

Colmenar del Arroyo

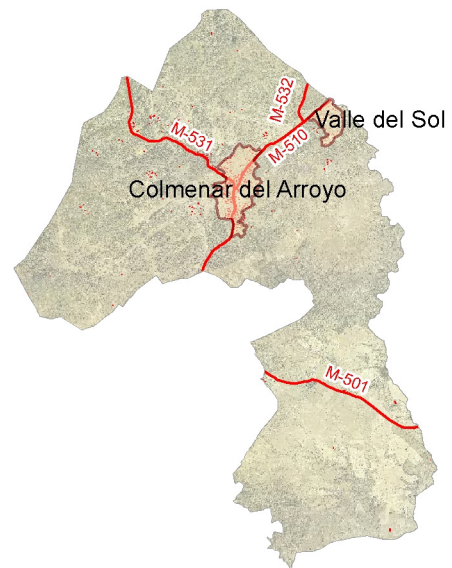
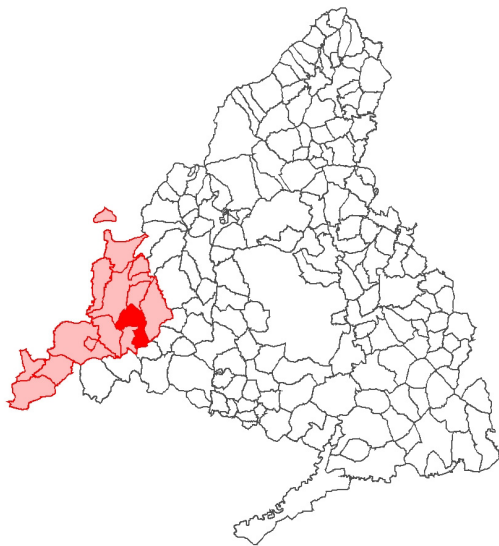

1. Territorio

Extensión (km ²)	50,6
Altitud (m)	690
Distancia a la capital (km)	59

2. Entidades

Colmenar del Arroyo / Valle del Sol

3. Fiestas Locales - 2006

23 de enero
8 de septiembre

4. Demografía

Evolución de la población empadronada a 1 de Enero

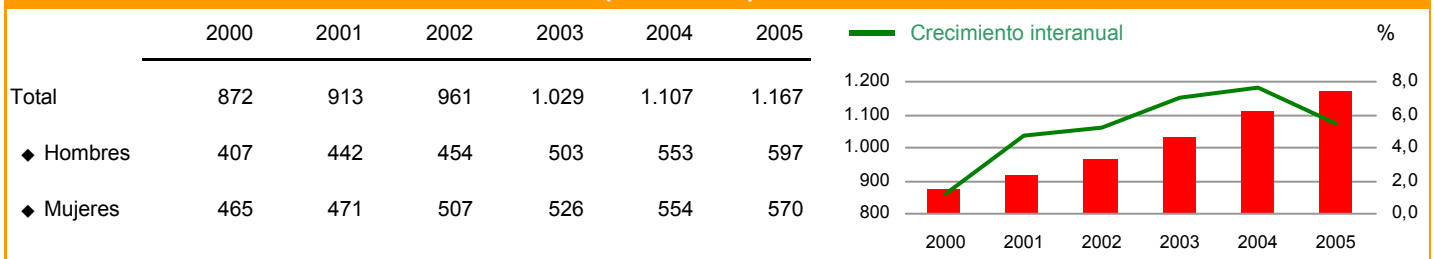

Pirámide de la población empadronada a 1 de Enero de 2005

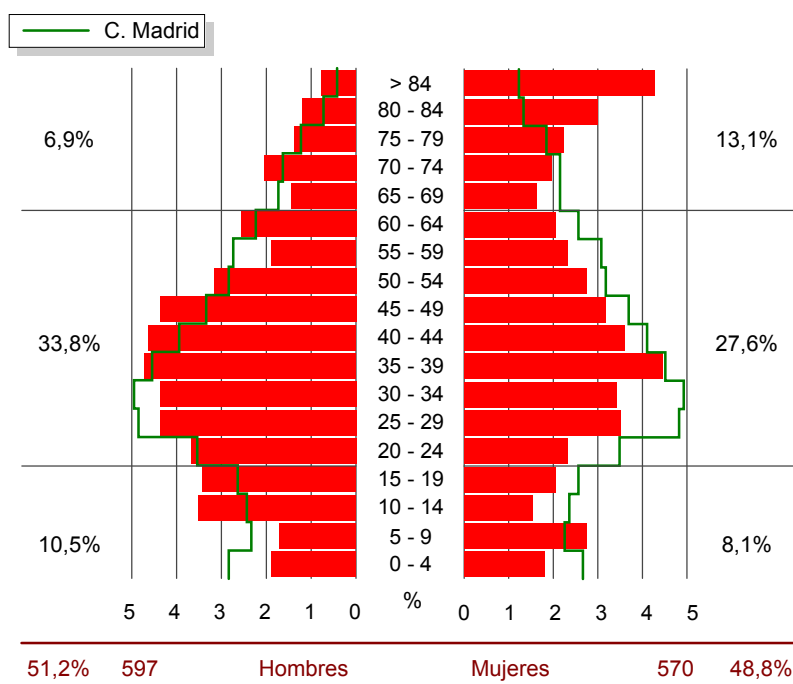

Indicadores demográficos - 2005

	Municipio	Zona estadística	Comunidad de Madrid
Crecimiento anual de la población	5,40	5,10	2,70
Densidad de población	23,06	38,59	742,72
Tasa de feminidad	0,96	0,94	1,07
Grado de juventud de menores de 15 años	13,20	15,73	14,55
Proporción de dependencia	0,50	0,49	0,40
Razón de progresividad	82,69	112,78	119,64
Proporción de reemplazamiento	1,19	1,25	1,28
Grado de envejecimiento de 65 y más años	19,97	17,24	14,16

Extranjeros empadronados a 1 de Enero - 2005

	Municipio	Zona estadística	Comunidad de Madrid
Total	221	4.001	773.833
◆ Hombres	133	2.313	388.862
◆ Mujeres	88	1.688	384.971
Extranjeros por 1.000 hab.	189,37	139,67	129,75

Por nacionalidad

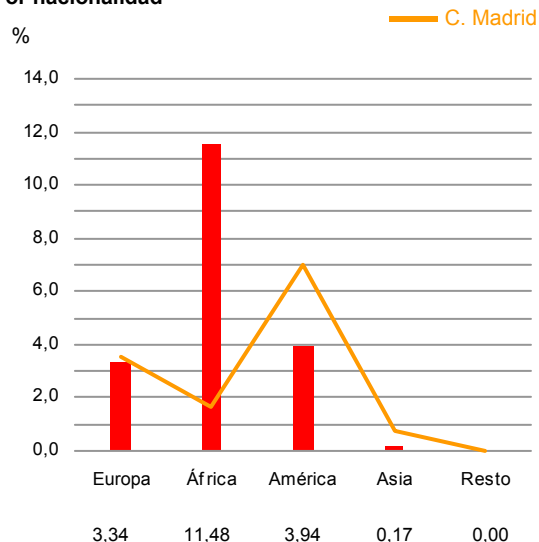

Movimiento natural de la población - 2004

	Municipio	Zona estadística	Comunidad de Madrid
Total nacimientos	16	323	69.029
Nacimientos madres extranjeras (%)	37,50	30,03	20,08
Total matrimonios	9	146	30.275
Total defunciones	42	287	40.288
Crecimiento vegetativo por 1.000 hab.	-22,87	1,29	4,88
Saldo migratorio	87	1.188	77.886
Tasa de natalidad	14,07	11,56	11,73
Tasa de nupcialidad	7,92	5,22	5,14
Tasa de mortalidad	36,94	10,27	6,85
Tasa de migración	76,52	42,50	13,24

5. Mercado de Trabajo

Mercado de trabajo

	Municipio	Zona estadística	Comunidad de Madrid
Total paro registrado (2006)	34	1.519	223.860
◆ Hombres (%)	67,65	36,80	39,00
◆ Mujeres (%)	32,35	63,20	61,00
Paro registrado por 100 hab. (2004)	1,85	4,29	3,46
Afiliados a la SS por 1.000 hab. (2004)	162,71	212,00	452,88
Tasa de actividad femenina (2001)	38,09	34,55	42,59
Ocupados (%) (2001)			
◆ Agricultura	4,25	4,17	0,80
◆ Industria	8,25	10,08	13,51
◆ Construcción	15,80	24,00	9,61
◆ Servicios	71,70	61,75	76,08

Evolución de los afiliados a la Seguridad Social



6. Educación

Educación no universitaria - 2005 (p)

	Municipio	Zona estadística	Comunidad de Madrid
Alumnos en centros públicos (%)	100,00	95,20	55,11
Alumnos en centros privados (%)	0,00	4,80	44,89
Alumnos entre población 0-19 (%)	4,59	65,12	79,49
Alumnos por profesor	5,00	9,87	12,49
Alumnos por unidad escolar	10,00	17,78	22,74

Evolución de alumnos por unidad escolar

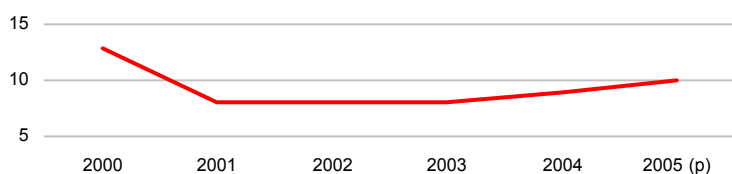

Nivel de estudios (%) - 2001

	Municipio	Zona estadística	Comunidad de Madrid
Analfabetos	3,25	3,57	1,77
Sin estudios	11,30	16,55	9,97
Primer grado	27,66	24,40	17,44
Segundo grado	44,94	46,93	50,09
Tercer grado	12,86	8,55	20,74

■ Analfabetos ■ Sin estudios ■ Primer grado
■ Segundo grado ■ Tercer grado

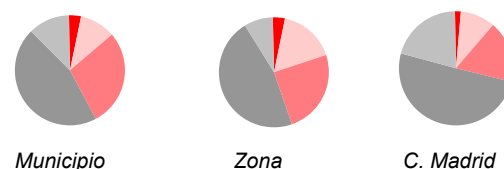

7. Censo de Viviendas - 2001

Viviendas familiares principales según régimen de tenencia (%)				Edificios destinados principalmente a viviendas (%)			
	Municipio			Año de construcción	Municipio		
	Zona estadística	Comunidad de Madrid	Zona estadística		Comunidad de Madrid		
En propiedad	72,39	77,54	82,02	Antes de 1900	0,43	2,08	2,38
◆ Compra total pagada	39,72	48,75	50,52	1900-1920	0,22	1,72	1,53
◆ Compra pagos pendientes	22,82	18,75	28,92	1921-1940	1,40	1,79	3,11
◆ Herencia o donación	9,86	10,04	2,59	1941-1950	3,66	3,92	4,11
En alquiler	17,75	15,02	13,62	1951-1960	8,49	8,17	9,08
Cedida gratis	3,66	2,62	1,89	1961-1970	14,09	15,04	13,60
Otro régimen de tenencia	6,20	4,82	2,47	1971-1980	21,83	35,60	21,92
				1981-1990	29,89	20,58	19,37
				1991-2001	20,00	11,09	24,90

Indicadores de viviendas familiares principales				Vivienda (%)			
	Municipio			Viviendas principales	Municipio		
	Zona estadística	Comunidad de Madrid	Zona estadística		Comunidad de Madrid		
Personas por vivienda (media)	2,55	2,61	2,88	Viviendas secundarias	56,98	57,44	11,13
Estado de la vivienda (%)				Viviendas vacías	8,24	12,28	12,37
◆ Vivienda en ruinas	0,00	0,22	0,56	<i>Viviendas según superficie útil (m²)</i>			
◆ Viviendas con problemas	7,89	13,67	9,29	%			
◆ Viviendas en buen estado	91,27	85,47	89,78				
◆ No consta	0,85	0,63	0,36	<ul style="list-style-type: none"> ◆ < 51 3,94 ◆ 51 a 70 17,18 ◆ 71 a 90 23,10 ◆ 91 a 120 30,70 ◆ > 120 25,07 			
Densidad habitacional (%)				<i>Viviendas según nº de habitaciones</i>			
◆ Crítica (< de 0,5 habitaciones/persona)	1,13	2,36	3,21				
◆ Moderada (0,5 - 1)	21,97	27,80	35,48	<ul style="list-style-type: none"> ◆ < 3 1,41 ◆ 3 5,35 ◆ 4 18,87 ◆ 5 34,65 ◆ > 5 39,72 			
◆ Satisfactoria (más de 1 habitación)	76,90	69,84	61,31				
Hacinamiento (%)							
◆ Crítico (Menos de 6 m² por persona)	0,00	0,16	0,27				
◆ Moderado (6 - 10)	0,85	1,28	1,85				
◆ No hacinamiento (más de 10 m²)	99,15	98,56	97,88				

8. Urbanismo

Urbanismo - 2004				Evolución del valor catastral por unidad urbana (miles euros)	
	Municipio	Zona estadística	Comunidad de Madrid		
Suelo urbano (%) (2002)	3,07	3,74	8,62		
Suelo urbanizable (%) (2002)	0,14	0,69	4,16		
Valor catastral por unidad urbana (miles euros)	37,96	34,12	70,86		
Valor catastral rústico por parcela (euros)	724,11	361,93	584,64		
Densidad de edificios (2001)	19,11	30,90	71,31		
Licencias de obra concedidas	15	270	7.218		
Edificios de nueva planta (%)	93,33	88,52	72,44		
Rehabilitación (%)	6,67	9,26	16,96		
Otros (%)	0,00	2,22	10,60		

9. Nivel Socioeconómico de la Población

Rentas - 2003 (a)

	Municipio	Zona estadística	Comunidad de Madrid	Indicador renta disponible bruta per cápita (euros)
Indicador renta disponible bruta				11.000
◆ Per cápita (euros)	10.519,83	9.281,52	13.094,11	10.500
◆ Variación de la situación relativa (00-03)	-1,14	0,86	-	10.000
Porcentaje de la renta del trabajo	75,86	81,15	85,04	9.500
Condición socioeconómica por 1.000 hab. (2001)				9.000
◆ Directivos y técnicos no agrarios	108,45	76,03	159,88	8.500
◆ Obreros	83,23	108,79	90,85	8.000
◆ Empresarios con asalariados	40,35	33,94	22,17	7.500
				7.000

1995 1996 1997 1998 1999 2000 2001 2002 2003

10. Industria y Energía

Industria y Energía - 2004

	Municipio	Zona estadística	Comunidad de Madrid
Volumen de agua facturado per cápita (m³)	153,20	73,93	76,46
Energía eléct. facturada per cápita (Kw/h)	2.944,59	4.561,55	4.488,63
Unidades locales sector industrial			
◆ Por 1.000 hab.	2,64	4,79	3,86
◆ Antigüedad media (años)	11,00	14,40	14,11
◆ Tamaño medio (personas)	3,67	3,45	11,77
Ocupados sector industrial por 1.000 hab.	9,67	16,53	45,48

11. Servicios

Servicios - 2004

	Municipio	Zona estadística	Comunidad de Madrid
Ocupados por 1.000 hab.			
◆ Comercio	10,55	28,80	72,22
◆ Hostelería	15,83	13,42	22,99
◆ Transporte y comunic.	0,00	2,97	28,19
◆ Intermediac. financiera	0,00	6,90	18,09
◆ Activ. inmobiliarias	18,47	6,51	75,50
◆ Admón. Pública,...	99,38	32,48	57,13
◆ Otros servicios	10,55	8,59	21,32

12. Macromagnitudes

Macromagnitudes (miles de euros) - 2003

	Municipio	Zona estadística	Comunidad de Madrid
Producto interior bruto per cápita (euros) (a)	13.230,00	9.978,00	23.777,00
Base imponible urbana por recibo (2004)	39,18	34,30	69,34
Cuota líquida del IRPF por declarante	2,53	1,85	4,23

13. Presupuestos

Presupuesto municipal inicial (miles de euros)

	2003	2004
Gastos consolidados	2.501,04	965,83
Gasto por hab.	2,34	0,85

14. Elecciones

Elecciones - 2003

	Municipio	Zona estadística	Comunidad de Madrid		Municipio	Zona estadística	Comunidad de Madrid
Elecciones Asamblea Legislativa <i>(Celebradas el 26-10-2003)</i>				Elecciones locales			
◆ Votos PP (%)	65,09	53,39	49,34	◆ Votos PP (%)	61,14	41,30	46,60
◆ Votos PSOE (%)	28,23	39,96	39,69	◆ Votos PSOE (%)	20,27	32,37	37,95
◆ Votos IU (%)	5,17	5,59	8,65	◆ Votos IU (%)	1,68	5,52	8,76
◆ Votos resto (%)	1,51	1,06	2,32	◆ Votos resto (%)	16,92	20,81	6,69
◆ Abstención (%)	40,31	33,74	37,48	◆ Abstención (%)	23,16	19,55	30,97
				Concejales			

1999

2003

