# Callejero municipal de Alpedrete

Comunidad de Madrid
Dirección General de Economía
CONSEJERÍA DE ECONOMÍA, HACIENDA Y EMPLEO

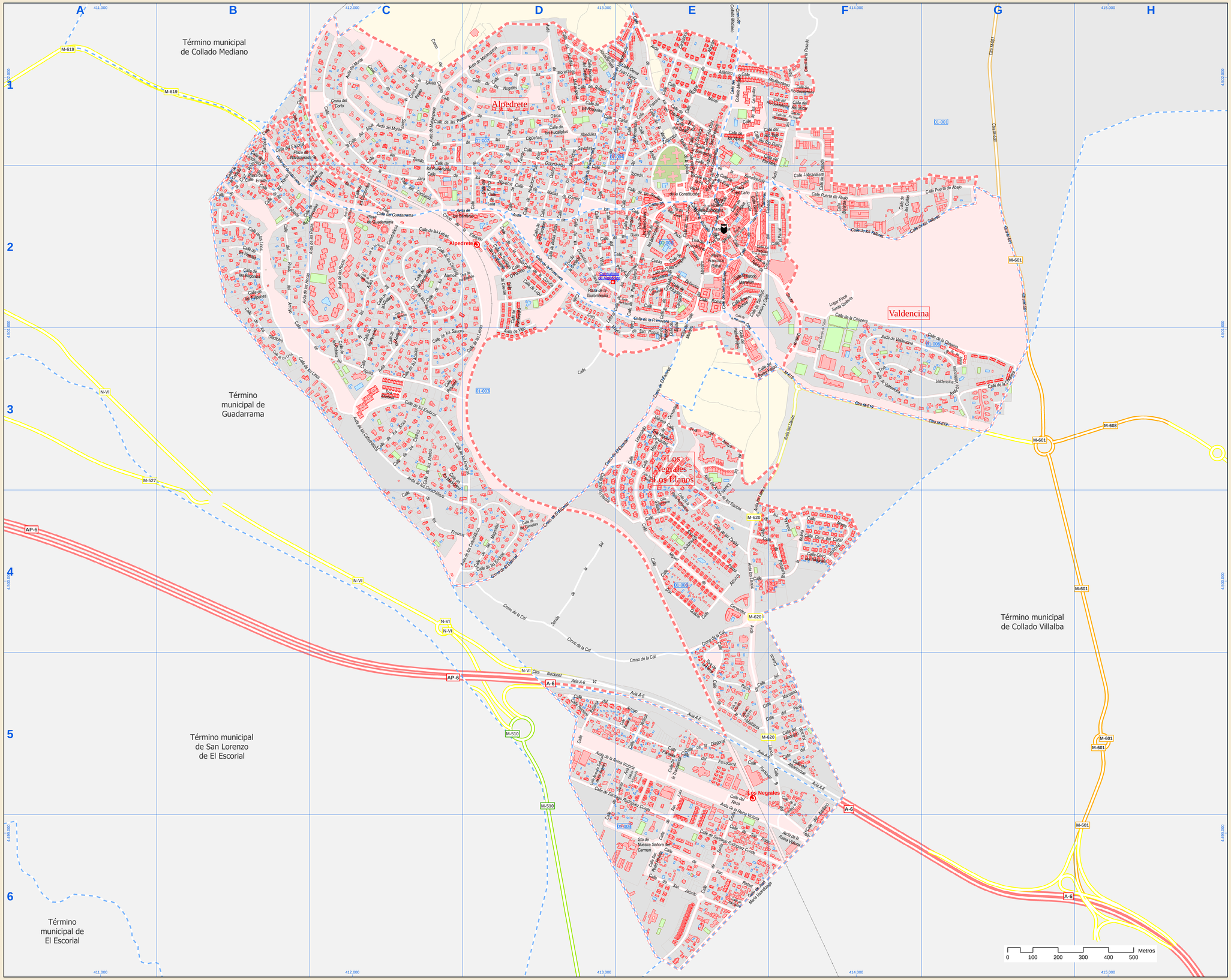


Fecha de cierre de versión: 31 de diciembre de 2024

## Índice de calles


| | |
|---|---|
| A-6, Avda | D-5, E-5, F-5 |
| Abedules, Avda | D-1 |
| Abetos, Calle | C-3 |
| Acacias, Calle | C-3 |
| Acebos, Calle | C-2, C-3 |
| Acequias, Calle | D-1 |
| Adelfas, Calle | G-3 |
| Agua, Calle | C-1 |
| Aguas, Calle | B-2, B-3, C-3, D-3 |
| Alamos, Calle | C-2 |
| Alamos, Trva | C-2, D-2 |
| Albaricoque, Calle | F-5 |
| Aldonza, Calle | E-4 |
| Almendros, Calle | D-1, D-2 |
| Alpes, Calle | E-1 |
| Alpes, Trva | E-1 |
| Arado, Calle | E-1 |
| Arces, Calle | C-3 |
| Arroleros, Calle | D-1, E-1 |
| Arroyo de los Sauces, Avda | E-3, E-4 |
| Arroyo de los Sauces, Trva | E-3, E-4 |
| Arroyo, Calle | D-5, E-5 |
| Artes, Calle | C-2, C-3 |
| Atlántico, Avda | E-1 |
| Avellano, Calle | F-5, F-6 |
| Begonias, Calle | B-2 |
| Bellas Vistas, Calle | C-2 |
| Bellota, Calle | E-4, F-4 |
| Beneficencia, Calle | E-1, E-2, F-2 |
| Berrocales, Calle | D-2, E-2 |
| Berrocales, Trva | C-2 |
| Betanzos, Calle | E-2 |
| Brígida Gómez, Calle | E-2 |
| Buperta, Calle | F-2 |
| Cabezuelas, Calle | B-2, C-2 |
| Cal, Crrno | D-4, D-5, E-4, E-5 |
| Calvario, Crrno | E-2, F-2 |
| Camelias, Calle | D-4 |
| Camino de la Dehesa, Calle | F-1 |
| Camorritos, Calle | C-2 |
| Campo de Fútbol, Calle | F-2, F-3 |
| Campos, Calle | B-1, B-2 |
| Cangas, Calle | E-2 |
| Cantábrico, Calle | E-1 |
| Canteras, Calle | C-2, F-2 |
| Canteros, Avda | C-2, D-2, E-2 |
| Canturaso, Calle | C-2 |
| Cañada, Calle | B-1, B-2 |
| Cañada, Trva | D-2 |
| Caña, Calle | D-1, E-1 |
| Caño, Calle | E-2 |
| Caño, Plaza | E-2 |
| Caño, Trva | E-2 |
| Carballino, Calle | E-2 |
| Caridad, Calle | E-2 |
| Castillo, Crrno | C-1 |
| Catedráticos, Avda | C-2, C-3, C-4, D-4 |
| Cedros, Calle | C-3 |
| Centro, Calle | D-1, D-2 |
| Acras, Calle | D-2, E-2 |
| Cerca Juan López, Calle | E-1 |
| Cerezo, Calle | E-5, F-5 |
| Cerquillas, Calle | E-1 |
| Cerro del Cañal, Calle | F-4 |
| Cerro del Telégrafo, Calle | F-4 |
| Chopera, Calle | F-2, F-3, G-3 |
| Cercias, Calle | C-2, C-3, D-2 |
| Cigueñas, Calle | C-1, D-1 |
| Cirlo, Calle | E-2 |
| Claveles, Calle | C-4 |
| Collado Mediano, Calle | E-1, E-2 |
| Collado Mediano, Crrno | C-1 |
| Colmenillas, Calle | C-1, E-2 |
| Columnas, Calle | E-1 |
| Constitución, Plaza | E-2 |
| Corbo, Crrno | C-1 |
| Coruña, Calle | D-2 |
| Coto Mayor, Calle | D-2, E-2, E-3 |
| Cotos, Calle | B-1 |
| Crespos, Calle | E-2 |
| Cruz Verde, Calle | B-1, B-2 |
| Cuñas, Calle | F-2 |
| Curva, Calle | E-2 |
| Dalias, Calle | C-2 |
| Diagonal, Calle | E-5 |
| Doctor Varela, Calle | E-2 |
| Doctor Varela, Trva | E-2 |
| Don Quijote, Calle | E-4 |
| Donantes de Sangre, Calle | D-2 |
| Dulcinea, Calle | E-4 |
| Ebro, Avda | F-1, F-2 |
| Egido, Calle | E-2, E-3 |
| El Escorial, Crrno | C-4, D-3, D-4, E-3 |
| Encinar del Castillo, Calle | D-1 |
| Encinas, Calle | C-4, D-4 |
| Enebros, Calle | C-3, D-3, D-4 |
| Enebros, Trva | C-3 |
| Ensancho, Calle | C-1, E-2 |
| Eras de Arriba, Calle | D-1, D-2, E-1 |
| Eras, Calle | E-2 |
| Ermita, Plaza | B-2 |
| Escorial, Calle | B-1 |
| Escuadra, Calle | E-5 |
| Esperanza, Calle | E-2 |
| Estación, Crrno | C-2, D-2 |
| Eucaliptus, Calle | D-1 |
| Fe, Calle | E-2 |
| Félix Díaz San Gregorio, Calle | E-1, E-2 |
| Ferrocarril, Calle | E-5 |
| Fertol, Calle | D-2 |
| Finca Santa Quiteria, Lugar | F-2 |
| Fragua, Calle | E-2 |
| Fragua, Trva | E-2 |
| Francisco Rabal, Plaza | E-2 |
| Fresnos, Calle | C-4, D-4 |
| Frontón, Calle | E-2 |
| Fuente, Calle | D-1, D-2 |
| Fuentenebla, Calle | D-3 |
| G. Civil Antonio Molina, Rbla | E-2 |
| Galatea, Calle | E-3, E-4 |
| Gardenias, Calle | C-2 |
| Genovias, Calle | D-1 |
| Geranios, Calle | C-2 |
| Gladiolos, Calle | B-2, B-3 |
| Golondrinas, Calle | D-1, D-2 |
| Gregorio Marañón, Calle | E-2 |
| Guadarrama, Calle | B-1, B-2, C-2 |
| Guadarrama, Plaza | C-2 |
| Guadarrama, Trva | C-2 |
| Guardia, Calle | E-2 |
| Heliodoro Ruiz Arias, Calle | D-1, D-2 |
| Higuera, Calle | F-5, F-6 |
| Huertas de Malaespesa, Calle | D-1 |
| Iglesia, Crrno | C-1 |
| Iglesia, Trva | E-2 |
| Jara, Calle | C-1, C-2 |
| Jilgueros, Calle | C-2, D-2 |
| José María Usandizaga, Calle | E-5, F-5 |
| Labrantes, Calle | F-2 |
| Lain, Calle | D-2 |
| Lamas, Calle | E-2 |
| Lanchuela, Calle | B-1 |
| Latinist, Calle | D-2, D-3 |
| Latras, Calle | C-2, C-3, D-2, D-3 |
| Licenciado Vidriera, Calle | E-3, E-4 |
| Limonero, Calle | F-5 |
| Linos, Calle | B-2, B-3, C-3 |
| Linos, Calle | B-3 |
| Llanos, Avda | E-3, E-4, E-5, F-3, F-5 |
| Lugo, Calle | D-2 |
| M-607, Ctra | G-1, G-2, G-3 |
| M-618, Ctra | E-2, E-3, F-3, G-3 |
| Madroños, Calle | C-3, D-3 |
| Maestro, Calle | E-2 |
| Maestro, Clja | E-2, E-3 |
| Magnolias, Calle | D-4 |
| Malicosa, Calle | E-5 |
| Manzano, Calle | E-5, F-5 |
| Mar de Alborán, Calle | E-1 |
| Mar Menor, Calle | E-1 |
| Matarrepesa, Avda | C-1, C-2, D-1 |
| Matías Gómez, Calle | D-2, E-2 |
| Maza, Calle | E-2 |
| Mediterráneo, Calle | E-1, F-1 |
| Miguel Angel Blanco, Rbla | D-2 |
| Miguel de Cervantes, Calle | E-3, E-4 |
| Miguel de Cervantes, Trva | E-3 |
| Mimosas, Calle | C-2 |
| Molinos, Calle | E-1 |
| Monte Redondo, Calle | F-4 |
| Morlía, Avda | C-1 |
| Moreras, Calle | D-1 |
| Nacional VI, Ctra | D-5, E-5 |
| Naranjo, Calle | F-3 |
| Narcisos, Calle | C-2 |
| Navacerrada, Calle | D-1, D-2, E-1 |
| Navacerrada, Plaza | B-1 |
| Navacerrada, Trva | D-1, E-1 |
| Navas, Calle | B-2 |
| Nevillas, Calle | E-2 |
| Nogales, Calle | D-1 |
| Ntra. Sra de los Angeles, Calle | D-5 |
| Nuestra Señora del Carmen, Cta | E-6 |
| O Pontido, Calle | D-2 |
| Obispo Ocón, Calle | E-2 |
| Olivos, Calle | C-1, D-1 |
| Ortense, Calle | D-2 |
| Padre Feijoo, Calle | E-2, E-3, F-3 |
| Padrón, Calle | E-2, E-3 |
| Palmeras, Calle | C-1, D-1 |
| Palmira, Calle | E-1 |
| Palomas, Calle | D-1, D-2 |
| Paralela, Calle | D-5, E-5 |
| Parque, Calle | D-2, E-2 |
| París, Calle | E-4, E-5 |
| Paris, Trva | E-4, E-5 |
| Parral, Calle | E-2, F-2 |
| Particular B, Calle | E-5, F-5 |
| Pasada, Calle | F-1, F-2 |
| Pasada, Crrno | F-1 |
| Pasero, Crrno | C-1 |
| Pedroza, Calle | E-5 |
| Peña Galera, Calle | E-2 |
| Peña Redondera, Calle | E-3, E-4 |
| Peñalara, Calle | E-4, F-4 |
| Pericia, Calle | E-5 |
| Peronias, Calle | C-2, C-3 |
| Peral, Calle | E-5, F-5 |
| Piduras, Calle | C-3 |
| Pica, Calle | E-2 |
| Pinares, Calle | E-4, F-4 |
| Pontevedra, Calle | D-2, D-3 |
| Pozo Nuevo, Calle | E-2 |
| Pozo Nuevo, Trva | E-2 |
| Pozuela, Calle | E-2 |
| Pozuela, Pstje | E-2 |
| Pozuela, Trva | E-2 |
| Prado de la Iglesia, Calle | E-1, E-2 |
| Prado del Arroyo, Calle | B-2 |
| Primavera, Calle | D-2, E-2 |
| Puerta de Abajo, Calle | F-2, G-2 |
| Raso, Calle | E-5 |
| Real, Calle | E-2 |
| Real, Trva | E-2 |
| Regajito, Calle | D-1 |
| Reina Victoria, Avda | D-5, E-5, E-6, F-5, F-6 |
| Relama, Calle | D-5 |
| Ribadavia, Calle | D-2 |
| Ribadeo, Calle | E-2 |
| Río Duero, Calle | E-1, F-1 |
| Río Guadiquivir, Calle | E-1, F-1 |
| Río Guadiana, Calle | F-1 |
| Río Guadiana, Calle | F-1 |
| Río Júcar, Calle | F-1 |
| Río Manzanares, Calle | F-1 |
| Río Miño, Calle | E-1, F-1 |
| Río Segura, Calle | F-1 |
| Río Tajo, Calle | E-1, F-1 |
| Robles, Calle | C-3 |
| Rocas, Avda | B-2, C-2 |
| Rociarielle, Calle | E-4 |
| Roma, Calle | E-2 |
| Romero, Calle | D-5 |
| Rosleñores, Calle | C-1, D-1 |
| Sal, Senda | D-4 |
| San Isidro, Calle | E-6 |
| San Jacinto, Calle | E-6 |
| San José, Calle | B-1, C-1, C-2 |
| San Juan, Calle | E-2 |
| San Juan, Trva | E-2 |
| San Luis, Calle | E-5, E-6 |
| San Pablo, Calle | E-6, F-6 |
| San Pedro Poveda, Calle | E-6 |
| San Rafael, Calle | D-6, E-6 |
| San Roque, Calle | E-2, E-3 |
| Sanchiz Parica, Calle | D-3, D-4, E-3, E-4 |
| Santa Ana, Calle | D-5, D-6, E-5 |
| Santa Emilia, Calle | E-5, E-6 |
| Santa Lucía, Calle | E-2 |
| Santa Quiteria, Calle | E-2, F-2, F-3 |
| Santa Quiteria, Trva | E-2 |
| Santiago de Compostela, Calle | D-2 |
| Santiago Ramón y Cajal, Calle | E-2 |
| Santiago Rodríguez Conde, Calle | D-5, E-5, E-6, F-6 |
| Santiago, Calle | E-1 |
| Sauces, Calle | C-3, D-3 |
| Severo Ochoa, Calle | E-2 |
| Sierra, Crrno | C-1 |
| Siete Picos, Calle | B-2, C-1, C-2 |
| Soledad, Calle | E-1 |
| Tablada, Calle | B-2 |
| Talleres, Calle | F-2, G-2 |
| Tauromaquia, Plaza | D-2, E-2 |
| Tejar, Calle | F-5, F-6 |
| Tejera, Calle | E-2 |
| Tejera, Trva | E-2, F-2 |
| Teja, Calle | D-2 |
| Tomillo, Calle | C-1 |
| Tortl, Calle | E-1 |
| Tortl, Trva | E-1 |
| Torreón, Calle | D-1, D-2, E-2 |
| Transversal, Calle | E-5 |
| Tréboles, Calle | E-2, F-2 |
| Trillo, Calle | E-2 |
| Tulipanes, Calle | B-2 |
| Uras, Calle | D-2, E-2 |
| Valdencina, Avda | F-3, G-3 |
| Valdencina, Trva | F-3, G-3 |
| Vaquerías, Crrno | E-2 |
| Vara, Calle | E-1 |
| Vertical, Calle | E-5 |
| Vicente Guillén Zamorano, Plaza | E-2 |
| Víctimas del Terrorismo, Rbla | E-4 |
| Vigo, Avda | D-4, D-3 |
| Villa, Plaza | E-2 |
| Villas, Calle | D-2 |
| Violetas, Calle | B-2 |
| Virtudes, Calle | E-2 |
| Zaburdón, Calle | E-1, E-2 |
| Zarzas, Calle | E-4 |
| Zarzales, Calle | D-2 |


## Leyenda
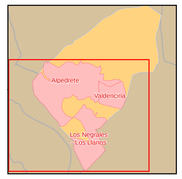
- Meco — perímetro y nombre de núcleo de población
- D1-002 — límite municipal; sección censal
- A-6, M-608 — autopistas y autovías; carreteras principales
- M-604, M-618 — carreteras secundarias; otras carreteras
- hospital; salud, ayuntamiento; boca de metro
- línea de ferrocarril; estación