Callejero municipal de Arroyomolinos

Comunidad de Madrid
Dirección General de Economía
CONSEJERÍA DE ECONOMÍA, HACIENDA Y EMPLEO

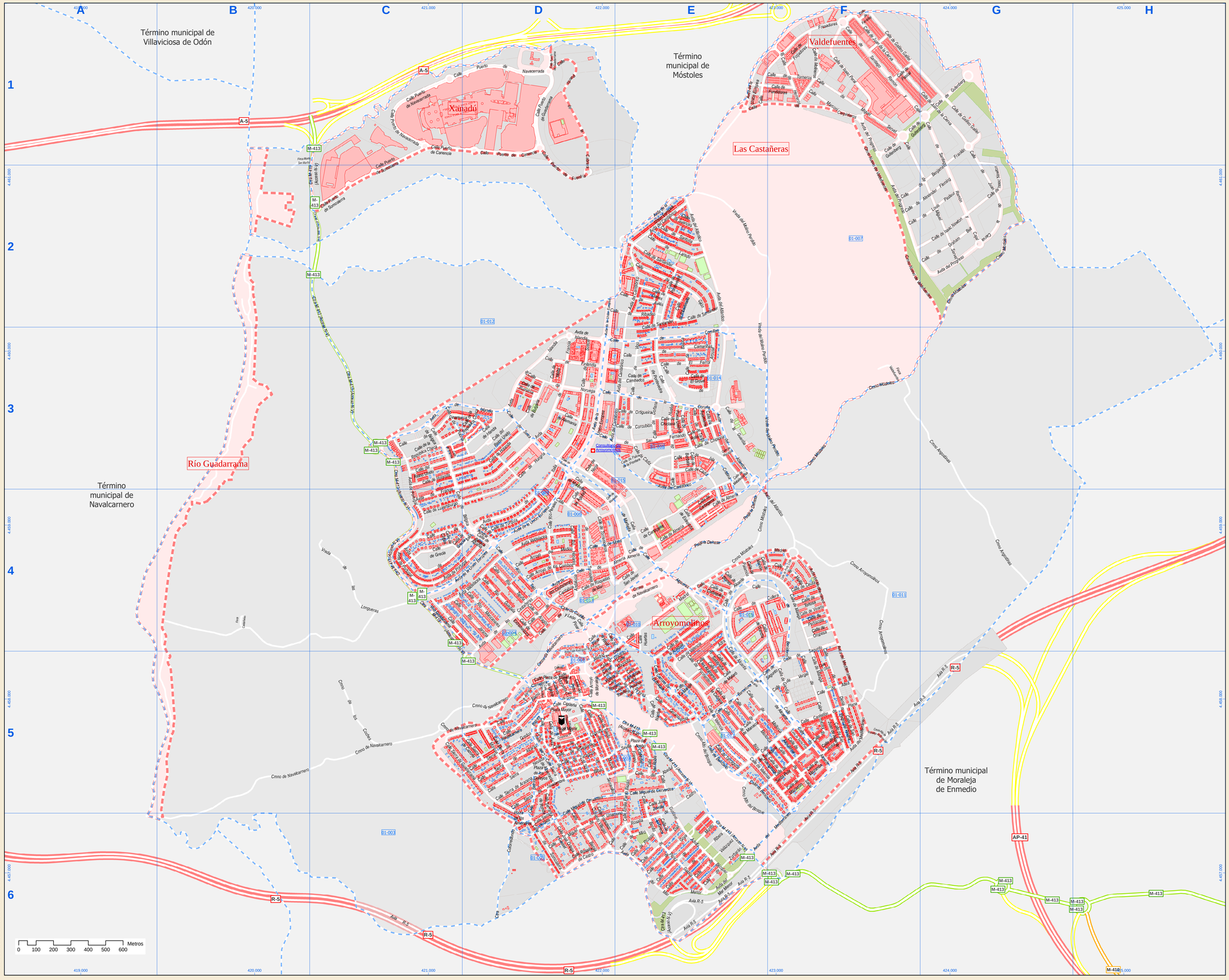

Índice de calles

Abedul, Calle	E-5
Acebo, Plaza	E-5
Acequia, Calle	E-4, E-5
Adda, Calle	E-4, E-5
Aguilas, Calle	D-3, D-4
Alameda, Calle	D-0
Alamo, Calle	D-5
Albaina, Calle	C-4, D-4
Alcázares, Calle	E-5
Alemania, Calle	D-3
Alexander Fleming, Calle	F-2, G-2
Algeciras, Calle	E-4
Alicante, Calle	E-4, E-5, F-5
Almendros, Plaza	D-6
Almería, Calle	D-4, E-3, E-4
Almuñécar, Calle	F-5
Altea, Calle	F-5
Alto de Moraleja de Enmed, Cmno	F-5
Alto del Bosque, Cmno	E-5, E-6, F-6
Amapola, Calle	E-5
Andalucía, Calle	D-4
Angostillas, Cmno	F-3, G-3, G-4
Aragón, Calle	D-4
Arcoiris, Calle	E-3
Arroyo de los Combos, Calle	D-4
Arroyo de Moraleja, Calle	D-5
Arroyo del Medio, Calle	D-4
Arroyomolinos, Cmno	F-4, F-5
Atlántico, Avda	E-2, E-3, E-4, F-4
Austria, Calle	D-4
Avila, Calle	D-5
Avieles, Calle	E-2
Avienorte, Calle	E-3
Azucaina, Calle	E-5
Baiona, Calle	E-3
Balsain, Calle	E-3
Barcelona, Calle	E-5
Batres, Calle	D-6, D-6
Belgica, Calle	D-3, C-4, D-4
Benbecid, Calle	D-5, F-5, F-6
Benidorm, Calle	E-4, F-4, F-5
Benito Pérez Galdós, Calle	E-6, E-6
Benjamin Franklin, Calle	F-2, G-1, G-2
Bilbao, Calle	D-5
Blanes, Calle	E-4
Bulgaria, Calle	D-3
Cabrera, Calle	E-5
Cadaqués, Calle	E-4
Cádiz, Calle	E-3, E-4
Calpe, Calle	F-5
Camarenas, Calle	E-3
Cambados, Calle	E-3
Camino del Bosque, Calle	E-5
Cantábria, Calle	D-4
Cantábrico, Avda	D-3, E-2, E-3
Carcavillas, Calle	D-5
Carpintería, Calle	E-1, F-1
Carretera, Calle	D-5
Cartagena, Calle	E-3, E-4
Castilenos, Avda	D-4, D-5
Castellanas, Finca	E-4
Castellón de la Plana, Calle	F-5
Castilla y León, Calle	D-4, E-4
Ceuta, Calle	F-4
Chiclana, Calle	E-3
Chipiona, Calle	E-3
Cigüeña, Calle	C-4
Cigarrón, Calle	D-5
Clavel, Calle	D-5
Coches, Cmno	C-5
Combas, Calle	D-3, E-3
Corcubión, Calle	D-3, E-3
Coruña, Calle	D-3, E-3
Colombiondo, Cdo	D-6
Collera, Calle	E-4, F-4
Dali, Calle	E-6
Dehesa, Prado	D-4, E-3, E-4
Dena, calle	D-5
Jinamarca, Calle	C-3, D-3
Dolores Casillejo Duques, Calle	E-3
Dúrlana, Calle	E-3
El Ferrol, Calle	D-3, E-3
El Greco, Calle	F-5
El Grove, Calle	E-3
Emilia Pardo Bazán, calle	F-5, E-6
Ertis, Calle	D-5
España, Plaza	D-5
Estepona, Calle	E-4
Extremadura, Calle	D-4
Faraday, Calle	F-1
Fco Quevedo Villegas, Calle	D-5, D-6
Félix Rguez de la Fuente, Avda	D-4, D-5
Finca Lugar El Bosque, Estr	E-5
Finlandia, Calle	D-3
Flores, Avda	D-5, E-5
Forjadores, Calle	F-1
Formentera, Calle	E-5
Francia, Avda	C-3, C-4, D-3
Freisadores, Calle	E-1, F-1
Frisino, Calle	E-5
Fuengirola, Calle	E-5, F-5
Fuente, Calle	D-5
Fundidores, Calle	E-1, F-1
Galaxos, Plaza	D-5
Galileo Galilei, Calle	F-1, G-1
Gandía, Calle	E-4, E-5, F-4, F-5
Gerardo, Calle	E-6
Gijón, Calle	D-2
Gladiolo, Calle	D-6, E-4, E-5
Goya, calle	E-5
Graham Bell, Calle	F-2, G-2
Grecia, Calle	C-4, D-4
Grifos, Calle	D-6
Guadalix, Calle	D-3
Gualtero Adolfo Blosquer, Calle	E-5, E-6
Gutenberg, Calle	F-1, G-1
Hermos, Calle	F-1
Holanda, Calle	D-3, D-3
Huelva, Calle	E-3
Huertas, Calle	E-4
Hungría, Calle	D-3
Ibiza, Calle	E-5
Iglesia, Calle	D-5
Irlanda, Calle	D-3
Isaac Newton, Calle	F-2, G-1, G-2
Isaac Peral, Calle	F-1
Isa Cristina, Calle	E-3, E-4
Islandia, Avda	C-3, D-3
Italia, Avda	C-4, D-3, D-4
Jávea, Calle	F-5
Jazmín, Calle	C-5
José Ortega y Gasset, Calle	D-6
José Zorrilla, Calle	F-5
Juan de la Cierva, Calle	F-1, G-1, G-2
La Línea de la Concepc, Calle	D-3, E-3, E-4
La Manga, Calle	E-5
Laredo, Calle	E-2
Lila, Calle	E-5
Llanes, Calle	E-2
Logroño, Calle	D-5
Longueras, Vereda	C-4
Louis Pasteur, Calle	F-2, G-2
Luxemburgo, Calle	C-4, D-3, D-4
M-413 (Acceso N-V), Ctra	B-2, C-1, C-2, C-3, C-4, D-4, D-5, E-5
Madrid, Calle	D-4, D-5, E-4, F-4
Magnolia, Calle	E-5
Malaga, Calle	E-4, F-4
Malaga, Calle	E-4, F-4, F-5
Mallorca, Calle	E-5, F-5
Malta, Calle	D-3
Manacor, Calle	D-6
Mar Menor, Avda	D-6, E-4
Marbella, Calle	D-3, D-4, E-4
Marcos, Calle	E-3
Matarocallo, Calle	F-1
Mateo, Calle	E-4, E-5
Mayor, Plaza	D-5
Mazagón, Calle	E-3
Mazarrón, Calle	E-2
Mediterráneo, Avda	E-6, F-4, F-5, F-6
Melilla, Calle	E-4, F-4
Mérida, Calle	E-5, F-5
Miguel de Cervantes, Calle	D-5, D-6, E-5
Miguel de Unamuno, Calle	D-5, D-6, E-5
Miguel Servet, Calle	F-1, F-2, G-2
Mirlo, Calle	E-6
Molinera, Calle	F-1
Molino Perdido, Vereda	E-2, E-3, F-2, F-3
Monte San Martín, Finca	B-1, B-2, C-1
Moraleja, Calle	D-5
Moralejas, Cmno	E-3, E-4, F-3, G-2, G-3
Motril, Calle	D-4, E-4
Murcia, Calle	D-5
Murillo, Calle	E-6
Nardos, Calle	E-5
Navalcarnero, Calle	D-5
Navalcarnero, Cmno	B-5, B-6, C-5, D-4, D-5, E-4
Neca, Calle	D-3
Noriega, Calle	D-3
Nuevo de Valdefuentes, Cmno	F-1, F-2, G-2
Oliva, Calle	F-5
Orgaiza, Calle	F-4
Orquesta, Calle	E-3
Oviedo, Calle	D-5
Palamós, Calle	E-4
Palos de la Frontera, Calle	E-3
Pascal, Calle	F-1
Perlinocla, Calle	F-4
Petunia, Calle	E-5
Picasso, Calle	E-6
Pinar, Calle	D-4, D-5
Pío Baroja, Calle	D-5, D-6
Polonia, Calle	C-3, D-3
Pontevedra, Calle	E-2, E-3
Porto Cristo, Calle	F-4
Portugal, Avda	C-3, C-4, D-4
Potro, Calle	D-5
Progreso, Avda	F-1, F-2, G-2
Puerto de Canencia, Calle	C-1, D-1
Puerto del Fuentillo, Calle	C-1, D-2
Puerto de Guadarrama, Calle	D-1
Puerto de la Cabrera, Calle	C-1, D-2
Puerto de Navacerrada, Calle	C-1, D-1
Puerto de Somosierra, Calle	C-1, C-2
Puffa Umbría, Calle	E-3
R-5, Avd	C-6, E-6, F-5, F-6, G-5
Ramón Ulrdo, Calle	C-3, D-3
República Checa, Calle	C-3, D-3
Ribadeo, Calle	D-2, E-2
Ribadesella, Calle	E-2
Ribera de San Pedro, Paseo	B-1, B-2, B-3, B-4, B-5, B-6, C-4
Ribera, Calle	E-6
Río Guadalix, Calle	D-4
Río Guadarrama, Calle	C-4, D-4
Río Henares, Calle	D-4
Río Jarama, Calle	C-4, D-4
Río Manzanares, Calle	D-4
Río Pisuerga, Calle	D-4
Río Tajo, Calle	D-4
Río Tajuña, Calle	D-4
Roja, Calle	C-4, E-4
Roble, Calle	E-5
Romero, Calle	D-5, E-5
Rocuetas de Mar, Calle	D-4
Rosa, Calle	E-5
Rosalía de Castro, Calle	D-6, E-5, E-6
Ruta, Calle	E-3
Rubens, Calle	E-6
Rumania, Calle	D-3
Sagunto, Calle	E-5, F-4, F-5
Salcoberta, Calle	E-4, E-5
Salou, Calle	F-5
San Fernando, Calle	D-3, E-3
San Javier, Calle	E-4
San Juan de Alicante, Calle	F-5
San Pedro del Pinatar, Calle	F-5
Santa Pola, Calle	E-5, F-5
Santander, Calle	C-2, E-3
Santiago Ramón y Cajal, Calle	F-1, G-1, G-2
Sanlúcar, Calle	E-2
Segovia, Calle	D-3
Serranía de Ronda, Calle	D-5, D-6
Serrandos, Calle	D-5
Sevilla, Calle	D-5, E-5
Sierra de Albarracín, Calle	D-5
Sierra de Alcaraz, Calle	D-5
Sierra de Aracena, Calle	D-5
Sierra de Cazorla, Calle	C-5, D-5
Sierra de Gata, Calle	D-5, D-6
Sierra de Gredos, Calle	D-5
Sierra de Guadarrama, Calle	C-5, D-5, D-6
Sierra de Javalambre, Calle	D-5
Sierra Morena, Calle	D-5
Sierra Nevada, Calle	D-5
Somosierra, Calle	D-6
Soria, Calle	D-5
Suances, Calle	E-2
Suecia, Calle	D-3
Suiza, Calle	D-3
Tarifa, Calle	E-3
Tarragona, Calle	E-5, F-5
Toledo, Calle	D-5, E-5
Tomillo, Calle	D-5, E-5
Torrelaguna, Calle	E-1, F-1
Torremolinos, Calle	D-4, E-4
Torrevieja, Calle	D-4
Tortosa, Calle	F-4
Tulipán, Calle	E-5
Turquía, Calle	D-4
Unión Europea, Avda	C-4, D-2, D-3, D-4, E-1, E-2, F-1
Valdefuentes, Finca	F-3
Valdeolaya, Avda	C-4, D-4
Valencia, Calle	E-4, E-5, F-5
Valdepuerto, Calle	E-6
Vergel, Calle	F-5
Vigo, Calle	E-3
Vivaldi, Calle	F-4
Vicente, Calle	D-5, E-5
Volta, Calle	F-1
Xenaco, calle	F-5
Zaragoza, Calle	D-5
Zurbarán, Calle	E-6

Leyenda
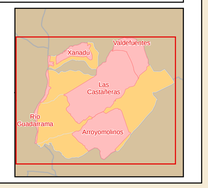
- Meco — perímetro y nombre de núcleo de población
- D1-002 — límite municipal; sección censal
- A-6, M-608 — autopistas y autovías; carreteras principales
- M-604, M-618 — carreteras secundarias; otras carreteras
- hospital; salud, ayuntamiento; boca de metro
- línea de ferrocarril; estación