Callejero municipal de Boalo, El

Comunidad de Madrid
Dirección General de Economía
CONSEJERÍA DE ECONOMÍA, HACIENDA Y EMPLEO

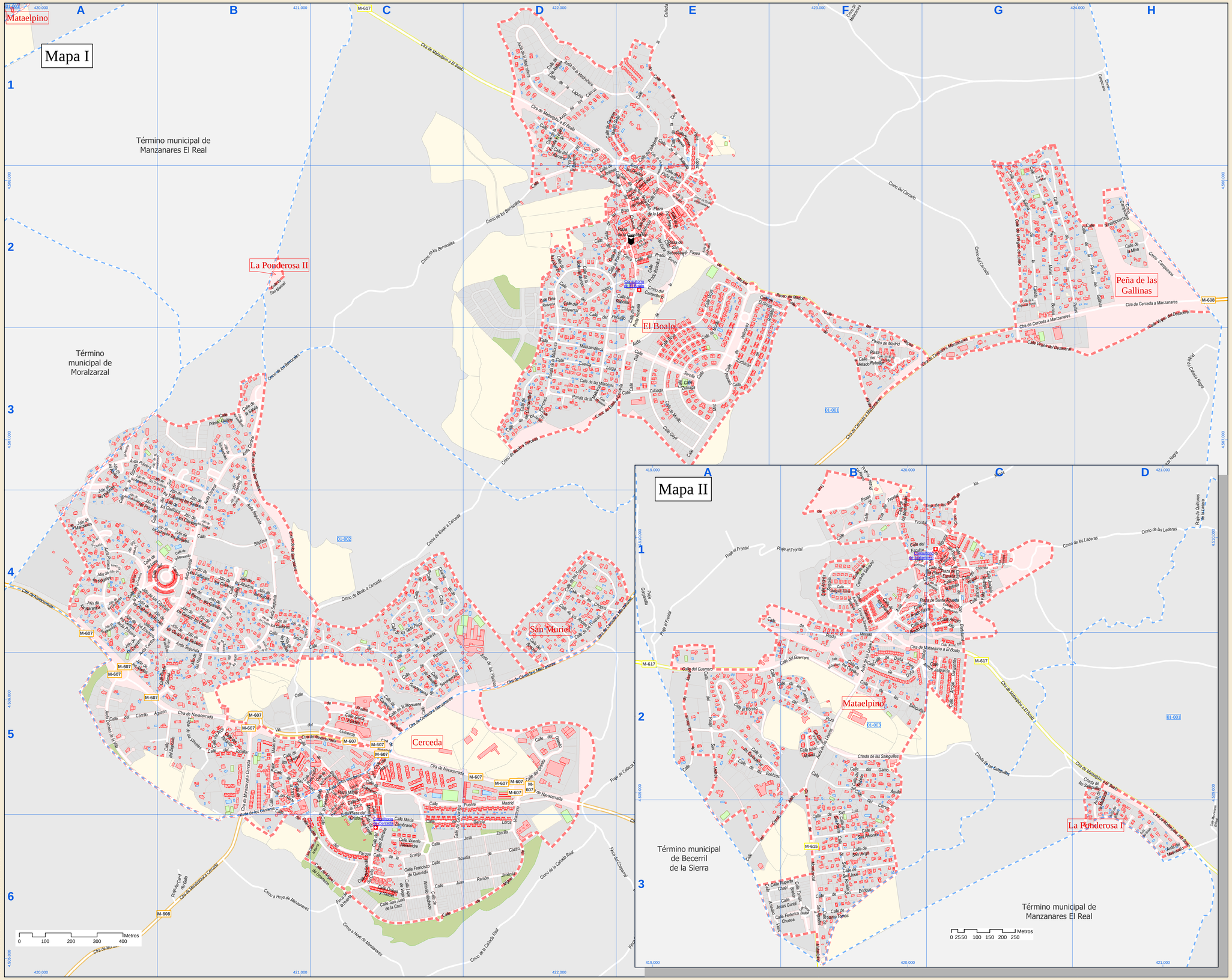

Fecha de cierre de versión: 31 de diciembre de 2023

Índice de calles

Abedules, Jdn	II B-3
Abetos, Jdn	I A-5
Acacias, Jdn	I B-4
Acebo, Jdn	II B-4
Ajuda, Calle	II B-2
Aguilas, Jdn	I A-3
Ajamos, Jdn	I A-4
Alisamos, Jdn	II B-4
Alzorejo, Lugar	II E-6
Almendros, Jdn	I A-4
Alondras, Jdn	I A-3
Amadeo Vives, Calle	II A-3, B-3
Amapolas, Jdn	I A-3
Andrés Segovia, Calle	II B-1
Animas, Calle	I D-1, D-2
Antonio Machado, Calle	II B-2, C-2
Arboleda, Calle	II B-1, C-1
Arcos, Jdn	II B-4
Arcillas, Jdn	II B-4
Arroyo Alto, Calle	II C-1
Arroyo Bajo, Calle	II C-2
Arroyo Gargantilla, Calle	II C-2
Arroyo Jalgarda, Calle	II B-2, C-2
Arroyo los Calderos, Calle	II C-2
Arroyuelo, Calle	II B-1, C-1
Atalaya, Calle	I D-1
Audiencia, Calle	II D-2
Avellanos, Jdn	II B-3
Barrero, Calle	I D-1
Barrero, Trva	I D-1, D-2
Becerril a Mataelpino, Crrno	II A-1
Becerril, Calle	I B-5, C-5
Berrocal, Calle	II D-2, E-2
Berrocales, Crrno	I B-2, B-3, B-4, C-2, C-3, C-4, D-2
Boalo a Cerceda, Crrno	I B-4, B-5, C-4, D-3, D-4, E-3
Boalo a Manzanares, Crrno	II D-3
Boalo, Avda	II D-2
Boca del Cerdo, Calle	II D-2
Brezgar, Calle	II D-4, D-5
Brezos, Jdn	II B-4
Cabeza Negra, Prqe	II D-5, E-5, F-4, F-5, G-4, H-3, H-4
Calderón de la Barca, Calle	II B-6, C-6
Campozarzo, Crrno	II H-1, H-2
Canencia, Calle	I C-5
Cantera, Avda	I B-5, B-6, C-5
Carrada Real, Crrno	I C-6, D-5, D-6
Carretas, Calle	II C-1
Cayarra, Crrno	II E-6, F-6, G-6
Carretera Martín Gaite, Calle	I D-1, E-1
Cartel del Gallo, Prqe	II B-6
Cartel del Gallo, Prqe	II A-2
Castaños, Jdn	I A-4
Castrones, Jdn	II B-4
Cedros, Jdn	I A-4
Cementerio, Crrno	II C-2
Centrip. Avda	I A-2, A-3, B-3, B-4
Cera, Calle	II C-2
Cerca del Salvador, Calle	II B-1, B-2
Cerdado, Crrno	I D-1, D-2, D-3
Cerezos, Calle	II C-1
Cerceda a Manzanares, Crrn	I C-5, D-4, D-5, E-4, F-3, F-4, G-2, G-3
Cerezos, Jdn	I A-4
Cerillo Agustín, Calle	I A-5, B-5
Cerillo Alfilo, Calle	II A-3, B-2, B-3
Cerillo de la Ermita, Calle	II F-3
Cerillo del Cano, Calle	I C-6
Cerrillos, Calle	II B-2
Cero, Calle	I D-2, E-2
Cervantes, Calle	II C-5, C-6
Chaparral, Calle	II D-2
Chaparral, Finca	II D-6, E-6
Charca Verde, Calle	II C-4
Charrón, Calle	II E-2
Chopos, Calle	II D-4, E-4
Chopos, Jdn	II B-4
Chorrera, Trva	II C-1
Chorrera, Calle	II C-1
Cierna, Avda	II D-1
Cierva, Calle	II C-2, B-3
Ciervos, Jdn	II B-4
Cipreses, Jdn	I A-3
Ciruelos, Jdn	I A-4, B-4
Clavelos, Jdn	I A-4
Cleras, Jdn	II B-4
Cobranar, Calle	II B-4
Comercio, Vía	II B-5, C-5
Constitución, Plaza	II C-2
Corzos, Jdn	I B-4
Cotos, Calle	II C-4
Cristo, Plaza	I C-4, C-5
Cuarentillas, Calle	II D-3
Cuerda Larga, Calle	II D-3, E-3
Cura, Calle	II C-2
Sal, Calle	I B-3
Damas, Calle	II C-5
Ermita de la Vía, Avda	I A-5
Deposito, Calle	I A-5, B-5
Desperdi, Trva	II C-1
Doña Irene, Calle	II B-2
Doña Isabel, Calle	II B-2
El Ejido, Calle	II D-1
El Greco, Calle	II D-2, F-2
Encina, Calle	II C-2
Enebros, Jdn	II B-4
Enebrosa, Calle	II A-2, B-2
Enebros, Jdn	I A-4
Enrique Granados, Calle	II B-2
Eras, Calle	II D-2, E-2
Erías, Calle	I B-5, B-6, C-5, C-6
Escultor, Calle	II B-1, C-1
España, Plaza	II C-1
Espliego, Jdn	II B-4
Estrella, Calle	I A-3, A-4
Eucaliptos, Jdn	II B-4
Fresnares, Jdn	II B-4
Federico Chueca, Calle	II A-1, B-3
Fragua, Trva	II C-5
Francisco de Quevedo, Calle	II D-2
Frescnos, Calle	II D-4, D-5, E-4
Frontal, Calle	II B-1
Frontón, Calle	II B-1, C-1
Frontal, Prqe	II A-1, A-2, B-1
Frontal, Trva	II B-1
Fuentfría, Calle	II C-4
Fuente el Espín, Calle	II D-1
Fuente, Calle	II D-2, E-2
Fuente, Trva	II E-2
Fuentes, Calle	I A-2, B-2
Gacelas, Jdn	II B-4
Gamo, Calle	II B-2
Gamos, Jdn	II B-4
Garabatera, Calle	II A-2, B-2
García Lorca, Calle	I C-4, D-6
Gardenias, Jdn	I A-4
Gargantilla, Prqe	II A-1, A-2
Garzas, Jdn	II B-4
Gavotas, Jdn	I A-3, A-4
Gerenas, Jdn	II B-4
Gladiolos, Jdn	I B-4
Glorieta Fuente, Calle	II C-2
Golondrinas, Jdn	I A-3, B-3
Gredos, Calle	II D-2, E-3
Grietas, Calle	II D-4
Grieta, Calle	I C-6
Guadarrama, Calle	II B-4, C-4, C-5
Guerrero, Calle	II A-2, B-2
Hayas, Jdn	I B-4, B-5
Henri Nunn Nueva, Calle	II C-1, E-2
Hermanas, Calle	II C-1, E-2
Higueras, Calle	II C-1, C-2
Holmes, Calle	II A-2, B-2
Hoyo de Manzanares, Crrno	II B-6, C-6
Huerta, Finca	II C-6
Huerto, Calle	II D-2
Iglesia, Calle	II C-1
Isaac Albeniz, Calle	II B-2
Jaras, Jdn	II B-4
Jarales, Calle	II C-2
Jazmines, Jdn	I A-2, A-4
Jesús Nazareno, Calle	I A-3, B-3
Jilguero, Jdn	I B-3
Joaquín Rodigo, Calle	II C-1
Joaquín Turina, Calle	II B-1
José Zorrilla, Calle	II C-6, D-6
Juan Ramón Jiménez, Calle	II C-6, D-6
Laderas, Crrno	II C-1, D-1
Laguna, Calle	II C-1
Lambertanas, Jdn	II B-3
Laurel, Calle	I A-4, B-4
Lila, Jdn	II B-4
Linomena, Jdn	I A-4
Linares, Avda	II B-1, B-2, C-1
Linares, Calle	II B-1
Litoreos, Calle	II D-2
Lope de Vega, Calle	I C-6
Luna, Calle	I A-4
Luz, Plaza	II E-2
Madereiro, Avda	II D-3
Madrid, Paseo	II E-2, F-2, F-3, G-3
Madroñera, Avda	I D-1, E-1
Madroños, Jdn	II B-4
Maliciosa, Avda	II D-2, D-3
Maliciosa, Calle	I C-4, D-5
Maliciosa, Ronda	II D-2, D-3
Manantiales, Calle	II B-1
Manuel de Falla, Calle	II C-1
Manzanares El Real, Calle	II D-2, D-3
Marcanda, Calle	I B-4
Marcarga, Jdn	I A-4
María Zambrano, Calle	I C-6
Mataelpino a El Boalo, Crta	II D-1, D-2
Mataelpino a Manzanares I, Crrno	II E-2, F-2, F-3, G-1, H-1
Mataelpino a Manzanares I, Crrno	II C-1, C-2, D-2
Matasacuna, Crrno	II D-1
Matasanchuelas, Calle	II D-3, E-3
Mayorazgo, Calle	II C-2
Medalla, Calle	II F-3
Miguel de Unamuno, Calle	I B-6, C-6, D-5, D-6
Milanares, Calle	II D-3
Mina, Calle	II H-2
Mirasierra, Calle	II D-3
Mirti, Calle	II E-3
Monasterio a Cerceda, Crta	I A-6, B-5, B-6
Monasterio a Mataelpino, Crta	II B-2, B-3
Morcuera, Calle	II C-5
Moreira, Calle	II C-5, C-6
Moreno, Jdn	I A-4
Murillo, Calle	II E-2, E-3
Naranjos, Jdn	I A-4
Navacerrada, Calle	II C-6
Navacerrada, Crta	I A-4, A-5, B-5, C-5, D-5, E-5, E-6, F-6
Navafría, Calle	II C-5
Navalquejarta, Calle	II H-2
Nogal, Calle	II C-1
Nogales, Jdn	I A-4
Norte, Calle	I B-5
Olivos, Jdn	I A-4
Olmos, Jdn	I B-4
Ortopedias, Jdn	I A-3, B-3
Ortega y Gasset, Calle	I C-6
Pago Matiberri, Calle	I B-5
Palmeras, Jdn	I B-4
Palomas, Jdn	I A-3, A-4
Panadería, Calle	I C-5
Parque, Calle	II C-5, C-6
Parroquia, Calle	II B-1, C-1
Pau, Avda	I E-2, E-3
Pedriza d.m. Montes Ciar, Calle	I C-4, C-5, D-5
Pedriza d.m. Sierra Bom, Calle	I D-2, D-3, E-3
Peña Blanca, Calle	I E-2
Peña de Madrid, Calle	I D-2
Peña Hoyuela, Calle	I E-2, E-3
Peña Lopez, Calle	I H-2
Peña Lopez, Calle	I E-1, E-2
Peña Negra, Calle	I E-2
Peña Rosueña, Calle	I D-2
Peñalara, Calle	I C-4, C-5
Peñas, Calle	II G-1, G-2, H-2
Peñas, Trva	II D-2
Penicillo, Calle	II D-2, E-2
Pensamientos, Jdn	I A-4
Perales, Jdn	I A-4, B-4
Pico Jarabrio, Calle	II E-3
Pinilla, Calle	I F-2, F-3
Pinos, Jdn	I B-5
Plantíos, Avda	II D-5
Plaza, Calle	II C-1
Pocillo, Calle	II C-1
Porrones, Calle	II D-3
Portada, Calle	II C-5
Potro, Calle	II C-5
Poyrón, Trva	II C-1
Pozas, Calle	II B-1
Pozo, Trva	II B-1
Pozo, Calle	II A-2, B-2
Pozuelos, Finca	II E-5, E-6, F-6, G-5
Prado, Calle	II B-6, C-6
Prado Egido, Calle	II B-1, C-1
Prado Grimal, Calle	I A-5, B-5
Prado Isabel, Calle	II B-1, C-1
Prado Morajo, Calle	II B-1, B-2
Prado Pastor, Calle	II B-6, C-5
Prado Retiendo, Calle	II C-2
Prado Sorriano, Calle	II B-6, C-6
Prado Tejar, Calle	II C-5
Prado Tiburcio, Calle	II C-5, C-6
Prados Abuelos, Calle	II B-6, C-5
Prados, Avda	II E-1, E-2
Primer Quitón, Calle	II B-3
Primera, Avda	I A-3, B-4, B-5, B-6
Puente Madrid, Calle	I C-5, D-5
Quinta, Calle	I B-4
Quiñones de Alvaro, Calle	II A-2
Quiñones de la Ladera, Prqe	II D-1
Raíces, Crrno	II C-1
Raíces, Prqe	II B-1
Raíces, Trva	II B-1, C-1
Rasgo San Andrés, Calle	II A-2
Real, Calle	II E-2
Rebeco, Calle	II B-2
Rebecos, Jdn	I B-4
Redondar, Calle	II C-2, E-2
Redondar, Plaza	II E-2
Ranos, Jdn	I B-4
Retamar, Calle	I B-5
Robles, Calle	II B-1
Robles, Jdn	I A-4, B-4
Rodeo, Calle	II E-2
Rodal, Calle	II E-2
Romeo, Jdn	I B-3, B-4
Rosales, Calle	II E-2, E-3, F-2
Rosales, Jdn	I B-4
Rosalía de Castro, Calle	II C-6, D-6
Rosas, Calle	II D-1
Rueseñona, Jdn	I B-3
Rupert Creed, Chapl, Calle	II A-3, B-3
Salegullas, Calle	II B-2
Salegullas, Cruce	II B-2, C-2, D-2
Salina, Calle	I B-3
Sen Agustín, Calle	II B-3
Sen Antonio, Calle	II B-3
Sen Bartolomé, Calle	II C-1, C-2
Sen Enrique, Calle	I A-1
Sen Enrique, Calle	II B-3
Sen Jorge, Calle	II B-3
Sen José, Calle	II B-3
Sen Juan de la Cruz, Calle	II C-6
Sen Juan, Calle	II B-5, C-5
Sen Luis, Calle	II B-3
Sen Manuel, Calle	II C-2
Sen Miguel Arcángel, Calle	II D-2
Sen Muriel Bornan, Trva	II D-2
Sen Pedro, Calle	II B-3
Sen Roque, Calle	II B-3
Sen Sebastián, Calle	II D-1, E-1, E-2
Sen Sebastián Plaza	II E-2
Serrín Aguedá, Plaza	II C-1
Serrín Tomás, Calle	II B-3
Seuces, Jdn	I B-4, B-5
Segundo, Avda	II B-3, B-4, B-5
Selles, Calle	I C-5
Sepúlvea, Calle	I B-4
Sierra, Calle	II B-4
Sierra, Calle	II C-1
Siete Picos, Calle	I C-4
SG, Calle	I A-4, B-3, B-4
Solana de la Casata, Calle	I D-2
Solanilla, Calle	II E-1, E-2
Solar, Calle	II E-2
Sorbita, Calle	II E-3
Teresa Frailo, Calle	I C-5, C-6
Tomás Bretón, Calle	II B-3
Tomillo, Calle	II B-4
Tomillos, Calle	II B-4
Tordos, Jdn	I B-5
Toledo, Trva	II C-5
Toma, Calle	II C-5
Transformador, Calle	II C-1
Tulipanes, Jdn	I B-3, B-4
Val de Hotzones, Calle	I D-2
Valleguillo, Calle	II E-1, E-2
Vaqué de San Muriel, Prqe	II D-4, D-5, E-4, E-5, F-4, G-4
Vegas, Calle	II F-2, F-3
Velázquez, Calle	II E-2, E-3
Vicente Alexandre, Calle	II C-4
Vilvestre, Lugar	I B-5
Virgen de Loreto, Calle	II D-2
Virgen del Desacorrel, Calle	II D-2, D-3, H-2, H-3
Yelmo, Calle	I D-2, E-2
Zarza, Calle	I B-6
Zulueta, Calle	II E-3
Zurbarán, Calle	II E-3

Leyenda
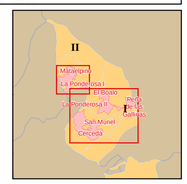
- Meco — perímetro y nombre de núcleo de población
- D1-002 — límite municipal; sección censal
- A-6 — autopistas y autovías; carreteras principales
- M-604 — carreteras secundarias; otras carreteras
- M-618 — hospital; salud, ayuntamiento; boca de metro
- línea de ferrocarril; estación