Callejero municipal de Cadalso de los Vidrios

Comunidad de Madrid
Dirección General de Economía
CONSEJERÍA DE ECONOMÍA, HACIENDA Y EMPLEO

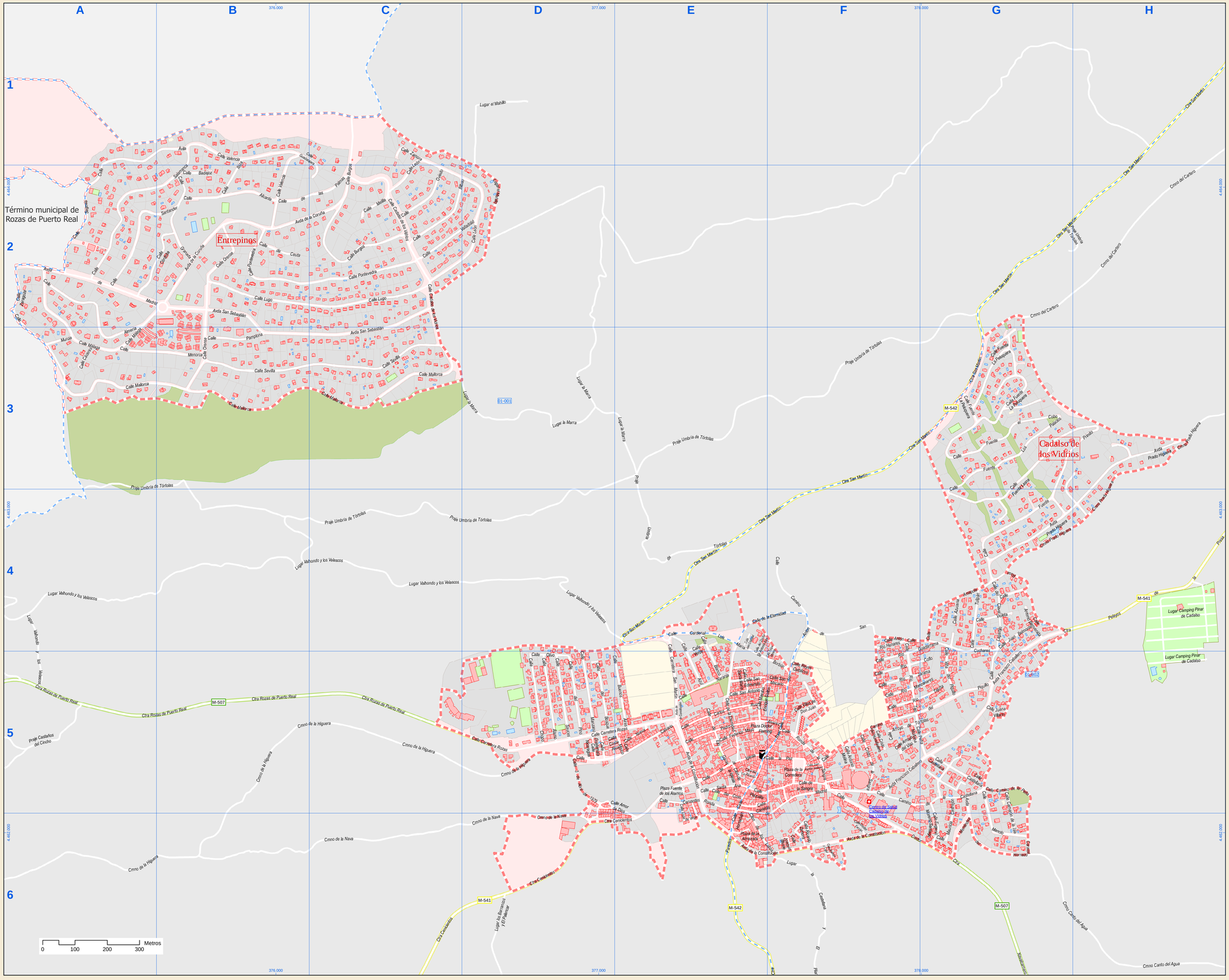
A
B
C
D
E
F
G
H
1
2
3
4
5
6
Término municipal de Rozas de Puerto Real
Entrepinos
Cadalso de los Vidrios
Lugar Camping Pinar de Cadalso
Lugar el Mahillo
Praje Umbría de Tórtolas
Lugar Valhondo y los Velascos
Lugar la Marra
Lugar de Barrancos y El Palancar
Cmno de la Higuera
Cmno de la Nava
Cmno del Cerrero
Cmno Cerro del Agua
Cmno de Rozas
Avda San Sebastián
Avda de la Coruña
Calle Lugo
Calle Pontevedra
Calle Burgos
Calle Sevilla
Calle Mallorca
Calle Menorca
Calle Pamplona
Calle Madrid
Calle Valencia
Calle Alicante
Calle Cádiz
Calle Málaga
Calle Almería
Calle Murcia
Calle Segovia
Calle Toledo
Calle Zaragoza
Calle Ronda
Calle Cuenca
Calle Huesca
Calle Teruel
Calle Soria
Calle Navarra
Calle Vitoria
Calle Bilbao
Calle Santander
Calle Oviedo
Calle Gijón
Calle Palmas
Calle Badajoz
Calle Salamanca
Calle Ceuta
Calle Melilla
Calle Canarias
Calle Baleares
Calle Cordoba
Calle Sevilla
Avda Ciudad de Móstoles
Avda Madrid
Avda Constitución
Avda Prado Higuera
Avda Fuente Lagasca
Avda Francisco Caballero
Avda Juan Carlos I
Avda Virgen de la Soledad
Avda Ermita
Avda Cruz Roja
Avda Cruz Roja Española
Avda Cruz Roja Española
Avda Cruz Roja Española