Callejero municipal de Coslada

Comunidad de Madrid
Dirección General de Economía
CONSEJERÍA DE ECONOMÍA, HACIENDA Y EMPLEO

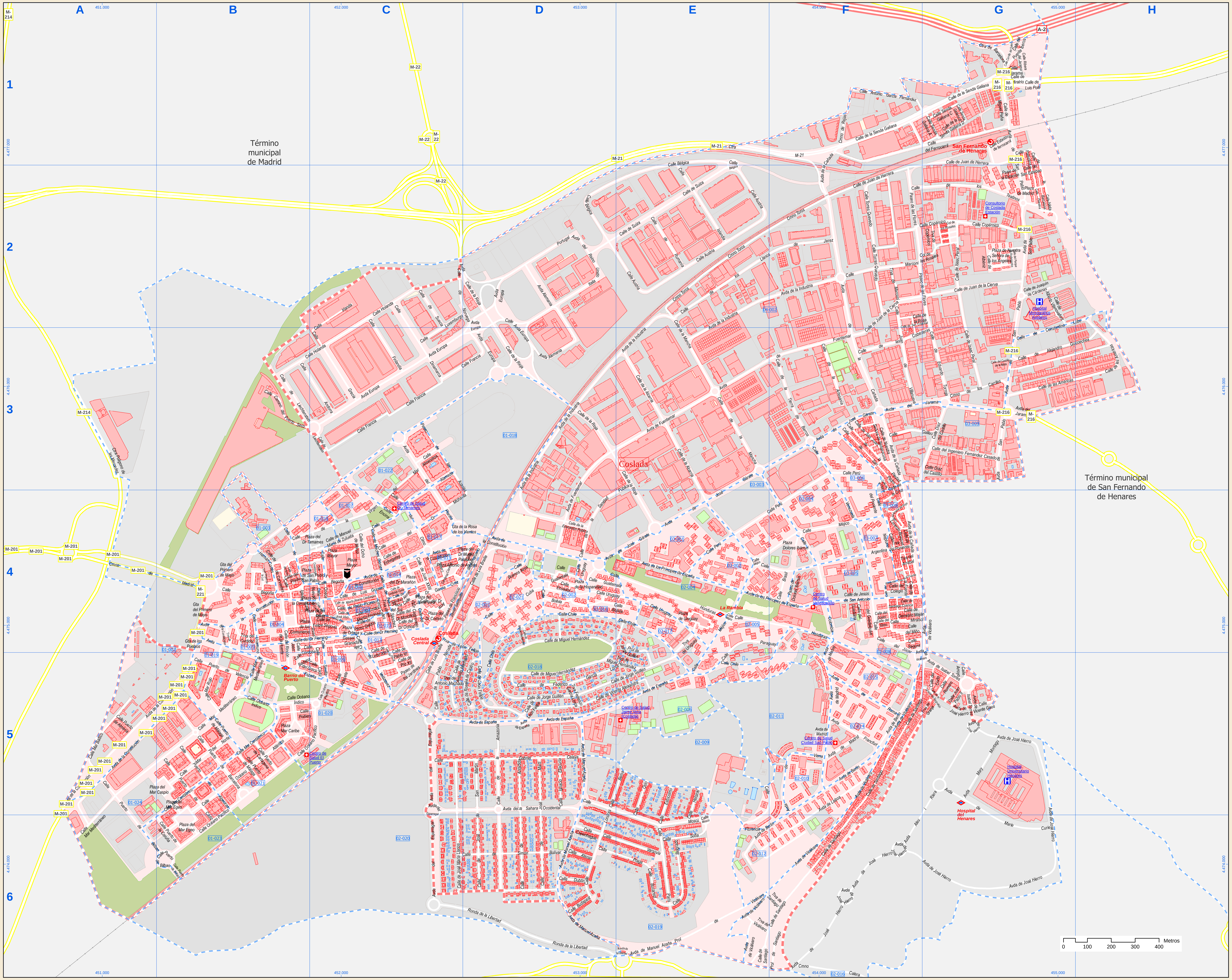

Índice de calles

Acacias, Paseo	C-3, D-3, D-4
Aeropuerto, Calle	D-4
Aguas, Calle	B-4
Alameda, Calle	C-3, C-4
Albacete, Calle	C-4, C-5
Albéniz, Calle	G-2
Alberto Alvarez Cienfueg, Calle	C-4
Alberto Vilanovafont, Calle	G-2
Alcarria, Calle	E-3, E-4
Alejandro Goicoechea, Calle	G-3, H-3
Alejandro Machicado, Calle	F-4
Alemania, Avda	D-2, D-3
Aleu i Riera, Avda	F-5, F-6, G-5
Almendros, Calle	C-3
Amazonia, Calle	D-5, D-6
Américas, Calle	G-3, H-2, H-3
Amparo Barrios, Calle	C-4
Andorra, Calle	B-3, C-3
Antártida, Calle	D-5, D-6
Antonio de Andrés, Plaza	C-4, D-4
Antonio García Fernánde, Calle	F-1, G-1
Antonio Machado, Calle	C-4, C-5, D-4
Antonio Machado, Trva	C-5, D-5
Argentina, Calle	E-4, F-4
Arrabal del Hoyo, Calle	F-4
Arrabal, Cllon	F-4
Arrabal, Trva	F-4
Arroyo, Calle	G-5
Artesanía, Calle	F-3
Atenas, Calle	D-6
Austria, Calle	D-2, E-2
Badajoz, Calle	B-5, C-5
Barcelona, Calle	G-2
Barcelona, Ctra	G-1
Begoña, Calle	B-4, C-4
Bélgica, Calle	D-2, E-1, E-2
Belgrado, Calle	E-6
Berlín, Avda	E-6, F-5, F-6
Berna, Calle	D-5, E-5
Bolivia, Calle	D-4, E-4
Brasil, Calle	F-4
Bucarest, Calle	E-6
Budapest, Calle	D-6
Buenos Aires, Calle	D-4
Cáceres, Calle	B-5, C-4, C-5
Cádiz, Calle	C-4, C-5
Calera, Cmno	F-6
Camino del Puerto Seco, Calle	B-3
Cantera de Lanillos, Calle	F-4
Canteras, Calle	C-4
Cañada, Avda	F-1, F-2, F-3, F-4, G-4
Cardenal Cisneros, Calle	C-4
Carriles, Cmno	G-3
Castillo de la Mota, Calle	G-3
Cerrillo del Salerí, Calle	G-1
Cervantes, Calle	B-4
Charca, Calle	F-3, F-4
Chile, Calle	D-4, D-5, E-4, E-5, F-4, F-5
Cinco Calles, Trva	C-4
Clavellinas, Calle	F-2, F-3
Coberteras, Calle	F-3, G-3
Colegio, Calle	F-4
Colombia, Calle	E-3, F-3, F-4
Comuneros, Plaza	B-4, C-4
Conquistadores, Calle	C-4
Constantino Lobo, Calle	G-2, G-3, H-2
Constitución, Avda	A-5, B-4, B-5, C-4, D-4
Constitución, Plaza	B-4
Constitución, Trva	B-4
Copenhague, Calle	D-6
Copérnico, Calle	F-2, G-2
Copérnico, Trva	G-2
Córdoba, Calle	B-4, C-4
Corto, Calle	G-5
Covadonga, Calle	C-4
Cristóbal Colón, Calle	C-4
Cruz, Calle	F-3, F-4
Cuba, Calle	D-4
Curtidor, Trva	B-4
Demetrio Maján, Calle	F-4, G-4
Díaz del Castillo, Calle	F-3, G-3
Dinamarca, Calle	C-2, C-3
Dolores Ibárruri, Paseo	F-4
Dolores Ibárruri, Plaza	F-4
Dr Arce, Calle	C-4
Dr Barraquer, Calle	C-4
Dr Castroviejo, Calle	C-4
Dr Cortezo, Plaza	C-4
Dr Fleming, Calle	B-4, C-4
Dr García Ortiz, Calle	C-4, D-4
Dr Jaime Vera, Plaza	C-4
Dr Jiménez Díaz, Calle	C-4
Dr Marañón, Plaza	C-4
Dr Michavila, Calle	C-4, D-4
Dr Morcillo, Calle	C-4
Dr Murillo Palacios, Plaza	C-4, D-4
Dr Ochoa, Calle	C-4
Dr Tamames, Plaza	B-4, C-4
Dublín, Calle	D-6
Duero, Calle	F-4
Ebro, Calle	F-4
Echegaray, Calle	C-4
Ecuador, Calle	D-4
Eduardo Torroja, Calle	G-3
Educación Pública, Calle	D-4
Emilio Martín Encinas, Calle	C-4
Encina, Calle	C-4
Enrique Tierno Galván, Avda	G-5
Era de Maján, Calle	F-4
España, Avda	B-4, B-5, C-5, D-5, E-5
Esparragal, Avda	C-5, C-6
Estación de ferrocarril, Calle	G-1
Estación, Psaje	G-2
Estocolmo, Calle	E-5, E-6
Europa, Avda	C-3, D-2, D-3
Fco. Javier Sauquillo, Paseo	C-4, D-4
Federico García Lorca, Calle	D-5, E-5
Federico García Lorca, Trva	D-5
Felipe Segovia, Calle	C-4
Ferrocarril, Calle	F-1, G-1
Finlandia, Calle	C-2, C-3
Florencia, Calle	E-5, E-6, F-5
Flores, Paseo	F-2, G-2, G-3
Francfort, Avda	F-5
Francia, Calle	C-3, D-3
Fuente, Calle	F-4
Fuente, Trva	F-4
Fuentemar, Avda	D-3, D-4, E-3, F-3
Gabriel Celaya, Calle	C-5, D-5
Galileo, Calle	F-3, G-3
Gloria, Calle	G-2
Granada, Calle	C-4
Granja de Negralejo, Calle	G-5
Granja, Trva	G-5
Grecia, Calle	C-3
Greco, Calle	B-5, C-5
Guadalquivir, Calle	F-4
Guadiana, Calle	F-4
Guatemala, Calle	D-4, E-4
Helsinki, Calle	E-5, E-6
Hernán Cortés, Calle	B-4
Hispanidad, Plaza	D-4
Holanda, Calle	B-3, C-2, C-3
Honduras, Calle	D-4, E-4, F-4, F-5
Huelva, Calle	C-4, C-5
Iglesia, Calle	B-4
Ignacio Ellacuría, Calle	D-5
Independencia, Calle	G-2
Industria, Avda	D-3, D-4, E-2, E-3, F-2
Ingeniero Fdez. Casado, Calle	G-3
Irlanda, Calle	C-2, C-3
Isaac Peral, Calle	G-2, G-3
Isabel Torres, Avda	G-5
Islandia, Calle	E-1, E-2
Isleta, Calle	G-1, G-2
Italia, Calle	D-2
Jaén, Calle	B-4, B-5
Jarama, Avda	F-3, G-3
Jarama, Calle	G-1
Jardines, Paseo	C-4, C-5
Jesús de San Antonio, Calle	F-4, G-4
Joaquín de Cárdenas, Calle	G-2
Jorge Guillén, Calle	D-5, E-5
Jorge Guillén, Prol	E-4, E-5
José de San Martín, Calle	D-5, D-6

José Gárate, Avda	D-4, E-3, E-4, F-3
José Hierro, Avda	F-6, G-5, G-6
José María Llanos, Calle	C-5, C-6
José Martí, Calle	D-5, D-6
José Vivo, Calle	C-4
José Zorrilla, Calle	G-2
Juan de Herrera, Calle	F-2, G-1, G-2
Juan de la Cierva, Calle	F-2, F-3, G-2
Juan de Villanueva, Calle	F-2, F-3
Juan Pablo II, Calle	G-5
Juan XXIII, Calle	C-4
Júcar, Calle	F-4, F-5
León Felipe, Calle	D-4, D-5
León Felipe, Trva	C-4, D-4
León XIII, Calle	C-4
Libertad, Ronda	C-6, D-6, E-6
Liechtenstein, Calle	B-3, C-3
Lisboa, Avda	E-6, F-5, F-6
Llanos de Jerez, Calle	E-2, F-2
Londres, Calle	D-5, D-6
Lorenzo Bosquet, Calle	F-4
Lorenzo Bosquet, Trva	F-4
Luis Braille, Calle	C-4, C-5, D-4
Luis Grasset, Calle	C-4
Luis Polo, Calle	G-1
Luxemburgo, Calle	C-2, C-3, D-2
M. de la Plaza de Mayo, Calle	C-6, D-6
M-21, Ctra	E-1, F-1, F-2
Maches Gómez, Calle	C-4
Madrid, Avda	F-4, F-5
Madrid, Cmno	A-4, B-4
Madrid, Plaza	G-2
Mancha, Calle	E-2, E-3
Manuel Azaña, Avda	D-5, D-6, E-6
Manuel María de Zulueta, Calle	B-4, C-4
Mar Báltico, Calle	A-5
Mar Cantábrico, Calle	A-6, B-5, B-6
Mar Caribe, Plaza	B-5, C-5
Mar Caspio, Plaza	A-5, B-5
Mar del Norte, Calle	B-5
Mar Egeo, Plaza	B-5, B-6
Mar Mediterráneo, Calle	A-5, A-6, B-5
Mar Rojo, Calle	B-4, B-5
Marconi, Calle	F-2
Marconi, Trva	F-2
Marie Curie, Avda	G-5, G-6
Mary Montagu, Avda	G-5
Mayor, Plaza	C-4
Méjico, Calle	E-4, E-5, F-4
Miguel Hernández, Calle	D-4, D-5
Miguel Hernández, Trva	D-4, D-5, E-4, E-5
Miguel Peña, Calle	G-1
Miño, Calle	F-4, G-4
Miralrío, Calle	G-1
Miralsol, Calle	F-4, G-4
Moscú, Calle	D-5, E-5, E-6
Neptuno, Calle	F-4
Norte, Calle	B-4
Noruega, Calle	C-2, D-2
Ntra. Sra. de Bellaescusa, Calle	F-3
Ntra. Sra. de los Angele, Plaza	G-2
Ntra. Sra. de los Angeles, Trva	G-2
Ntra. Sra. del Amor Hermo, Calle	C-4
Nuestra Señora de Loreto, Calle	B-4
Nueva, Calle	C-4
Océano Atlántico, Calle	B-5
Océano Indico, Calle	B-5, C-5
Océano Pacífico, Calle	B-5, B-6, C-5
Ocho de Marzo, Calle	C-4
Olmo, Calle	C-4
Oneca, Calle	C-4
Ortega y Gasset, Plaza	C-4
Oslo, Calle	E-5, E-6
Pablo Neruda, Calle	C-4, C-5
Pablo Picasso, Calle	C-4
Pablo VI, Calle	C-4, C-5
Palestina, Calle	G-1, G-2
Paloma, Calle	F-3
Paraguay, Calle	E-4, E-5, F-4
París, Calle	E-6
Parque Centro, Calle	B-4, C-4
Parque de Rodamientos, Calle	G-2
Pérez Galdós, Calle	C-4
Perú, Calle	E-4, F-3, F-4
Petra Sánchez, Calle	C-4
Piedad, Calle	F-3
Pilar, Calle	F-3, F-4
Pío IX, Calle	C-4, C-5
Pío XII, Calle	C-5
Plantío, Avda	C-3, C-4
Poitiers, Calle	B-5, C-5
Polígono de las Mercedes, Ctra	A-3
Poniente, Calle	F-3, F-4
Poniente, Trva	F-4
Portugal, Avda	C-2, D-2
Prado, Calle	B-4
Praga, Calle	D-6, E-6
Primavera, Calle	C-4
Primero de Mayo, Gta	B-4
Príncipes de España, Avda	E-4, F-4
Pueblos, Gta	B-4
Puente Iberos, Calle	G-1
Puerto de Algeciras, Calle	B-5
Puerto de Alicante, Calle	B-5
Puerto de Almería, Calle	A-5
Puerto de Barcelona, Calle	B-5
Puerto de Bilbao, Calle	A-5, A-6, B-6
Puerto de Cádiz, Calle	B-5, B-6
Puerto de Cartagena, Calle	B-5
Puerto de la Coruña, Calle	B-6
Puerto de Málaga, Calle	B-5
Puerto de Valencia, Calle	B-5
Reino Unido, Avda	D-2
Rejas, Cmno	F-1
Ribera del Jarama, Calle	G-1
Rincón de la Huerta, Calle	B-4, B-5
Rioja, Calle	C-2, D-2, D-3, E-3, E-4
Rivas, Calle	B-4, C-4
Rivas, Plaza	B-4, C-4
Roma, Avda	F-5
Romero, Calle	G-5
Romualdo Pérez Adán, Calle	G-1
Rosa de los Vientos, Gta	C-4, D-4
Rosa, Calle	F-2, G-2
Rosales, Col	F-2, G-2
Rosalía de Castro, Calle	D-5
Rumanía, Calle	E-2
Sahara Occidental, Avda	C-5, D-5
San Cristóbal, Calle	F-2, G-2
San Esteban, Calle	G-2
San José, Calle	F-3
San Juan, Calle	F-3
San Pablo, Avda	G-1, G-2, G-3
San Pedro y San Pablo, Plaza	B-4, C-4
San Pedro, Calle	F-3
San Pedro, Trva	F-3
Sánchez Alonso, Calle	C-4
Sanidad Pública, Calle	D-4, E-3, E-4
Santiago Cuenca, Calle	F-4
Santiago, Calle	E-6, F-5, F-6, G-5
Santiago, Prol	F-6
Santiago, Trva	E-6, F-6
Segura, Calle	F-4, G-4
Senda Galiana A, Calle	G-1
Senda Galiana B, Calle	G-1
Senda Galiana C, Calle	G-1
Senda Galiana D, Calle	G-1
Senda Galiana, Calle	F-1, G-1
Sevilla, Calle	C-4, C-5
Simón Bolívar, Calle	C-6, D-6
Sofía, Calle	E-6
Sol, Plaza	C-4
Suecia, Calle	C-2
Suiza, Calle	D-2, E-2
Tajo, Calle	F-4
Teatinos, Calle	F-2, G-2
Tierra de Barros, Calle	F-3
Toros, Cmno	E-2, F-2
Torres Quevedo, Calle	F-2
Trafalgar, Calle	C-4
Unamuno, Calle	B-4, B-5
Uruguay, Calle	D-4, E-4
Uruguay, Plaza	E-4
Uruguay, Trva	E-4, E-5
Varsovia, Calle	D-6, E-6
Velázquez, Calle	C-4, C-5
Venezuela, Calle	F-3, F-4
Vicálvaro, Avda	E-6, F-4, F-5, F-6, G-4, G-5
Vicálvaro, Prol	E-6
Vicálvaro, Trva	E-6
Vicente Aleixandre, Calle	D-5, E-5
Vicente Gaos, Calle	G-5
Viena, Avda	F-5
Virgen de la Cabeza, Calle	B-4, C-3, C-4, D-3
Virgen de la Esperanza, Calle	B-4
Virgen de la Luz, Calle	B-4
Virgen de la Luz, Trva	B-4
Virgen del Mar, Calle	B-4, C-3, C-4

Leyenda

Meco	perímetro y nombre de núcleo de población
01-002	límite municipal; sección censal
A-6 / M-608	autopistas y autovías; carreteras principales
M-604 / M-618	carreteras secundarias; otras carreteras
	hospital; salud, ayuntamiento; boca de metro
	línea de ferrocarril; estación

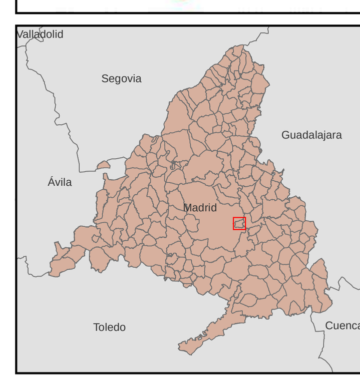

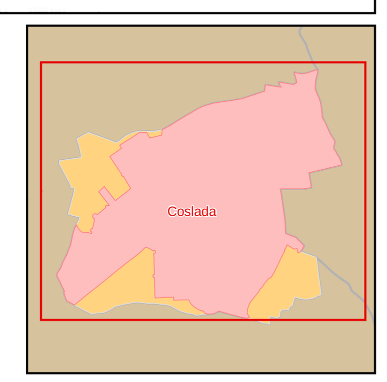

Fecha de cierre de versión: 31 de diciembre de 2024