Callejero municipal de Moralzarzal

Comunidad de Madrid
Dirección General de Economía
CONSEJERÍA DE ECONOMÍA, HACIENDA Y EMPLEO

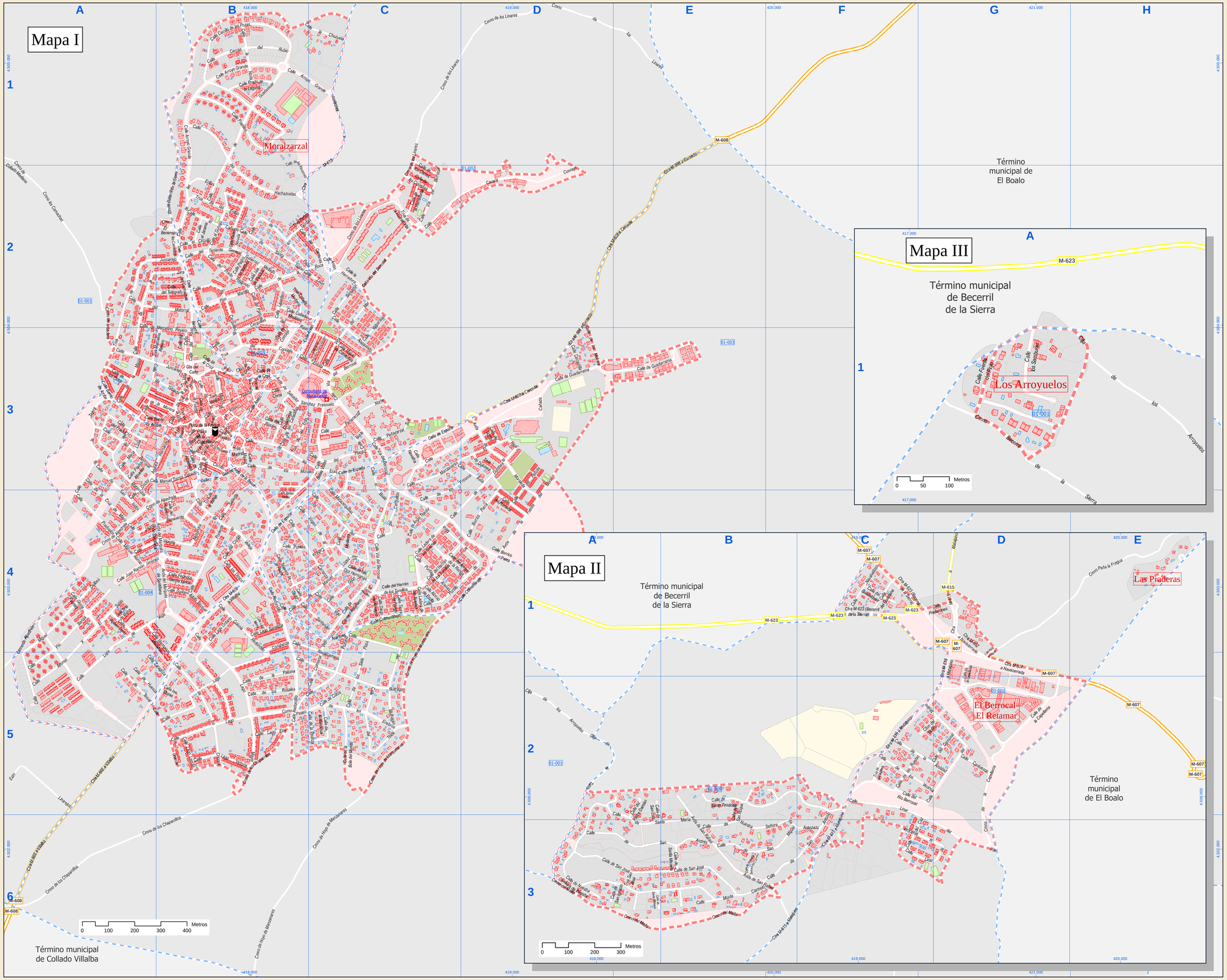

Índice de calles

Alfonso X El Sabio, Calle	II	A-4, A-5
Alfonso de Ercilla, Calle	II	C-4
Alpedrete, Calle	II	B-3
Alpedrete, Cmno	II	A-4, A-5, B-3, B-4
Amistad, Calle	II	C-2, D-2
Angel Tejedor, Calle	I	C-4
Anillo, Calle	I	B-3, C-2, C-3
Anton, Trva	I	B-3
Apoquindo, Calle	I	C-2, C-3
Arangez, Calle	I	B-4, C-4
Arcoprieste de Hita, Calle	I	B-4
Arco, Calle	I	B-3
Arco, Trva	I	B-3
Arroyo de la Ronga, Calle	I	C-4, D-4
Arroyo Grande, Calle	I	B-1, B-2, C-1
Arroyuelos, Cllja	II	A-2
Arroyuelos, Cllja	II	A-1
Avila, Calle	I	C-3, D-3
Barrio de Arriba, Calle	I	A-3, B-3
Becerril de la Sierra, Cmno	II	B-7, B-2
Becerril de la Sierra, Cmno	II	A-1
Becerril, Calle	I	B-2, B-3
Bellas Vistas, Calle	I	B-3, B-4, C-3
Benjamin, Calle	I	C-2
Berrocal, Calle	I	A-3
Boalo, Calle	I	C-3, C-4
Bola del Mundo, Calle	I	C-3
Bonco Parra, Calle	I	C-3, C-4, D-4
Buitrago, Calle	I	B-5, C-5
Cacera Concejo, Calle	I	C-2, D-2
Cádiz, Calle	I	B-4
Camachas, Calle	I	B-2
Camachas, Cmno	I	A-2
Canteras, Calle	I	B-2, C-2
Canturesos, Calle	I	D-2
Cañada, Calle	I	C-3, C-4, D-3
Cañadillas, Calle	I	B-3
Caño, Calle	I	B-3
Caño, Glta	I	B-3
Cañuelo, Calle	I	B-2
Capellanía, Calle	II	D-1, D-2
Capellanía, Cmno	II	D-2, D-3
Carmen Artufano, Calle	I	C-4
Carmen Artufano, Trva	I	C-4
Carranza, Calle	I	B-4, C-4
Cast, Calle	II	C-2, C-3
Cercas del Rubio, Calle	I	B-1
Cerezuela, Calle	I	D-3
Cerquillas del Raso, Calle	I	B-2, B-3, C-3
Cerquillas, Calle	I	B-2, B-3
Cerquillón, Calle	I	C-4
Cerrillo de las Pozas, Calle	I	B-1
Cerrillo, Calle	I	B-3
Cerrillo, Trva	I	B-3
Chaparrillos, Cmno	I	A-6, B-5, B-6
Chopos, Calle	I	B-5
Chozuela, Calle	I	B-1, C-1
Cigüeñas, Calle	I	C-2
Circulo, Calle	I	B-2
Clínica, Calle	I	C-1, C-2
Collado Mediano, Calle	I	B-2, C-2
Collado Mediano, Cmno	I	A-1, A-2
Collado Mediano, Trva	I	B-2
Colmenar Viejo, Calle	I	C-4, C-5
Colmenarejo, Calle	I	C-4, D-4
Colonia Redondillo, Calle	I	B-4
Concejo, Calle	II	B-2, B-3
Concejo, Trva	I	B-3
Constitución, Plaza	I	B-3
Corta, Calle	I	B-3
Cortijo, Calle	I	B-3
Cortijo, Calle	II	B-4
Cotos, Calle	I	C-5
Covadonga, Calle	I	B-3
Cruz de Mayo, Calle	I	A-3, A-4
Cruz, Calle	I	B-3
Cruz, Cllón	I	B-3
Cruz, Trva	I	B-3
Diego de Almagro, Calle	I	C-4
Doctor Andrés Hernández, Calle	I	A-3, A-4, B-3
Dos Hermanas, Calle	I	C-4
Dulcinea, Calle	I	C-4, D-3, D-4
Dulcinea, Trva	I	D-3
El Berenjeo, Cmno	I	B-2
Enebros, Paseo	I	B-5, C-5
Eras, Calle	I	B-3, C-3
Eras, Trva	I	B-3
Erillas, Calle	I	B-2
Erillas, Trva	I	B-2
Ermita, Calle	I	B-3, C-3
Escuadra, Calle	I	B-3
España, Calle	I	B-4, C-3, C-4, D-3
Federico García Lorca, Calle	I	B-4
Fragua, Plaza	I	B-3
Fresnos, Calle	I	C-3, C-4, D-3
Fuente del Moral, Avda	I	D-3, D-4
Fuente del Pojo, Calle	II	A-1
Fuente, Calle	I	B-3
Fuente, Trva	I	B-3
Galerno, Calle	I	B-3
Gamonal, Calle	II	C-2, D-2
Gaón, Calle	II	C-4
Gloria Fuertes, Calle	I	A-4
Grande, Calle	I	A-5, B-5
Guadalquivir, Calle	II	C-1
Guadarrama, Calle	I	D-3, E-3
Guadiaciaurí, Calle	I	B-1, B-2
Guadiana, Calle	I	C-1
Gurugú, Calle	I	B-2
Gustavo Adolfo Bécquer, Calle	I	B-4
Hachazuelas, Calle	I	B-1, B-2
Hermanos Machado, Calle	I	A-4, B-4, B-5
Hermanos Olivera Morales, Calle	I	C-3
Heredura, Calle	I	C-2
Heredurita, Calle	I	C-2
Heredurilla, Trva	I	C-2
Herrén de los Tornillos, Calle	I	C-4, D-4
Hoyo de Manzanares, Cmno	I	B-6, C-6, C-5, C-6
Huerta, Calle	I	B-3
Huerto, Calle	I	B-4
Huesca, Calle	I	A-5, B-5
Iglesia, Calle	I	B-3
Isla de Pascua, Calle	I	B-2
Jacinto Benavente, Calle	I	A-4, B-4
Jara, Calle	I	A-2, A-3, B-2
Jaramia, Calle	I	B-2
Jardín de las Cigueñas, Calle	II	E-1
Jardín de las Ciervitas, Calle	II	E-1
Juan Ramón Jiménez, Calle	I	A-4, B-4
Juncarejo, Calle	I	A-3, B-3
Juncarejo, Trva	I	A-2, A-3, B-2
Ladera de las Suertes, Calle	I	C-4
Ladera de las Suertes, Finca	I	D-4
Ladera, Cmno	I	A-2, A-3, B-2
Lago Como, Calle	I	B-5
Lago Constanza, Calle	I	B-4, B-5
Lago Erie, Calle	I	B-5
Lago Leman, Calle	I	B-5
Lago Mayor, Calle	I	B-4, B-5
Lago Menor, Calle	I	B-4
Lago Ontario, Calle	I	B-4, B-5
Lago Sandria, Calle	I	B-4
Lago Victoria, Calle	I	B-5
Lavadero, Calle	I	B-2
León, Calle	I	B-2, C-2
Linar de la Maliciosa, Calle	II	C-3, D-3
Linar del Río, Calle	II	C-2, C-3, D-3
Linarejos, Extr	I	A-5
Linares, Cmno	I	C-1, C-2, D-1, E-1
Lope de Vega, Calle	II	A-4, A-5, B-4
M-607 a Navacerrada, Ctra	II	C-1, D-1, D-2, E-2
M-608 a Cerceda, Ctra	I	D-2, D-3, E-1, E-2
A-6, A-6, B-4, B-5	I	A-5, A-6, B-4, B-5
M-615 a Matalpino, Ctra	I	B-2, C-1, C-2
M-615 a Matalpino, Ctra	II	B-3, C-2, C-3, D-1, D-2
M-623 (becerril de la Sie, Ctra	II	C-1, D-1
Madrid, Calle	I	B-3
Madrid, Trva	I	B-3
Mallo, Cmno	II	A-3, B-3
Maliciosa, Calle	I	C-5
Manuel Alonso, Calle	I	A-4
Manuel López, Calle	I	B-4, C-4
Manuel Torres Salcedo, Calle	I	A-3, B-3
Manzanares El Real, Calle	I	C-3, D-3
Marcelino Reyero, Calle	I	A-2, B-2, B-3
Marcelino Reyero, Trva	I	A-3, B-2, B-3
María Luisa, Calle	I	A-3
Marques de Santillana, Avda	I	B-4
Masía, Calle	I	A-3
Matacerquillas, Calle	I	C-3, C-4
Matamulda, Calle	I	A-3, A-4, B-4
Mabrrat, Calle	I	A-2, B-2
Mediana, Calle	I	C-4
Mesón, Calle	I	B-3
Mesón, Trva	I	B-3
Miguel de Cervantes, Calle	I	D-3
Miguel Delibes, Calle	I	A-4, A-5
Molino, Calle	II	C-2, D-2
Molino, Cllón	II	C-2, D-2
Molinos, Calle	II	D-2, D-3
Monte Carmelo, Calle	I	B-3
Moraleda, Avda	I	D-3, D-4
Morales, Calle	I	B-3, C-3
Moras, Calle	I	B-5
Morera, Calle	I	A-3, B-3
Muñacalín, Calle	I	C-4, C-5
Navarita, Calle	I	C-3
Navalcamero, Calle	I	B-4, C-4, C-5
Navalrevillosio, Calle	II	C-1
Norte, Calle	I	B-1
Norte, Calle	I	C-3
Nta Sra de Arántzazu, Calle	I	B-3, C-3
Nta Sra de la Almudena, Calle	II	A-3, B-3
Nta Sra de las Mercedes, Calle	II	B-3
Nuestra Señora de Begoñ, Calle	II	A-2, A-3
Nuestra Señora de Loreto, Calle	II	A-3
Nuestra Señora del Carme, Calle	II	B-3
Olmos, Calle	I	B-4
Pablo Neruda, Calle	I	B-2
Padre Damián, Calle	II	A-2
Paloma, Calle	I	B-5
Parque, Calle	I	B-2
Pedriza, Calle	I	C-5
Pedro de Valdivia, Calle	I	B-2
Peña la Fragua, Calle	II	D-1
Peña la Fragua, Cmno	II	D-1, E-1
Peña, Calle	I	B-2, C-2
Peñas Gordas, Trva	I	B-2, C-2
Peñascaral Norte, Calle	I	C-3
Peñascaral Sur, Calle	I	C-3
Peñote, Calle	I	D-3, D-4
Peñuela, Calle	I	B-3
Peñuela, Trva	I	B-3
Pico Martillo, Calle	II	B-2
Pinos, Calle	I	A-3
Pío Baroja, Calle	I	A-4, A-5
Plantío, Calle	I	D-3
Poniente, Calle	I	B-4
Portillo de la Mina, Calle	I	C-4, D-4
Pozuelo, Calle	II	B-5, C-4, C-5
Praderones, Calle	II	C-1, D-1
Prado, Calle	I	B-1
Prado de la Laguna, Calle	I	B-1
Prado Redondo, Calle	I	B-2
Prado, Calle	I	A-3
Prados Abuelos, Calle	I	A-3
Prados, Calle	I	A-4
Punta Arenas, Calle	I	C-4
Quskas, Calle	I	B-4
Raso, Calle	II	B-2, B-3
Redondillo, Calle	II	B-4, B-5
Rincón, Calle	II	B-3
Rincones, Calle	II	B-1, B-2
Río Berrocal, Calle	II	C-2
Roca, Calle	I	B-2, C-2
Romeral, Calle	I	D-3, D-4
Rondón, Calle	I	B-3
Rosales, Calle	I	B-3, B-5
Roseles, Calle	I	B-3
Roseles, Trva	I	B-3
Rubén Darío, Calle	I	A-4
Ruedas, Calle	I	C-2
Saliente, Calle	II	B-4
Salud, Avda	I	B-3, B-4
Salvador Sánchez Frascuel, Avda	I	B-3, C-3
Samburiel, Calle	II	A-1
San Andrés, Calle	I	A-3, B-3
San Antonio, Calle	II	B-3, C-2, C-3
San Ignacio, Calle	II	A-3
San Isidro, Calle	I	A-3, A-4
San José, Calle	I	A-3, B-3
San José, Trva	II	A-3
San Luis, Calle	II	A-2, A-3, B-3
San Miguel, Calle	II	B-3
San Rafael, Avda	II	B-2, B-3
San Roque, Calle	II	B-2, B-3
Santa Bárbara, Calle	II	A-3
Santa Isabel, Calle	I	B-2
Santa María, Calle	I	A-2, A-3, B-2, B-3
Santo Miceala, Calle	II	B-3
Santa Teodosia, Calle	II	B-2, C-2
Santander, Calle	I	B-4, C-4
Sempjones, Cmno	I	F-5, F-6, G-5, H-5
Siete Picos, Calle	I	C-4, C-5
Sotillo, Calle	I	D-3
Sur, Calle	I	C-4
Tablá, Cllja	II	A-2
Tablada, Calle	I	A-3, B-3
Talavera de la Reina, Calle	I	B-4
Teide, Calle	II	C-5
Tejera, Calle	I	A-3, A-4
Telégrafo, Calle	I	A-2, B-2
Teruel, Calle	I	A-5
Tierra de Fuego, Calle	I	C-4
Tirso de Molina, Calle	I	A-4
TleGral Gutiérrez Mellad, Calle	II	B-2
Vallejo, Calle	I	B-3, B-4
Vallejo, Trva	I	B-4
Valpolisélio, Calle	I	C-2, C-3
Vecinos, Calle	II	C-2, D-2
Vecinos, Trva	II	C-2
Vía del Berrocal, Calle	I	C-2, C-3, C-4
Vicente Alexandre, Calle	I	A-4, B-4
Vigo, Calle	I	C-4
Villa del Mar, Calle	I	C-2, C-3
Villa, Calle	I	B-3
Villa, Trva	I	B-3
Virgen de la Cabeza, Calle	II	B-4, C-4
Zaragoza, Calle	I	A-5, B-5

Leyenda

- Meco — perímetro y nombre de núcleo de población
- D1-002 — límite municipal; sección censal
- A-6, M-608 — autopistas y autovías; carreteras principales
- M-604, M-618 — carreteras secundarias; otras carreteras
- hospital; salud, ayuntamiento; boca de metro
- línea de ferrocarril; estación

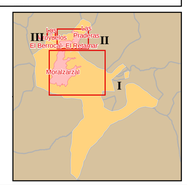

Fecha de referencia: 31 de diciembre de 2024