Callejero municipal de Navalcarnero

Comunidad de Madrid
Dirección General de Economía
CONSEJERÍA DE ECONOMÍA, HACIENDA Y EMPLEO

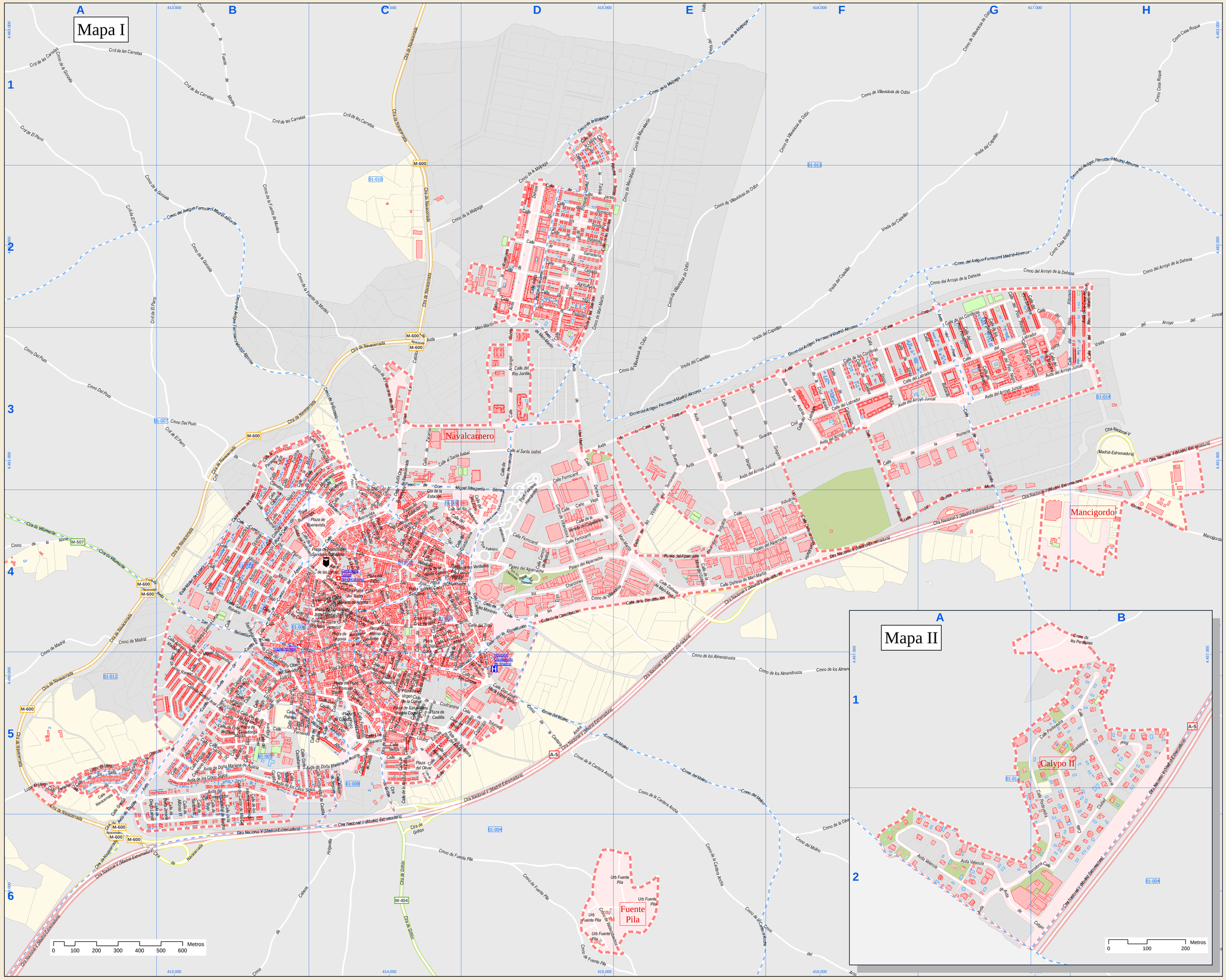

Fecha de referencia: 31 de diciembre de 2024

Índice de calles

Acelte, Plza	C-5
Acedera, Calle	C-5
Acueducto, Calle	C-5
Agricultura, Calle	D-2
Alarcón, Calle	C-4
Alcázar de Segovia, Calle	C-5
Alemania, Calle	C-4
Alfonso VI, Calle	C-4
Millares, Plza	B-5, B-6
Alicante, Calle	C-5
Almagras, Plza	C-5, D-5
Almenara, Calle	B-4
Almendrosa, Cmno	D-4, E-4, E-5, F-5, G-5, H-5
Alonso de Ercilla, Plaza	C-4
Alpanche, Paseo	C-4, D-4, E-4, F-4
Alpechín, Calle	C-5
Alta del Arroyo del Juncal, Vreda	H-2, H-3
Antiguo Ferrocarril Madri, Cmno	A-2, B-2, B-3, D-3, E-3, F-2, F-3, G-2
Andrés Mellado, Calle	B-4
Antonio Machado, Calle	B-4, B-5
Antonio Rodríguez, Calle	D-2, D-3
Arco, Cmno	E-4, F-4
Arroyo de la Dehesa, Cmno	F-3, G-2, H-2
Arroyo Juncal, Avda	D-3, F-3, G-3, H-3
Astúrias, Calle	B-5
Avila, Calle	B-5
Barcelona, Avda	A-2, B-2
Barcelona, Calle	B-5
Baltasar Gracián, Plza	C-4
Batalla, Calle	C-4, D-4
Benavente Benites, Calle	C-4
Betanzos, Calle	F-3, G-3
Blasco Ibáñez, Calle	C-4
Buenavista, Calle	B-4, C-4
Buenavista, Plaza	C-4
Buenavista, Plzla	B-4, C-4
Bueyes, Calle	E-3
Cabeza Hogadilla, Cmno	B-4, D-5
Calderón, Calle	C-4
Calderón de la Barca, Calle	C-4, D-5
Calipso, Avda	A-2, B-2
Camilo José Cela, Calle	B-5
Camino de Baldío, Calle	D-4
Camino de Casarabonela, Calle	D-3, D-4
Camino del Molino, Calle	B-4, B-5
Camino del Pozuelo, Calle	B-4
Canencia, Calle	B-3, B-4
Campo de Cría, Calle	B-5
Cantar de Mío Cid, Calle	B-5, B-6
Carlos Arniches, Cmno	E-3, E-4, E-5, F-4
Carlos Pedro S. Ruan	C-5
Carlos Prieto, Calle	C-3, C-4
Cartaya, Calle	D-3, D-4
Cervantes, Calle	C-4
Cerro Virgo, Calle	D-4
Cerro, Plaza	C-4
Cervantes, Vreda	D-2, G-1, G-2
Cervantes, Calle	C-4, D-4, D-5
Cerro, Calle	D-4
Cervantes, Calle	A-1, B-1, B-2, C-1
Chaparro, Calle	C-5
Chico Rosque, Avda	D-3, E-3, F-3, F-4, G-2, H-2
Chico Rosque, Cmno	E-2, H-1, H-2
Cibeles, Avda	A-2, A-3, B-4, B-5
Cibeles, Calle	B-5
Cibeles, Plaza	B-5
Cisneros, Calle	B-4, C-4
Cabarda de Burgos, Calle	B-5, B-6
Cabrada, Calle	D-2
Cercado, Calle	C-4
Cercedilla, Calle	D-2
Chaparro, Calle	C-4
Chaparrosa, Plzla	D-4
Cicloida, Calle	C-5
Del Campanario, Avda	A-4, B-5
Cinco Sigios, Avda	B-5, C-5
Ciudad Real, Calle	B-5, B-2
Clavelinos, Calle	C-4
Colegio Felipe IV, Calle	B-4
Colombo, Plaza	C-5
Compañía de Jesús, Calle	C-5
Comunero de Castilla, Calle	B-5
Concejo, Calle	C-5
Cordoba, Calle	F-3, G-2, G-3
Constitución, Calle	C-4, C-5, D-4, D-5, E-4
Contramina, Calle	C-3, D-5
Copérnico, Calle	C-5, D-5
Corda, Calle	B-4
Cortes Castellanas, Calle	B-5
Cózar, Calle	C-4
Covadonga, Plaza	B-5
Cruz Aspada, Calle	C-5
Cruz del Buen Ganino, Plzla	C-4
Cruz Verde, Calle	D-4
Cruz Verde, Glon	C-4
Cuartel, Calle	C-4
Cuellerna, Calle	B-5
Cuesta de la Parra, Calle	C-4
Cuesta de Pecho, Calle	C-4
Cuesta del Aguila, Calle	B-4
Cuesta del Menor, Calle	C-4
Cuesta del Tostonero, Calle	B-4, C-4
Cuevas, Calle	C-5
Dehesa de Mari-Martín, Calle	D-3, D-4, E-4, F-4
Dehesa, Avda	D-3
Del Pozo, Cmno	A-3, B-3
Diego Lainez, Calle	A-5, B-5, B-6
Doctora, Calle	B-4, C-4
Doctores, Vrda	C-4
Don Angel, Calle	C-4
Don Cecilio, Calle	C-5
Don Eduardo Flores Ortiz, Calle	C-4
Don Joaquín, Calle	C-5
Don José María López M, Calle	D-2
Don Miguel Ginés Olivero, Calle	B-5
Don Miguel Ribagorda Gom, Paseo	C-1, D-3
Don Sabino Julián Martí, Plaza	C-4
Doña Jimena, Calle	B-5, B-6
Doña Luna, Plaza	C-4
Doña Mariana de Austria, Avda	B-5, C-5
El Mirapo, Lugar	A-5
El Paso, Cmno	A-1, A-2, A-3, B-3
Elda, Calle	D-4
Ermita de San Juan, Avda	C-3, D-3
Ermita, Calle	D-3
Escorial, Calle	C-4
Estación, Cllo	C-4
Estación, Paseo	C-4
Estrella, Calle	C-5, D-5
Fco. Sandoval Caballero, Plaza	C-4
Federico García Lorca, Calle	A-5, B-4, B-5
Felguera, Calle	B-5
Fidiciano Hernández, Calle	D-3
Fidiciano Hernández, Plzla	D-3, D-4
Felipe Fuertes, Calle	B-4
Felipe I, Calle	B-5
Felipe IV, Calle	B-4, C-4
Félix Solano, Calle	C-5
Félix Sanzano del Real, Calle	C-4, D-5
Fernando el Católico, Calle	C-4
Fernando el Católico, Calle	C-4, C-5
Fernando Hernández Vidal, Calle	C-5
Ferrocarril, Calle	D-3, D-4, E-4
Fidel Bombín, Calle	B-5, C-5
Fonta, Calle	C-5
Fuentha, Calle	B-3
Fuente de Monles, Cmno	B-1, B-2, C-2, C-3
Fuente Pila, Cmno	C-6, D-6, E-6
Fuente Pila, Urb	C-6, E-6
Fuente, Calle	C-4, D-4
Galaxia Rosaura, Calle	B-4
Galileo, Calle	F-3
Galileo, Calle	C-3, D-5
Garabatera, Calle	D-2
Gigón, Calle	B-5
Gongora, Cmno	A-1, A-2, B-2, B-3, C-3
Gredos, Calle	A-5, B-5
Gregorio XV, Calle	E-3, F-3, F-4
Grillón, Cmno	C-5, C-6, D-6
Guadalajara, Calle	B-1, B-2
Guardia Civil, Avda	F-3, F-2
Hermanos Cerdeña Olivero, Calle	C-5
Herrería, Glon	C-5
Hilanderos, Calle	C-4, C-5, D-4
Iglesia, Calle	C-4
Indualha, Calle	E-4, F-4
Indualha, Trva	E-4
Infantas de Carrión, Calle	B-5
Isabel La Católica, Avda	C-3
Isla, Calle	C-4
Jacinto González, Calle	B-4, C-4
Jerez, Calle	D-3, E-3
Jesús Cepeda, Calle	C-4
Jordán, Calle	F-3
José María Bauza, Calle	C-4
Juan Antonio Jiménez, Calle	B-4
Juan de Vargas, Calle	D-3
Juan Ramón Jiménez, Calle	B-4, B-5
Juan Rivera, Calle	B-4, B-5, C-5
Jura de Santa Gadea, Avda	A-5, A-6, B-5, B-6
Labrador, Calle	F-3, G-3
Lanzarote, Calle	C-5
Langreo, Calle	B-5
Lauro, Calle	C-4
Letras, Plaza	C-4
Leonel, Calle	C-4
Leónis, Calle	D-1
Lorenzo, Calle	C-4
López, Vreda	H-6
Los Bielzos, Calle	D-4
Luarca, Calle	B-5
Lucero, Calle	C-5
Luis Galvarro, Calle	C-5
Luis Zapata, Calle	C-4, C-5
Luna, Calle	C-5
Macarco, Plzla	C-4
Madrid, Calle	D-4
Madrid, Cmno	A-5, A-6, B-4
Malpaga, Cmno	F-2, G-1, D-2, E-1
Mancogordo, Calle	C-4
Mancogordo, Cmno	F-4
Marcelo Gómez, Calle	B-4
Mariana de Austria, Plaza	C-4
Mariano González, Calle	C-4, C-5
Mari-Martín, Avda	C-3, D-3, D-3
Mari-Martín, Cmno	D-2, D-3, E-1, E-2
Mateo de Lecete, Calle	B-5, B-4
Mercado, Plzla	C-4
Mesón, Calle	C-4
Mieres, Calle	B-5
Miguel Hernández, Calle	B-4, B-5
Mina del Gobierno, Calle	C-4
Miraflores, Calle	C-3, C-4
Miraserra, Calle	B-3, B-4, C-4
Molino, Cmno	D-5, E-5, F-5, F-6, G-6, H-6
Montecarlo, Calle	B-4, C-3, C-4
Morcuera, Calle	B-3, C-3
Morelia, Calle	D-4
Najara, Calle	B-3, B-4
Navacerrada, Calle	D-3
Navalcarnero, Cmno	A-4, A-5, A-6, B-3, B-4, B-6, C-1, C-2
Navalcarnero a Casarabonela, Campo	C-3, C-4
Nona, Cmno	A-4
N-V (Madrid-Extremadura), Clra	A-6, B-6, C-6, C-6, D-5, E-4, E-5, F-4
N-V (Madrid-Extremadura), Clra	A-2, B-1, B-2
Olivo del Bielto, Cmno	F-5, F-6, G-5, H-5
Olivar, Calle	C-3, C-4
Olivar, Plaza	C-5
Orgo, Calle	C-5, D-5
Oviedo, Calle	B-5
Palencia, Calle	C-4
Palmas, Calle	B-5
Palomar Torcaz, Calle	D-1, E-1, E-2
Paramera, Calle	B-1, C-3
Pastores, Calle	D-2
Pastos de Invierno, Calle	D-2
Pastos de Primavera, Calle	D-2, D-3
Pedro Alejo, Calle	B-4
Peñalar, Calle	B-5
Peñalara, Calle	A-5
Pedro Cmno	A-1, B-1
Peralo, Calle	D-1, D-2
Pinar, Avda	D-2, D-3
Pino Alerdo, Calle	D-2, D-3
Pino Canario, Calle	D-3
Pino Carrasco, Calle	D-3
Pino Martínez, Calle	D-2, H-3
Pino Negro, Calle	D-3
Pino Piñonero, Calle	D-2, D-3
Pino Ponderosa, Calle	D-2, D-3
Pino Resinero, Calle	D-2, D-3
Pino Silvestre, Calle	D-2, D-3
Pino Silvestre, Calle	D-2, D-3
Pinsapo, Calle	D-3
Pintaranda, Calle	B-1, B-1, B-2
Pizco (Cmno), Plaza	C-5
Pizco (Cmno), Plzla	C-5
Pizco del Cmno), Calle	C-4, C-5
Pizco de Pablo Hernández, Plzla	C-4
Pradera, Calle	F-3, F-4
Plaza, Calle	B-5
Quince de Mayo, Avda	F-4, G-3, G-4
Ramírez, Calle	D-2
Real, Calle	C-4
Retamas, Calle	D-3
Ribadeva, Calle	D-3
Río Alberche, Calle	C-4, D-4
Río Eltín, Calle	D-4
Río Guadalquivir, Calle	C-4, D-4
Río Guadiana, Calle	C-4, D-4
Río Jordán, Calle	D-3
Río Nalón, Calle	B-5
Río Tajo, Calle	C-4
Romería, Calle	F-3, G-3
Romero, Calle	D-2
Ronda de San Juan, Calle	C-4, D-4
Salvador Grarnas, Calle	B-4
Salvador, Glon	B-5
San Andrés, Avda	F-3
San Antonio, Calle	C-5
San Cosme, Calle	C-5, D-5
San Damián, Calle	D-5
San Isidro, Avda	D-3, E-4
San Isidro, Calle	C-4
San José, Calle	C-4
San Juan, Calle	C-4
San Miguel de la Cogolla, Plzla	C-4
San Roque, Calle	C-4, C-5
San Sebastián, Avda	D-3
Sancho II, Calle	B-5, B-6
santa Isabel, Calle	C-4, D-3
Santa María de la Cabeza, Calle	E-3, F-3
Santiago García Víctoria, Calle	B-4, C-4
Sebastián Muñoz, Calle	C-4, C-5
Segovia, Plzla	C-5
Sevilla, Calle	B-5, C-5
Siete Picos, Calle	A-5
Simón Pedro, Calle	F-3
Sol, Calle	C-5
Somosierra, Calle	B-3, C-3
Soria, Calle	F-3
Suertes, Calle	D-3, D-3, E-2
Teatro, Plaza	C-4
Tejas, Calle	B-5
Tío Alberto, Calle	C-4, D-4
Tío Camo, Calle	C-4, D-4
Tío Camo, Plzla	C-4, C-5
Tío Pinto, Calle	C-4
Toledo, Calle	D-5
Tolomeo, Calle	D-5
Tomillos, Calle	D-1
Tórtola, Calle	D-1, D-2
Transhumancia, Calle	C-5
Travesía de San Roque, Calle	C-5, D-5
Trigo, Calle	D-3
Trillo, Calle	D-4
Uva, Calle	C-4
V Centenario, Plaza	C-5
Valdecobachos, Calle	C-4
Valdecobachos, Cmno	D-5, E-6
Valencia, Avda	D-3
Valencia, Calle	B-5, C-5
Valladolid, Calle	C-4
Vaquería, Glon	C-5
Vega, Calle	C-4
Verdaguer, Plaza	C-4
Verdoncho, Pzuel	C-4
Vereda de Cigarrones, Calle	C-4
Víctimas del Terrorismo, Calle	D-3, E-4
Villamanta, Cta	A-4
Villamio, Plaza	C-4, D-4
Villanueva, Calle	C-4
Villaviciosa de Odón, Cmno	D-1, E-2, E-3, F-1, F-2, G-1
Villaviciosa, Cmno	D-3, D-4, E-4
Virgen de la Cueva, Plaza	C-5
Vitallo, Vreda	E-1
Vivar, Calle	B-5, B-6
Zocaiza, Calle	C-5
Xólio, Plaza	C-4
Xólio, Calle	C-5

Leyenda

- Meco — perímetro y nombre de núcleo de población
- D1-002 — límite municipal; sección censal
- A-6, M-608 — autopistas y autovías; carreteras principales
- M-604, M-618 — carreteras secundarias; otras carreteras
- hospital; salud, ayuntamiento; boca de metro
- línea de ferrocarril; estación