Callejero municipal de Rozas de Madrid, Las (1 de 3)

Comunidad de Madrid
Dirección General de Economía
CONSEJERÍA DE ECONOMÍA, HACIENDA Y EMPLEO

Índice de calles

Alcalde, Calle	A-5, A-6, B-6
Alcazar, Calle	C-5
Alcides, Calle	C-5
Adelfas, Calle	C-6
Aguila Real, Calle	B-5, B-6
Alamo, Calle	G-1
Albacete, Calle	G-2
Alcotán, Calle	A-5
Alemanes, Paseo	F-3, G-3
Almudena, Calle	G-4, G-5
Amadeo Vives, Calle	G-1, G-4, H-1
Andalucía, Calle	F-6
Andaluz, Avda	F-6
Apeadero, Calle	F-3, F-4, G-4
Arenosa, Cmno	H-3
Argentina, Calle	F-5, G-5
Arroyo de Trobas, Cmno	G-1
Atenas, Avda	E-6, F-6, G-6
Audito, Calle	A-5
Azagador, Calle	A-6
Azor, Calle	A-6
Baranoco, Avda	F-3
Begoña, Calle	G-4
Belona, Calle	F-5
Bono, Calle	G-4, G-5
Brocal, Calle	G-4
Brezo, Calle	G-4
Cabo Azofra, Calle	F-4
Cabo Bajuz, Calle	C-4
Cabo Candelaria, Calle	C-5, D-5
Cabo Chipiona, Calle	F-4
Cabo Cope, Calle	D-4, E-4, E-5
Cabo Creus, Calle	E-5
Cabo Cubierta, Calle	F-4
Cabo de Palos, Calle	E-4, F-4
Cabo Estaca de Bares, Calle	E-4, F-4
Cabo Figueirita, Calle	E-5
Cabo Finisterre, Calle	D-5
Cabo Gata, Calle	D-3, E-5
Cabo Gros, Calle	B-6, C-6
Cabo Higuer, Calle	C-5, D-5
Cabo La Nao, Calle	C-5, C-6
Cabo Laukes, Calle	D-5
Cabo Machichaco, Calle	C-4, C-5, D-4, E-4, F-4
Cabo Mayor, Calle	F-4, F-5
Cabo Norfeo, Calle	D-4, E-4
Cabo Oropesa, Calle	E-4, E-5
Cabo Ortegal, Calle	D-4, E-4
Cabo Oyambre, Calle	D-5
Cabo Parles, Calle	E-4, F-4
Cabo Prieto, Calle	B-6
Cabo Prior, Calle	F-4
Cabo Quiñones, Calle	F-4
Cabo Quobas, Calle	E-4, E-5
Cabo Sacratif, Calle	C-4
Cabo San Roque, Calle	C-4
Cabo Sebas, Calle	D-5
Cabo Silleiro, Calle	D-5, D-6
Cabo Tarifa, Calle	B-6
Cabo Torres, Calle	B-6
Cabo Tosas, Calle	D-5
Cabo Touriñana, Calle	C-5
Cabo Trafalgar, Calle	D-5, D-6
Cabo Ulera, Calle	D-4
Cabo Vidrios, Calle	D-4
Cabo Villano, Calle	D-4
Cacereño, Calle	D-3, G-4, H-4
Cadiz, Calle	F-6
Calidos, Calle	F-6
Calicias, Calle	G-4
Casa El Cierzo, Cmno	G-4, H-4
Castaño, Calle	C-6
Castilla, Calle	F-2, G-2
Catalufa, Calle	F-3, G-2, G-3
Centro, Calle	F-2
Cerro, Calle	G-2, G-3
Cetrera, Calle	B-4, B-5, B-6
Chile, Calle	E-5, F-5, G-5
Cipriano, Calle	A-5, A-6
Ciudadela, Calle	G-6
Ocina, Calle	B-5
Cobejico, Calle	F-6
Colombia, Calle	F-4, F-5
Condor, Calle	B-4
Constitución, Calle	G-4
Coria, Plza	G-4
Corulla, Cta	E-2, F-2, F-3, F-4, G-4, G-5, G-6, H-6
Dátil, Calle	E-3, E-4
Desamparados, Calle	G-4
Doctor Fleming, Calle	G-4
Doctor Nomo, Calle	D-3, G-4
Drach, Calle	G-6
Dragonaria, Calle	D-7
Dragonera, Calle	F-6
El Dauradi, Cmno	H-6
El Cierzo, Finca	G-4, H-4
Encina, Calle	D-7
Encinar, Calle	E-2, E-3, F-2
Encinas, Calle	A-5
Enebral, Calle	E-2, F-1, F-2
Enrique Granados, Calle	D-3, G-4
Espalmador, Calle	G-6
Espliego, Calle	C-6
Estación Ferroc las Matas, Lugar	F-3
Fasiak, Calle	B-5
Federico Moreno Torroba, Calle	D-3
Ferrocarril, Plaza	F-3
Fomentera, Calle	G-6
Formentor, Calle	G-6
Gomella, Calle	F-6
Fortuny, Calle	E-3
Francisco Alonso, Calle	F-3, G-3
Gabriel Enriquez de la Ch, Calle	F-1, F-2
Garzo, Cmno	G-3, G-4, H-3
Gaviotas, Calle	A-6, B-6
Gavota, Calle	B-6
Gentilla, Calle	B-4, B-5, C-4, C-5
Genova, Calle	H-2
Gimnasio, Calle	F-3, F-4
Gimnasio, Cta	F-4
Granaci, Calle	C-6
Goya, Calle	G-4
Guadalajara, Calle	D-2
Guadiaquiv, Calle	G-2
Guipúzcoa, Calle	D-3
Halcón, Calle	A-6, B-6
Hermera, Plza	F-1, F-2
Hondruta, Calle	F-5
I, Calle	F-2
Ibiza, Calle	G-3
Iglesia, Plaza	G-4
J, Calle	F-1, F-2
K, Calle	F-1, F-2
Isaac Albéniz, Calle	D-3, G-4, H-3
Isaac Peral, Calle	F-3, G-3
Islas Filipinas, Calle	F-6, G-6
Ibérica, Calle	E-6
V, Calle	F-1
X, Calle	F-2
Janaz, Calle	F-3
José Prat, Plaza	G-4
Juan de Mena, Calle	G-2
La Isabela, Finca	A-4
Lazaro, Avda	C-6
Lanzo, Calle	H-2
Levante, Calle	F-2, G-2
Luz, Calle	D-3
Macarena, Calle	G-4
Madrileña, Calle	G-4
Madrid, Calle	G-4
Maestro Falla, Calle	D-3, G-4
Maestro Serrano, Calle	G-4
Maestro Turina, Calle	G-4
Mahón, Calle	G-6
Majalcazara, Calle	F-2, G-2
Mallorca, Avda	F-6, G-6
Manacor, Calle	F-6
Manzanares, Plza	F-2
Marsi, Avda	B-4, C-6, D-5, D-6, E-4, E-5, F-4
Martín Iraty, Calle	F-3, G-3, G-4, G-5
Medellín, Calle	G-4
Medocida, Calle	F-3, G-3
Menorca, Calle	G-6
Mercadal, Calle	F-6
Mirlo, Calle	G-4
Milana, Calle	A-6
Molino, Calle	B-5, C-5
Mogán, Calle	D-7
Monsverra, Calle	D-3
Mótil, Calle	E-3, E-4
Molino de la Hoz, Cmno	A-4, B-4
Monsoyo, Calle	E-3, F-3
Monte Abantos, Calle	F-2, F-3
Monte Calvino, Calle	F-3
Monte Cervino, Calle	F-3
Monte León, Calle	F-3
Monte Picaso, Calle	F-3
Monte Ulia, Calle	F-3
Monte Urgull, Calle	E-3, F-3
Montevideo, Calle	F-3
Monte, Calle	F-3
Montserrat, Calle	G-4
Moreras, Calle	C-6

Nebri, Calle	A-6
Nodo, Calle	G-4
Norte, Paseo	F-3, G-3
Ocopindola, Calle	B-6
Pablo Luna, Calle	G-4
Pablo Sorozábal, Calle	G-3
Panamá, Calle	F-3
Paraguay, Calle	G-4
Pardo, Avda	F-1, F-2, G-1
Pensamiento, Calle	G-1
Peñascales, Avda	F-2, F-3
Peñascales, Trva	F-2
Peñales, Cmno	C-6
Pero, Calle	F-4, F-5
Picasso, Calle	E-3, E-4
Pilar, Calle	F-3
Pinares, Avda	G-1
Plantío, Calle	G-2
Plasencia, Calle	G-4, G-5
Playa de Aro, Calle	F-5, F-6
Playa de Bakio, Calle	F-5, G-5
Playa de Benicasim, Calle	F-5, F-6
Playa de Benidorm, Calle	F-5, G-5, G-6
Playa de Bolonia, Calle	G-5
Playa de Calafell, Calle	F-5, F-6
Playa de El Saler, Calle	F-5
Playa de Estepa, Calle	F-6
Playa de Fuengirola, Calle	G-5, G-6
Playa de Frankfurt/a, Calle	F-5
Playa de Gandía, Calle	F-6, G-6
Playa de Gorliz, Calle	G-5
Playa de la Concha, Calle	F-5, G-5
Playa de la Herradura, Calle	F-5, F-6
Playa de la Lanzada, Calle	G-6
Playa de Laga, Calle	F-5, F-6
Playa de Lalín, Calle	F-5
Playa de las Américas, Calle	F-5, G-5
Playa de las Antillas, Calle	G-5
Playa de Liencres, Calle	G-5
Playa de Loira, Calle	G-6
Playa de Pereiló, Calle	G-6
Playa de Ribera, Calle	F-5, G-5
Playa de Roquetas, Calle	F-6
Playa de Sarriá, Calle	G-5, G-6
Playa de San Juan, Calle	F-6, G-6
Playa de Sangenjo, Calle	F-5, F-6
Playa de Sitges, Calle	G-5, G-6
Playa de Sopelana, Calle	F-5
Playa de Villagarcía, Calle	G-5
Playa de Zarauz, Calle	F-6
Playa de Zumaia, Calle	F-5
Playa del Puig, Calle	F-5
Playa del Sardinero, Calle	F-5, F-6
Pollensa, Calle	G-6
Poniente, Calle	G-2, H-2
Primavera, Calle	G-2
Primero de Mayo, Plaza	G-3
Puerto Rico, Calle	G-4
Real, Cmno	A-5, A-6, B-5, C-5
Reina, Plza	G-2
Romero de Torres, Calle	G-4
Rosa de Lima, Calle	E-3, E-4, F-3
Rosas, Calle	E-6, F-6
Rozabella, Calle	G-5
Rubios, Avda	F-2, G-2
Rufino Sánchez, Calle	F-2, F-3, G-3
Ruperto Chapí, Calle	F-2, F-3
Rubio, Calle	F-2
S. Lorenzo del Escorial, Calle	G-1, H-2
Sacre, Calle	A-5, A-6
Saguntó, Calle	E-6, F-6
Salamanca, Calle	H-2
San Cristóbal, Calle	F-2, F-3
San José del Pedroso, Calle	F-2, G-2, H-2
San José Obrero, Calle	G-4
Sándalo, Calle	C-6
Santa Clara, Calle	F-2
Sierra de Cazorla, Calle	F-3
Sierra de las Alpujarras, Calle	F-3
Sierra Morena, Calle	E-3, E-4, F-3, F-4
Sierra Nevada, Calle	F-3, F-4
Sirena, Calle	F-3, G-3
Soller, Avda	F-6
Sorolla, Calle	E-3, E-4
Tamarindo, Calle	C-6
Tarragona, Calle	G-2, H-2
Tartesio, Calle	E-6, F-6
Trias, Plaza	G-2
Tridol, Calle	B-6
Tren Talgo, Paseo	G-5, G-6, H-6
Trujillo, Calle	G-5
Tucanes, Calle	A-5, A-6
Urgull, Cta	F-3
Urogallo, Calle	A-6, B-6
Ulsandizaga, Calle	G-3, G-4
V, Calle	F-1
Valdo, Calle	G-1
Valdemosa, Calle	F-6, G-6
Valdoz, Calle	G-4
Velázquez, Calle	G-4
Veneciana, Calle	G-4
Vergara, Calle	G-2, H-2
Vi, Calle	F-2
Vía de 3ª de las Rozas, Calle	G-4
Vía 8ª Dch. La Coruña, Cta	F-4, G-4
VII, Calle	F-2
VIII, Calle	F-2
Visitación, Calle	G-4
XI, Calle	F-2
XIII, Calle	F-1
XVI, Calle	F-2
XVII, Calle	F-2
XVIII, Calle	F-2, G-2
XX, Calle	F-1, F-2, G-2
XXI, Calle	G-1, G-2
XXII, Calle	G-1, G-2
XXIII, Calle	G-1, G-2
XXIV, Calle	G-1, G-2
XXV, Calle	G-2
XXVI, Calle	G-1, G-2
XXVII, Calle	G-1, G-2
Zaramea, Calle	F-3
Zamora, Calle	G-2

Leyenda

- Meco — perímetro y nombre de núcleo de población
- D1-002 — límite municipal; sección censal
- A-6 — autopistas y autovías; carreteras principales
- M-604 — M-618 — carreteras secundarias; otras carreteras
- hospital; salud, ayuntamiento; boca de metro
- línea de ferrocarril; estación

Fecha de referencia: 31 de diciembre de 2024

Callejero municipal de Rozas de Madrid, Las (2 de 3)

Comunidad de Madrid
Dirección General de Economía
CONSEJERÍA DE ECONOMÍA, HACIENDA Y EMPLEO

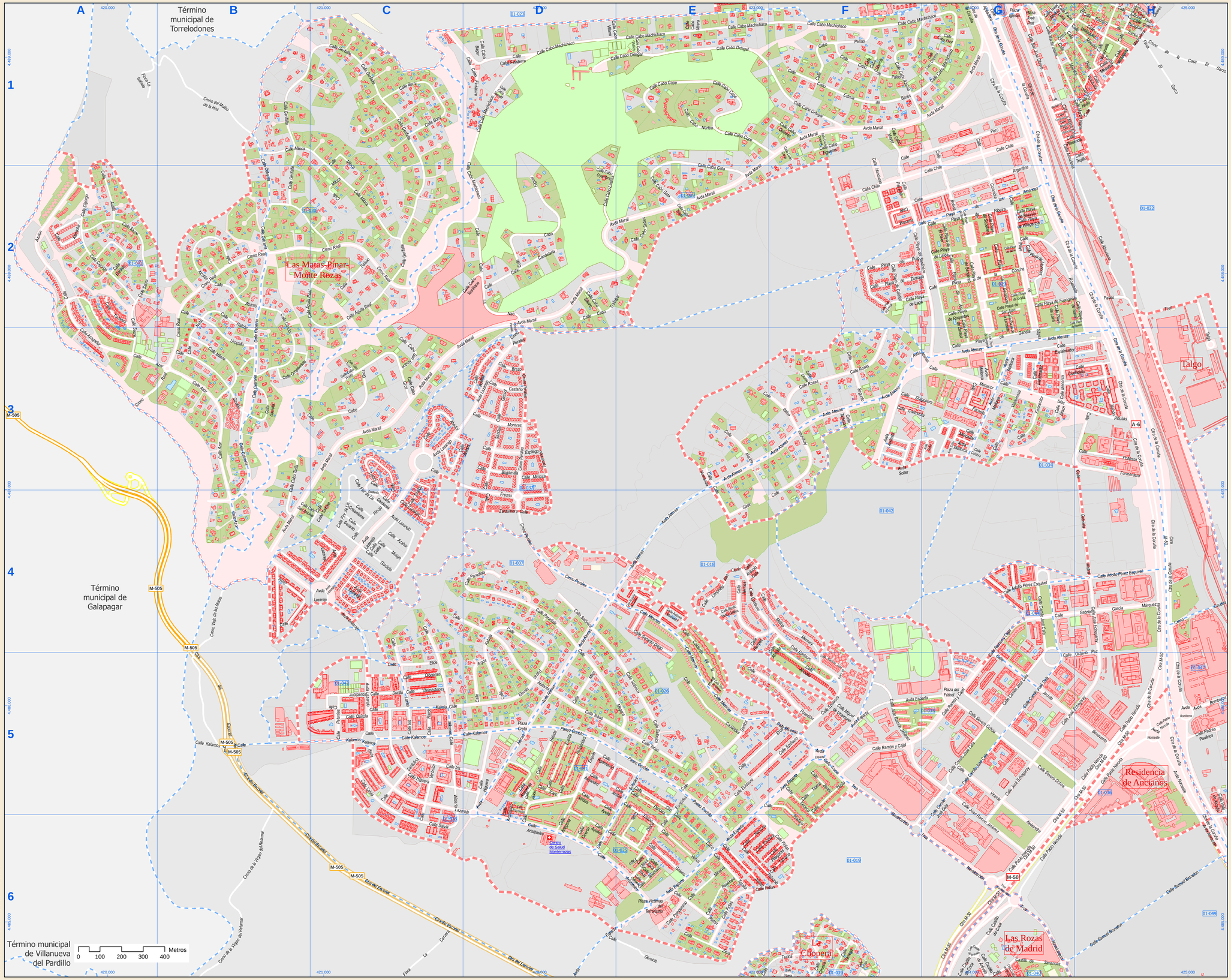

Fecha de referencia: 31 de diciembre de 2024

Índice de calles

Abanto, Calle	B-3
Abascal, Calle	C-3
Abetos, Calle	C-3, D-3
Acacias, Calle	D-3
Adalifas, Calle	D-3
Adolfo Pérez Esquivel, Calle	C-4, H-4
Afrodita, Calle	E-5, F-4, F-5
Agamenón, Calle	D-5, E-5
Aguila Real, Calle	B-2, C-2, C-3
Alcotán, Calle	B-2
Alejandro, Calle	D-5
Almoche, Calle	A-2
Almudena, Calle	G-1, G-2, H-2
Amadeo Vives, Calle	G-1
Ampurias, Calle	F-3, F-4
Andrade, Avda	F-3
Anibal, Calle	D-5, E-5
Andorra, Calle	C-5, D-5
Antonio Gala, Calle	E-4
Antonio Machado, Calle	E-4
Apolodoro, Calle	G-1
Apolo, Calle	D-5, E-5
Aquiles, Calle	D-6
Argentina, Calle	F-2, G-2
Arjonaradas, Calle	D-5
Argila, Calle	D-5
Arlabanes, Calle	D-5, D-6, E-6
Arnaga, Calle	F-6
Atapaca, Calle	C-4, D-4, D-5
Atenas, Avda	D-4, D-5, E-3, E-4, F-3, G-3, H-3
Atlas, Calle	D-5
Atotto, Calle	A-2
Aragatsi, Calle	A-2, A-3
Azahar, Calle	C-4
Azor, Calle	A-3, B-3, B-4
Azulón, Calle	A-2
Begoña, Calle	G-1
Benito Pérez Galdós, Calle	E-4
Bolova, Calle	G-1, G-2
Bombardeo, Avda	H-5
Boom, Calle	G-1
Brezal, Calle	H-1
Brezo, Calle	D-3
Bugainvilla, Calle	D-3
Cabo Azoirka, Calle	F-1, G-1
Cabo Bagur, Calle	D-1
Cabo Candorlaria, Calle	D-2
Cabo Chipiona, Calle	G-1
Cabo Cope, Calle	E-1, F-1
Cabo Creus, Calle	F-1
Cabo Gulberna, Calle	F-1
Cabo de Palos, Calle	F-1
Cabo Estacá de Bares, Calle	F-1
Cabo Figueralas, Calle	F-1
Cabo Finisterre, Calle	C-1, D-1
Cabo Gata, Calle	E-1, E-2
Cabo Gros, Calle	B-1, C-1
Cabo Higuer, Calle	D-2
Cabo La Nao, Calle	D-2
Cabo Larrómi, Calle	D-2
Cabo Machichaco, Calle	C-2, D-1, D-2, E-1, F-1, G-1
Cabo Mayor, Calle	F-1
Cabo Noñico, Calle	E-1
Cabo Ortegata, Calle	D-1
Cabo Ortegal, Calle	D-1, E-1, F-1
Cabo Quintillas, Calle	D-2
Cabo Penas, Calle	F-1
Cabo Prior, Calle	F-1
Cabo Quilates, Calle	G-1
Cabo Quirós, Calle	G-1
Cabo Quitillas, Calle	F-1
Cabo Sacratif, Calle	D-1
Cabo San Antonio, Calle	B-4, C-4
Cabo San Roque, Calle	C-3
Cabo Salinas, Calle	B-2
Cabo Sibiono, Calle	D-2
Cabo Tarifa, Calle	B-3, B-4
Cabo Torres, Calle	C-3
Cabo Tortosa, Calle	B-4, C-4
Cabo Tosas, Calle	E-2
Cabo Touriñana, Calle	C-2, D-2
Cabo Trafalgar, Calle	D-2, E-2
Cabo Ulrera, Calle	E-1
Cabo Vidrios, Calle	C-1
Cabo Villano, Calle	D-1, E-1
Cacarera, Calle	H-1
Cadistorr de la Barca, Calle	E-4, E-5
Calendula, Calle	F-3, G-3
Calidos, Calle	D-3
Camilo José Cela, Calle	F-6, G-6, G-5, G-6
Galatas, Calle	H-1
Cardálibes, Calle	G-5
Casa El Cerezo, Cmno	H-1
Castillo, Calle	G-5
Castillo de Alhivillo, Calle	G-5
Castillo de Alarcón, Calle	G-5
Castillo de Loarca, Calle	G-5
Castillo de Simancas, Calle	G-5
Cebrería, Calle	B-1, B-2, B-3, B-4
Cecilias, Cmno	H-4
Chile, Calle	F-2, G-1, G-2
Chueca, Calle	F-6
Cicerón, Calle	G-5
Cipriano, Calle	A-1, A-2
Cirio, Calle	E-5
Ciudadela, Calle	C-3, H-3
Clunia, Calle	F-3
Columba, Calle	G-1, G-2
Condor, Calle	B-2, B-3
Consolación, Calle	H-1
Costa, Plza	H-1
Cortijo, Paseo	D-5, E-5, E-6
Corufia, Cta	G-1, G-2, H-2, H-3, H-4, H-5, H-6
Creta, Plaza	D-5
Cruzablanco, Calle	C-4
Dalia, Calle	C-4
Dario, Calle	E-5, E-6
Desmotadas, Calle	C-5
Desamparados, Calle	G-1
Diana, Calle	E-5, E-6
Dólgenes, Calle	C-5
Drach, Calle	D-3
Dragonera, Calle	F-3, G-3
Duero, Calle	C-5
E	
El Garro, Finca	H-1
Elauaia, Calle	C-5, D-5
Elda, Calle	C-5
Encinas, Calle	A-2
Enerda, Calle	D-5
Enrello, Calle	G-1, C-4
Enrique Velasco, Calle	C-4
Epodoro, Calle	E-4, E-5, E-6, F-4, F-5
Erato, Calle	E-4, E-5, E-6
Escorial, Cta	B-4, B-5, B-6, C-6, D-6
Escuela, Calle	C-4, D-4
Espalamaco, Calle	D-3, H-3
Espelda, Avda	D-6, E-5, E-6, F-5, G-5
Espliego, Calle	D-3
Espolón, Calle	D-5, D-6
Eucaliptos, Calle	C-3, C-4
Euripides, Calle	E-5, E-6
F	
Fasialo, Calle	C-2
Fidias, Calle	C-5, E-5, F-5
Filipo, Calle	D-6, E-6
Flor de Lis, Calle	C-3, C-4
Formentera, Calle	H-1
Formentor, Calle	D-3
Fornella, Calle	G-3
Fresno, Calle	C-3, D-3, D-4
Fulbol, Plaza	G-5
G	
Gabriel García Márquez, Calle	G-4, H-4
Gabriela Mistral, Calle	H-3, H-4
Galán, Calle	G-3, E-4
Galileo, Calle	E-6
Gardenia, Calle	C-1, C-4
Garcia, Cmno	H-1, H-1
Gavilán, Calle	D-3
Gaviotas, Calle	B-3
Gemma, Calle	D-6, E-6
Gerino, Calle	C-4
Gerardo Diego, Calle	E-4, E-5
Gerifalte, Calle	B-1, B-2, C-1, C-2
Gineso, Calle	D-3
Glaucio, Calle	C-4
Goya, Calle	G-1, H-1
H	
Halcón, Calle	B-2, B-3
Helada, Calle	D-5
Helmes, Calle	C-4, F-4
Hespérides, Calle	D-5
Higueras, Calle	C-5, D-5
Hinojo, Calle	C-4
Honduras, Calle	F-1, F-2
I	
Icaro, Calle	D-5
Iglesia, Plaza	G-1
Ikela, Calle	E-6
Iris, Calle	C-5, D-5
Isaac Albéniz, Calle	G-1
Islas Pitiusas, Calle	G-1, H-3
Ibiza, Calle	E-6
Africa, Calle	F-3, F-3
Jacinto Benavente, Calle	G-4, G-5, H-5
Jalas, Calle	B-4, C-4
Jaxón, Calle	D-4
José Echegaray, Calle	G-5, G-6, H-4, H-5
José Prat, Plaza	G-1
Juan Ramón Jiménez, Calle	F-6, G-5, G-6
Junipero, Calle	C-5
Jupiter, Calle	E-6
K	
Kabala, Calle	D-4, D-5
Kalamos, Calle	B-5, C-5, D-5
Kalma, Calle	C-5
L	
La Cerrera, Finca	C-6
La Isabela, Finca	A-1
Latina, Calle	C-4, C-5
Lázaro, Avda	B-4, C-3, C-4, C-5, D-3, D-5, D-6
Leopoldo Alas Clarín, Calle	E-4
M	
M.90, Cta	G-5, G-6, H-4, H-5
Macarena, Calle	G-1, H-1
Madrónera, Calle	H-1
Maestro Serrano, Calle	G-1, H-1
Maestro Turina, Calle	G-1, H-1
Malkor, Calle	H-3
Mallorca, Avda	G-3
Manacor, Calle	G-3
Mariano José de Larra, Calle	F-5
Marsi, Avda	B-3, B-4, C-3, D-2, D-3, E-1, E-2, F-1
Martín Ivars, Calle	G-1, H-1
Medellín, Calle	H-1
Magara, Calle	D-4, D-5, E-5
Melina Mercury, Calle	E-4, F-4, F-5
Menorca, Calle	G-3
Mercadal, Calle	G-3
Mérida, Calle	D-3
Micenas, Calle	D-4, E-4, E-5, F-5
Miguel de Unamuno, Calle	F-1
Miconos, Calle	C-4, C-5
Milano, Calle	B-1
Milicia, Calle	B-1, C-1, C-2
Minas, Calle	D-3
Minuta, Calle	D-3
Minerva, Calle	E-6
Molino de la Hiz, Cmno	A-1, B-1
Monbarrat, Calle	G-1
Moreras, Calle	D-3
Muajjo, Calle	C-4
N	
Nardo, Calle	C-5
Nacialcabón, Tnra	F-5, F-6, G-6
Nebli, Calle	B-2, B-3
Neptuno, Calle	E-6
Nodo, Calle	H-1
Noseale, Avda	H-5, H-6
Nuestra Sra. del Retiemar, Avda	G-6
Numancia, Calle	E-3
O	
Octavio Paz, Calle	G-5, H-4, H-5
Odisea, Calle	E-6
Oxyderdia, Calle	B-3
P	
Pablo Lima, Calle	G-1, H-1
Pablo Neruda, Calle	G-5, G-6, H-5, H-6
Pablos Paulinos, Calle	H-5
Panamá, Calle	F-1, F-2
Pandora, Calle	E-6, F-6
Paradisia, Calle	D-4
Paraguay, Calle	H-1
Pátrias, Calle	D-4, D-5
Patoporreo, Calle	E-6
Penélope, Calle	E-6
Perales, Cmno	D-2, D-3, D-4
Pericles, Calle	E-5, E-6
Perú, Calle	F-1, G-1
Petronio, Calle	E-6, F-6
Pitunas, Calle	C-5
Pindaro, Calle	E-6, F-5, F-6
Pitiguisa, Calle	E-6, F-6
Plasencia, Calle	G-1, H-1
Plátón, Calle	E-6
Playa de Aro, Calle	G-2
Playa de Bakio, Calle	G-2
Playa de Benicasim, Calle	F-2
Playa de Benidorm, Calle	G-2
Playa de Bolonia, Calle	G-2
Playa de Calella, Calle	F-2
Playa de El Saler, Calle	G-2
Playa de Zarauz, Calle	F-2
Playa de Fuengirola, Calle	G-2, H-2
Playa de Fuenterrabía, Calle	G-2
Playa de Gandía, Calle	G-2, G-3
Playa de Grotta, Calle	G-2
Playa de la Concha, Calle	G-2
Playa de la Herradura, Calle	G-2
Playa de la Lanzada, Calle	G-2, G-3
Playa de Lugo, Calle	F-2, G-2
Playa de Malo, Calle	G-2
Playa de las Antillas, Calle	F-2, G-2
Playa de las Arenas, Calle	G-2
Playa de Lencóis, Calle	G-2
Playa de Loiro, Calle	G-2
Playa de Peñíscola, Calle	G-2, H-2
Playa de Riñorio, Calle	F-2, G-2
Playa de Rocuartas, Calle	G-2
Playa de Sanlúcar, Calle	G-2, H-3
Playa de San Juan, Calle	G-2
Playa de Sargadelos, Calle	G-2, G-3
Playa de Sitges, Calle	G-2, G-3
Playa de Sopelana, Calle	G-2
Playa de Vilagarcía, Calle	G-2
Playa de Zelaz, Calle	G-2, G-3
Playa de Zumaya, Calle	F-2, G-2
Plaza del Pulgar, Calle	G-2
Plaza del Santinero, Calle	F-2, G-2, G-3
Plomas, Calle	H-1
Poseidón, Calle	E-5, F-5
Q	
Quiccia, Calle	C-5
R	
Ramón y Cajal, Calle	F-5, G-4, G-5
Real, Cmno	A-1, B-2, B-3, C-2
Romero de Torres, Calle	H-1
Rosa de Luna, Calle	D-1
Rosalía de Castro, Calle	E-4
Rozas, Calle	F-5
Rozabella, Calle	G-2, H-2
S	
Sacro, Calle	A-2, A-3
Salamina, Calle	D-3
Salónica, Calle	D-4, D-5, E-5
Samos, Calle	C-4, C-5
Samuel Beckett, Calle	G-5, H-5
San José Obrero, Calle	G-5
Sandan, Calle	D-3, D-4
Sanbotno, Calle	C-3
Sardica, Calle	E-5
Séneca, Calle	F-5, F-6
Severo Ochoa, Calle	G-5, H-5
Sierra Morena, Calle	F-1
Silfideos, Calle	D-5, D-6, E-5
Sóller, Avda	F-2, G-3
T	
Tacito, Calle	F-5
Tamarite, Calle	F-6
Tamarindo, Calle	D-3, D-4
Tánaga, Calle	F-6
Tarteso, Calle	F-3
Telde, Calle	D-5, E-5
Telémaco, Calle	E-6
Tesalia, Calle	E-6
Tibaiso, Calle	F-5
Tirso de Molina, Calle	E-5
Tracia, Calle	F-5
Tritón, Calle	C-3, C-4
Tren Tajo, Paseo	H-2, H-3
Trujillo, Calle	G-1, H-1
Turanes, Calle	A-2, A-3
Turina, Calle	E-4, F-4
U	
Ulises, Calle	E-6
Urogallo, Calle	B-2, B-3
Uxmaloaga, Calle	H-1
V	
Valdemosa, Calle	G-3
Valle de Arcuda, Calle	H-5
Valle del Roncal, Calle	H-5, H-6
Velázquez, Calle	H-1
Venezuela, Calle	H-1
Venus, Calle	D-6
Verónica, Calle	C-5, C-6
Vía de 5º de las Rozas, Calle	G-1
Vía 5º Cto. La Coruña, Cta	G-1
Vicente Aleixandre, Calle	G-5, G-6
Víctimas del Terrorismo, Plaza	E-4
Viejo de las Matas, Cmno	B-4, B-5
Virgen del Retiemar, Cmno	B-5, B-6
Viriáticio, Calle	G-1
W	
Wisteria, Calle	C-5
Zaragoza, Calle	D-4
Zenón, Calle	F-2
Zeus, Calle	E-6

Leyenda

- Meco — perímetro y nombre de núcleo de población
- D1-002 — límite municipal; sección censal
- A-6, M-608 — autopistas y autovías; carreteras principales
- M-604, M-618 — carreteras secundarias; otras carreteras
- hospital; salud; ayuntamiento; boca de metro
- línea de ferrocarril; estación

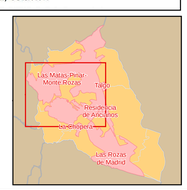

Callejero municipal de Rozas de Madrid, Las (3 de 3)

Comunidad de Madrid
Dirección General de Economía
CONSEJERÍA DE ECONOMÍA, HACIENDA Y EMPLEO

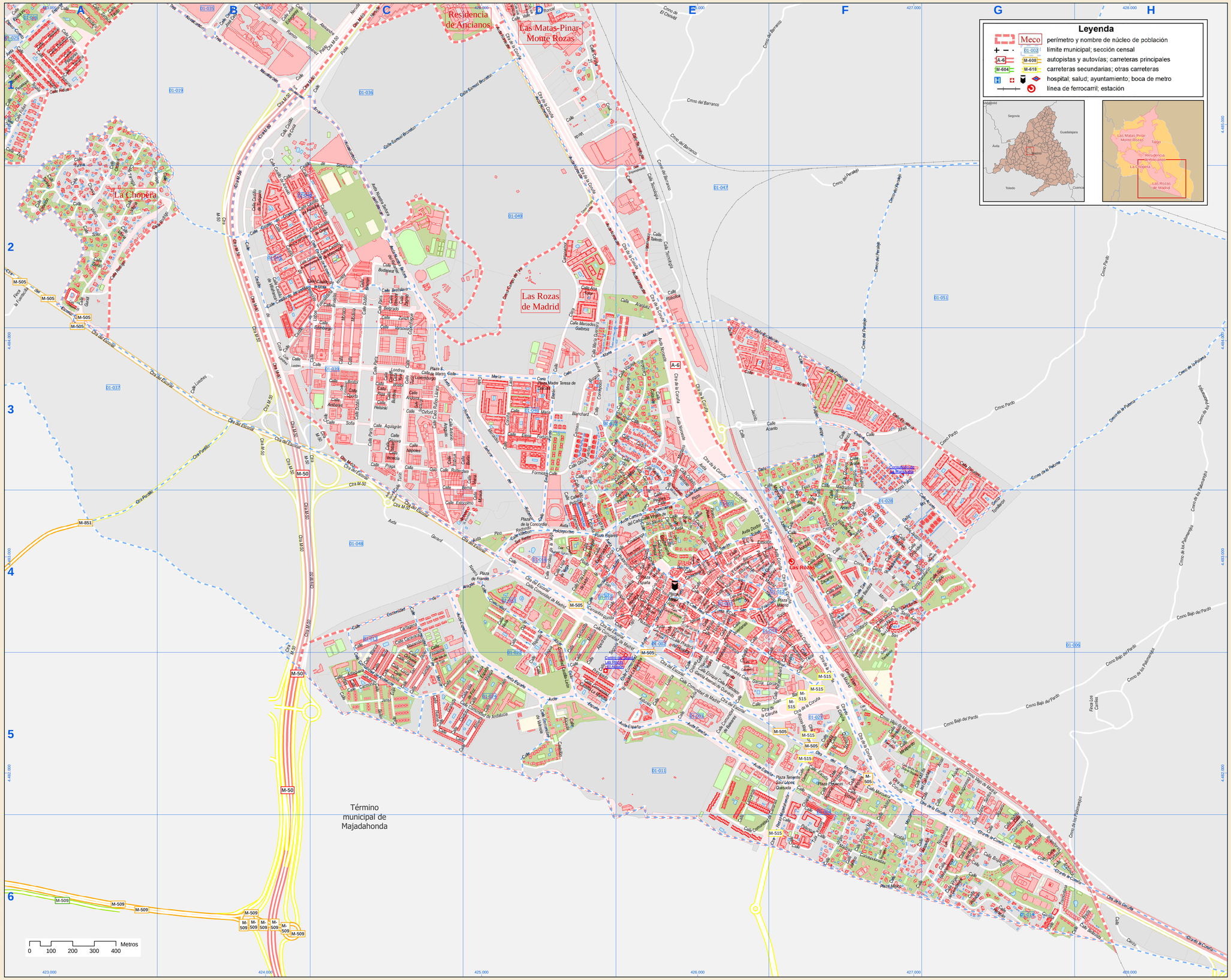

Fecha de referencia: 31 de diciembre de 2024

Índice de calles

8 de Marzo, Plaza	D-3
Acacias, Calle	E-4
Acerio, Calle	E-3, F3, F-4, G-4
Acapulco, Calle	F-6, G-6
Adolfo, Calle	F-4, G-4
Afueras, Calle	E-3
Alberto, Calle	D-3
Almeiros, Calle	F-3, F-4
Almería, Calle	C-5, D-5
Alondra, Calle	D-3
Alpedrete, Calle	D-4, D-5
Altea, Calle	F-3, F-4
Altea, Tras	F-4
Alto de la Coqueta, Calle	D-3, D-4
Alto de la Concepción, Calle	D-3
Alto de la Coquetilla, Calle	F-5, G-5
Amapolas, Calle	F-4, G-4
Ambares, Calle	G-3
Ana Sáez, Calle	D-2
Anjeda, Calle	G-5
Andorra, Calle	C-2
Andrés Segovia, Calle	E-4, E-5
Anjao, Calle	C-3
Antonio, Calle	D-3
Antonio Machado, Calle	C-3, D-3
Antonio García Abril, Calle	E-5
Aquilapolo, Calle	C-3
Aragoneses, Calle	G-5, G-6
Arala, Calle	F-3
Arangas, Calle	B-2
Arcas, Calle	F-4
Arenal, Calle	F-4
Arenas, Calle	C-5
Arizmendi, Calle	D-3
Arriaga, Calle	A-2, B-1, B-2
Aula, Calle	E-5
Azalea, Calle	E-3, E-4, F-4
Azorín, Calle	E-4
Baleares, Calle	G-5
Balmes de Pardo, Cmno	F-4, H-4, H-5
Balsa del Pardo, Calle	D-4
Barbanza, Cmno	E-1, E-2, F-1
Belgrado, Calle	C-2
Bellavista, Calle	G-6, H-6
Belén, Calle	C-3
Berna, Calle	C-3, D-3, D-4
Blanca, Calle	C-4, C-5
Blo, Calle	F-4, G-4
Bodegas, Calle	E-4
Breda, Calle	G-4, H-4
Brennero, Calle	C-3
Brisas, Calle	C-3
Brujas, Calle	G-6
Bulgaria, Calle	C-4, C-3
Burgueta, Calle	C-3
Burlada, Calle	C-3
Cabarceno, Calle	A-3
Calle Rufino Lázaro, Calle	C-3, C-4
Calle, Calle	C-3, D-5
Camilo José Cela, Calle	B-1
Camino del Callejo, Avda	D-4, E-4
Campo de Río, Cmno	C-5, D-2, D-3
Candido Vicente, Calle	E-4
Canonja, Calle	F-5
Cantalena, Calle	D-3, E-3
Cantueso, Calle	E-3
Cañada, Calle	E-4, E-5
Caño, Calle	E-4
Carasca, Calle	C-4
Cardil, Calle	C-3
Carmen Burgos, Calle	D-3
Carmona, Calle	C-5
Carnicera, Calle	F-4
Cartagena, Calle	C-4
Castaño, Calle	E-4
Castillo de Arévalo, Calle	B-1, B-2, C-2
Castillo de Atienza, Calle	B-2, C-2
Castillo de Berlanga, Calle	B-2, C-2
Castillo de Coca, Calle	B-1, B-2, B-3
Castillo de Fuensaldaña, Calle	B-2, B-3, C-3
Castillo de Jarandilla, Calle	B-2
Castillo de la Mota, Calle	B-2, C-2
Castillo de Manzanares, Calle	B-2, C-2
Castillo de Mesegar, Calle	B-2
Castillo de Medina Campo, Calle	B-2
Castillo de Ongar, Calle	B-2, C-2
Castillo de Pedraza, Calle	B-2
Castillo de Peñafiel, Calle	B-2, C-2
Castillo de Simancas, Calle	B-1, B-2, C-1, C-2
Castillo de Turégano, Calle	B-2
Castillo de Villafranca, Calle	B-2
Castro, Calle	D-3
Catedrático, Calle	D-4, D-5
Centauro, Calle	F-5
Cerro de la Cuna, Avda	G-1, E-4
Cerro de la Paloma, Cmno	F-4
Cervantes, Calle	D-4
Chapas, Calle	F-4, F-5
Chica, Calle	D-4
Chopera 30, Calle	D-4
Chopera, Calle	D-4
Ciudad, Calle	E-2, A-2
Clemen, Calle	F-4
Cocos, Calle	H-6
Cogorda Maria, Plza	E-4
Colmena, Calle	E-4, F-4
Colonia Estación, Tras	D-1
Colquide, Calle	E-3
Comuni Castilla-La Mancha, Calle	D-5, E-4, E-5
Comunidad Castilla-León, Calle	D-4, D-5
Comunidad de Aragón, Calle	C-4, D-4, D-5
Comunidad de Aragón, Calle	C-4, D-4
Comunidad de Baleares, Calle	G-5
Comunidad de Canarias, Calle	D-5, E-4, F-5, F-6
Comunidad de La Rioja, Calle	D-4, D-5
Comunidad de Madrid, Calle	D-4, E-5, F-5
Comunidad de Murcia, Calle	D-4, D-5
Comunidad de Valencia, Calle	D-5
Concepcion Arenal, Calle	D-3
Concha Espina, Calle	D-3
Concha Lagos, Calle	D-3
Concordia, Plaza	D-4
Constitución, Avda	E-4
Copenhague, Calle	C-2, C-3
Córdoba, Calle	C-4, D-5
Corinto, Paseo	A-1
Corsica, Calle	G-6
Corte, Calle	E-4
Cortijo, Calle	E-4
Crisola, Avda	E-4, F-4, F-5
Crocota, Cmno	D-1, D-2, E-2, E-3, E-4, E-5, F-4, F-5
Cromlechos, Calle	E-4, F-4
Cruces, Calle	E-4, E-5
Cruz Roja Española, Rda	F-6
Cruz Verde, Calle	D-1
Dario, Calle	A-1
Dehesa, Avda	E-3, E-4
Denia, Calle	C-3
Doctor Hernando, Calle	E-3
Doctor Navarro, Calle	E-4
Doctor Ramón Muchanas, Calle	E-4
Doctor Toledo Hijo, Calle	E-4
Doctor Toledo, Avda	E-4
Dos Castillas, Calle	D-3, E-3
Dublín, Calle	C-3, C-2
Duque de Ahumada, Calle	C-4, D-4
Ebro, Calle	E-4
Edda, Calle	C-5
Edimburgo, Calle	C-2
Elizabeth, Cmno	D-1
Elena Fortún, Calle	D-3
Emilia Pardo Bazán, Calle	D-3, D-4
Emprendimiento, Calle	E-1, E-2
Encina, Urb. Encinares, Calle	A-3
Enfisem, Calle	A-3
Erdaldella, Calle	E-4
Escalona, Calle	C, E-3, F-3, G-3, G-4
Escorial, Calle	E-4
Escorial, Ctra	A-2, B-3, B-3, C-3, C-4, D-4, E-4, E-5
Escuelas, Calle	F-5
Escuelas Públicas, Calle	E-4
España, Avda	C-4, D-4, D-5, E-5, F-5
España, Calle	E-4
Espeta, Avda	A-1
Esperanza, Calle	E-4, E-5
Espiguete, Calle	F-5
Estación Fto las Rozas, Lugar	F-4
Estación, Calle	E-4, F-4
Estocolmo, Calle	C-4, D-4
Estebaburgo, Calle	C-3
Estibenadora, Calle	D-4
Feria, Calle	F-5
Fal, Calle	E-4
Fcos, Calle	F-3, F-4
Félix, Calle	A-1
Fresnera, Calle	C-4, C-5
Flamenco, Calle	D-4
Fuentes, Calle	G-6
Frolas, Calle	E-4
Francisco, Tras	D-4
Francisco de Quevedo, Calle	E-3
Fray Luis De León, Calle	D-4
Fuente, Calle	E-4
Fuentebella, Finca	A-2
Galicia, Calle	D-4, E-4
García Lorca, Calle	E-5, F-5
Garcilaso de la Vega, Calle	D-4
Gaspar Melchor, Calle	E-3, F-4
Gerona, Calle	E-3
Gerard Nerevis, Avda	C-4, D-4
Gloria Fuertes, Calle	D-3
Golondrina, Calle	D-3, D-4
Gonzalez, Calle	G-6
Granada, Calle	C-5
Grecos, Calle	F-4, F-5
Guadarrama, Calle	E-4
Gurdi, Calle	F-3
Hamburgo, Calle	C-2
Helsinki, Calle	C-3
Hortensia, Calle	F-4
Huelva, Calle	C-5
Huésca, Calle	E-4
Ibeneth, Calle	G-6
Iglesia de San Miguel, Calle	E-4
Igueña, Avda	E-4
Independiente, Calle	D-1, D-2, E-2
Indiana, Calle	C-3
Ingaia, Calle	D-4, D-5
Isla de la Toja, Calle	C-5
Jaboneria, Calle	E-4, F-4
Jaca, Calle	C-4
Jacinto, Calle	E-3, E-3
Jaén, Calle	D-5
Jalisco, Calle	F-6
Jerez, Calle	C-5
Jesús Caballero, Calle	D-3
Jorge Manrique, Calle	A-1
Juan Bautista, Calle	E-5
Juan Carlos Calderón, Calle	G-5
Juan Ramón Jiménez, Calle	B-1, C-1
Jumilla, Calle	C-5
Jupiter, Calle	A-1
Jáyena, Calle	E-4, E-5
Lacadena, Calle	E-3, E-4
Lagasca, Calle	E-3, F-3
Lavanda, Calle	F-4
Lilos, Calle	E-3, F-3
Lima, Calle	E-4
Lisboa, Calle	C-2, C-3
Lobeira, Calle	B-3
Londres, Calle	B-3
Longa, Calle	E-4
Lope de Vega, Calle	D-4
López Sardoa, Calle	G-5, G-6
Lorca, Calle	C-5
Los Cantares, Finca	H-5
Luis Cernuda	D-3
Luxemburgo, Calle	C-3
M.50, Ctra	B-1, B-2, B-3, B-4, B-5, C-1, C-3, C-4
Madre Mª Dolores Segarra, Calle	F-5
Madre Teresa de Calcuta, Plaza	D-3
Madreselva, Calle	F-4
Madrid, Calle	E-4, F-4
Madrid, Plaza	F-4
Maestro Alonso, Calle	E-4
Magnolia, Calle	F-3, F-4
Malaga, Calle	D-5
Manuel López Paredes, Calle	E-4
Mar Caribe, Calle	F-4
Mar Negro, Calle	E-4
Mar Océano, Calle	E-4
Margarita, Calle	D-4
Maria, Calle	D-4
Maria Guita, Calle	D-3, D-3
Maria Guerrero, Calle	D-2, D-3
Maria Molner, Calle	D-3, E-3
Maria Zambrano, Calle	E-4
Madres Concepcionistas, Calle	F-6
Mádaleno, Tras	E-4
Mayor, Plaza	E-4
Mazarrón, Calle	C-4, C-5
Medina, Calle	E-4
Mercedes Formica, Calle	D-3
Mercedes Gallardo, Calle	D-2
Mesas, Calle	E-4
Mijas, Calle	C-5
Milán, Calle	C-3
Minerva, Calle	A-1
Miosamon, Calle	D-4
Modigliani, Calle	F-5
Molinera, Calle	E-4
Mola, Calle	D-3
Mola, Calle	E-3, F-3
Molorca, Calle	C-3, C-3
Molinos, Calle	D-4, D-5
Monaco, Calle	C-2, C-3
Monte Rancho, Calle	G-6
Monterrey, Calle	F-5, F-6
Morcuera, Calle	F-5, F-6
Munich, Calle	D-4
Napoles, Calle	D-4, D-5
Nápores, Calle	C-3
Narciso Yepes, Calle	D-5
Navacerrada, Calle	E-4
Neuhermosa, Calle	G-6
Neurálgica, Tras	B-1, C-1
Newtongrig, Calle	F-6, G-6
Nicaragua	C-3
Nicanorisóvila, Calle	G-6
Nieve del Marqués, Calle	G-6
Nieve del Rey, Calle	G-6
Nieta, Calle	D-4
Nogales, Calle	A-1
Niño Jesús, Calle	F-4
Nogal, Calle	E-4
Noriega, Avda	D1, D2, E-2, E-3, E-4
Nuevo Mundo, Tras, Ronda, Avda	C-4, C-5, D-3, D-4
Nueva Sala	E-4
Nuria, Tras	E-4
Oja, Calle	D-4
Olivo, Calle	E-4
Olmo, Calle	F-4
Olmos, Calle	F-3, F-4
Oporto, Calle	C-3
Orfeón, Calle	D-4, D-5
Orquídea, Calle	F-4
Oslo, Calle	C-3
Oviedo, Calle	C-3
Pablo Neruda, Calle	B-1, C-1
Pajares, Plaza	D-4
Palencia, Calle	E-4
Palenque, Calle	F-6
Palma, Cmno	D-3, G-4, H-3, H-4
Palomarejo, Cmno	D-3, G-5, H-3, H-4, H-5, H-6
Pandora, Calle	A-3, A-4, B-3
Pardo, Cmno	F-3, F-4, G-3, H-2, H-3
Pardo, Calle	C-2, C-3
Pauanar, Calle	E-4
Pedroza, Calle	E-4
Pequeñines, Calle	F-5
Perdiz, Calle	E-4
Perdizcal, Calle	E-4
Pesadilla, Calle	D-4, E-3, E-4
Peñalara, Cmno	F-2, F-3
Peñimpi, Calle	D-4
Pedrón, Calle	A-1
Pardabiera, Calle	F-4, F-5
Peter Pasqui	E-4
Pradian, Calle	A-1
Pío Baroja, Avda	E-4
Pinos, Calle	E-4
Pintor, Calle	F-5
Picuerte, Plaza	F-5
Pitigrillo, Calle	A-1
Platón, Calle	A-1
Plazuela, Calle	D-4, E-4
Plazuela, Ronda	D-4, E-4
Pozo de las Nieves, Avda	D-4, F-4
Pozo de San Roque, Cmno	D-4, E-4
Prado Boyero, Calle	D-4, E-4
Prolongación de la Palaiera, Cmno	E-1
Praderas del Hospital, Calle	E-4
Prágas, Calle	D-3
Principado de Asturias, Calle	D-5, E-5
Prolongación Calle Madrid, Calle	E-4
Puerto de Cotos, Calle	E-4
Puerto de los Leones, Calle	E-3
Quinos, Calle	E-4
Quinta del Sol, Calle	F-6
Rafael Alberti, Calle	F-5
Raicalto, Calle	E-3
Rayal, Calle	E-4, E-5, F-5
Reina Mercedes, Calle	E-4
Reina Victoria, Calle	E-4
Riga, Calle	C-3
Robles, Calle	E-4
Rodrigo, Calle	C-3
Romanar, Calle	A1, B-2
Rosa Chacel, Calle	E-4
Rosales, Calle	E-4
Rúbenian, Calle	C-3, D-3
Rozas Magazalonda, Cta	F-5, F-6
Rusafonera, Calle	G-6
Sagrada Familia, Calle	E-4
Salamanca, Calle	C-3
Samuel Brooson, Calle	C-1, D-1
San Agustín, Calle	E-4
San Andrés, Calle	E-4
San Francisco, Cuesta	C-4, F-4
San Ignacio de Loyola, Calle	E-4
San Isidro, Calle	E-4
San Javier, Calle	C-4, D-5
San Joaquín, Calle	E-4
San Juan, Calle	F-4
San Lucas, Calle	F-4
San Lucas, Tras	F-4
San Martín, Calle	E-4
San Miguel, Calle	D-4
San Pablo, Calle	F-4, G-4
San Sebastián, Calle	F-4
San Zacarías, Calle	F-4
Santa Alicia, Calle	F-4
Santa Ana, Calle	F-4
Santa Ana, Tras	F-4
Santa Cecilia, Calle	E-4
Santa Inés, Calle	F-4
Santa Isabel, Calle	F-4
Santa Lucía, Calle	F-4
Santa María, Calle	F-4
Santa Marta, Calle	E-4
Santa Teresa, Calle	E-4
Santander, Calle	C-3, E-5
Santiago Apóstol, Calle	D-4, E-4
Sauce, Calle	E-3
Segovia, Calle	D-4, D5, E-4
Salamca, Calle	A-1
Severo Ochoa, Calle	C-1
Sevilla, Calle	C-5, D-5
Sierra Pozos, Calle	D-3, E-4
Sofía, Calle	C-3
Sofía Tomaira, Calle	D-3
Solar, Calle	A-2
Somosierra, Calle	E-4
Sotona, Calle	F-5, F-6
Stora, Calle	E-4, F-4
Sulca, Barrio	E-4, F-4
Tabernia, Calle	E-5, F-4, F-5
Tacón, Calle	D-3
Tagarete, Calle	D-4, E-4
Talavera, Calle	E-2
Tamaris, Calle	A-1
Tarraga, Calle	A-1, A-2
Tecnología, Calle	D-1, E-1, E-2
Tejerizo Blanco, Calle	F-6
Teniente Saúl López Díaz, Plaza	F-5
Teruel, Calle	E-4
Tetuán, Calle	A-1
Tilos, Calle	E-3
Tirso, Calle	F-5
Tío, Calle	D-5, E-3
Tomillares, Cmno	F-4, F-5, G-4
Torrecs, Avda	E-4
Torreón, Calle	F-3
Tornión, Tras	F-5
Tortolas, Calle	G-6
Transportera, Calle	G-6
Tres Cantos	E-4
Tulipán, Calle	F-3
Turín, Calle	C-3, C-4
Valle, Calle	A-1, A-2
Utrón, Calle	F-5
Utrecht, Calle	C-2
Valero, Calle	A-2
Valle de Abraham, Calle	D-1
Valle de Arán, Calle	D-1
Valle del Río Ojá, Calle	D-1
Valsovia, Calle	C-3, C-3
Velella, Calle	F-5, F-6
Venecia, Calle	C-3
Vía de 5º de las Rozas, Calle	D-3, E-3, E-3, F-4, F-5
VIGRIE Renovación, Calle	B-1, D-1
Viaco de Madrid, Cmno	F-5, G-5, G-6
Vía Láctea	E-4
Villa de Fría, Calle	D-3, D-3
Villafranca del Ybeña, Calle	D-4
Vicente, Calle	D-3
Virgen de Guadalupe, Calle	G-6
Virgen de la Almudena, Calle	E-4
Virgen de las Nieves, Calle	E-4
Virgen del Carmen, Calle	E-4
Virgen del Mar, Calle	F-6
Virgen del Pilar, Calle	E-4, F-6
Virgen del Rosario, Calle	E-4
Virgen del Rosario, Calle	E-4
Vitoria, Calle	A-2
Vizcaya, Calle	D-3, E-3
Yáñez, Calle	G-5, G-6
Yecla, Calle	C-5, D-5
York, Calle	C-3
Yuraldo, Calle	F-5, F-6
Zagreb, Calle	C-3
Zalagoza, Calle	E-4
Zaus, Calle	A-1
Zocot, Calle	G-6
Zurich, Calle	D-4