Callejero municipal de Villalbilla (1 de 2)

Comunidad de Madrid
Dirección General de Economía
CONSEJERÍA DE ECONOMÍA, HACIENDA Y EMPLEO

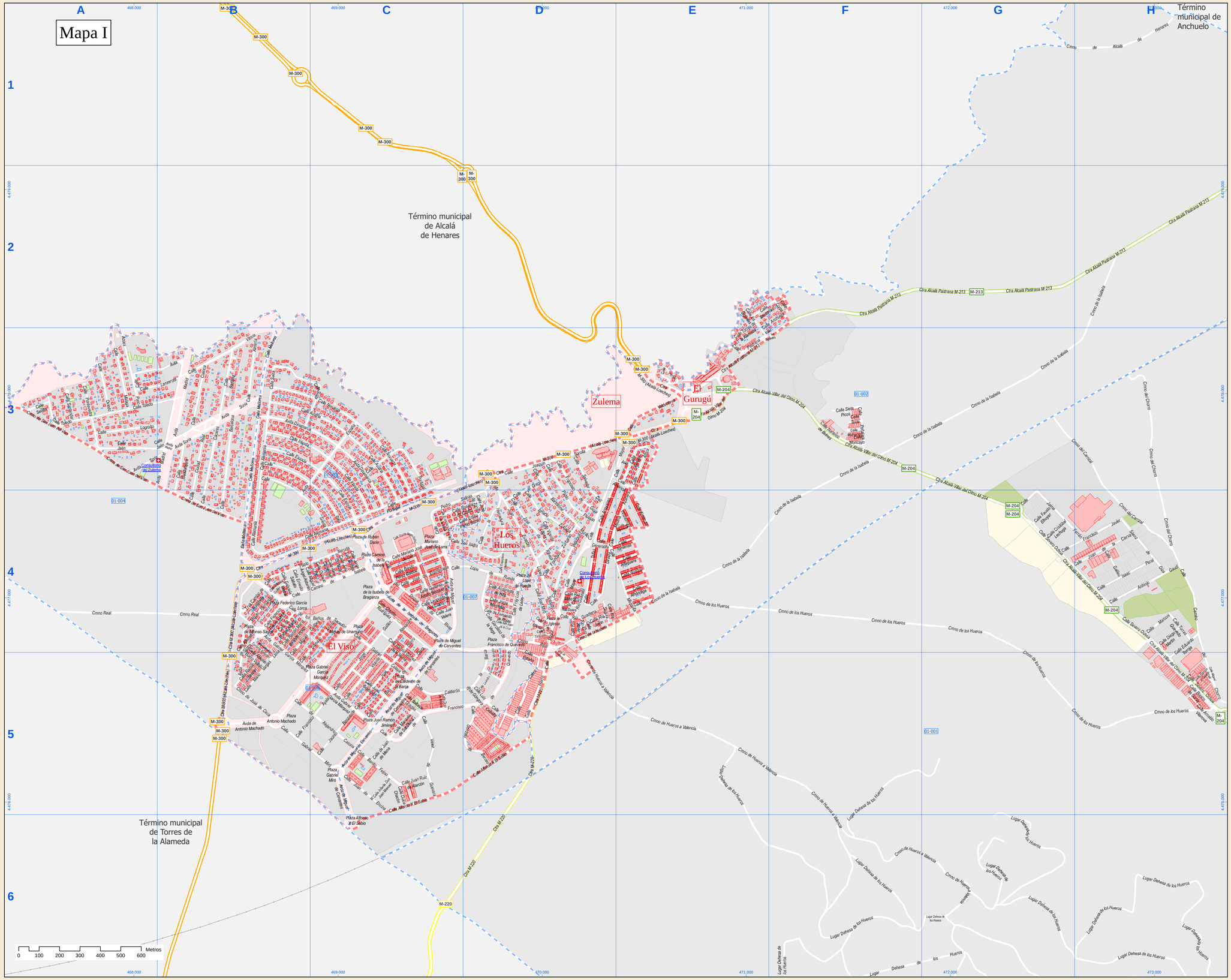

Fecha de referencia:31 de diciembre de 2024

Índice de calles

Africa, Calle	E-3
Alcalá de Henares, Cmno	G-1, H-1
Alcalá Pastrana M.213, Ctra	E-3, F-2, F-3, G-2, H-2
Alcalá-Villar Del Olmo M. Ctra	E-3, F-3, F-4, G-3, G-4, H-4, H-5
Alejandro Casona, Calle	B-5, C-5
Alejo Carpentier, Calle	E-4
Alemania, Calle	B-3, B-4, C-4
Alaguara, Calle	E-4
Alfonso Sastre, Calle	B-4
Alfonso Sastre, Plaza	B-4
Alfonso X El Sabio, Calle	C-5, C-6, D-5
Alfonso X El Sabio, Plaza	C-5, C-6
Algemesi, Calle	E-4
Alhóndiga, Calle	E-4
Almuerzas, Calle	E-4
Almeroce, Calle	E-3, E-4
Almería, Calle	B-3
Alonso, Calle	D-3, E-3
Andhuaz, Calle	F-2, F-3, F-4
Antiguo Camino de la Iudo, Avda	C-4, D-4
Antiguos Baños Isabela, Avda	B-5, C-4, C-5
Antonio Buero Vallejo, Calle	B-4, B-5
Antonio Gaudí, Calle	H-4
Antonio Machado, Avda	B-5
Antonio Machado, Plaza	B-5
Arcipreste de Hita, Calle	D-4
Aniceto Valencia, Calle	H-5
Arauyares, Calle	D-3, D-4, E-3
Asia, Calle	D-3, E-3
Austria, Calle	B-3, C-3, C-4
Avila, Calle	A-3, B-3
Badajoz, Calle	B-3
Baltasar Gracián, Calle	C-5
Baños de Sacedón, Calle	B-4, C-4
Barcelona, Calle	B-3, B-4
Barbicorel Murillo, Calle	D-1, D-4
Benito Pérez, Calle	C-5
Benito Pérez Galdós, Calle	C-5
Blas de Otero, Calle	C-4, C-5
Bodega de la Iglesia, Calle	H-4, H-5
Bradbolt, Calle	E-4
Cáceres, Calle	B-3, B-4
Calderón de la Barca, Calle	C-5, D-4, D-5
Calderón de la Barca, Plaza	C-5
Camino de la Isabela, Calle	B-4, C-4
Camino de la Isabela, Plaza	C-4
Camino de la Isabela, Trva	B-4
Camino del Chorro, Calle	H-4, H-5
Carmen Martín Gaite, Calle	C-4
Carrizal, Cmno	D-3, H-3, H-4
Chorro, Cmno	H-3, H-4
Ciudad Real, Calle	B-3, B-4
Claudio Rodríguez, Calle	C-4
Cobalto, Calle	B-5
Cobre, Calle	D-5
Corpa, Calle	F-2
Cristóbal Lechuga, Calle	G-4
Cuenca, Calle	B-3
Damaso Alonso, Calle	B-4, B-5, C-4
Dehesa de los Huertos, Lugar	E-5, E-6, F-5, F-6, G-5, G-6, H-6
Diego Marín, Calle	D-5
Dinamarca, Avda	B-3, C-3, C-4
Dulce Chacón, Calle	C-3
Enrique de Rivas, Calle	C-4
Eduardo Torroja, Calle	H-4, H-5
Emilia Pardo Bazán, Calle	C-4, D-4
Empeño Sabido, Calle	B-4
Escocia, Calle	B-3, C-3, C-4
España, Avda	B-3, B-4, C-3
Estaño, Calle	D-4, D-5
Europa, Calle	E-3
F. Javier Sáenz de Oiza, Calle	G-4, H-4
Fausto Elhuyar, Calle	G-4
Fco. Martínez de la Rosa, Calle	C-4
Federico García Lorca, Calle	B-4
Federico García Lorca, Plaza	B-4
Fernando de Rojas, Calle	D-4
Francisco Ayala, Calle	B-5, C-5
Francisco de Goya, Calle	D-3, D-4
Francisco de Quevedo, Calle	D-3, D-4, D-5
Francisco de Quevedo, Plaza	D-4
Francisco Ibarra, Calle	D-4
Francisco Zurbarán, Calle	D-4
Fray Luis de León, Calle	D-4
Gabriel Celaya, Calle	C-4, C-5
Gabriel García Márquez, Avda	B-4, B-5, C-5
Gabriel García Márquez, Plaza	B-5, C-5
Gabriel Miró, Calle	B-5, C-5
Gabriel Miró, Plaza	C-5
Gabriela Mistral, Calle	B-4
Galileo, Calle	H-4
Garcilaso de la Vega, Calle	C-4
Generalife, Calle	D-4
Aguarles, Calle	C-2, E-3, F-3
Granada, Calle	D-4
Gonzalo de Berceo, Calle	D-5
Gonzalo Torrente Ballester, Calle	B-4, B-5
Grecia, Calle	B-3, B-4, C-4
Grecia, Calle	D-3, D-4
Guadalajara, Calle	B-1, B-4
Gustavo Adolfo Bécquer, Calle	C-4
Hendaya, Calle	D-4
Henry, Calle	D-3
Huerta a Valencia, Cmno	D-4, D-5, E-5, F-5, F-6, G-6
Huerta a Valencia de Alca, Cmno	G-6, H-6
Huertos, Cmno	E-4, F-4, G-4, G-5, H-5
Iglesia, Calle	D-4
Iglesia, Plaza	D-4
Ignacio Zulueta, Calle	D-3, D-4
Infante Don Juan Manuel, Calle	C-5
Irlanda, Calle	B-3, C-3, C-4
Isaac Peral, Calle	H-4
Isabela de Braganza, Avda	C-4
Isabela de Braganza, Plaza	C-4
Isabela, Cmno	D-4, D-5, E-4, F-3, F-4, G-3, H-2, H-3
Iteia, Calle	B-1, C-3, C-4
J. Eusebio López Soldado, Calle	D-3, D-4
Jacinto Benavente, Calle	D-5
Jaén, Calle	A-3, B-3
Jaime Fuster, Calle	D-4, H-4
Juan Moñi, Calle	D-4
Joaquín Sorolla, Calle	D-3
Jorge Guillén, Calle	C-4, C-5
Jorge Luis Borges, Calle	C-4
Jorge Manrique, Calle	D-4
José Cadalso, Calle	D-5
José de Cecá, Cmno	B-5
José de Espronceda, Calle	C-4
José de Ribera, Calle	D-4
José de Zurilla, Calle	D-4
José Hierro, Calle	C-4, C-5
Juan de la Cierva, Calle	G-4, H-4
Juan de la Encina, Calle	C-5
Juan de Mena, Calle	C-5
Juan Goytisolo, Calle	C-5
Juan Ramón Jiménez, Plaza	C-5
Juan Ruiz de Alarcón, Calle	C-5
Juan Valera, Calle	C-4
Julio Cortázar, Calle	C-4
Lanzarote, Calle	A-3, B-3
Leandro Fernández de Moratín, Calle	D-4, D-5
Leopoldo Alas Clarín, Calle	C-4
Lepanto, Calle	A-3
Lope de Rueda, Calle	C-4, D-4
Lope de Rueda, Plaza	D-4
Luis de Góngora, Calle	D-5
M.300, Ctra	C-6, D-5, D-6
M.300 (Alcalá-Loeches), Ctra	B-4, B-5, C-3, C-4, D-3, E-3
Madrid, Avda	A-3, B-3
Málaga, Calle	A-3
Mallorca, Calle	B-2, B-3, B-4
Marcom, Calle	H-4
Mariano José de Larra, Calle	C-4
Mariano José de Larra, Plaza	C-4
Marco Vargas Llosa, Calle	B-4, B-5
Marqués de Santillana, Calle	C-5
Mayor, Calle	D-3, D-4, D-5, E-3
Medina Azahara, Calle	D-4, E-3, E-4
Mezquita, Calle	D-4, E-4
Miguel Ángel Asturias, Calle	B-4, C-4
Miguel de Cervantes, Avda	C-4, C-5, C-6
Miguel de Cervantes, Plaza	C-4
Miguel Delibes, Calle	C-4
Miguel Delibes, Plaza	B-4, B-5, C-4
Miguel Hernández, Avda	B-4, B-5
Miguel Servet, Calle	H-5
Moncayo, Calle	F-3
Muharam, Calle	F-3
Naranco de Bulnes, Calle	F-3
Nicolás Guillén, Calle	B-4
Noruega, Calle	B-3, C-3, C-4
Ocaño Par, Calle	C-4
Oviedo, Calle	A-3
Pablo Neruda, Calle	B-4, C-4
Pablo Picasso, Calle	D-3, D-4
Paso, Aceos	H-3
Pastrana, Calle	B-3
Pedro Salinas, Calle	C-4, D-3, D-4
Peñalara, Calle	E-3
Portlevedra, Calle	A-3
Portillo, Calle	E-3
Portugal, Calle	C-3, C-4
Rafael Alberti, Calle	B-4
Ramón Gómez de la Serna, Calle	C-4, C-5
Ramón J. Sender, Calle	B-5
Ramón M. Valle Inclán, Calle	B-4
Ramón y Cajal, Calle	H-5
Real, Cmno	A-4, B-4, D-4
Río Duero, Calle	D-4
Río Eresma, Calle	D-4
Río Guadiana, Calle	D-4
Río Guadiana, Calle	D-4
Río Jarama, Calle	D-4
Río Jucar, Calle	D-4
Río Manzanares, Calle	D-4
Río Miño, Calle	D-4
Río Segura, Calle	D-4
Rosalía de Castro, Calle	C-4, D-3, D-4
Rubén Darío, Plaza	C-4
Salvador Dalí, Calle	D-3, D-4
San Isidro, Calle	C-4, D-4
San Juan de la Cruz, Calle	D-4
San Juan del Vías, Cmno	A-3, B-3, B-4
Santander, Calle	A-3
Sarbonar, Calle	E-3, F-2
Severo Ochoa, Calle	G-4, H-4, H-5
Sevilla, Calle	A-3
Siete Picos, Calle	F-3
Soria, Avda	A-3, B-3
Suiza, Calle	B-3, C-3
Tajiles, Calle	D-4
Teide, Calle	F-3
Tiziano, Calle	D-4
Tolcreto, Calle	D-4
Tinto de Molina, Calle	C-5
Toledo, Calle	A-3, B-3
Torrentes, Calle	D-4, E-4
Torrecilla, Calle	H-5
Torres de la Alameda, Calle	E-2, E-3
Torres Quevedo, Calle	H-4
Valdeolivas, Calle	E-3
Velázquez, Calle	D-4
Vélez de Guevara, Calle	C-5
Vicente Aleixandre, Calle	C-4, C-5
Vicente Blasco Ibáñez, Calle	C-4
Vicente López, Calle	D-4
Vibora, Calle	B-3

Leyenda

- Meco — perímetro y nombre de núcleo de población
- D1-002 — límite municipal; sección censal
- A-6 — autopistas y autovías; carreteras principales
- M-604 — M-618 — carreteras secundarias; otras carreteras
- hospital; salud, ayuntamiento; boca de metro
- línea de ferrocarril; estación

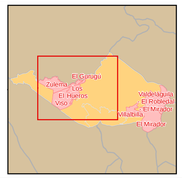

Callejero municipal de Villalbilla (2 de 2)

Comunidad de Madrid
Dirección General de Economía
CONSEJERÍA DE ECONOMÍA, HACIENDA Y EMPLEO

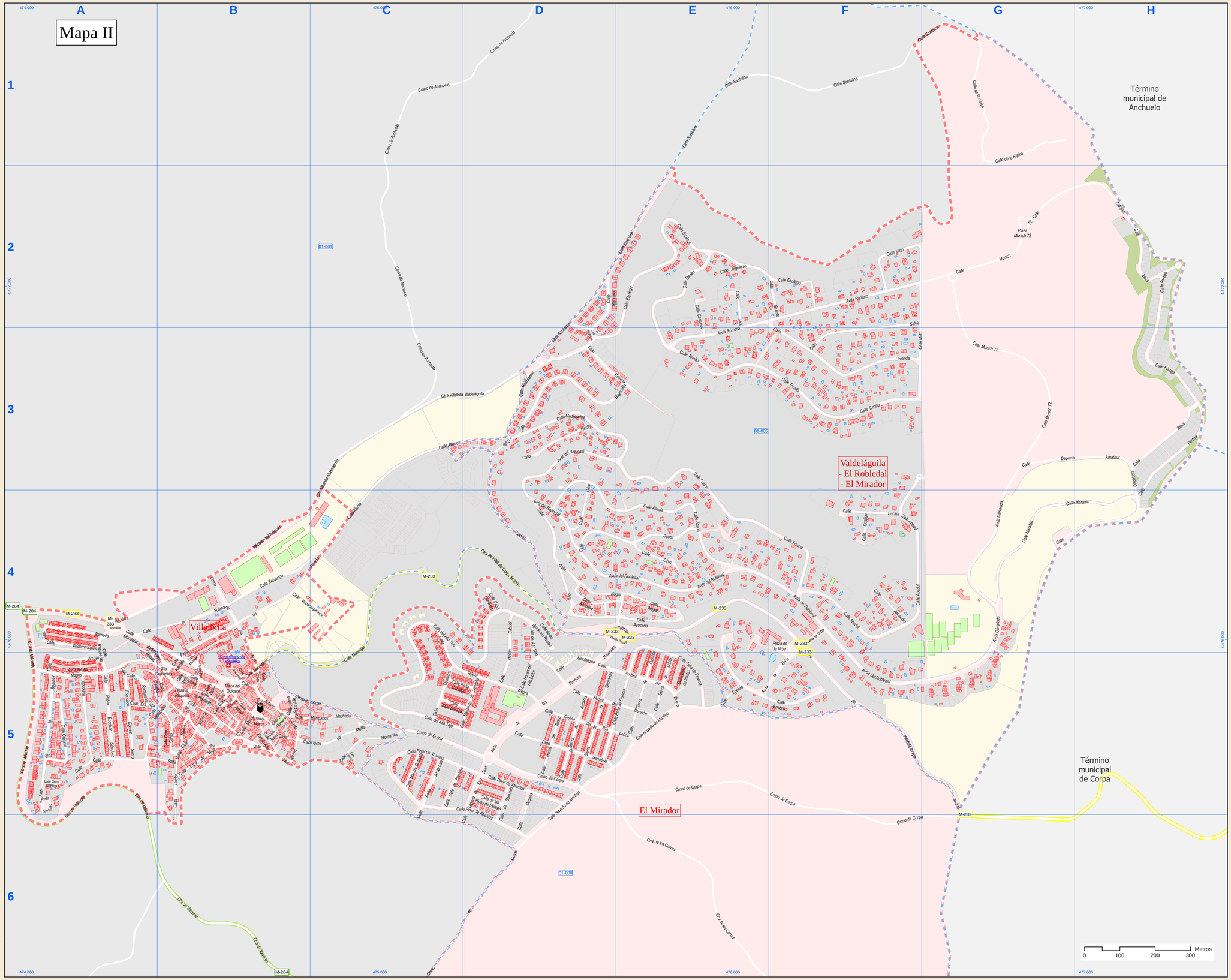

Índice de calles

Abedul, Calle	F-3, F-4, G-3
Acacia, Calle	D-3, D-4, E-4
Alameda, Calle	A-4
Alamo, Calle	C-3, C-4, D-3
Alcalá, Calle	B-4, B-5
Alcalá-Villar del Olmo M. Cta	A-4
Almendro, Calle	F-4
Alto Tajo, Calle	C-4, C-5, D-4, D-5
Anchuelo, Cmno	C-1, C-2, C-3, D-1
Antonio Canella Peirote, Calle	B-5
Arribes del Duero, Calle	D-5, E-5
Arroyo, Calle	A-5
Azucena, Calle	D-4, E-4
Báldenas Reales, Calle	D-4
Belén, Calle	B-5
Buganvilla, Calle	D-3, E-3
Cabo de Gata, Calle	D-4
Cantueso, Calle	E-2, E-3
Cañón del Río Lobos, Calle	D-5, E-5
Carros, Cmi	D-5, E-5, E-6
Castillo, Calle	A-5, B-5
Cazadores de Melilla, Calle	B-5, C-5
Cerro del Royo, Calle	A-5
Cerro Gordo, Calle	A-5, B-5
Cervantes, Cta	B-5
Corpa, Cmno	B-5, C-5, C-6, D-5, D-6, E-5, F-5, F-6
Costanerilla, Calle	B-5
Degaña, Calle	D-5, D-6
Deporte Amateur, Calle	G-3, H-3
Desdoblado, Calle	G-4, H-3, H-4
Doctor Vallejo Nájera, Calle	B-5
Encina, Calle	F-4
Enebro, Calle	E-4, E-5, F-5
Era Alta, Calle	A-5
Eras, Cmno	B-4, B-5
Escuelas, Calle	B-5
Espliego, Calle	D-3, E-2, E-3, F-2
Estanque, Calle	C-5
Francisco Gómez Sierra, Calle	A-5
Fresno, Calle	E-3, E-4, F-4
Fuente Alta, Calle	B-5
Genista, Calle	F-2
Gran Vía, Calle	B-5
Hayedo de Montejo, Calle	D-5, D-6, E-5
Hermanos Machado, Calle	B-5, C-5
Hiedra, Calle	D-3
Hípica, Calle	G-1
Hoces Cabriel, Calle	D-4, D-5
Hoces de Riaza, Calle	D-5
Hoces del Duratón, Calle	D-5, E-5
Hoces del Río Dulce, Calle	D-5
Hontanilla, Calle	C-5
Huertos a Valverde de Alcalá, Cmno	A-6, B-6
Jaguarzo, Calle	E-2
Jara, Calle	E-2
Juana de Castilla, Calle	B-5
Julio Romero, Calle	B-5
La Tina, Calle	B-5
Lago de Sanabria, Calle	D-5
Laguna de San Juan, Calle	D-5, D-6
Laurel, Calle	D-3, D-4
Lavanda, Calle	E-2, F-2, F-3
Lope de Vega, Calle	B-5
Madreselva, Calle	D-3, E-3
Mar de Ontigola, Calle	C-5
Maratón, Calle	G-4, H-4
Mariano Schez. de las Her, Calle	B-5
Marismas de Santoña, Calle	C-5, D-5
Mayor, Plaza	B-5
Mejorana, Calle	D-2, D-3
Mirlo, Calle	F-2, F-3
Molino, Calle	B-5
Mondéjar, Calle	A-4, B-4, B-5, C-4, C-5
Montejurjo, Calle	D-5
Munich 72, Calle	F-2, G-2, G-3
Munich 72, Plaza	G-2
Nogal, Calle	D-4, E-4
Norte, Calle	B-5
Olimpiada, Avda	G-3, G-4, G-5
Olivo, Calle	D-3, D-4
Olma, Calle	B-5
Olmo, Calle	E-4
Ordiava, Calle	A-5
Oyambre, Calle	C-5
Pablo Escobar Sánchez, Calle	A-5
Parques Naturales, Avda	D-4, D-5, E-4
Peña Arcipreste, Calle	C-5, C-6
Peña Cabarga, Calle	C-5, D-5
Peña de Francia, Calle	D-5, E-4, E-5
Penida, Paseo	B-4, B-5, C-4
Pérdiga, Calle	H-2, H-3, H-4
Pico León, Calle	B-5
Picos de Europa, Calle	D-5
Pisita, Calle	A-5, B-5
Pinar de Abantos, Calle	C-5, D-5, D-6
Pino, Calle	D-4
Plazuela, Calle	B-5
Plazuela, Plaza	B-5
Prado Ancho, Calle	B-5
Quejigo, Calle	F-4
Xaxisco, Plaza	B-5
Rambla, Calle	B-5
Raposeras, Calle	A-4, A-5
Retama, Calle	D-3, E-3
Retuerga, Calle	B-4, C-4
Reyes Magos, Avda	A-4, A-5, B-5
Robledal, Avda	D-3, D-4, E-3, E-4, F-4, F-5, G-5
Romerales, Calle	A-5
Romero, Avda	E-2, E-3, F-2
Sapo-Besaya, Calle	C-5, D-5
Salvia, Calle	F-2, F-3
Sanbrina, Calle	D-2, D-3, E-1, E-2, F-1, G-1
Sauce, Calle	D-4, E-4
Sierra de Ancares, Calle	D-5
Sierra de Cabrera, Calle	E-4, E-5
Sierra de la Demanda, Calle	D-5
Sierra de Urbión, Calle	E-5
Solana, Calle	A-4, B-4
Soledad, Avda	A-5
Somesío, Calle	D-5, D-6
Soto de Henares, Calle	C-5
Tejera Negra, Calle	C-4, C-5, D-5
Tesoro, Calle	B-5
Tomillo, Calle	E-2, E-3, F-3
Torero, Calle	B-5
Urba, Avda	E-5, F-4, F-5
Ulla, Plaza	F-4, F-5
Vacaloritos, Calle	A-5, B-5
Valdecarpinteiro, Calle	B-4, C-4
Valdemoriscales, Calle	A-4
Valhondo, Calle	A-5
Valle de Iruelas, Calle	E-5
Valle, Calle	B-5
Valverde, Calle	B-5
Valverde, Cmi	A-4, A-5, A-6, B-6
Villalbilla-Corpa M-233, Ctra	C-4, D-4, E-4, F-4, F-5, G-5
Villalbilla-Valdeláguila, Ctra	A-4, B-4, C-3, C-4, D-3
Zitopex, Calle	G-2, H-2
Zeus, Calle	H-2, H-3

Leyenda

- Meco — perímetro y nombre de núcleo de población
- D1-002 — límite municipal; sección censal
- A-6, M-608 — autopistas y autovías; carreteras principales
- M-604, M-618 — carreteras secundarias; otras carreteras
- hospital; salud, ayuntamiento; boca de metro
- línea de ferrocarril; estación

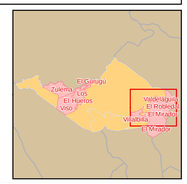

Fecha de referencia: 31 de diciembre de 2024