

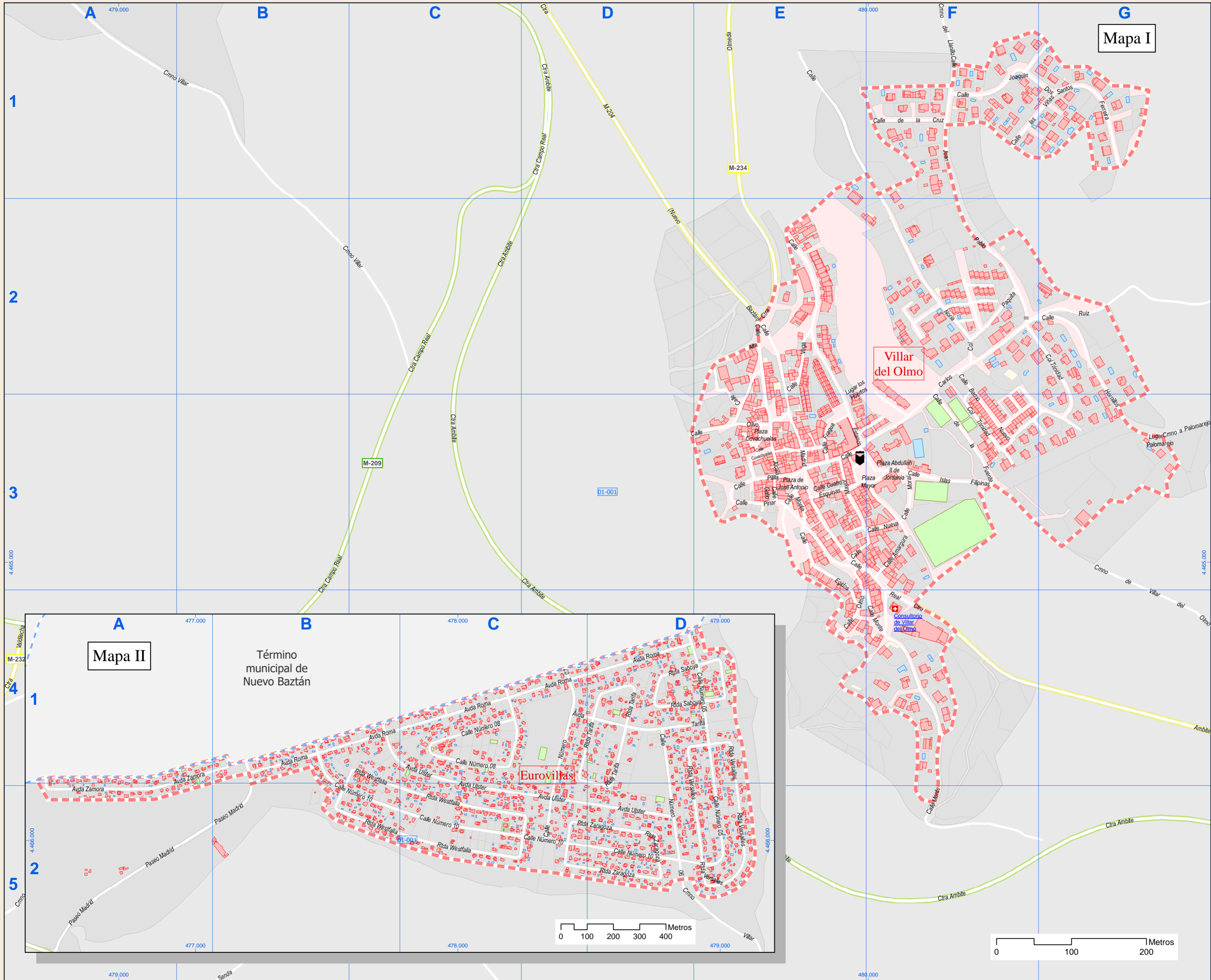

Callejero municipal de Villar del Olmo



Dirección General de Economía
CONSEJERÍA DE ECONOMÍA,
HACIENDA Y EMPLEO



Índice de calles

| | |
|---------------------------------|--|
| Abdullah II de Jordania, Plaza | F-3 |
| Alcalá, Calle | E-2, E-3 |
| Alta, Calle | E-2, E-3 |
| Amargura, Calle | F-3 |
| Ambite, Ctra | C-1, C-2, C-3, D-1, D-2, D-3, D-4, E-4 |
| Barrio Nuevo, Calle | F-2, F-3 |
| Campo Real, Ctra | A-4, B-3, B-4, C-1, C-2, C-3, D-1 |
| Campo Real, Ctra | A-2 |
| Carabaña a Nuevo Baztán, Cmno | A-4, B-4, B-5, C-5 |
| Carlos Ruiz, Calle | E-3, F-2, F-3, G-2 |
| Covachuelas, Calle | E-3 |
| Covachuelas, Plaza | E-3 |
| Cruz, Calle | F-1 |
| Cuatro Esquinas, Calle | E-3 |
| Egidos, Calle | E-3, E-4 |
| Estanco, Calle | E-2, E-3, F-3 |
| Fragua, Calle | E-3 |
| Fuente, Calle | F-2, F-3 |
| Gallo, Calle | E-3 |
| Homillos, Calle | F-2, G-2, G-3 |
| Huertos, Lugar | E-2, E-3 |
| Islas Filipinas, Calle | F-3 |
| J. Dos Santos Ferreira, Calle | F-1, G-1 |
| José Antonio, Plaza | E-3 |
| Juan Pablo II, Calle | F-1, F-2 |
| Juan Velez, Cmno | A-4, A-5 |
| Llanillo de Valverde de A, Cmno | G-2 |
| Llanillo, Cmno | F-1 |
| M-204 (Nuevo Baztán), Ctra | D-1, D-2, E-2 |
| Madrid, Calle | E-2, E-3 |
| Madrid, Paseo | A-2, B-1, B-2 |
| Mayor, Calle | E-3, F-3 |
| Mayor, Plaza | E-3, F-3 |
| Monte, Calle | E-3, E-4, F-4, F-5, G-5 |
| Moral, Calle | F-3 |
| Nota, Calle | E-1, F-1, F-2 |
| Nueva, Calle | E-3, F-3 |
| Número 05, Calle | D-1, D-2 |
| Número 06, Calle | D-1, D-2 |
| Número 07, Calle | C-1, C-2 |
| Número 08, Calle | C-1 |
| Número 09, Calle | C-1 |
| Número 10, Calle | B-1, B-2, C-2, D-2 |
| Olivo, Calle | D-3, E-3 |
| Olmeda, Ctra | E-1, E-2 |
| Olmo, Calle | E-4 |
| Palomarejo, Cmno | G-3 |
| Palomarejo, Lugar | G-3 |
| Paquita, Col | F-2 |
| Piñilla, Calle | E-3 |
| Pinar, Calle | E-3 |
| Real, Calle | E-3, F-3, F-4 |
| Roma, Avda | B-1, C-1, D-1 |
| Saboya, Rtda | D-1 |
| Tarifa, Avda | C-1, D-1 |
| Tarifa, Rtda | C-1, D-1, D-2 |
| Trinidad, Col | F-2, F-3, G-2, G-3 |
| Ulster, Avda | B-1, C-1, C-2, D-2 |
| Valdelecha, Ctra | A-4 |
| Vega, Calle | E-2 |
| Versalles, Rtda | D-1, D-2 |
| Villar del Olmo, Cmno | G-3, G-4 |
| Villar del Olmo, Senda | B-5, C-5 |
| Villar, Cmno | A-1, B-1, B-2, C-2 |
| Villar, Cmno | D-2 |
| Vinas, Calle | F-1, G-1 |
| Westalia, Rtda | B-1, B-2, C-2 |
| Zamora, Avda | A-1, A-2, B-1 |
| Zaragoza, Rtda | C-2, D-2 |

Leyenda

- Mecco** perímetro y nombre de núcleo de población
- D1-002** límite municipal; sección censal
- A-6** autopistas y autovías; carreteras principales
- M-606** carreteras secundarias; otras carreteras
- M-618** hospital; salud; ayuntamiento; boca de metro
- línea de ferrocarril; estación

