Zona Básica de Salud del Área Única Villaviciosa de Odón

Dirección General de Economía y Política Financiera
CONSEJERÍA DE ECONOMÍA, EMPLEO Y HACIENDA
COMUNIDAD DE MADRID

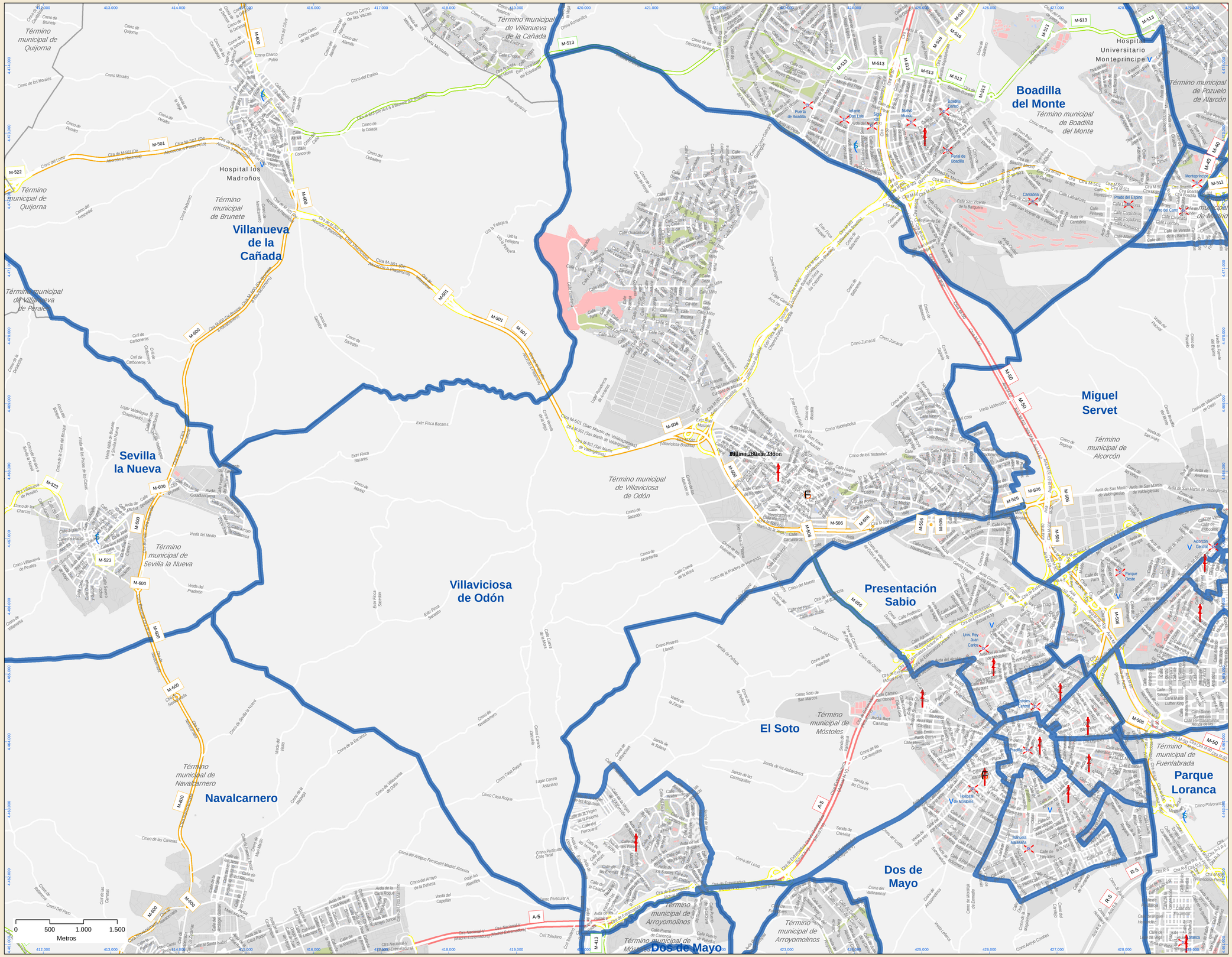

Fecha de referencia: 1 de Enero de 2016

Fecha de impresión: 10/05/2017

Localización en la Comunidad de Madrid

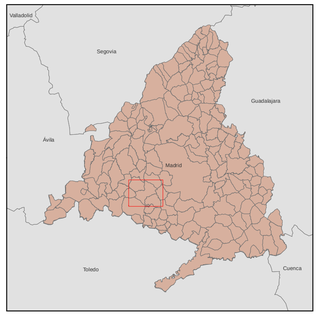

Tipo de centro sanitario

- Centro de especialidades
- Centro de salud
- Consultorio de salud
- Hospital

Transporte

- Metro
- Cercanías
- ML-1; ML-2; ML-3
- TP

Zonas Básicas de Salud del Área Única reguladas por el Decreto 52/2010, de 29 de Julio

Fecha de referencia Área Única de Salud: 15 de octubre de 2010

Sistema de coordenadas: ETRS 1989 UTM Zona 30 N