

Día Europeo de la Estadística

20 octubre 2024

Comunidad de Madrid

ALGUNOS DATOS BÁSICOS PARA CONOCERLA



Fuentes y datos: Edad media, Esperanza de vida, Estudios, Ocupados, PIB, Nombres, Hogares, Compras y Consumo de agua.

DENSIDAD DE POBLACIÓN

(hab/km²) 2023

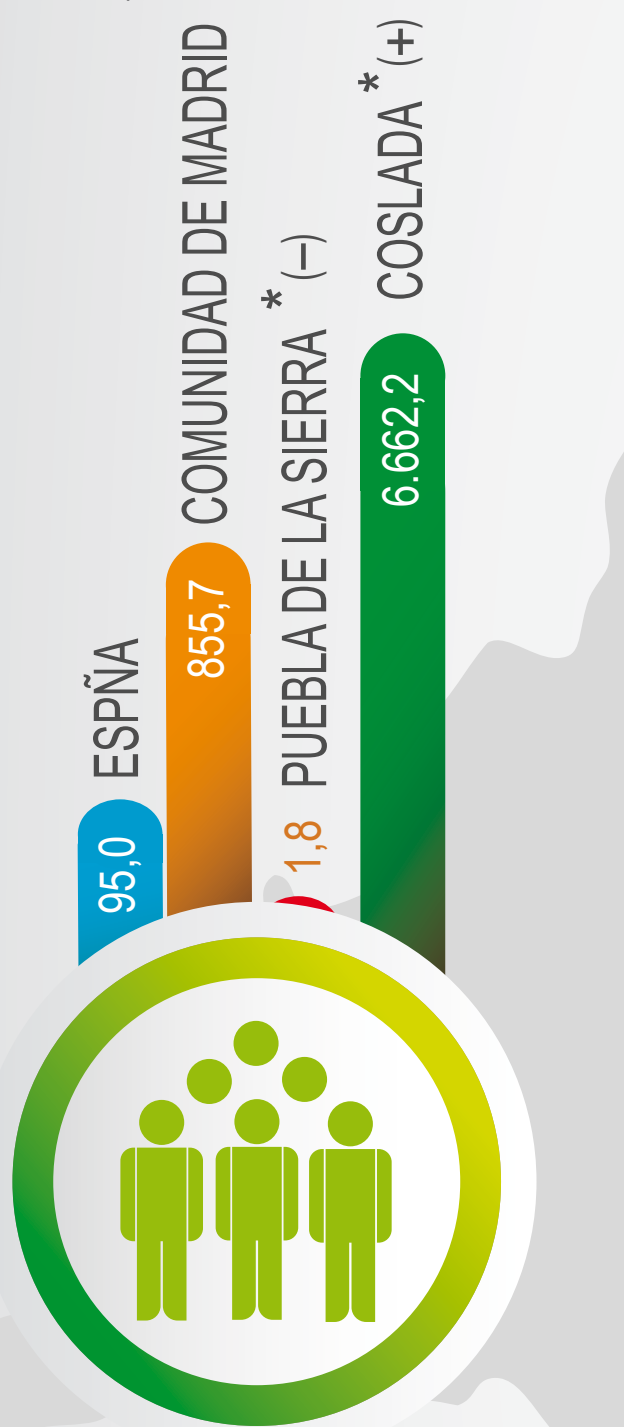

Fuente: Indicadores de estructura demográfica
D. G. de Economía de la Comunidad de Madrid

POBLACIÓN RESIDENTE

1 julio 2024

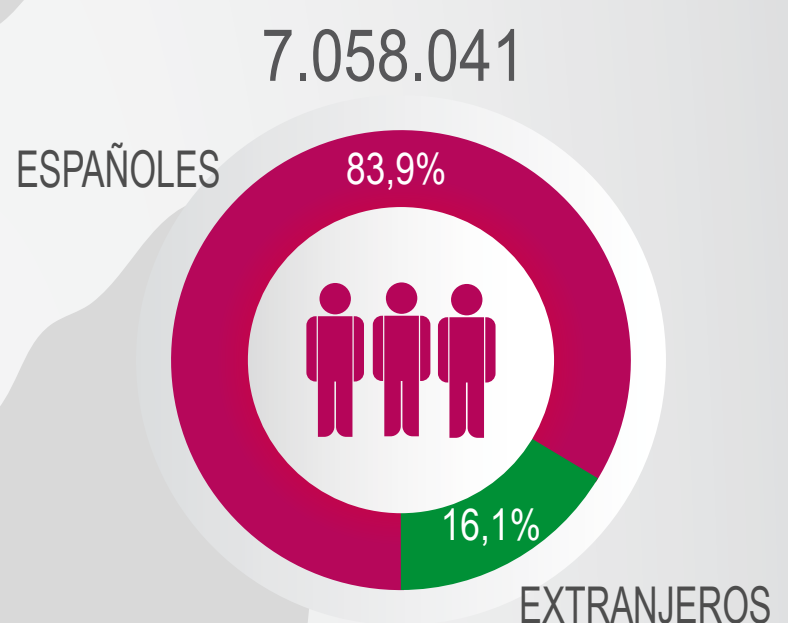

Fuente: Estadística Continua de Población (datos provisionales)
Instituto Nacional de Estadística

POBLACIÓN EXTRANJERA

2023

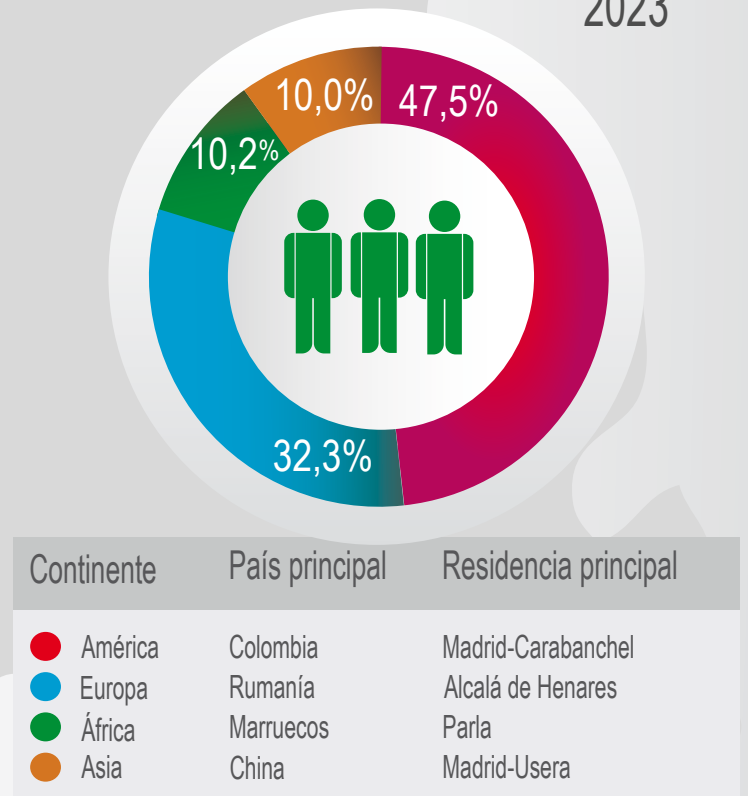

Fuente: Censo Anual 2023
D. G. de Economía de la Comunidad de Madrid

TASA BRUTA DE NATALIDAD

(‰) 2022

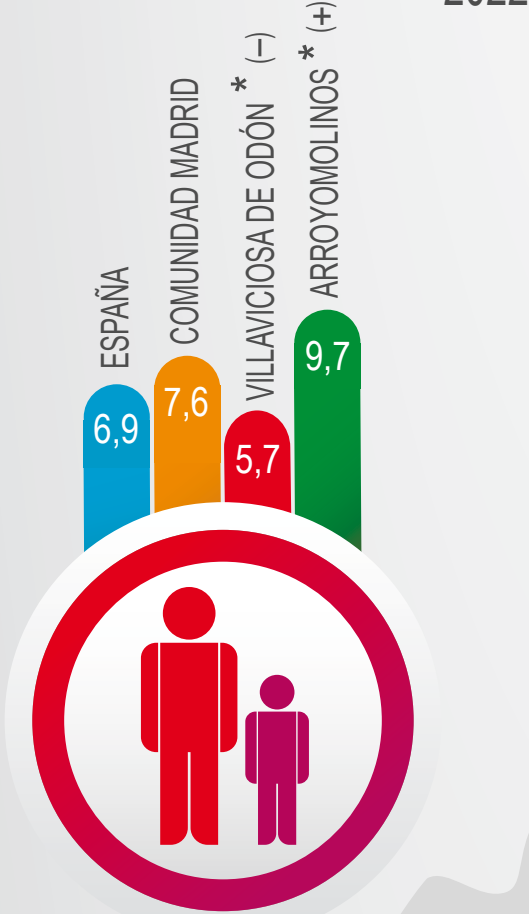

* Municipios Comunidad de Madrid >25.000 habitantes
(-) Valor más bajo (+) Valor más alto

Fuente: Movimiento Natural de la Población
D. G. de Economía de la Comunidad de Madrid
Instituto Nacional de Estadística

TASA BRUTA DE MORTALIDAD

(‰) 2022

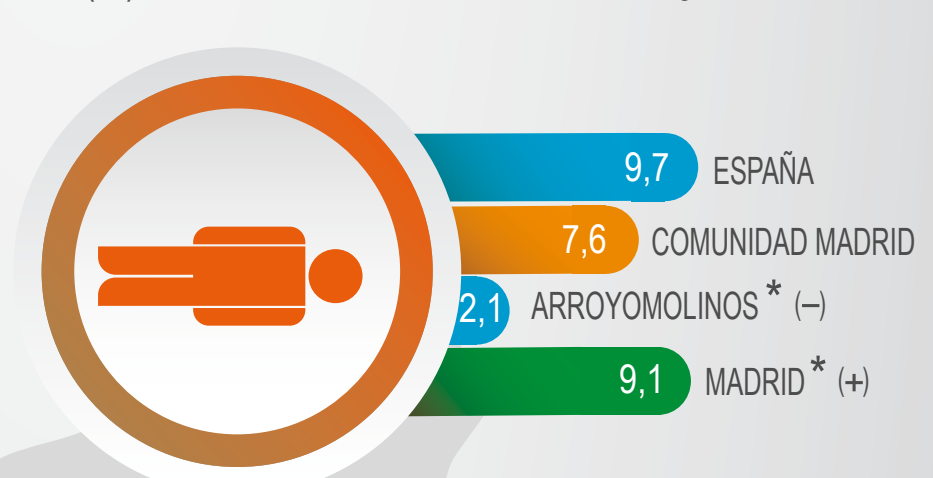

* Municipios Comunidad de Madrid >25.000 habitantes
(-) Valor más bajo (+) Valor más alto

Fuente: Movimiento Natural de la Población
D. G. de Economía de la Comunidad de Madrid
Instituto Nacional de Estadística

VIAJEROS EN ESTABLECIMIENTOS HOTELEROS

2023

ESPAÑOLES EXTRANJEROS

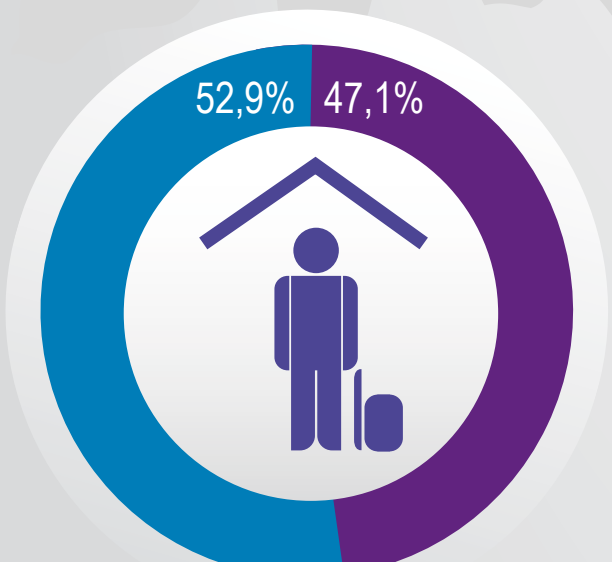

Fuente: Encuesta de Ocupación Hotelera
Instituto Nacional de Estadística

VIAJEROS EXTRANJEROS

Principales países

(%) 2023

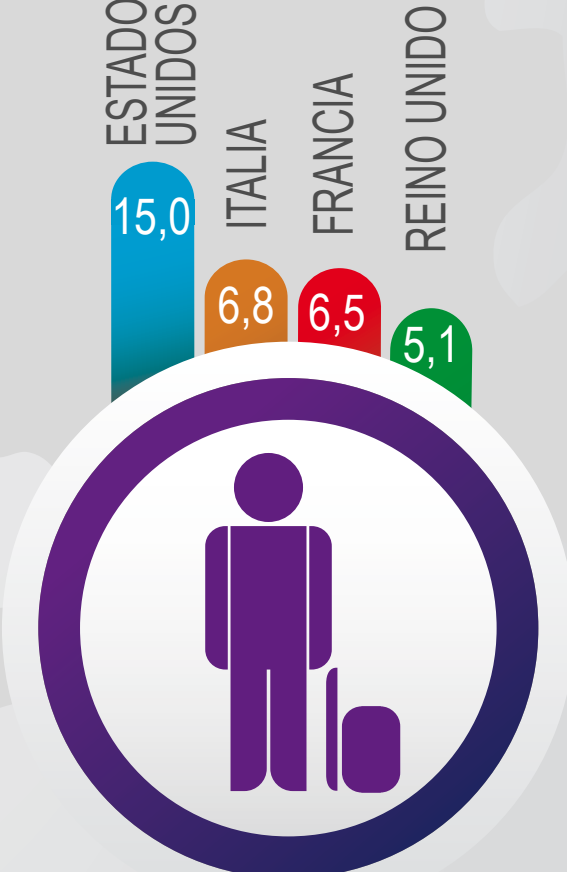

Fuente: Encuesta de Ocupación Hotelera
Instituto Nacional de Estadística