

Boletín mensual de precios de consumo

Septiembre 2011



Dirección General de Economía,
Estadística e Innovación Tecnológica
CONSEJERÍA DE ECONOMÍA Y HACIENDA



Comunidad de Madrid

INDICE

| | | |
|-------|--|----|
| 1. | Índice General y tasas de variación por grupos: | 1 |
| - | Comunidad de Madrid | |
| - | España | |
| 2. | Repercusión de cada grupo en la tabla de variación mensual | 2 |
| 3. | Índice, tasas de variación y repercusión por rúbricas | 4 |
| 4. | Tasa de inflación por años y meses: | 6 |
| - | Comunidad de Madrid | |
| - | España | |
| 5. | Tasa de inflación no alimentaria: | 8 |
| - | Comunidad de Madrid | |
| - | España | |
| 6. | Evolución del IPC por meses según años de variación y repercusión para cada grupo: | |
| 6.1. | Alimentos y bebidas no alcohólicas | 10 |
| 6.2. | Bebidas alcohólicas y tabaco | 11 |
| 6.3. | Vestido y Calzado | 12 |
| 6.4. | Vivienda | 13 |
| 6.5. | Menaje | 14 |
| 6.6. | Medicina | 15 |
| 6.7. | Transporte | 16 |
| 6.8. | Comunicaciones | 17 |
| 6.9. | Ocio y Cultura | 18 |
| 6.10. | Enseñanza | 19 |
| 6.11. | Hoteles, Cafés y Restaurantes | 20 |
| 6.12. | Otros | 21 |
| 7. | Evolución del IPC por años y meses según rúbricas: | |
| 7.1. | Alimentos y bebidas no alcohólicas | 22 |
| 7.2. | Bebidas alcohólicas y tabaco | 28 |
| 7.3. | Vestido y Calzado | 29 |
| 7.4. | Vivienda | 31 |
| 7.5. | Menaje | 32 |
| 7.6. | Medicina | 34 |
| 7.7. | Transporte | 35 |
| 7.8. | Comunicaciones | 36 |
| 7.9. | Ocio y Cultura | 37 |
| 7.10. | Enseñanza | 38 |
| 7.11. | Hoteles, Cafés y Restaurantes | 39 |
| 7.12. | Otros | 40 |

1. Índice general y tasas de variación por grupos. Septiembre 2011

| | Comunidad de Madrid | | | España | | | | |
|------------------------------------|---------------------|------------------------|---------------------|------------------------------|---------|------------------------|---------------------|------------------------------|
| | Índice | Tasas de variación (%) | | | Índice | Tasas de variación (%) | | |
| | | Sobre el mes anterior | En lo que va de año | Sobre igual mes año anterior | | Sobre el mes anterior | En lo que va de año | Sobre igual mes año anterior |
| General | 112,238 | 0,2 | 1,2 | 3,1 | 112,127 | 0,2 | 1,0 | 3,1 |
| General sin alimentación | 111,526 | 0,1 | 1,1 | 3,0 | 111,107 | 0,1 | 0,8 | 3,1 |
| Alimentos y bebidas no alcohólicas | 108,969 | 0,3 | 1,1 | 2,1 | 110,508 | 0,2 | 1,5 | 2,3 |
| Bebidas alcohólicas y tabaco | 152,933 | 3,9 | 3,3 | 9,8 | 149,457 | 3,5 | 3,0 | 9,3 |
| Vestido y calzado | 96,672 | 4,0 | -9,7 | 0,1 | 95,436 | 3,9 | -12,1 | -0,1 |
| Vivienda | 121,779 | 0,1 | 3,7 | 5,7 | 125,000 | 0,1 | 5,1 | 7,2 |
| Menaje | 109,746 | 0,1 | 0,4 | 1,4 | 108,657 | 0,3 | 0,1 | 1,0 |
| Medicina | 95,494 | 0,1 | -1,1 | -1,9 | 95,835 | 0,1 | -0,5 | -1,1 |
| Tranporte | 119,754 | 0,7 | 5,0 | 8,0 | 118,338 | 0,6 | 4,8 | 7,9 |
| Comunicaciones | 98,186 | 0,0 | -0,9 | -1,2 | 97,642 | 0,1 | -1,0 | -1,2 |
| Ocio y cultura | 99,649 | -2,4 | 1,0 | 0,7 | 98,013 | -2,4 | 0,5 | 0,0 |
| Enseñanza | 113,221 | 0,5 | 0,6 | 1,7 | 117,887 | 0,6 | 0,7 | 2,3 |
| Hoteles, cafés y restaurantes | 114,597 | -0,9 | 1,4 | 1,5 | 115,632 | -1,1 | 1,7 | 1,4 |
| Otros bienes y servicios | 117,943 | 0,2 | 2,7 | 3,3 | 115,467 | 0,1 | 2,2 | 2,8 |

2. Repercusión de cada grupo en la tasa de variación mensual. Septiembre 2011

| | Indice | % Variación mensual | Ponderación | Repercusión |
|------------------------------------|---------|---------------------|-------------|-------------|
| General | 112,238 | 0,2 | 1,000000 | 0,2331 |
| Alimentos y bebidas no alcohólicas | 108,969 | 0,3 | 0,156775 | 0,0511 |
| Bebidas alcohólicas y tabaco | 152,933 | 3,9 | 0,028275 | 0,1455 |
| Vestido y calzado | 96,672 | 4,0 | 0,077059 | 0,2556 |
| Vivienda | 121,779 | 0,1 | 0,135199 | 0,0082 |
| Menaje | 109,746 | 0,1 | 0,065602 | 0,0070 |
| Medicina | 95,494 | 0,1 | 0,031952 | 0,0019 |
| Transporte | 119,754 | 0,7 | 0,141720 | 0,0986 |
| Comunicaciones | 98,186 | 0,0 | 0,040774 | 0,0017 |
| Ocio y cultura | 99,649 | -2,4 | 0,088233 | -0,1948 |
| Enseñanza | 113,221 | 0,5 | 0,018304 | 0,0100 |
| Hoteles, cafés y restaurantes | 114,597 | -0,9 | 0,124480 | -0,1221 |
| Otros bienes y servicios | 117,943 | 0,2 | 0,091626 | 0,0207 |

Repercusión de cada grupo en la tasa de variación mensual. Septiembre 2011

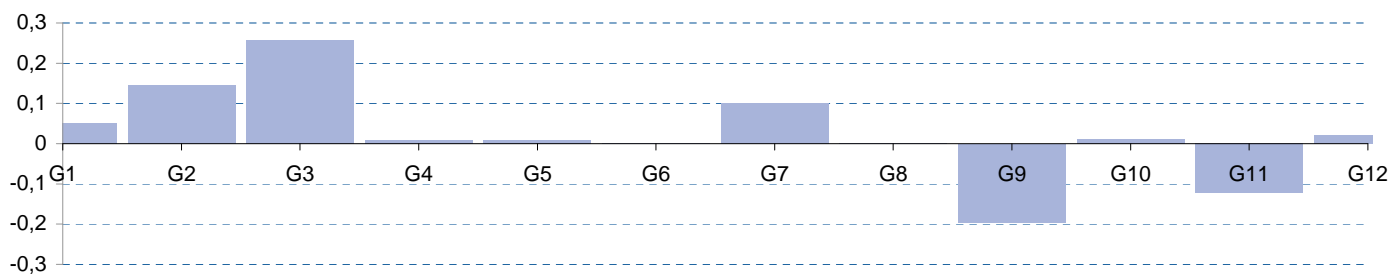

3. Índice, tasas de variación y repercusión por rubricas. Septiembre 2011

| | Índice | Tasas de variación (%) | | | Ponderación | Repercusión mensual |
|---|---------|------------------------|---------------------|------------------------------|-------------|---------------------|
| | | Sobre el mes anterior | En lo que va de año | Sobre igual mes año anterior | | |
| 1 Cereales y derivados | 117,110 | 0,4 | 3,8 | 4,7 | 0,010764 | 0,0050 |
| 2 Pan | 118,490 | 0,5 | 1,6 | 2,1 | 0,010773 | 0,0055 |
| 3 Carne de vacuno | 109,176 | 0,8 | -1,1 | 1,3 | 0,010961 | 0,0080 |
| 4 Carne de ovino | 106,449 | 3,8 | -1,0 | 2,0 | 0,002717 | 0,0095 |
| 5 Carne de porcino | 100,481 | 0,6 | 2,3 | 0,8 | 0,003449 | 0,0018 |
| 6 Carne de aves | 112,710 | -0,1 | 4,8 | 5,2 | 0,007469 | -0,0009 |
| 7 Otras carnes | 106,143 | 0,0 | 1,3 | 1,4 | 0,017342 | 0,0001 |
| 8 Pescado fresco y congelado | 103,017 | 1,6 | 0,3 | 5,5 | 0,011768 | 0,0167 |
| 9 Crustáceos, moluscos y preparados de pescado | 113,537 | 0,1 | 1,6 | 3,9 | 0,009802 | 0,0010 |
| 10 Huevos | 116,119 | 0,2 | -2,2 | -3,3 | 0,001726 | 0,0003 |
| 11 Leche | 106,421 | 0,1 | -0,2 | -0,3 | 0,008428 | 0,0007 |
| 12 Productos lácteos | 112,556 | -0,6 | 3,4 | 2,5 | 0,010968 | -0,0062 |
| 13 Aceites y grasas | 74,432 | 0,3 | 2,9 | 2,3 | 0,004741 | 0,0011 |
| 14 Frutas frescas | 112,065 | 0,0 | -0,1 | -0,5 | 0,012072 | -0,0001 |
| 15 Frutas en conserva y frutos secos | 103,959 | 0,5 | 1,4 | 2,2 | 0,002095 | 0,0009 |
| 16 Legumbres y hortalizas frescas | 108,419 | 0,2 | -4,2 | -2,8 | 0,007817 | 0,0015 |
| 17 Preparados de legumbres y hortalizas | 114,899 | 0,5 | 0,7 | 3,3 | 0,004329 | 0,0020 |
| 18 Patatas y sus preparados | 98,840 | -4,2 | -11,5 | -11,1 | 0,002223 | -0,0087 |
| 19 Café, cacao e infusiones | 119,105 | 1,0 | 7,7 | 10,9 | 0,002371 | 0,0026 |
| 20 Azúcar | 101,594 | -0,6 | 22,8 | 22,5 | 0,000825 | -0,0004 |
| 21 Otros preparados alimenticios | 115,379 | 0,8 | 2,0 | 2,1 | 0,007161 | 0,0058 |
| 22 Agua mineral, refrescos y zumos | 106,013 | 0,7 | -0,2 | 1,6 | 0,006973 | 0,0043 |
| 23 Bebidas alcohólicas | 112,755 | 0,6 | 2,7 | 1,6 | 0,006616 | 0,0043 |
| 24 Tabaco | 167,854 | 4,9 | 3,5 | 12,1 | 0,021660 | 0,1531 |
| 25 Prendas de vestir de hombre | 99,056 | 7,8 | -8,2 | -0,6 | 0,021090 | 0,1343 |
| 26 Prendas de vestir de mujeres | 91,799 | 2,1 | -13,9 | 0,5 | 0,027720 | 0,0470 |
| 27 Prendas de vestir de niño y bebé | 93,713 | 3,5 | -10,3 | 0,8 | 0,009405 | 0,0269 |
| 28 Complementos y reparaciones de prendas de vestir | 99,390 | 6,4 | -7,5 | -0,7 | 0,002521 | 0,0135 |
| 29 Calzado de hombre | 103,842 | 3,0 | -3,2 | -0,6 | 0,005716 | 0,0155 |
| 30 Calzado de mujer | 102,947 | 1,4 | -6,7 | 1,0 | 0,007723 | 0,0099 |
| 31 Calzado de niño | 99,224 | 3,8 | -2,1 | -1,0 | 0,002640 | 0,0085 |
| 32 Reparación de calzado | 128,710 | 0,0 | 3,4 | 4,9 | 0,000245 | 0,0000 |
| 33 Vivienda en alquiler | 115,650 | 0,0 | 0,3 | 0,5 | 0,037999 | 0,0004 |
| 34 Calefacción, alumbrado y otros servicios | 132,039 | 0,1 | 9,6 | 12,8 | 0,052023 | 0,0062 |
| 35 Conservación de la vivienda | 115,353 | 0,0 | -0,2 | 1,9 | 0,045177 | 0,0017 |

3. Índice, tasas de variación y repercusión por rubricas. Septiembre 2011. (Concl.)

| | Índice | Tasas de variación (%) | | | Ponderación | Repercusión mensual |
|---|---------|------------------------|---------------------|------------------------------|-------------|---------------------|
| | | Sobre el mes anterior | En lo que va de año | Sobre igual mes año anterior | | |
| 36 Muebles y revestimiento de suelo | 114,991 | 0,1 | 0,9 | 2,1 | 0,015923 | 0,0023 |
| 37 Textiles y accesorios para el hogar | 106,133 | 1,7 | -3,9 | -0,6 | 0,005736 | 0,0093 |
| 38 Electrodomésticos y reparaciones | 97,811 | 0,1 | -1,0 | -0,1 | 0,008941 | 0,0011 |
| 39 Herramientas para el hogar | 117,428 | 0,7 | 2,0 | 3,2 | 0,003880 | 0,0026 |
| 40 Artículos no duraderos para el hogar | 105,007 | -0,6 | 1,1 | 1,8 | 0,013456 | -0,0077 |
| 41 Servicios para el hogar | 116,649 | 0,0 | 2,3 | 2,2 | 0,026005 | 0,0000 |
| 42 Servicios médicos y similares | 119,817 | 0,0 | 2,6 | 2,5 | 0,032014 | 0,0000 |
| 43 Medicamentos y material terapéutico | 81,939 | 0,2 | -2,8 | -4,5 | 0,014820 | 0,0016 |
| 44 Transporte personal | 117,389 | 0,6 | 4,8 | 7,9 | 0,136829 | 0,0825 |
| 45 Transporte público urbano | 130,443 | 0,8 | 5,1 | 5,1 | 0,016404 | 0,0156 |
| 46 Transporte público interurbano | 126,896 | 0,0 | 3,5 | 3,7 | 0,007095 | 0,0003 |
| 47 Comunicaciones | 98,186 | 0,0 | -0,9 | -1,2 | 0,040774 | 0,0017 |
| 48 Objetos recreativos | 76,616 | -1,3 | -4,9 | -6,1 | 0,025342 | -0,0222 |
| 49 Publicaciones | 108,876 | -0,3 | 1,9 | 3,1 | 0,015856 | -0,0045 |
| 50 Esparcimiento | 112,909 | 2,9 | 3,2 | 3,5 | 0,023562 | 0,0661 |
| 51 Educación infantil y primaria | 108,667 | 0,7 | 0,7 | 0,7 | 0,006224 | 0,0040 |
| 52 Educación secundaria | 110,187 | 1,7 | 1,7 | 1,8 | 0,005581 | 0,0092 |
| 53 Educación universitaria | 122,811 | 0,0 | 0,1 | 2,9 | 0,005980 | 0,0000 |
| 54 Otras enseñanzas | 114,791 | -0,1 | 0,8 | 2,0 | 0,005902 | -0,0008 |
| 56 Turismo y hostelería | 112,941 | 0,2 | 1,5 | 2,2 | 0,027891 | 0,0067 |
| 55 Artículos de uso personal | 113,635 | -2,5 | 1,9 | 1,8 | 0,142568 | -0,3753 |
| 57 Otros bienes y servicios | 122,224 | 0,6 | 1,8 | 3,3 | 0,021908 | 0,0144 |

Índice, tasas de variación y repercusión por rubricas. Septiembre 2011

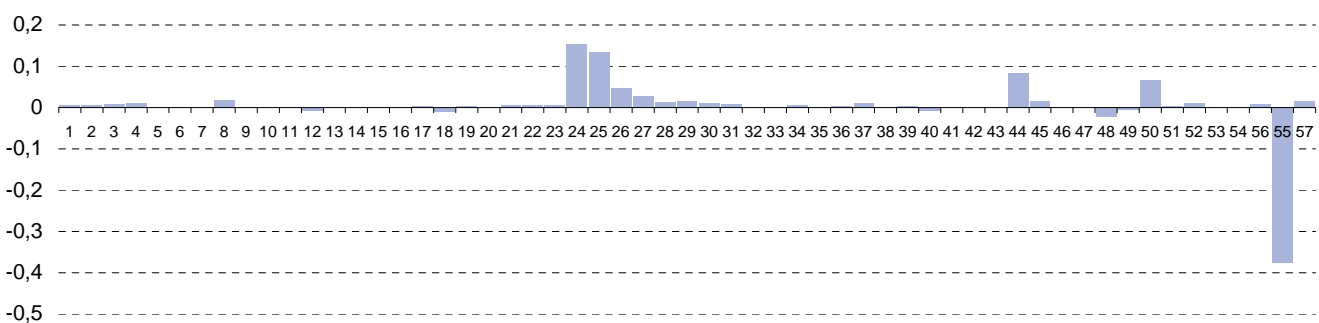

4. Tasa de inflación por años y meses. Comunidad de Madrid y España

| | Comunidad de Madrid | | | | España | | | |
|------------|---------------------|------------------------|---------------------|------------------------------|---------|------------------------|---------------------|------------------------------|
| | Indice | Tasas de variación (%) | | | Indice | Tasas de variación (%) | | |
| | | Sobre el mes anterior | En lo que va de año | Sobre igual mes año anterior | | Sobre el mes anterior | En lo que va de año | Sobre igual mes año anterior |
| 2009 Enero | 105,727 | -0,9 | -0,9 | 1,0 | 105,592 | -1,2 | -1,2 | 0,8 |
| Febrero | 105,813 | 0,1 | -0,9 | 0,8 | 105,603 | 0,0 | -1,2 | 0,7 |
| Marzo | 105,850 | 0,0 | -0,8 | 0,0 | 105,776 | 0,2 | -1,1 | -0,1 |
| Abril | 106,731 | 0,8 | 0,0 | 0,1 | 106,809 | 1,0 | -0,1 | -0,2 |
| Mayo | 106,530 | -0,2 | -0,2 | -0,7 | 106,772 | 0,0 | -0,1 | -0,9 |
| Junio | 107,114 | 0,5 | 0,4 | -0,7 | 107,242 | 0,4 | 0,3 | -1,0 |
| Julio | 106,544 | -0,5 | -0,2 | -1,0 | 106,327 | -0,9 | -0,5 | -1,4 |
| Agosto | 106,881 | 0,3 | 0,1 | -0,5 | 106,698 | 0,3 | -0,2 | -0,8 |
| Septiembre | 106,667 | -0,2 | -0,1 | -0,7 | 106,446 | -0,2 | -0,4 | -1,0 |
| Octubre | 107,194 | 0,5 | 0,4 | -0,4 | 107,205 | 0,7 | 0,3 | -0,7 |
| Noviembre | 107,629 | 0,4 | 0,8 | 0,5 | 107,786 | 0,5 | 0,8 | 0,3 |
| Diciembre | 107,696 | 0,1 | 0,9 | 0,9 | 107,758 | 0,0 | 0,8 | 0,8 |
| 2010 Enero | 106,935 | -0,7 | -0,7 | 1,1 | 106,678 | -1,0 | -1,0 | 1,0 |
| Febrero | 106,803 | -0,1 | -0,8 | 0,9 | 106,484 | -0,2 | -1,2 | 0,8 |
| Marzo | 107,546 | 0,7 | -0,1 | 1,6 | 107,273 | 0,7 | -0,5 | 1,4 |
| Abril | 108,446 | 0,8 | 0,7 | 1,6 | 108,416 | 1,1 | 0,6 | 1,5 |
| Mayo | 108,567 | 0,1 | 0,8 | 1,9 | 108,657 | 0,2 | 0,8 | 1,8 |
| Junio | 108,769 | 0,2 | 1,0 | 1,5 | 108,851 | 0,2 | 1,0 | 1,5 |
| Julio | 108,563 | -0,2 | 0,8 | 1,9 | 108,363 | -0,4 | 0,6 | 1,9 |
| Agosto | 108,847 | 0,3 | 1,1 | 1,8 | 108,637 | 0,3 | 0,8 | 1,8 |
| Septiembre | 108,895 | 0,0 | 1,1 | 2,1 | 108,712 | 0,1 | 0,9 | 2,1 |
| Octubre | 109,616 | 0,7 | 1,8 | 2,3 | 109,705 | 0,9 | 1,8 | 2,3 |
| Noviembre | 110,116 | 0,5 | 2,2 | 2,3 | 110,300 | 0,5 | 2,4 | 2,3 |
| Diciembre | 110,906 | 0,7 | 3,0 | 3,0 | 110,979 | 0,6 | 3,0 | 3,0 |
| 2011 Enero | 110,260 | -0,6 | -0,6 | 3,1 | 110,166 | -0,7 | -0,7 | 3,3 |
| Febrero | 110,450 | 0,2 | -0,4 | 3,4 | 110,306 | 0,1 | -0,6 | 3,6 |
| Marzo | 111,225 | 0,7 | 0,3 | 3,4 | 111,131 | 0,7 | 0,1 | 3,6 |
| Abril | 112,374 | 1,0 | 1,3 | 3,6 | 112,514 | 1,2 | 1,4 | 3,8 |
| Mayo | 112,190 | -0,2 | 1,2 | 3,3 | 112,476 | 0,0 | 1,3 | 3,5 |
| Junio | 112,017 | -0,2 | 1,0 | 3,0 | 112,318 | -0,1 | 1,2 | 3,2 |
| Julio | 111,704 | -0,3 | 0,7 | 2,9 | 111,714 | -0,5 | 0,7 | 3,1 |
| Agosto | 111,977 | 0,2 | 1,0 | 2,9 | 111,853 | 0,1 | 0,8 | 3,0 |
| Septiembre | 112,238 | 0,2 | 1,2 | 3,1 | 112,127 | 0,2 | 1,0 | 3,1 |
| Octubre | | | | | | | | |
| Noviembre | | | | | | | | |
| Diciembre | | | | | | | | |

Tasa de inflación por años y meses. Comunidad de Madrid y España

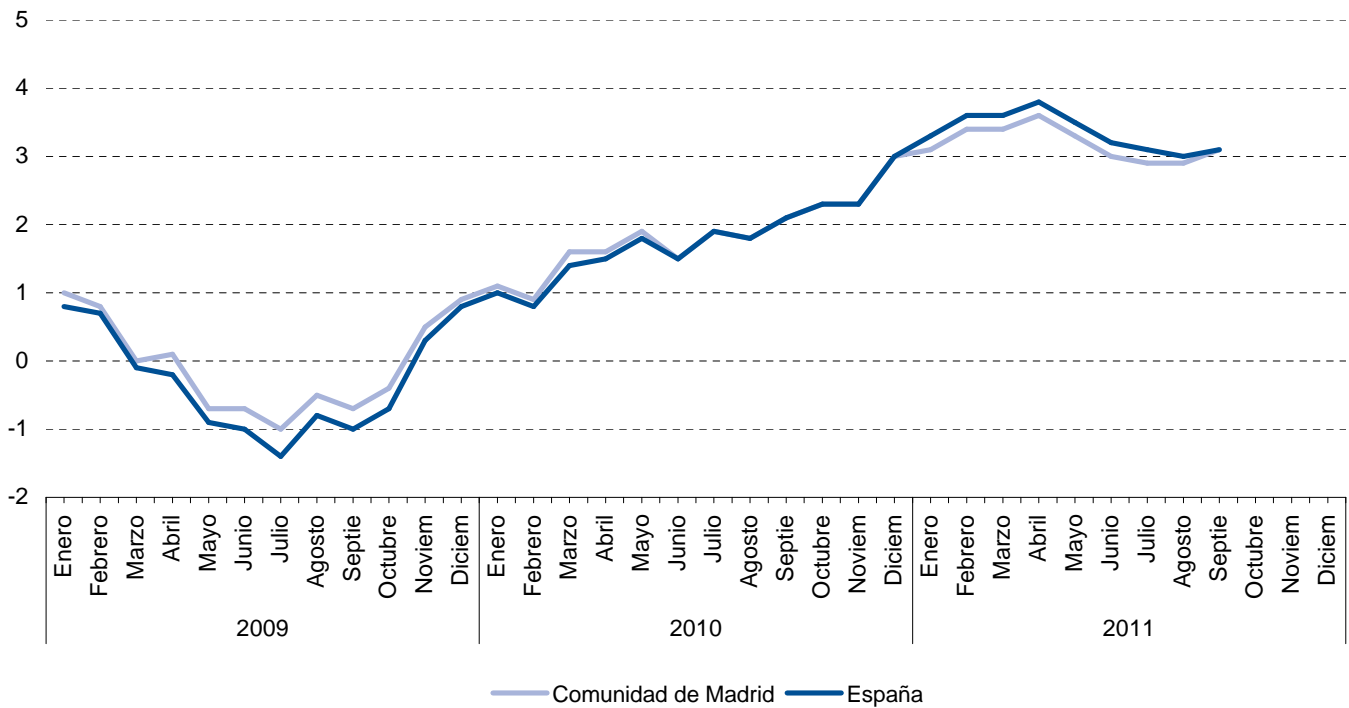

5. Tasa de inflación no alimentaria de la Comunidad de Madrid y España

| | Comunidad de Madrid | | | | España | | | |
|------------|---------------------|------------------------|---------------------|------------------------------|---------|------------------------|---------------------|------------------------------|
| | Indice | Tasas de variación (%) | | | Indice | Tasas de variación (%) | | |
| | | Sobre el mes anterior | En lo que va de año | Sobre igual mes año anterior | | Sobre el mes anterior | En lo que va de año | Sobre igual mes año anterior |
| 2009 Enero | 104,605 | -1,2 | -1,2 | 0,9 | 103,952 | -1,6 | -1,6 | 0,5 |
| Febrero | 104,754 | 0,1 | -1,1 | 0,7 | 104,036 | 0,1 | -1,5 | 0,3 |
| Marzo | 104,994 | 0,2 | -0,9 | -0,1 | 104,409 | 0,4 | -1,2 | -0,4 |
| Abril | 106,119 | 1,1 | 0,2 | 0,0 | 105,770 | 1,3 | 0,1 | -0,4 |
| Mayo | 106,003 | -0,1 | 0,1 | -0,7 | 105,853 | 0,1 | 0,2 | -1,1 |
| Junio | 106,605 | 0,6 | 0,7 | -0,7 | 106,381 | 0,5 | 0,7 | -1,2 |
| Julio | 105,788 | -0,8 | -0,1 | -1,2 | 105,134 | -1,2 | -0,5 | -1,7 |
| Agosto | 106,183 | 0,4 | 0,3 | -0,7 | 105,556 | 0,4 | -0,1 | -1,0 |
| Septiembre | 105,916 | -0,3 | 0,0 | -0,8 | 105,252 | -0,3 | -0,4 | -1,2 |
| Octubre | 106,577 | 0,6 | 0,6 | -0,6 | 106,231 | 0,9 | 0,5 | -0,7 |
| Noviembre | 107,048 | 0,4 | 1,1 | 0,6 | 106,944 | 0,7 | 1,2 | 0,5 |
| Diciembre | 107,082 | 0,0 | 1,1 | 1,1 | 106,866 | -0,1 | 1,1 | 1,1 |
| 2010 Enero | 106,101 | -0,9 | -0,9 | 1,4 | 105,472 | -1,3 | -1,3 | 1,5 |
| Febrero | 106,059 | 0,0 | -1,0 | 1,2 | 105,360 | -0,1 | -1,4 | 1,3 |
| Marzo | 106,957 | 0,8 | -0,1 | 1,9 | 106,347 | 0,9 | -0,5 | 1,9 |
| Abril | 108,086 | 1,1 | 0,9 | 1,9 | 107,813 | 1,4 | 0,9 | 1,9 |
| Mayo | 108,214 | 0,1 | 1,1 | 2,1 | 108,121 | 0,3 | 1,2 | 2,1 |
| Junio | 108,245 | 0,0 | 1,1 | 1,5 | 108,122 | 0,0 | 1,2 | 1,6 |
| Julio | 107,960 | -0,3 | 0,8 | 2,1 | 107,441 | -0,6 | 0,5 | 2,2 |
| Agosto | 108,212 | 0,2 | 1,1 | 1,9 | 107,679 | 0,2 | 0,8 | 2,0 |
| Septiembre | 108,251 | 0,0 | 1,1 | 2,2 | 107,748 | 0,1 | 0,8 | 2,4 |
| Octubre | 109,109 | 0,8 | 1,9 | 2,4 | 108,961 | 1,1 | 2,0 | 2,6 |
| Noviembre | 109,636 | 0,5 | 2,4 | 2,4 | 109,655 | 0,6 | 2,6 | 2,5 |
| Diciembre | 110,260 | 0,6 | 3,0 | 3,0 | 110,174 | 0,5 | 3,1 | 3,1 |
| 2011 Enero | 109,356 | -0,8 | -0,8 | 3,1 | 109,035 | -1,0 | -1,0 | 3,4 |
| Febrero | 109,633 | 0,3 | -0,6 | 3,4 | 109,246 | 0,2 | -0,8 | 3,7 |
| Marzo | 110,501 | 0,8 | 0,2 | 3,3 | 110,192 | 0,9 | 0,0 | 3,6 |
| Abril | 111,854 | 1,2 | 1,4 | 3,5 | 111,862 | 1,5 | 1,5 | 3,8 |
| Mayo | 111,593 | -0,2 | 1,2 | 3,1 | 111,746 | -0,1 | 1,4 | 3,4 |
| Junio | 111,580 | 0,0 | 1,2 | 3,1 | 111,721 | 0,0 | 1,4 | 3,3 |
| Julio | 111,130 | -0,4 | 0,8 | 2,9 | 110,835 | -0,8 | 0,6 | 3,2 |
| Agosto | 111,430 | 0,3 | 1,1 | 3,0 | 110,959 | 0,1 | 0,7 | 3,0 |
| Septiembre | 111,526 | 0,1 | 1,1 | 3,0 | 111,107 | 0,1 | 0,8 | 3,1 |
| Octubre | | | | | | | | |
| Noviembre | | | | | | | | |
| Diciembre | | | | | | | | |

Tasa de inflación no alimentaria. Comunidad de Madrid y España

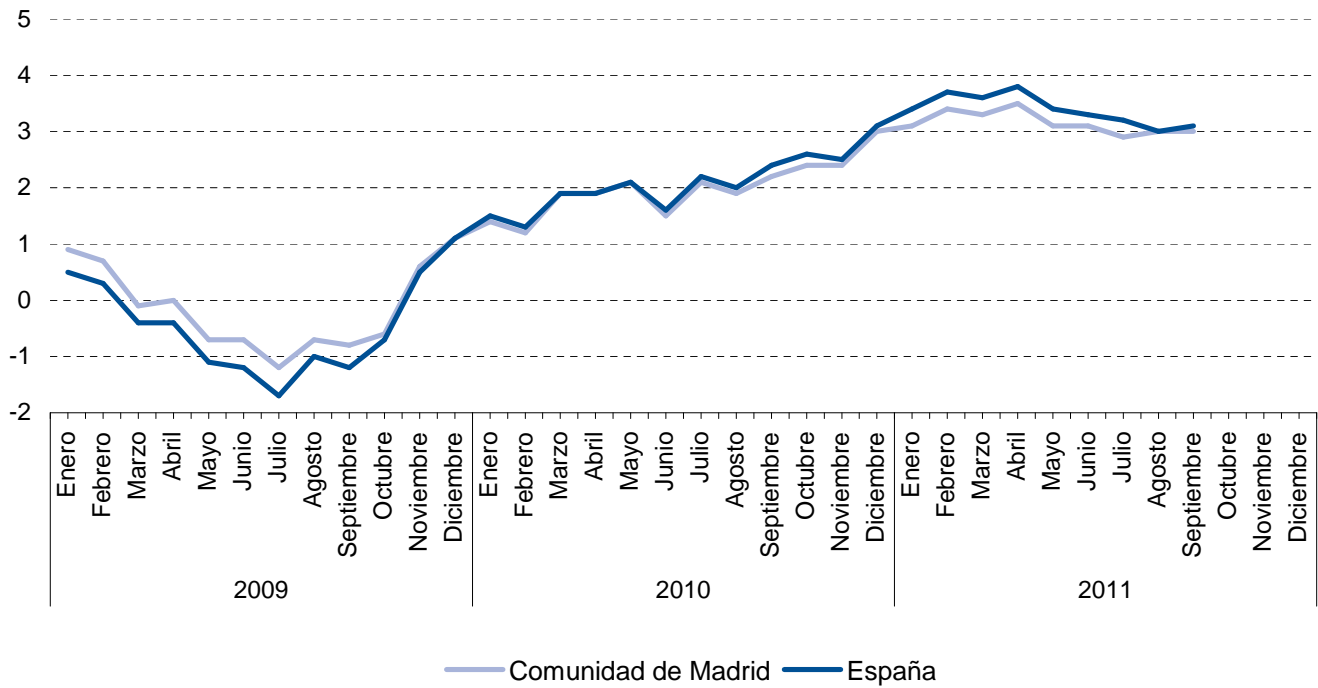

6.1. Evolución del I.P.C. por meses según años de variación y repercusión para cada grupo Alimentos y bebidas no alcohólicas

| | 2009 | | | 2010 | | | 2011 | | |
|------------|---------|-----------|-------------|---------|-----------|-------------|---------|-----------|-------------|
| | Indice | Variación | Repercusión | Indice | Variación | Repercusión | Indice | Variación | Repercusión |
| Enero | 109,401 | 0,0 | 0,0019 | 106,959 | 0,0 | 0,0052 | 107,930 | 0,1 | 0,0200 |
| Febrero | 108,946 | -0,4 | -0,0668 | 106,015 | -0,9 | -0,1376 | 107,665 | -0,2 | -0,0371 |
| Marzo | 107,862 | -1,0 | -0,1591 | 106,065 | 0,0 | 0,0073 | 108,025 | 0,3 | 0,0504 |
| Abril | 107,552 | -0,3 | -0,0455 | 105,931 | -0,1 | -0,0195 | 108,263 | 0,2 | 0,0333 |
| Mayo | 106,889 | -0,6 | -0,0973 | 106,012 | 0,1 | 0,0118 | 108,473 | 0,2 | 0,0294 |
| Junio | 106,606 | -0,3 | -0,0415 | 106,125 | 0,1 | 0,0165 | 108,470 | 0,0 | -0,0004 |
| Julio | 106,406 | -0,2 | -0,0294 | 106,184 | 0,1 | 0,0086 | 108,400 | -0,1 | -0,0098 |
| Agosto | 106,446 | 0,0 | 0,0059 | 106,665 | 0,5 | 0,0701 | 108,604 | 0,2 | 0,0286 |
| Septiembre | 106,476 | 0,0 | 0,0044 | 106,747 | 0,1 | 0,0119 | 108,969 | 0,3 | 0,0511 |
| Octubre | 106,359 | -0,1 | -0,0172 | 106,890 | 0,1 | 0,0208 | | | |
| Noviembre | 106,666 | 0,3 | 0,0451 | 107,288 | 0,4 | 0,058 | | | |
| Diciembre | 106,923 | 0,2 | 0,0377 | 107,787 | 0,5 | 0,0727 | | | |

Evolución del IPC. Alimentos y bebidas no alcohólicas

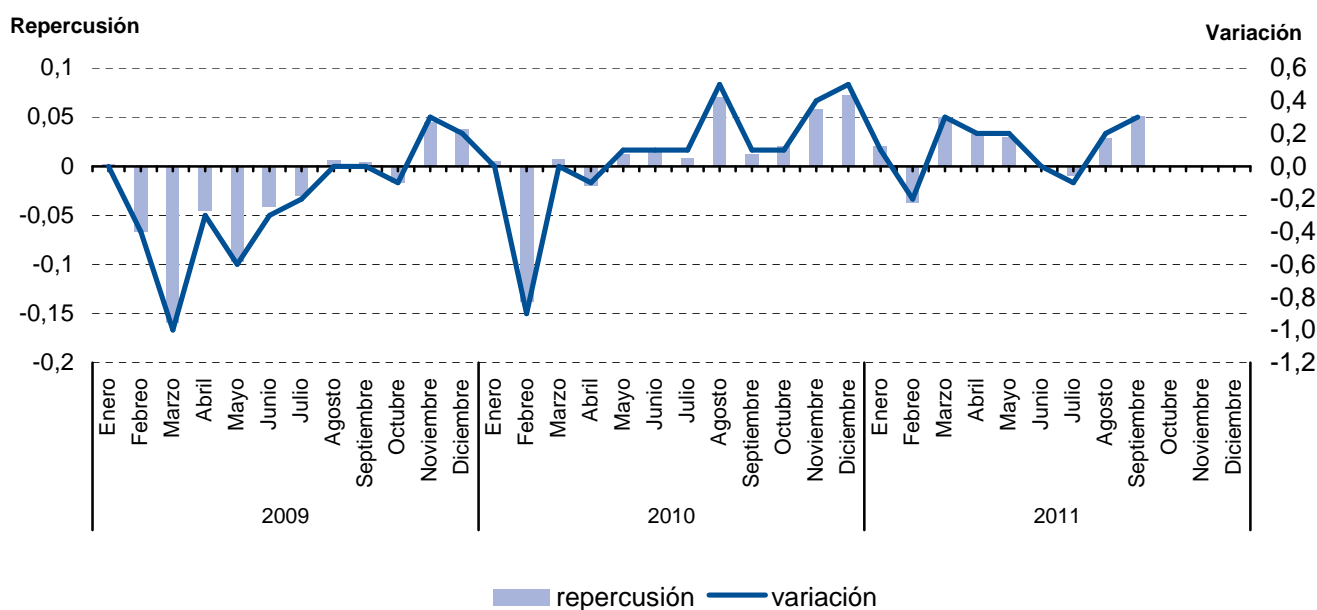

6.2. Evolución del I.P.C. por meses según años de variación y repercusión para cada grupo Bebidas alcohólicas y tabaco

| | 2009 | | | 2010 | | | 2011 | | |
|------------|---------|-----------|-------------|---------|-----------|-------------|---------|-----------|-------------|
| | Indice | Variación | Repercusión | Indice | Variación | Repercusión | Indice | Variación | Repercusión |
| Enero | 114,640 | 2,4 | 0,0635 | 129,119 | 1,4 | 0,0452 | 151,446 | 2,3 | 0,0856 |
| Febrero | 116,013 | 1,2 | 0,0321 | 131,431 | 1,8 | 0,0572 | 151,773 | 0,2 | 0,0083 |
| Marzo | 116,237 | 0,2 | 0,0052 | 131,420 | 0,0 | -0,0003 | 151,997 | 0,1 | 0,0057 |
| Abril | 116,262 | 0,0 | 0,0006 | 131,264 | -0,1 | -0,0039 | 152,070 | 0,0 | 0,0018 |
| Mayo | 116,110 | -0,1 | -0,0036 | 131,415 | 0,1 | 0,0037 | 151,884 | -0,1 | -0,0047 |
| Junio | 121,609 | 4,7 | 0,1286 | 138,385 | 5,3 | 0,1723 | 144,242 | -5,0 | -0,1930 |
| Julio | 127,236 | 4,6 | 0,1316 | 139,146 | 0,5 | 0,0188 | 147,408 | 2,2 | 0,0799 |
| Agosto | 127,446 | 0,2 | 0,0049 | 139,189 | 0,0 | 0,0011 | 147,172 | -0,2 | -0,0060 |
| Septiembre | 127,519 | 0,1 | 0,0017 | 139,314 | 0,1 | 0,0031 | 152,933 | 3,9 | 0,1455 |
| Octubre | 127,480 | 0,0 | -0,0009 | 139,121 | -0,1 | -0,0048 | | | |
| Noviembre | 127,497 | 0,0 | 0,0004 | 139,327 | 0,1 | 0,0051 | | | |
| Diciembre | 127,289 | -0,2 | -0,0049 | 148,056 | 6,3 | 0,2158 | | | |

Evolución del IPC. Bebidas alcohólicas y tabaco

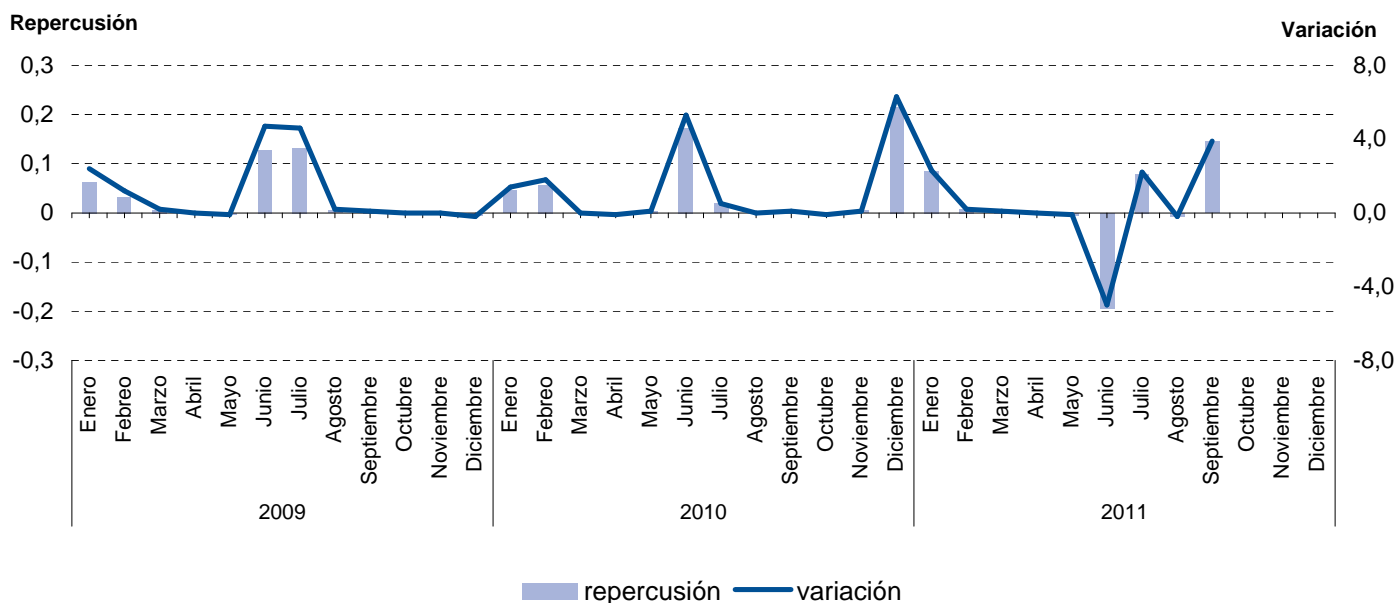

6.3. Evolución del I.P.C. por meses según años de variación y repercusión para cada grupo Vestido y calzado

| | 2009 | | | 2010 | | | 2011 | | |
|------------|---------|-----------|-------------|---------|-----------|-------------|---------|-----------|-------------|
| | Indice | Variación | Repercusión | Indice | Variación | Repercusión | Indice | Variación | Repercusión |
| Enero | 93,961 | -12,5 | -0,9925 | 92,902 | -12,7 | -0,9650 | 93,355 | -12,8 | -0,9422 |
| Febrero | 93,357 | -0,6 | -0,0448 | 92,299 | -0,6 | -0,0432 | 92,604 | -0,8 | -0,0517 |
| Marzo | 96,487 | 3,4 | 0,2322 | 95,613 | 3,6 | 0,2372 | 95,963 | 3,6 | 0,2312 |
| Abril | 103,552 | 7,3 | 0,5240 | 102,651 | 7,4 | 0,5038 | 103,011 | 7,3 | 0,4850 |
| Mayo | 104,143 | 0,6 | 0,0438 | 103,531 | 0,9 | 0,0630 | 104,141 | 1,1 | 0,0778 |
| Junio | 103,475 | -0,6 | -0,0495 | 103,166 | -0,4 | -0,0261 | 103,711 | -0,4 | -0,0296 |
| Julio | 93,584 | -9,6 | -0,7337 | 93,562 | -9,3 | -0,6875 | 93,613 | -9,7 | -0,6949 |
| Agosto | 92,914 | -0,7 | -0,0497 | 92,969 | -0,6 | -0,0424 | 92,958 | -0,7 | -0,0451 |
| Septiembre | 96,476 | 3,8 | 0,2642 | 96,551 | 3,9 | 0,2564 | 96,672 | 4,0 | 0,2556 |
| Octubre | 104,093 | 7,9 | 0,5650 | 104,379 | 8,1 | 0,5603 | | | |
| Noviembre | 107,211 | 3,0 | 0,2313 | 107,932 | 3,4 | 0,2543 | | | |
| Diciembre | 106,384 | -0,8 | -0,0613 | 107,047 | -0,8 | -0,0633 | | | |

Evolución del IPC. Vestido y calzado

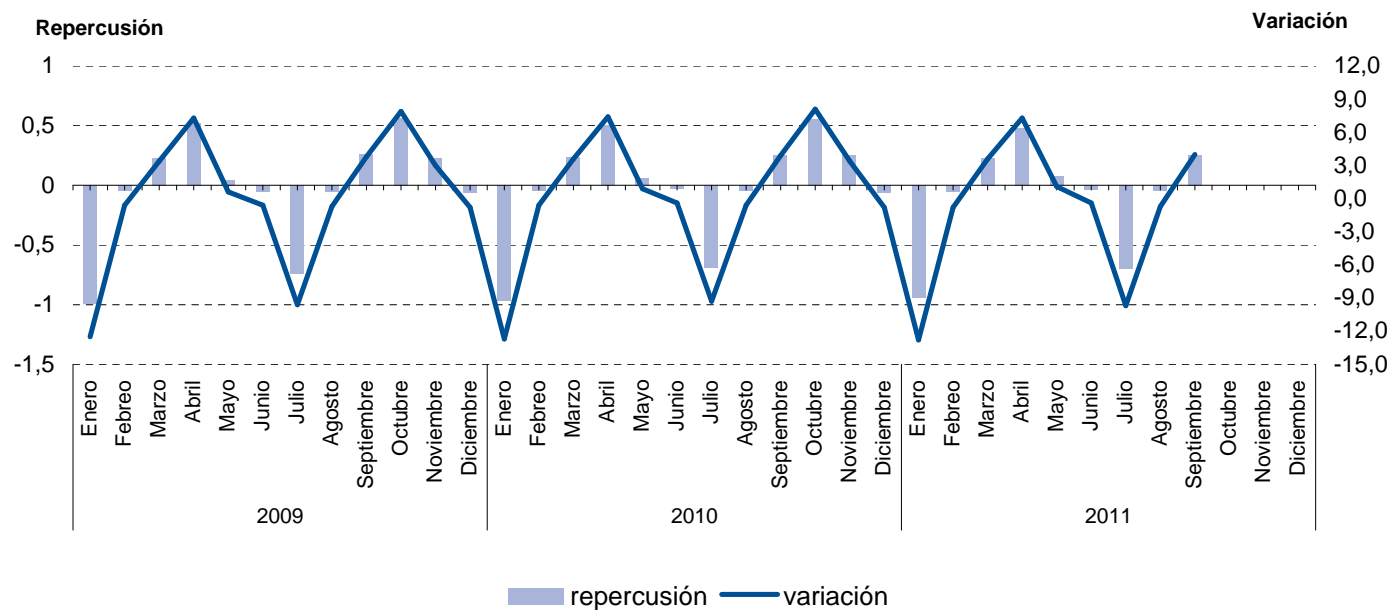

6.4. Evolución del I.P.C. por meses según años de variación y repercusión para cada grupo Vivienda

| | 2009 | | | 2010 | | | 2011 | | |
|------------|---------|-----------|-------------|---------|-----------|-------------|---------|-----------|-------------|
| | Indice | Variación | Repercusión | Indice | Variación | Repercusión | Indice | Variación | Repercusión |
| Enero | 112,163 | 0,4 | 0,0526 | 112,633 | 0,7 | 0,0927 | 119,825 | 2,1 | 0,2927 |
| Febrero | 112,332 | 0,2 | 0,0198 | 112,618 | 0,0 | -0,0018 | 120,081 | 0,2 | 0,0309 |
| Marzo | 112,206 | -0,1 | -0,0148 | 112,824 | 0,2 | 0,0245 | 120,317 | 0,2 | 0,0285 |
| Abril | 111,138 | -1,0 | -0,1251 | 113,641 | 0,7 | 0,0973 | 121,001 | 0,6 | 0,0826 |
| Mayo | 111,015 | -0,1 | -0,0144 | 113,799 | 0,1 | 0,0188 | 120,757 | -0,2 | -0,0295 |
| Junio | 111,422 | 0,4 | 0,0477 | 113,776 | 0,0 | -0,0027 | 120,712 | 0,0 | -0,0054 |
| Julio | 111,479 | 0,1 | 0,0067 | 115,237 | 1,3 | 0,1739 | 121,838 | 0,9 | 0,1360 |
| Agosto | 111,595 | 0,1 | 0,0136 | 115,168 | -0,1 | -0,0082 | 121,711 | -0,1 | -0,0153 |
| Septiembre | 111,581 | 0,0 | -0,0016 | 115,257 | 0,1 | 0,0106 | 121,779 | 0,1 | 0,0082 |
| Octubre | 111,435 | -0,1 | -0,0171 | 116,314 | 0,9 | 0,1258 | | | |
| Noviembre | 111,747 | 0,3 | 0,0365 | 117,232 | 0,8 | 0,1093 | | | |
| Diciembre | 111,854 | 0,1 | 0,0125 | 117,401 | 0,1 | 0,0201 | | | |

Evolución del IPC. Vivienda

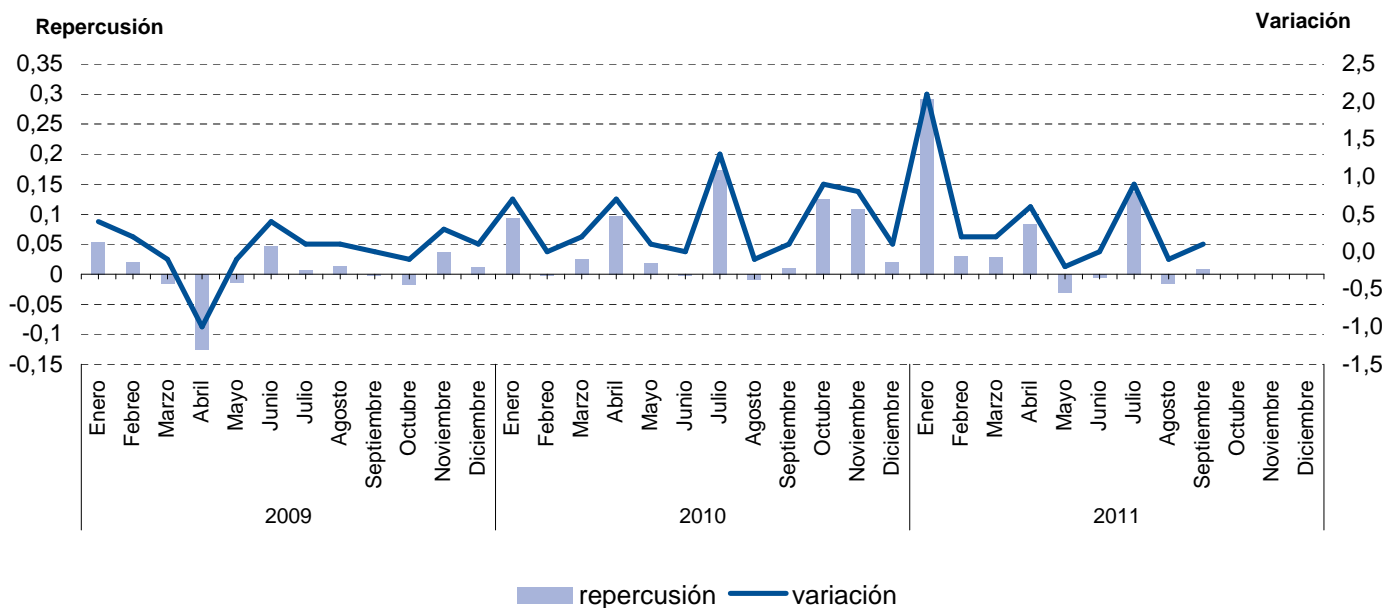

6.5. Evolución del I.P.C. por meses según años de variación y repercusión para cada grupo Menaje

| | 2009 | | | 2010 | | | 2011 | | |
|------------|---------|-----------|-------------|---------|-----------|-------------|---------|-----------|-------------|
| | Indice | Variación | Repercusión | Indice | Variación | Repercusión | Indice | Variación | Repercusión |
| Enero | 106,524 | -0,5 | -0,0343 | 107,851 | -0,5 | -0,0345 | 108,349 | -0,8 | -0,0535 |
| Febrero | 106,507 | 0,0 | -0,0011 | 107,835 | 0,0 | -0,0010 | 108,057 | -0,3 | -0,0171 |
| Marzo | 106,663 | 0,1 | 0,0100 | 107,913 | 0,1 | 0,0048 | 108,801 | 0,7 | 0,0436 |
| Abril | 107,396 | 0,7 | 0,0472 | 108,200 | 0,3 | 0,0176 | 109,569 | 0,7 | 0,0450 |
| Mayo | 107,632 | 0,2 | 0,0152 | 108,486 | 0,3 | 0,0175 | 109,929 | 0,3 | 0,0211 |
| Junio | 107,826 | 0,2 | 0,0125 | 108,541 | 0,1 | 0,0034 | 109,812 | -0,1 | -0,0069 |
| Julio | 107,385 | -0,4 | -0,0284 | 107,939 | -0,6 | -0,0369 | 109,473 | -0,3 | -0,0199 |
| Agosto | 107,527 | 0,1 | 0,0091 | 108,002 | 0,1 | 0,0039 | 109,627 | 0,1 | 0,0090 |
| Septiembre | 107,635 | 0,1 | 0,0070 | 108,271 | 0,2 | 0,0165 | 109,746 | 0,1 | 0,0070 |
| Octubre | 108,042 | 0,4 | 0,0262 | 108,527 | 0,2 | 0,0157 | | | |
| Noviembre | 108,298 | 0,2 | 0,0165 | 108,755 | 0,2 | 0,0140 | | | |
| Diciembre | 108,414 | 0,1 | 0,0075 | 109,262 | 0,5 | 0,0310 | | | |

Evolución del IPC. Menaje

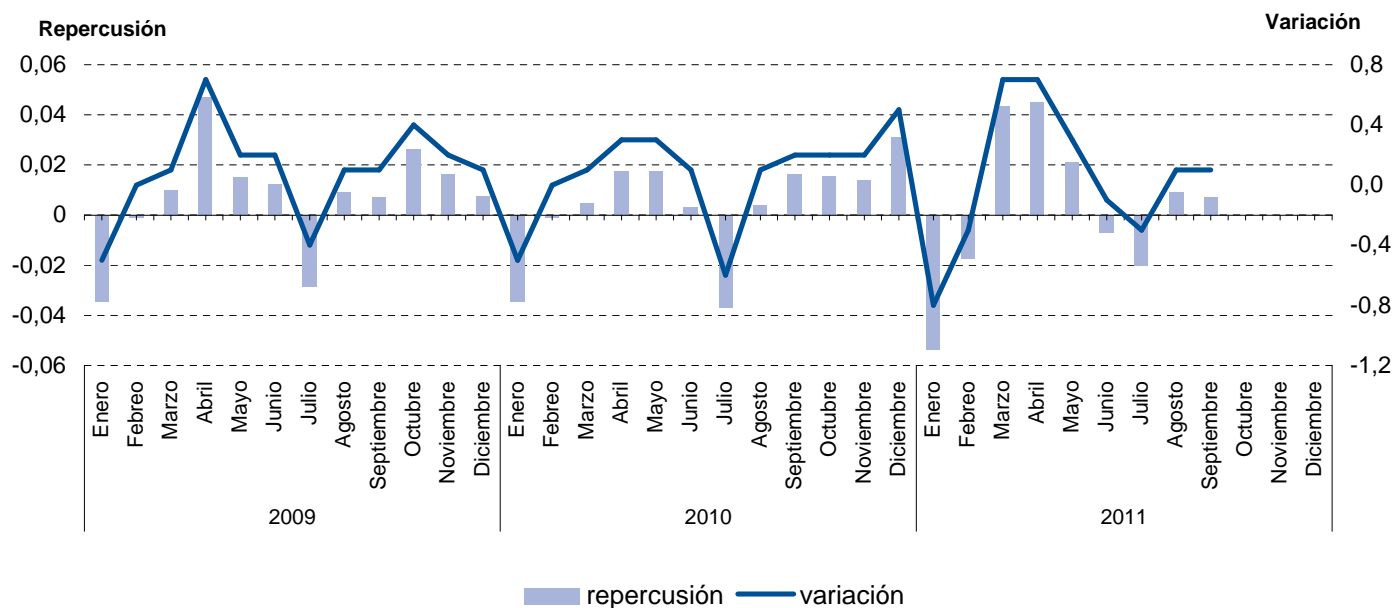

6.6. Evolución del I.P.C. por meses según años de variación y repercusión para cada grupo Medicina

| | 2009 | | | 2010 | | | 2011 | | |
|------------|--------|-----------|-------------|--------|-----------|-------------|--------|-----------|-------------|
| | Indice | Variación | Repercusión | Indice | Variación | Repercusión | Indice | Variación | Repercusión |
| Enero | 99,253 | 0,0 | 0,0011 | 98,053 | 0,0 | -0,0003 | 96,138 | -0,4 | -0,0123 |
| Febrero | 99,455 | 0,2 | 0,0059 | 98,127 | 0,1 | 0,0022 | 95,976 | -0,2 | -0,0046 |
| Marzo | 99,394 | -0,1 | -0,0018 | 98,041 | -0,1 | -0,0025 | 96,175 | 0,2 | 0,0057 |
| Abril | 99,826 | 0,4 | 0,0126 | 98,058 | 0,0 | 0,0005 | 96,073 | -0,1 | -0,0029 |
| Mayo | 97,898 | -1,9 | -0,0562 | 97,378 | -0,7 | -0,0202 | 95,979 | -0,1 | -0,0027 |
| Junio | 98,043 | 0,1 | 0,0042 | 97,365 | 0,0 | -0,0004 | 96,044 | 0,1 | 0,0019 |
| Julio | 98,136 | 0,1 | 0,0027 | 97,387 | 0,0 | 0,0007 | 95,751 | -0,3 | -0,0084 |
| Agosto | 98,142 | 0,0 | 0,0002 | 97,408 | 0,0 | 0,0006 | 95,428 | -0,3 | -0,0092 |
| Septiembre | 98,158 | 0,0 | 0,0005 | 97,379 | 0,0 | -0,0009 | 95,494 | 0,1 | 0,0019 |
| Octubre | 98,155 | 0,0 | -0,0001 | 96,851 | -0,5 | -0,0156 | | | |
| Noviembre | 98,095 | -0,1 | -0,0017 | 96,568 | -0,3 | -0,0084 | | | |
| Diciembre | 98,064 | 0,0 | -0,0009 | 96,568 | 0,0 | 0,0000 | | | |

Evolución del IPC. Medicina

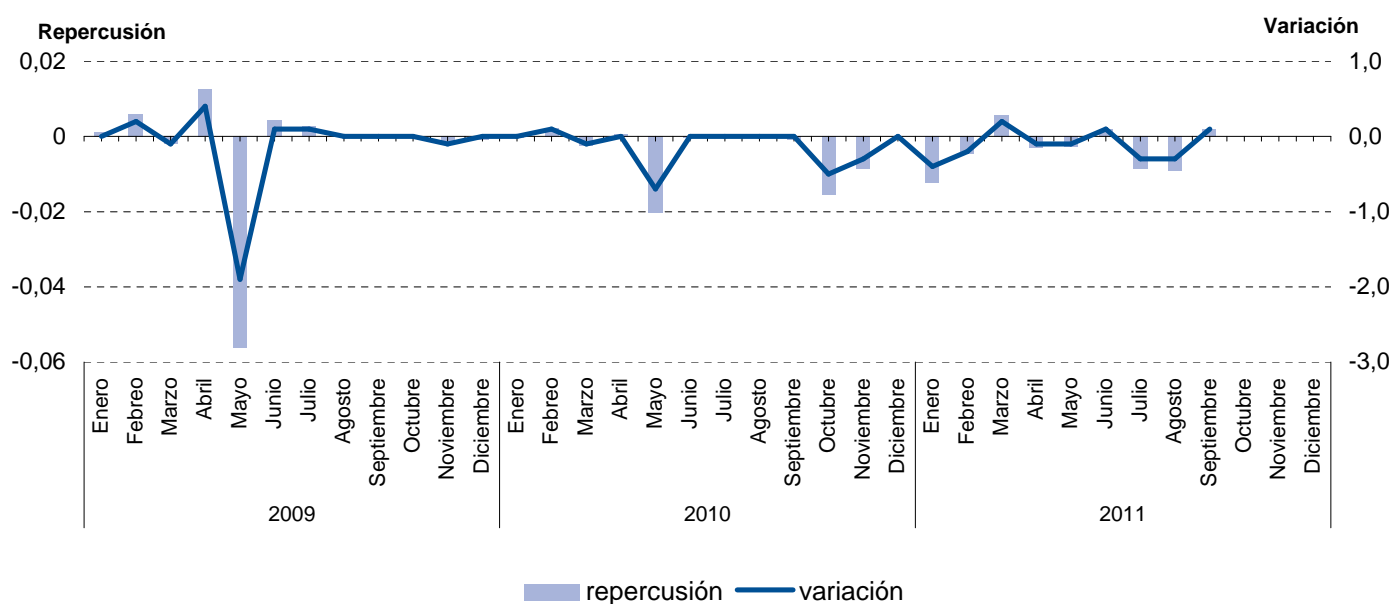

6.7. Evolución del I.P.C. por meses según años de variación y repercusión para cada grupo Transportes

| | 2009 | | | 2010 | | | 2011 | | |
|------------|---------|-----------|-------------|---------|-----------|-------------|---------|-----------|-------------|
| | Indice | Variación | Repercusión | Indice | Variación | Repercusión | Indice | Variación | Repercusión |
| Enero | 99,853 | -0,2 | -0,0297 | 106,661 | 2,1 | 0,2813 | 115,821 | 1,5 | 0,2196 |
| Febrero | 100,188 | 0,3 | 0,0457 | 106,571 | -0,1 | -0,0115 | 116,771 | 0,8 | 0,1202 |
| Marzo | 99,665 | -0,5 | -0,0713 | 108,413 | 1,7 | 0,2360 | 118,534 | 1,5 | 0,2231 |
| Abril | 100,986 | 1,3 | 0,1800 | 109,979 | 1,4 | 0,2006 | 119,692 | 1,0 | 0,1466 |
| Mayo | 101,745 | 0,8 | 0,1034 | 110,357 | 0,3 | 0,0484 | 118,693 | -0,8 | -0,1264 |
| Junio | 104,182 | 2,4 | 0,3321 | 110,101 | -0,2 | -0,0328 | 118,346 | -0,3 | -0,0439 |
| Julio | 104,030 | -0,1 | -0,0207 | 110,723 | 0,6 | 0,0797 | 118,888 | 0,5 | 0,0686 |
| Agosto | 105,220 | 1,1 | 0,1622 | 110,706 | 0,0 | -0,0022 | 118,975 | 0,1 | 0,0110 |
| Septiembre | 103,702 | -1,4 | -0,2069 | 110,923 | 0,2 | 0,0278 | 119,754 | 0,7 | 0,0986 |
| Octubre | 103,797 | 0,1 | 0,0129 | 111,080 | 0,1 | 0,0201 | | | |
| Noviembre | 104,939 | 1,1 | 0,1556 | 112,017 | 0,8 | 0,1200 | | | |
| Diciembre | 104,465 | -0,5 | -0,0646 | 114,086 | 1,8 | 0,2651 | | | |

Evolución del IPC. Transportes

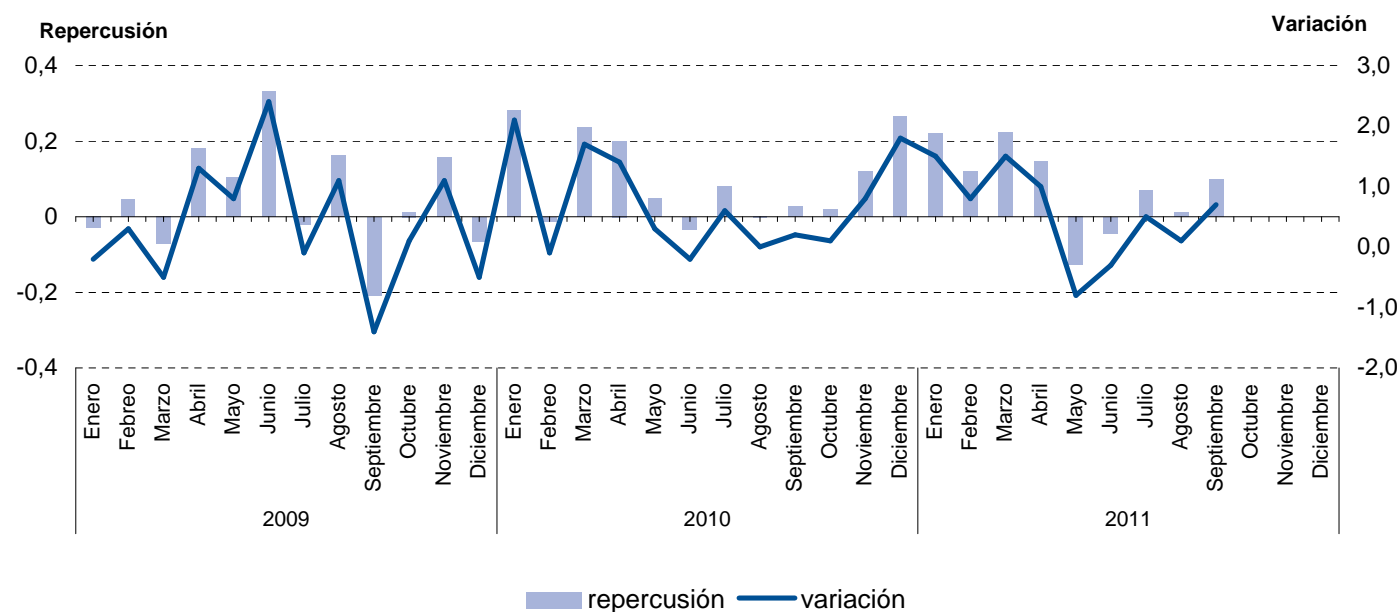

6.8. Evolución del I.P.C. por meses según años de variación y repercusión para cada grupo Comunicaciones

| | 2009 | | | 2010 | | | 2011 | | |
|------------|---------|-----------|-------------|--------|-----------|-------------|--------|-----------|-------------|
| | Indice | Variación | Repercusión | Indice | Variación | Repercusión | Indice | Variación | Repercusión |
| Enero | 100,172 | 0,2 | 0,0074 | 99,972 | 0,2 | 0,0061 | 99,069 | -0,1 | -0,0020 |
| Febrero | 100,149 | 0,0 | -0,0008 | 99,756 | -0,2 | -0,0079 | 99,045 | 0,0 | -0,0009 |
| Marzo | 100,153 | 0,0 | 0,0001 | 99,751 | 0,0 | -0,0002 | 99,043 | 0,0 | -0,0001 |
| Abril | 100,121 | 0,0 | -0,0011 | 98,884 | -0,9 | -0,0318 | 99,206 | 0,2 | 0,0059 |
| Mayo | 99,973 | -0,1 | -0,0053 | 98,869 | 0,0 | -0,0006 | 99,177 | 0,0 | -0,0011 |
| Junio | 99,890 | -0,1 | -0,0030 | 98,818 | -0,1 | -0,0019 | 99,142 | 0,0 | -0,0013 |
| Julio | 99,852 | 0,0 | -0,0014 | 99,348 | 0,5 | 0,0194 | 98,144 | -1,0 | -0,0363 |
| Agosto | 99,863 | 0,0 | 0,0004 | 99,355 | 0,0 | 0,0003 | 98,140 | 0,0 | -0,0001 |
| Septiembre | 99,853 | 0,0 | -0,0004 | 99,359 | 0,0 | 0,0001 | 98,186 | 0,0 | 0,0017 |
| Octubre | 99,836 | 0,0 | -0,0006 | 99,132 | -0,2 | -0,0083 | | | |
| Noviembre | 99,827 | 0,0 | -0,0003 | 99,130 | 0,0 | -0,0001 | | | |
| Diciembre | 99,805 | 0,0 | -0,0008 | 99,123 | 0,0 | -0,0003 | | | |

Evolución del IPC. Comunicaciones

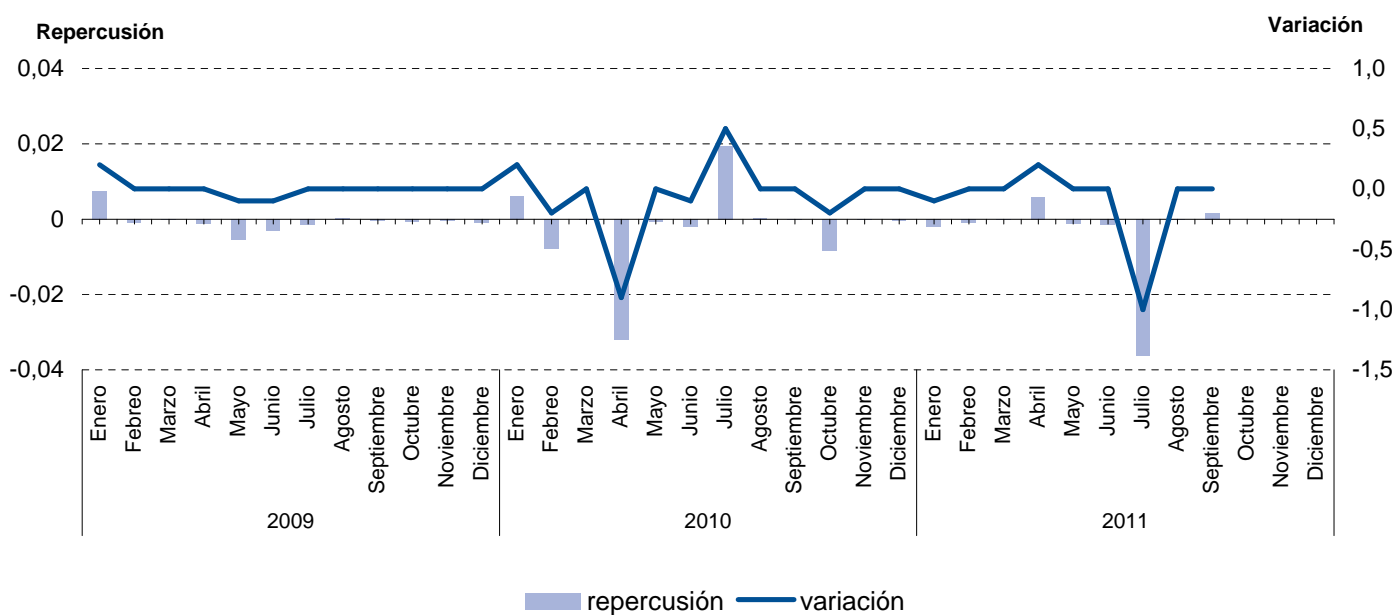

6.9. Evolución del I.P.C. por meses según años de variación y repercusión para cada grupo Ocio y cultura

| | 2009 | | | 2010 | | | 2011 | | |
|------------|---------|-----------|-------------|---------|-----------|-------------|---------|-----------|-------------|
| | Indice | Variación | Repercusión | Indice | Variación | Repercusión | Indice | Variación | Repercusión |
| Enero | 99,027 | -1,6 | -0,1389 | 97,447 | -2,2 | -0,1830 | 96,478 | -2,2 | -0,1746 |
| Febrero | 99,153 | 0,1 | 0,0107 | 97,218 | -0,2 | -0,0191 | 97,074 | 0,6 | 0,0470 |
| Marzo | 99,278 | 0,1 | 0,0106 | 98,509 | 1,3 | 0,1076 | 97,631 | 0,6 | 0,0439 |
| Abril | 100,899 | 1,6 | 0,1376 | 98,355 | -0,2 | -0,0128 | 99,098 | 1,5 | 0,1156 |
| Mayo | 99,077 | -1,8 | -0,1546 | 97,792 | -0,6 | -0,0469 | 97,346 | -1,8 | -0,1380 |
| Junio | 99,784 | 0,7 | 0,0600 | 98,537 | 0,8 | 0,0621 | 97,891 | 0,6 | 0,0429 |
| Julio | 100,850 | 1,1 | 0,0905 | 100,456 | 1,9 | 0,1600 | 100,422 | 2,6 | 0,1994 |
| Agosto | 101,675 | 0,8 | 0,0700 | 101,710 | 1,2 | 0,1045 | 102,121 | 1,7 | 0,1339 |
| Septiembre | 99,673 | -2,0 | -0,1699 | 98,995 | -2,7 | -0,2263 | 99,649 | -2,4 | -0,1948 |
| Octubre | 98,764 | -0,9 | -0,0771 | 98,106 | -0,9 | -0,0741 | | | |
| Noviembre | 98,079 | -0,7 | -0,0581 | 97,030 | -1,1 | -0,0897 | | | |
| Diciembre | 99,642 | 1,6 | 0,1326 | 98,694 | 1,7 | 0,1387 | | | |

Evolución del IPC. Ocio y cultura

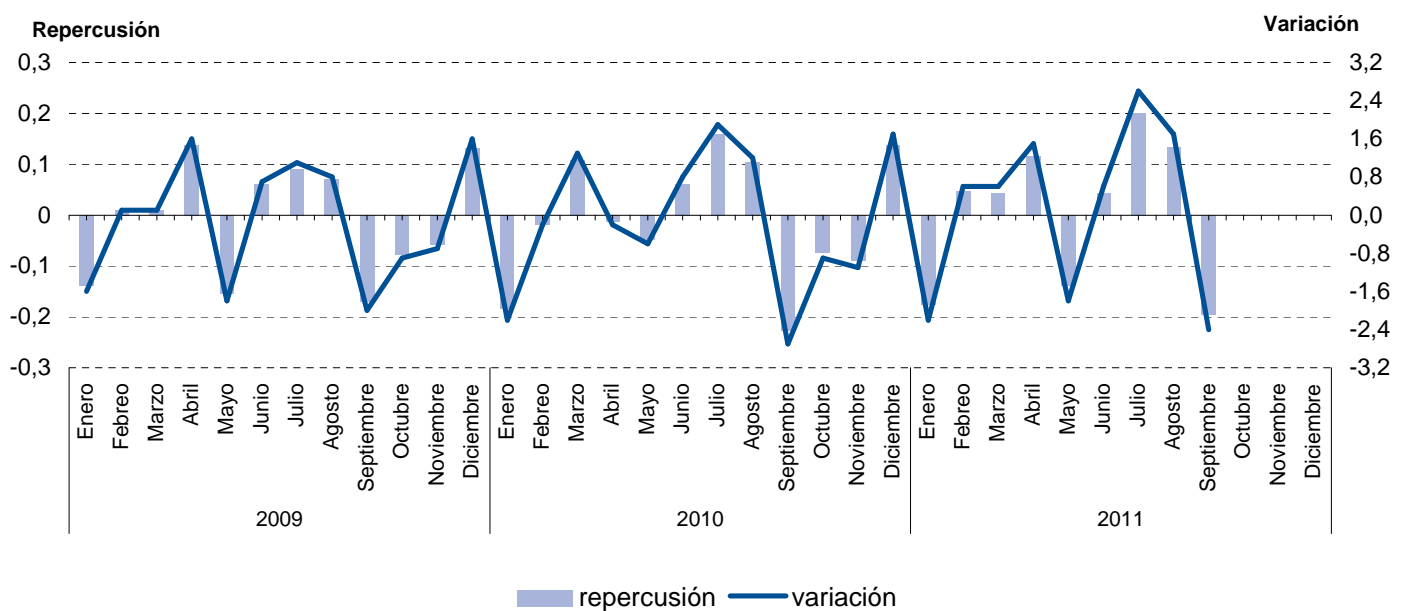

6.10. Evolución del I.P.C. por meses según años de variación y repercusión para cada grupo Enseñanza

| | 2009 | | | 2010 | | | 2011 | | |
|------------|---------|-----------|-------------|---------|-----------|-------------|---------|-----------|-------------|
| | Índice | Variación | Repercusión | Índice | Variación | Repercusión | Índice | Variación | Repercusión |
| Enero | 108,977 | 0,1 | 0,0014 | 111,048 | 0,0 | 0,0000 | 112,601 | 0,0 | 0,0006 |
| Febrero | 108,977 | 0,0 | 0,0000 | 111,048 | 0,0 | 0,0000 | 112,620 | 0,0 | 0,0003 |
| Marzo | 109,045 | 0,1 | 0,0011 | 110,944 | -0,1 | -0,0017 | 112,544 | -0,1 | -0,0012 |
| Abril | 109,045 | 0,0 | 0,0000 | 110,963 | 0,0 | 0,0003 | 112,546 | 0,0 | 0,0000 |
| Mayo | 109,045 | 0,0 | 0,0000 | 110,963 | 0,0 | 0,0000 | 112,546 | 0,0 | 0,0000 |
| Junio | 109,045 | 0,0 | 0,0000 | 110,963 | 0,0 | 0,0000 | 112,607 | 0,1 | 0,0010 |
| Julio | 109,055 | 0,0 | 0,0002 | 110,963 | 0,0 | 0,0000 | 112,607 | 0,0 | 0,0000 |
| Agosto | 109,055 | 0,0 | 0,0000 | 110,963 | 0,0 | 0,0000 | 112,607 | 0,0 | 0,0000 |
| Septiembre | 109,733 | 0,6 | 0,0112 | 111,347 | 0,3 | 0,0064 | 113,221 | 0,5 | 0,0100 |
| Octubre | 110,892 | 1,1 | 0,0192 | 112,497 | 1,0 | 0,0191 | | | |
| Noviembre | 110,952 | 0,1 | 0,0010 | 112,541 | 0,0 | 0,0007 | | | |
| Diciembre | 111,048 | 0,1 | 0,0016 | 112,567 | 0,0 | 0,0004 | | | |

Evolución del IPC. Enseñanza

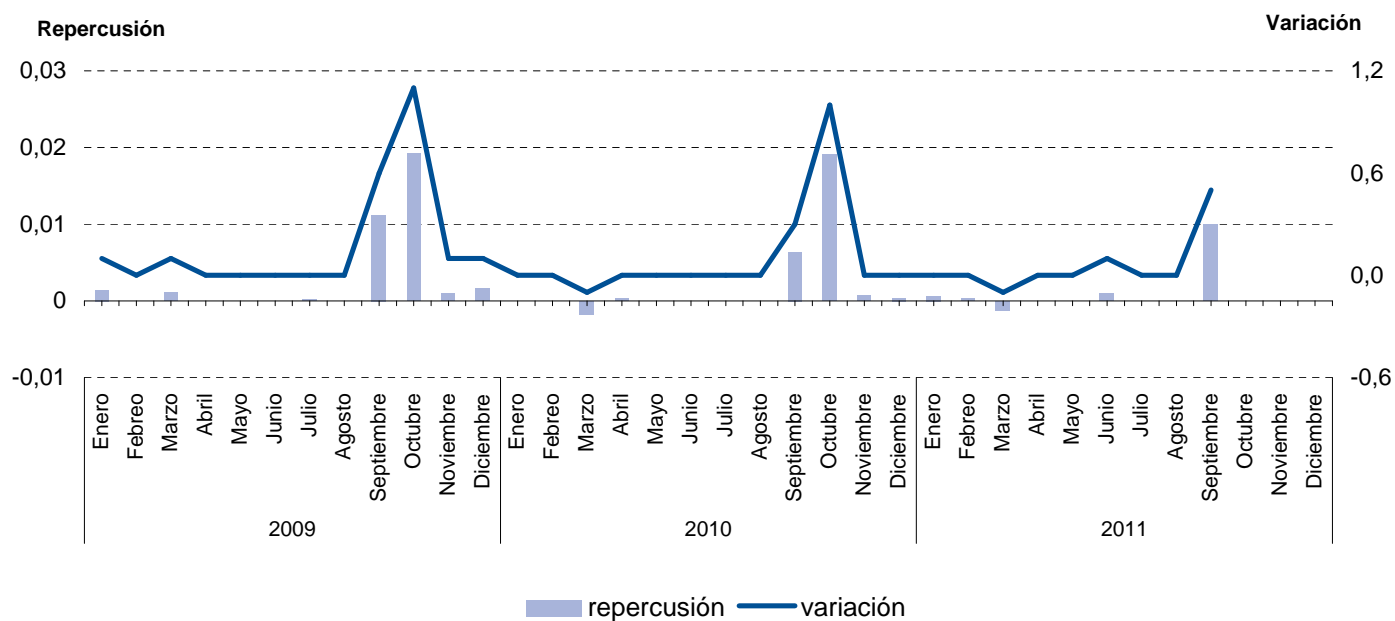

6.11. Evolución del I.P.C. por meses según años de variación y repercusión para cada grupo Hoteles, cafés y restaurantes

| | 2009 | | | 2010 | | | 2011 | | |
|------------|---------|-----------|-------------|---------|-----------|-------------|---------|-----------|-------------|
| | Indice | Variación | Repercusión | Indice | Variación | Repercusión | Indice | Variación | Repercusión |
| Enero | 110,301 | 0,1 | 0,0085 | 111,137 | 0,0 | 0,0051 | 113,273 | 0,2 | 0,0278 |
| Febrero | 110,623 | 0,3 | 0,0402 | 111,276 | 0,1 | 0,0166 | 113,468 | 0,2 | 0,0217 |
| Marzo | 110,659 | 0,0 | 0,0045 | 111,419 | 0,1 | 0,0171 | 113,553 | 0,1 | 0,0094 |
| Abril | 111,119 | 0,4 | 0,0575 | 111,880 | 0,4 | 0,0551 | 114,224 | 0,6 | 0,0746 |
| Mayo | 111,034 | -0,1 | -0,0106 | 112,050 | 0,2 | 0,0203 | 114,280 | 0,0 | 0,0062 |
| Junio | 111,186 | 0,1 | 0,0190 | 112,069 | 0,0 | 0,0023 | 114,243 | 0,0 | -0,0041 |
| Julio | 111,698 | 0,5 | 0,0640 | 112,626 | 0,5 | 0,0665 | 114,728 | 0,4 | 0,0539 |
| Agosto | 112,400 | 0,6 | 0,0877 | 113,423 | 0,7 | 0,0952 | 115,695 | 0,8 | 0,1075 |
| Septiembre | 111,584 | -0,7 | -0,1019 | 112,867 | -0,5 | -0,0664 | 114,597 | -0,9 | -0,1221 |
| Octubre | 111,286 | -0,3 | -0,0372 | 112,774 | -0,1 | -0,0111 | | | |
| Noviembre | 111,080 | -0,2 | -0,0257 | 112,660 | -0,1 | -0,0136 | | | |
| Diciembre | 111,094 | 0,0 | 0,0017 | 113,023 | 0,3 | 0,0434 | | | |

Evolución del IPC. Hoteles, cafés y restaurantes

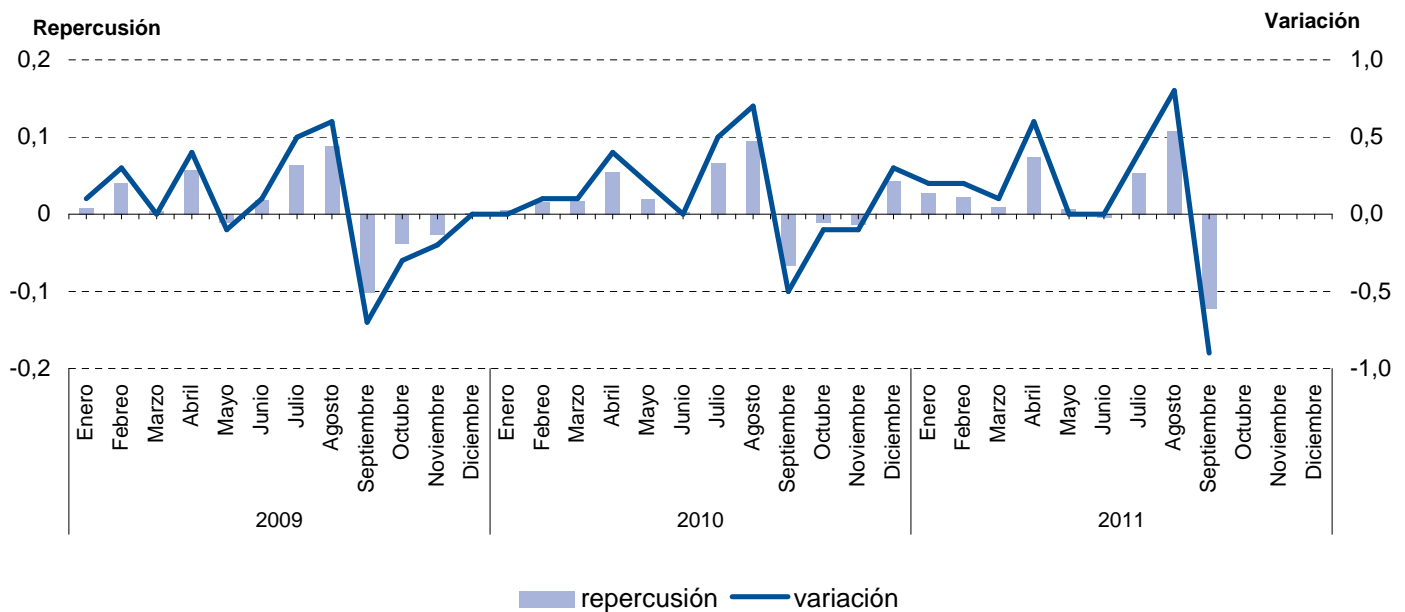

6.12. Evolución del I.P.C. por meses según años de variación y repercusión para cada grupo Otros bienes y servicios

| | 2009 | | | 2010 | | | 2011 | | |
|------------|---------|-----------|-------------|---------|-----------|-------------|---------|-----------|-------------|
| | Indice | Variación | Repercusión | Indice | Variación | Repercusión | Indice | Variación | Repercusión |
| Enero | 109,799 | 1,4 | 0,1258 | 112,166 | 0,9 | 0,0858 | 115,611 | 0,7 | 0,0655 |
| Febrero | 110,257 | 0,4 | 0,0377 | 112,543 | 0,3 | 0,0311 | 116,363 | 0,7 | 0,0615 |
| Marzo | 110,492 | 0,2 | 0,0194 | 112,987 | 0,4 | 0,0367 | 116,920 | 0,5 | 0,0456 |
| Abril | 110,658 | 0,2 | 0,0137 | 113,186 | 0,2 | 0,0164 | 117,116 | 0,2 | 0,0160 |
| Mayo | 110,598 | -0,1 | -0,0049 | 113,191 | 0,0 | 0,0004 | 117,259 | 0,1 | 0,0117 |
| Junio | 110,827 | 0,2 | 0,0189 | 113,397 | 0,2 | 0,0170 | 117,631 | 0,3 | 0,0304 |
| Julio | 110,624 | -0,2 | -0,0167 | 113,515 | 0,1 | 0,0097 | 117,492 | -0,1 | -0,0114 |
| Agosto | 110,616 | 0,0 | -0,0007 | 113,923 | 0,4 | 0,0337 | 117,690 | 0,2 | 0,0162 |
| Septiembre | 110,792 | 0,2 | 0,0145 | 114,147 | 0,2 | 0,0185 | 117,943 | 0,2 | 0,0207 |
| Octubre | 111,096 | 0,3 | 0,0250 | 114,390 | 0,2 | 0,0201 | | | |
| Noviembre | 111,141 | 0,0 | 0,0037 | 114,582 | 0,2 | 0,0159 | | | |
| Diciembre | 111,128 | 0,0 | -0,0011 | 114,810 | 0,2 | 0,0188 | | | |

Evolución del IPC. Otros bienes y servicios

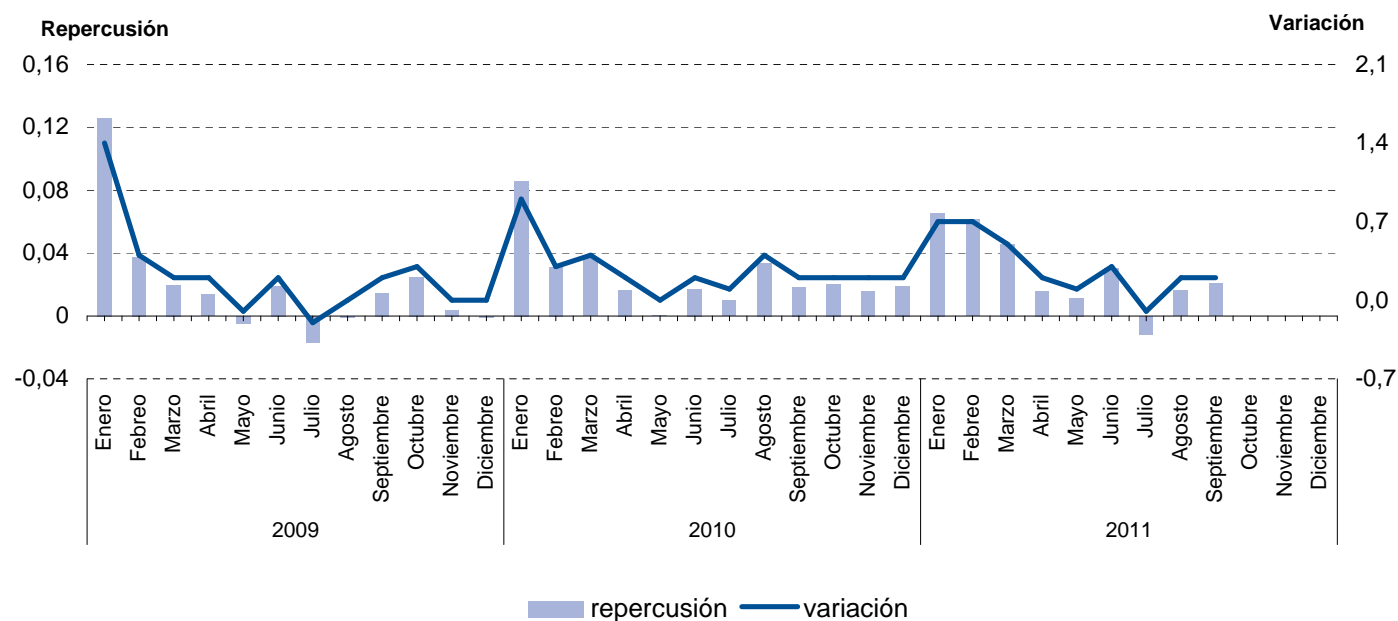

7.1. Evolución del I.P.C. por años y meses según rubricas para cada grupo

Alimentos y bebidas no alcohólicas

| | Cereales y derivados | | Pan | | Carne de vacuno | | Carne de ovino | |
|------------|----------------------|-----------|---------|-----------|-----------------|-----------|----------------|-----------|
| | Indice | T1-12 (*) | Indice | T1-12 (*) | Indice | T1-12 (*) | Indice | T1-12 (*) |
| 2009 Enero | 113,170 | 5,4 | 117,514 | 0,5 | 107,967 | 2,3 | 108,103 | 9,6 |
| Febrero | 113,875 | 5,6 | 117,077 | -0,7 | 109,140 | 3,4 | 99,859 | 8,0 |
| Marzo | 112,216 | 3,2 | 116,113 | -1,3 | 108,336 | 2,4 | 93,577 | 0,9 |
| Abril | 113,090 | 3,0 | 115,433 | -2,5 | 107,481 | 1,2 | 92,537 | 1,5 |
| Mayo | 112,615 | 1,6 | 115,379 | -2,6 | 107,226 | 1,2 | 93,730 | 2,3 |
| Junio | 112,729 | 1,2 | 115,988 | -1,8 | 106,523 | 0,9 | 94,790 | 2,4 |
| Julio | 112,585 | 0,9 | 116,327 | -1,9 | 106,282 | 0,9 | 99,991 | 4,4 |
| Agosto | 112,426 | -0,4 | 116,054 | -2,1 | 106,233 | 0,6 | 104,746 | 3,9 |
| Septiembre | 112,745 | -0,5 | 114,143 | -3,4 | 107,195 | 1,4 | 109,077 | -0,2 |
| Octubre | 111,399 | -0,6 | 114,852 | -3,3 | 108,312 | 2,4 | 112,621 | 1,3 |
| Noviembre | 111,825 | -0,9 | 114,737 | -3,7 | 109,201 | 1,4 | 113,039 | 0,1 |
| Diciembre | 110,780 | -2,2 | 115,137 | -2,7 | 109,587 | 1,9 | 113,119 | -1,6 |
| 2010 Enero | 111,047 | -1,9 | 115,308 | -1,9 | 110,353 | 2,2 | 104,562 | -3,3 |
| Febrero | 111,095 | -2,4 | 115,448 | -1,4 | 109,575 | 0,4 | 96,155 | -3,7 |
| Marzo | 110,615 | -1,4 | 115,098 | -0,9 | 109,247 | 0,8 | 91,476 | -2,2 |
| Abril | 110,928 | -1,9 | 114,521 | -0,8 | 109,264 | 1,7 | 93,539 | 1,1 |
| Mayo | 111,290 | -1,2 | 115,225 | -0,1 | 109,056 | 1,7 | 95,911 | 2,3 |
| Junio | 110,988 | -1,5 | 115,595 | -0,3 | 108,550 | 1,9 | 97,332 | 2,7 |
| Julio | 111,252 | -1,2 | 114,822 | -1,3 | 107,719 | 1,4 | 99,740 | -0,3 |
| Agosto | 111,457 | -0,9 | 116,295 | 0,2 | 107,463 | 1,2 | 102,104 | -2,5 |
| Septiembre | 111,872 | -0,8 | 116,040 | 1,7 | 107,735 | 0,5 | 104,407 | -4,3 |
| Octubre | 111,779 | 0,3 | 115,884 | 0,9 | 108,894 | 0,5 | 105,385 | -6,4 |
| Noviembre | 112,189 | 0,3 | 116,114 | 1,2 | 109,042 | -0,1 | 105,902 | -6,3 |
| Diciembre | 112,783 | 1,8 | 116,612 | 1,3 | 110,349 | 0,7 | 107,543 | -4,9 |
| 2011 Enero | 112,807 | 1,6 | 116,409 | 1,0 | 111,223 | 0,8 | 100,523 | -3,9 |
| Febrero | 113,488 | 2,2 | 117,117 | 1,4 | 110,847 | 1,2 | 95,396 | -0,8 |
| Marzo | 113,593 | 2,7 | 116,952 | 1,6 | 111,163 | 1,8 | 95,905 | 4,8 |
| Abril | 114,518 | 3,2 | 117,782 | 2,8 | 110,829 | 1,4 | 96,417 | 3,1 |
| Mayo | 115,200 | 3,5 | 117,611 | 2,1 | 110,307 | 1,1 | 96,681 | 0,8 |
| Junio | 115,384 | 4,0 | 117,500 | 1,6 | 110,455 | 1,8 | 97,482 | 0,2 |
| Julio | 115,827 | 4,1 | 116,977 | 1,9 | 109,607 | 1,8 | 101,247 | 1,5 |
| Agosto | 116,594 | 4,6 | 117,914 | 1,4 | 108,355 | 0,8 | 102,516 | 0,4 |
| Septiembre | 117,110 | 4,7 | 118,490 | 2,1 | 109,176 | 1,3 | 106,449 | 2,0 |
| Octubre | | | | | | | | |
| Noviembre | | | | | | | | |
| Diciembre | | | | | | | | |

(*) T1-12 Tasa de variación sobre igual periodo año anterior.

7.1. Evolución del I.P.C. por años y meses según rubricas para cada grupo

Alimentos y bebidas no alcohólicas

| | Carne de porcino | | Carne de ave | | Otras carnes | | Pescado fresco y congelado | |
|------------|------------------|-----------|--------------|-----------|--------------|-----------|----------------------------|-----------|
| | Indice | T1-12 (*) | Indice | T1-12 (*) | Indice | T1-12 (*) | Indice | T1-12 (*) |
| 2009 Enero | 100,115 | -1,9 | 115,590 | 3,0 | 106,129 | 2,1 | 106,747 | -7,1 |
| Febrero | 99,421 | -2,4 | 116,815 | 5,7 | 105,354 | 1,0 | 101,601 | -5,5 |
| Marzo | 99,565 | -2,6 | 115,616 | 4,6 | 105,036 | 0,5 | 96,972 | -6,5 |
| Abril | 99,153 | -3,2 | 112,132 | -0,5 | 105,661 | 0,5 | 96,696 | -6,3 |
| Mayo | 99,034 | -3,7 | 109,232 | -4,1 | 105,397 | 0,4 | 96,254 | -4,0 |
| Junio | 98,936 | -5,0 | 108,597 | -5,2 | 105,751 | 0,7 | 95,763 | -9,6 |
| Julio | 100,330 | -3,9 | 109,661 | -3,8 | 105,280 | 0,1 | 95,273 | -8,0 |
| Agosto | 100,878 | -4,0 | 110,645 | -3,4 | 105,284 | -0,3 | 94,989 | -6,0 |
| Septiembre | 100,556 | -4,0 | 111,294 | -2,9 | 105,357 | -0,4 | 97,396 | -3,7 |
| Octubre | 99,398 | -3,9 | 110,633 | -2,5 | 105,529 | -0,4 | 95,244 | -3,4 |
| Noviembre | 97,627 | -4,0 | 107,773 | -4,3 | 104,917 | -1,1 | 98,621 | -2,8 |
| Diciembre | 96,991 | -3,6 | 106,488 | -5,5 | 104,876 | -0,9 | 102,152 | -2,3 |
| 2010 Enero | 97,857 | -2,3 | 105,961 | -8,3 | 104,590 | -1,5 | 105,032 | -1,6 |
| Febrero | 97,186 | -2,2 | 106,005 | -9,3 | 104,595 | -0,7 | 99,738 | -1,8 |
| Marzo | 97,325 | -2,2 | 106,626 | -7,8 | 104,767 | -0,3 | 100,999 | 4,2 |
| Abril | 97,353 | -1,8 | 107,198 | -4,4 | 104,875 | -0,7 | 100,405 | 3,8 |
| Mayo | 98,244 | -0,8 | 105,545 | -3,4 | 104,902 | -0,5 | 98,132 | 2,0 |
| Junio | 99,793 | 0,9 | 104,931 | -3,4 | 104,676 | -1,0 | 97,708 | 2,0 |
| Julio | 100,756 | 0,4 | 104,991 | -4,3 | 104,611 | -0,6 | 97,212 | 2,0 |
| Agosto | 100,705 | -0,2 | 106,376 | -3,9 | 104,820 | -0,4 | 98,089 | 3,3 |
| Septiembre | 99,692 | -0,9 | 107,158 | -3,7 | 104,701 | -0,6 | 97,614 | 0,2 |
| Octubre | 99,724 | 0,3 | 109,149 | -1,3 | 104,538 | -0,9 | 98,403 | 3,3 |
| Noviembre | 98,512 | 0,9 | 107,915 | 0,1 | 104,775 | -0,1 | 100,299 | 1,7 |
| Diciembre | 98,176 | 1,2 | 107,519 | 1,0 | 104,778 | -0,1 | 102,701 | 0,5 |
| 2011 Enero | 97,643 | -0,2 | 107,122 | 1,1 | 104,866 | 0,3 | 104,276 | -0,7 |
| Febrero | 98,329 | 1,2 | 107,299 | 1,2 | 105,050 | 0,4 | 99,305 | -0,4 |
| Marzo | 99,809 | 2,6 | 108,385 | 1,6 | 105,118 | 0,3 | 100,722 | -0,3 |
| Abril | 100,033 | 2,8 | 109,332 | 2,0 | 105,361 | 0,5 | 99,423 | -1,0 |
| Mayo | 99,980 | 1,8 | 111,463 | 5,6 | 105,629 | 0,7 | 99,633 | 1,5 |
| Junio | 100,226 | 0,4 | 112,496 | 7,2 | 105,392 | 0,7 | 100,779 | 3,1 |
| Julio | 100,362 | -0,4 | 112,863 | 7,5 | 105,645 | 1,0 | 100,673 | 3,6 |
| Agosto | 99,903 | -0,8 | 112,843 | 6,1 | 106,138 | 1,3 | 101,431 | 3,4 |
| Septiembre | 100,481 | 0,8 | 112,710 | 5,2 | 106,143 | 1,4 | 103,017 | 5,5 |
| Octubre | | | | | | | | |
| Noviembre | | | | | | | | |
| Diciembre | | | | | | | | |

(*) T1-12 Tasa de variación sobre igual periodo año anterior.

7.1. Evolución del I.P.C. por años y meses según rubricas para cada grupo Alimentos y bebidas no alcohólicas

| | Crustáceos, moluscos y preparados de pescado | | Huevos | | Leche | | Productos lácteos | |
|-------------|--|-----------|---------|-----------|---------|-----------|-------------------|-----------|
| | Indice | T1-12 (*) | Indice | T1-12 (*) | Indice | T1-12 (*) | Indice | T1-12 (*) |
| 2009 | | | | | | | | |
| Enero | 105,118 | -0,1 | 118,980 | 4,0 | 120,514 | -7,5 | 112,317 | 0,9 |
| Febrero | 105,819 | 0,6 | 118,980 | 3,7 | 119,257 | -7,4 | 112,488 | 0,7 |
| Marzo | 104,679 | -0,2 | 119,057 | 3,2 | 117,756 | -8,0 | 111,649 | -0,4 |
| Abril | 104,689 | -0,3 | 119,212 | 3,4 | 116,802 | -8,3 | 111,070 | -0,7 |
| Mayo | 104,441 | -1,2 | 118,699 | 3,3 | 112,386 | -11,1 | 110,009 | -1,7 |
| Junio | 104,472 | -2,1 | 118,743 | 2,6 | 111,514 | -12,3 | 109,851 | -1,2 |
| Julio | 104,400 | -1,0 | 119,457 | 2,5 | 110,592 | -12,3 | 109,475 | -1,7 |
| Agosto | 105,302 | -0,4 | 119,081 | 0,9 | 109,930 | -12,9 | 110,039 | -1,0 |
| Septiembre | 105,068 | -0,6 | 119,028 | 0,8 | 109,060 | -13,6 | 109,026 | -1,6 |
| Octubre | 104,498 | -0,1 | 119,205 | 1,3 | 108,496 | -13,1 | 108,107 | -3,0 |
| Noviembre | 104,668 | 0,5 | 119,205 | 0,8 | 110,097 | -11,5 | 107,723 | -2,7 |
| Diciembre | 105,043 | 0,6 | 119,205 | 0,2 | 110,039 | -9,8 | 109,709 | -2,9 |
| 2010 | | | | | | | | |
| Enero | 105,992 | 0,8 | 119,313 | 0,3 | 109,857 | -8,8 | 109,452 | -2,6 |
| Febrero | 105,367 | -0,4 | 119,173 | 0,2 | 108,636 | -8,9 | 108,498 | -3,5 |
| Marzo | 105,800 | 1,1 | 119,858 | 0,7 | 107,477 | -8,7 | 109,152 | -2,2 |
| Abril | 106,024 | 1,3 | 120,226 | 0,9 | 105,731 | -9,5 | 108,113 | -2,7 |
| Mayo | 107,397 | 2,8 | 120,226 | 1,3 | 105,131 | -6,5 | 107,831 | -2,0 |
| Junio | 108,017 | 3,4 | 119,829 | 0,9 | 104,742 | -6,1 | 107,658 | -2,0 |
| Julio | 108,405 | 3,8 | 119,669 | 0,2 | 105,326 | -4,8 | 107,701 | -1,6 |
| Agosto | 108,998 | 3,5 | 119,672 | 0,5 | 105,757 | -3,8 | 109,813 | -0,2 |
| Septiembre | 109,293 | 4,0 | 120,065 | 0,9 | 106,729 | -2,1 | 109,768 | 0,7 |
| Octubre | 110,263 | 5,5 | 119,928 | 0,6 | 105,233 | -3,0 | 108,451 | 0,3 |
| Noviembre | 111,104 | 6,1 | 119,545 | 0,3 | 106,776 | -3,0 | 108,954 | 1,1 |
| Diciembre | 111,698 | 6,3 | 118,682 | -0,4 | 106,664 | -3,1 | 108,877 | -0,8 |
| 2011 | | | | | | | | |
| Enero | 112,546 | 6,2 | 118,734 | -0,5 | 105,815 | -3,7 | 108,811 | -0,6 |
| Febrero | 112,053 | 6,3 | 117,385 | -1,5 | 105,532 | -2,9 | 108,935 | 0,4 |
| Marzo | 112,291 | 6,1 | 118,393 | -1,2 | 105,961 | -1,4 | 109,338 | 0,2 |
| Abril | 112,642 | 6,2 | 118,481 | -1,5 | 106,547 | 0,8 | 110,377 | 2,1 |
| Mayo | 112,986 | 5,2 | 118,281 | -1,6 | 105,683 | 0,5 | 111,513 | 3,4 |
| Junio | 112,959 | 4,6 | 115,497 | -3,6 | 105,081 | 0,3 | 111,392 | 3,5 |
| Julio | 112,802 | 4,1 | 115,253 | -3,7 | 105,167 | -0,2 | 111,673 | 3,7 |
| Agosto | 113,420 | 4,1 | 115,901 | -3,2 | 106,334 | 0,5 | 113,187 | 3,1 |
| Septiembre | 113,537 | 3,9 | 116,119 | -3,3 | 106,421 | -0,3 | 112,556 | 2,5 |
| Octubre | | | | | | | | |
| Noviembre | | | | | | | | |
| Diciembre | | | | | | | | |

(*) T1-12 Tasa de variación sobre igual periodo año anterior.

7.1. Evolución del I.P.C. por años y meses según rubricas para cada grupo

Alimentos y bebidas no alcohólicas

| | Aceites y grasas | | Frutas frescas | | Frutas en conservas y frutos secos | | Legumbres y hortalizas frescas | |
|------------|------------------|-----------|----------------|-----------|------------------------------------|-----------|--------------------------------|-----------|
| | Indice | T1-12 (*) | Indice | T1-12 (*) | Indice | T1-12 (*) | Indice | T1-12 (*) |
| 2009 Enero | 77,898 | -5,6 | 113,841 | 5,8 | 104,406 | 3,2 | 109,511 | 0,3 |
| Febrero | 76,429 | -8,8 | 114,160 | 5,1 | 104,896 | 3,6 | 110,984 | 2,5 |
| Marzo | 75,387 | -10,5 | 114,341 | 4,1 | 105,200 | 3,2 | 111,380 | 2,4 |
| Abril | 75,141 | -10,0 | 114,114 | 2,8 | 105,557 | 3,0 | 111,647 | 3,2 |
| Mayo | 74,466 | -10,6 | 113,770 | 2,0 | 105,607 | 2,9 | 111,279 | 2,7 |
| Junio | 73,077 | -13,5 | 112,854 | 1,2 | 105,060 | 2,2 | 110,097 | 1,4 |
| Julio | 71,674 | -15,5 | 111,903 | -0,1 | 104,497 | 1,6 | 109,348 | 0,6 |
| Agosto | 71,219 | -16,0 | 110,862 | -1,5 | 104,681 | 1,8 | 108,860 | 0,1 |
| Septiembre | 71,022 | -15,2 | 110,698 | -1,9 | 105,215 | 2,1 | 108,720 | 0,1 |
| Octubre | 75,018 | -10,9 | 110,519 | -2,3 | 104,659 | -0,1 | 108,488 | -0,4 |
| Noviembre | 77,980 | -5,7 | 110,333 | -2,8 | 102,979 | -1,7 | 107,793 | -0,8 |
| Diciembre | 77,053 | -5,2 | 110,242 | -3,0 | 102,170 | -1,6 | 106,759 | -1,8 |
| 2010 Enero | 76,132 | -2,3 | 110,109 | -3,3 | 101,659 | -2,6 | 106,372 | -2,9 |
| Febrero | 74,386 | -2,7 | 109,780 | -3,8 | 101,440 | -3,3 | 106,655 | -3,9 |
| Marzo | 74,001 | -1,8 | 109,595 | -4,2 | 101,934 | -3,1 | 107,911 | -3,1 |
| Abril | 73,372 | -2,4 | 109,509 | -4,0 | 101,888 | -3,5 | 109,138 | -2,2 |
| Mayo | 72,987 | -2,0 | 110,098 | -3,2 | 101,219 | -4,2 | 110,028 | -1,1 |
| Junio | 72,535 | -0,7 | 111,030 | -1,6 | 100,692 | -4,2 | 110,794 | 0,6 |
| Julio | 72,853 | 1,6 | 111,779 | -0,1 | 101,303 | -3,1 | 111,233 | 1,7 |
| Agosto | 71,509 | 0,4 | 112,672 | 1,6 | 102,033 | -2,5 | 111,549 | 2,5 |
| Septiembre | 72,776 | 2,5 | 112,582 | 1,7 | 101,730 | -3,3 | 111,530 | 2,6 |
| Octubre | 73,366 | -2,2 | 112,523 | 1,8 | 101,507 | -3,0 | 111,456 | 2,7 |
| Noviembre | 72,878 | -6,5 | 112,423 | 1,9 | 101,959 | -1,0 | 112,150 | 4,0 |
| Diciembre | 72,327 | -6,1 | 112,218 | 1,8 | 102,538 | 0,4 | 113,143 | 6,0 |
| 2011 Enero | 72,268 | -5,1 | 112,058 | 1,8 | 102,210 | 0,5 | 112,716 | 6,0 |
| Febrero | 72,954 | -1,9 | 112,239 | 2,2 | 102,717 | 1,3 | 112,436 | 5,4 |
| Marzo | 73,038 | -1,3 | 112,486 | 2,6 | 102,942 | 1,0 | 111,144 | 3,0 |
| Abril | 73,747 | 0,5 | 112,793 | 3,0 | 103,110 | 1,2 | 109,711 | 0,5 |
| Mayo | 73,369 | 0,5 | 112,658 | 2,3 | 102,985 | 1,7 | 109,170 | -0,8 |
| Junio | 74,751 | 3,1 | 112,557 | 1,4 | 103,282 | 2,6 | 108,748 | -1,8 |
| Julio | 74,961 | 2,9 | 112,546 | 0,7 | 103,693 | 2,4 | 108,541 | -2,4 |
| Agosto | 74,177 | 3,7 | 112,070 | -0,5 | 103,466 | 1,4 | 108,208 | -3,0 |
| Septiembre | 74,432 | 2,3 | 112,065 | -0,5 | 103,959 | 2,2 | 108,419 | -2,8 |
| Octubre | | | | | | | | |
| Noviembre | | | | | | | | |
| Diciembre | | | | | | | | |

(*) T1-12 Tasa de variación sobre igual periodo año anterior.

7.1. Evolución del I.P.C. por años y meses según rubricas para cada grupo

Alimentos y bebidas no alcohólicas

| | Preparados de legumbres y hortalizas | | Patatas y sus preparados | | Café, cacao e infusiones | | Azúcar | |
|-------------|--------------------------------------|-----------|--------------------------|-----------|--------------------------|-----------|---------|-----------|
| | Indice | T1-12 (*) | Indice | T1-12 (*) | Indice | T1-12 (*) | Indice | T1-12 (*) |
| 2009 | | | | | | | | |
| Enero | 115,714 | 4,1 | 104,001 | -2,8 | 108,834 | 3,4 | 99,924 | -1,5 |
| Febrero | 115,167 | 2,6 | 104,055 | -2,6 | 108,699 | 1,4 | 96,555 | -5,3 |
| Marzo | 114,415 | 1,4 | 104,493 | -1,3 | 108,346 | 0,8 | 96,145 | -5,6 |
| Abril | 113,920 | 0,3 | 105,167 | -3,6 | 107,796 | 2,1 | 93,851 | -7,8 |
| Mayo | 113,527 | -0,3 | 107,386 | -5,7 | 108,069 | 1,9 | 93,213 | -8,2 |
| Junio | 114,026 | -0,2 | 100,846 | -17,7 | 108,272 | 1,5 | 93,074 | -9,2 |
| Julio | 113,930 | -0,1 | 98,338 | -16,7 | 109,015 | 0,7 | 93,285 | -8,1 |
| Agosto | 113,759 | 0,7 | 97,232 | -14,2 | 110,046 | 2,0 | 94,297 | -7,7 |
| Septiembre | 112,932 | 0,1 | 96,192 | -13,1 | 110,342 | 2,8 | 92,630 | -9,1 |
| Octubre | 113,203 | -1,0 | 94,671 | -12,1 | 109,529 | 0,8 | 92,577 | -9,1 |
| Noviembre | 113,928 | -0,7 | 94,972 | -11,9 | 109,274 | 0,4 | 89,808 | -11,1 |
| Diciembre | 113,980 | -0,8 | 95,075 | -10,3 | 108,461 | -1,2 | 91,945 | -8,0 |
| 2010 | | | | | | | | |
| Enero | 113,155 | -2,2 | 95,545 | -8,1 | 109,465 | 0,6 | 90,985 | -8,9 |
| Febrero | 112,721 | -2,1 | 96,214 | -7,5 | 110,443 | 1,6 | 90,125 | -6,7 |
| Marzo | 112,046 | -2,1 | 99,119 | -5,1 | 108,724 | 0,3 | 88,286 | -8,2 |
| Abril | 112,766 | -1,0 | 102,074 | -2,9 | 108,593 | 0,7 | 87,702 | -6,6 |
| Mayo | 112,712 | -0,7 | 110,383 | 2,8 | 106,354 | -1,6 | 85,775 | -8,0 |
| Junio | 112,504 | -1,3 | 119,669 | 18,7 | 106,333 | -1,8 | 83,784 | -10,0 |
| Julio | 112,517 | -1,2 | 120,927 | 23,0 | 107,136 | -1,7 | 83,342 | -10,7 |
| Agosto | 111,509 | -2,0 | 116,105 | 19,4 | 107,396 | -2,4 | 82,866 | -12,1 |
| Septiembre | 111,276 | -1,5 | 111,173 | 15,6 | 107,409 | -2,7 | 82,948 | -10,5 |
| Octubre | 112,418 | -0,7 | 108,855 | 15,0 | 109,152 | -0,3 | 82,416 | -11,0 |
| Noviembre | 112,695 | -1,1 | 109,485 | 15,3 | 108,122 | -1,1 | 82,471 | -8,2 |
| Diciembre | 114,105 | 0,1 | 111,686 | 17,5 | 110,574 | 1,9 | 82,752 | -10,0 |
| 2011 | | | | | | | | |
| Enero | 113,749 | 0,5 | 114,637 | 20,0 | 111,814 | 2,1 | 90,899 | -0,1 |
| Febrero | 113,370 | 0,6 | 118,083 | 22,7 | 113,288 | 2,6 | 97,365 | 8,0 |
| Marzo | 113,308 | 1,1 | 120,441 | 21,5 | 114,076 | 4,9 | 95,751 | 8,5 |
| Abril | 112,492 | -0,2 | 121,102 | 18,6 | 115,724 | 6,6 | 99,659 | 13,6 |
| Mayo | 114,284 | 1,4 | 125,710 | 13,9 | 116,436 | 9,5 | 99,892 | 16,5 |
| Junio | 114,418 | 1,7 | 114,885 | -4,0 | 115,909 | 9,0 | 100,400 | 19,8 |
| Julio | 114,282 | 1,6 | 105,735 | -12,6 | 116,332 | 8,6 | 100,862 | 21,0 |
| Agosto | 114,379 | 2,6 | 103,211 | -11,1 | 117,875 | 9,8 | 102,183 | 23,3 |
| Septiembre | 114,899 | 3,3 | 98,840 | -11,1 | 119,105 | 10,9 | 101,594 | 22,5 |
| Octubre | | | | | | | | |
| Noviembre | | | | | | | | |
| Diciembre | | | | | | | | |

(*) T1-12 Tasa de variación sobre igual periodo año anterior.

7.1. Evolución del I.P.C. por años y meses según rubricas para cada grupo Alimentos y bebidas no alcohólicas

| | Otros preparados alimenticios | | Agua mineral, refrescos y zumos | |
|------------|-------------------------------|-----------|---------------------------------|-----------|
| | Indice | T1-12 (*) | Indice | T1-12 (*) |
| 2009 Enero | 112,311 | 6,3 | 107,509 | 5,0 |
| Febrero | 112,734 | 5,3 | 108,893 | 3,5 |
| Marzo | 112,227 | 3,6 | 108,542 | 2,5 |
| Abril | 112,347 | 2,9 | 108,507 | 3,2 |
| Mayo | 112,526 | 2,2 | 106,927 | 0,9 |
| Junio | 112,691 | 1,2 | 108,526 | 2,1 |
| Julio | 112,878 | 1,1 | 108,545 | 2,2 |
| Agosto | 113,014 | 1,4 | 108,853 | 2,5 |
| Septiembre | 113,129 | 1,3 | 107,405 | 1,3 |
| Octubre | 113,047 | 0,8 | 107,520 | 1,4 |
| Noviembre | 112,753 | 0,2 | 108,611 | 1,6 |
| Diciembre | 112,559 | 0,3 | 108,736 | 1,4 |
| 2010 Enero | 112,832 | 0,5 | 107,537 | 0,0 |
| Febrero | 112,578 | -0,1 | 105,976 | -2,7 |
| Marzo | 112,438 | 0,2 | 106,367 | -2,0 |
| Abril | 112,434 | 0,1 | 104,469 | -3,7 |
| Mayo | 112,164 | -0,3 | 105,863 | -1,0 |
| Junio | 112,219 | -0,4 | 105,002 | -3,2 |
| Julio | 112,441 | -0,4 | 103,419 | -4,7 |
| Agosto | 112,622 | -0,3 | 104,368 | -4,1 |
| Septiembre | 113,047 | -0,1 | 104,337 | -2,9 |
| Octubre | 113,455 | 0,4 | 104,044 | -3,2 |
| Noviembre | 113,063 | 0,3 | 106,110 | -2,3 |
| Diciembre | 113,104 | 0,5 | 106,255 | -2,3 |
| 2011 Enero | 112,728 | -0,1 | 107,665 | 0,1 |
| Febrero | 113,144 | 0,5 | 107,571 | 1,5 |
| Marzo | 113,911 | 1,3 | 108,060 | 1,6 |
| Abril | 114,043 | 1,4 | 108,139 | 3,5 |
| Mayo | 114,366 | 2,0 | 106,524 | 0,6 |
| Junio | 114,657 | 2,2 | 106,918 | 1,8 |
| Julio | 114,806 | 2,1 | 106,504 | 3,0 |
| Agosto | 114,465 | 1,6 | 105,316 | 0,9 |
| Septiembre | 115,379 | 2,1 | 106,013 | 1,6 |
| Octubre | | | | |
| Noviembre | | | | |
| Diciembre | | | | |

(*) T1-12 Tasa de variación sobre igual periodo año anterior.

7.2. Evolución del I.P.C. por años y meses según rubricas para cada grupo Bebidas alcohólicas y tabaco

| | Bebidas alcohólicas | | Tabaco | |
|------------|---------------------|-----------|---------|-----------|
| | Indice | T1-12 (*) | Indice | T1-12 (*) |
| 2009 Enero | 109,699 | 3,9 | 116,342 | 3,9 |
| Febrero | 109,499 | 3,1 | 118,283 | 4,7 |
| Marzo | 110,362 | 3,1 | 118,276 | 4,6 |
| Abril | 110,439 | 3,0 | 118,283 | 4,6 |
| Mayo | 109,849 | 2,3 | 118,289 | 4,6 |
| Junio | 109,766 | 2,0 | 125,804 | 11,2 |
| Julio | 109,466 | 2,1 | 133,573 | 18,1 |
| Agosto | 110,242 | 2,5 | 133,577 | 18,1 |
| Septiembre | 110,518 | 2,7 | 133,577 | 18,1 |
| Octubre | 110,366 | 2,2 | 133,579 | 18,1 |
| Noviembre | 110,245 | 2,0 | 133,646 | 18,1 |
| Diciembre | 109,462 | 1,0 | 133,646 | 18,1 |
| 2010 Enero | 109,440 | -0,2 | 136,183 | 17,1 |
| Febrero | 110,026 | 0,5 | 139,152 | 17,6 |
| Marzo | 109,948 | -0,4 | 139,166 | 17,7 |
| Abril | 109,253 | -1,1 | 139,219 | 17,7 |
| Mayo | 109,767 | -0,1 | 139,230 | 17,7 |
| Junio | 109,691 | -0,1 | 148,891 | 18,4 |
| Julio | 110,338 | 0,8 | 149,693 | 12,1 |
| Agosto | 110,490 | 0,2 | 149,693 | 12,1 |
| Septiembre | 110,939 | 0,4 | 149,693 | 12,1 |
| Octubre | 110,249 | -0,1 | 149,693 | 12,1 |
| Noviembre | 110,984 | 0,7 | 149,693 | 12,0 |
| Diciembre | 109,772 | 0,3 | 162,225 | 21,4 |
| 2011 Enero | 110,471 | 0,9 | 166,758 | 22,5 |
| Febrero | 111,389 | 1,2 | 166,811 | 19,9 |
| Marzo | 112,098 | 2,0 | 166,811 | 19,9 |
| Abril | 112,192 | 2,7 | 166,873 | 19,9 |
| Mayo | 111,949 | 2,0 | 166,716 | 19,7 |
| Junio | 112,292 | 2,4 | 155,632 | 4,5 |
| Julio | 112,276 | 1,8 | 160,167 | 7,0 |
| Agosto | 112,029 | 1,4 | 159,941 | 6,8 |
| Septiembre | 112,755 | 1,6 | 167,854 | 12,1 |
| Octubre | | | | |
| Noviembre | | | | |
| Diciembre | | | | |

(*) T1-12 Tasa de variación sobre igual periodo año anterior.

7.3. Evolución del I.P.C. por años y meses según rubricas para cada grupo Vestido y calzado

| | Prendas de vestir hombres | | Prendas de vestir mujer | | Prendas de vestir niño y bebe | | Complementos y reparaciones de prendas de vestir | |
|------------|---------------------------|-----------|-------------------------|-----------|-------------------------------|-----------|--|-----------|
| | Indice | T1-12 (*) | Indice | T1-12 (*) | Indice | T1-12 (*) | Indice | T1-12 (*) |
| 2009 Enero | 94,497 | -2,0 | 90,819 | -3,4 | 91,838 | -2,0 | 94,109 | 1,6 |
| Febrero | 93,584 | -2,5 | 90,564 | -3,4 | 90,584 | -2,1 | 93,878 | 2,1 |
| Marzo | 96,798 | -2,8 | 93,671 | -3,0 | 94,113 | -2,2 | 98,103 | 2,8 |
| Abril | 100,275 | -2,3 | 102,610 | -3,0 | 109,039 | -1,0 | 99,177 | 2,3 |
| Mayo | 100,456 | -2,1 | 103,000 | -3,4 | 109,417 | -1,1 | 98,918 | 1,8 |
| Junio | 99,492 | -2,7 | 102,021 | -3,3 | 109,161 | -0,5 | 98,176 | 1,3 |
| Julio | 93,488 | -2,6 | 90,644 | -3,6 | 91,488 | -2,4 | 94,034 | 1,1 |
| Agosto | 93,349 | -2,5 | 90,283 | -3,3 | 90,280 | -2,2 | 92,521 | -0,8 |
| Septiembre | 99,380 | -2,7 | 92,165 | -3,4 | 94,056 | -1,9 | 98,530 | -1,4 |
| Octubre | 106,346 | -1,2 | 102,380 | -4,2 | 102,839 | -0,9 | 106,236 | 0,2 |
| Noviembre | 108,591 | -0,8 | 107,053 | -2,0 | 105,820 | 0,3 | 106,630 | 0,5 |
| Diciembre | 108,083 | -0,5 | 106,023 | -1,9 | 104,840 | -0,2 | 106,310 | 1,0 |
| 2010 Enero | 93,431 | -1,1 | 89,067 | -1,9 | 91,108 | -0,8 | 95,277 | 1,2 |
| Febrero | 92,857 | -0,8 | 88,498 | -2,3 | 90,068 | -0,6 | 94,826 | 1,0 |
| Marzo | 96,581 | -0,2 | 91,416 | -2,4 | 94,505 | 0,4 | 98,825 | 0,7 |
| Abril | 99,614 | -0,7 | 100,388 | -2,2 | 108,071 | -0,9 | 100,126 | 1,0 |
| Mayo | 100,084 | -0,4 | 101,242 | -1,7 | 108,682 | -0,7 | 99,912 | 1,0 |
| Junio | 99,407 | -0,1 | 100,802 | -1,2 | 108,756 | -0,4 | 99,515 | 1,4 |
| Julio | 93,190 | -0,3 | 90,297 | -0,4 | 90,739 | -0,8 | 95,714 | 1,8 |
| Agosto | 93,001 | -0,4 | 89,613 | -0,7 | 90,302 | 0,0 | 94,216 | 1,8 |
| Septiembre | 99,615 | 0,2 | 91,371 | -0,9 | 92,943 | -1,2 | 100,092 | 1,6 |
| Octubre | 107,502 | 1,1 | 101,947 | -0,4 | 101,051 | -1,7 | 105,000 | -1,2 |
| Noviembre | 109,413 | 0,8 | 107,634 | 0,5 | 104,714 | -1,0 | 108,354 | 1,6 |
| Diciembre | 107,868 | -0,2 | 106,597 | 0,5 | 104,419 | -0,4 | 107,478 | 1,1 |
| 2011 Enero | 92,422 | -1,1 | 90,035 | 1,1 | 91,907 | 0,9 | 94,755 | -0,5 |
| Febrero | 91,501 | -1,5 | 89,403 | 1,0 | 91,042 | 1,1 | 93,826 | -1,1 |
| Marzo | 95,522 | -1,1 | 92,140 | 0,8 | 95,148 | 0,7 | 99,189 | 0,4 |
| Abril | 99,121 | -0,5 | 101,037 | 0,6 | 109,468 | 1,3 | 100,642 | 0,5 |
| Mayo | 99,423 | -0,7 | 102,298 | 1,0 | 110,664 | 1,8 | 101,363 | 1,5 |
| Junio | 99,126 | -0,3 | 101,339 | 0,5 | 110,611 | 1,7 | 100,987 | 1,5 |
| Julio | 92,375 | -0,9 | 90,601 | 0,3 | 91,620 | 1,0 | 94,894 | -0,9 |
| Agosto | 91,924 | -1,2 | 89,902 | 0,3 | 90,512 | 0,2 | 93,391 | -0,9 |
| Septiembre | 99,056 | -0,6 | 91,799 | 0,5 | 93,713 | 0,8 | 99,390 | -0,7 |
| Octubre | | | | | | | | |
| Noviembre | | | | | | | | |
| Diciembre | | | | | | | | |

(*) T1-12 Tasa de variación sobre igual periodo año anterior.

7.3. Evolución del I.P.C. por años y meses según rubricas para cada grupo Vestido y calzado

| | Calzado de hombre | | Calzado de mujer | | Calzado de niño | | Reparación de calzado | |
|------------|-------------------|-----------|------------------|-----------|-----------------|-----------|-----------------------|-----------|
| | Indice | T1-12 (*) | Indice | T1-12 (*) | Indice | T1-12 (*) | Indice | T1-12 (*) |
| 2009 Enero | 101,496 | 1,5 | 97,717 | -0,4 | 99,038 | 0,9 | 115,295 | 7,1 |
| Febrero | 100,921 | 1,3 | 97,455 | 0,2 | 98,127 | 0,1 | 115,295 | 5,4 |
| Marzo | 102,760 | 0,8 | 100,688 | 0,3 | 101,034 | -0,5 | 116,008 | 5,0 |
| Abril | 105,202 | -0,6 | 108,039 | -0,5 | 103,640 | -1,6 | 116,590 | 4,2 |
| Mayo | 106,356 | 0,0 | 109,983 | 0,3 | 105,780 | -0,5 | 117,785 | 5,3 |
| Junio | 106,209 | 0,1 | 109,853 | 0,8 | 106,450 | 0,5 | 117,785 | 5,3 |
| Julio | 100,979 | 0,0 | 98,235 | 0,0 | 98,594 | -0,2 | 117,785 | 5,2 |
| Agosto | 99,321 | -1,1 | 96,693 | -0,9 | 98,019 | -0,7 | 116,874 | 4,3 |
| Septiembre | 102,866 | -0,4 | 99,024 | -0,9 | 100,511 | 0,1 | 116,730 | 3,4 |
| Octubre | 105,996 | -0,5 | 103,196 | -2,3 | 102,428 | -1,0 | 117,265 | 3,8 |
| Noviembre | 106,333 | -0,6 | 107,414 | 0,1 | 102,281 | -1,6 | 117,265 | 3,8 |
| Diciembre | 106,084 | -0,2 | 105,777 | -0,2 | 102,149 | -1,2 | 118,305 | 4,3 |
| 2010 Enero | 100,520 | -1,0 | 98,645 | 0,9 | 96,585 | -2,5 | 118,305 | 2,6 |
| Febrero | 99,856 | -1,1 | 98,221 | 0,8 | 96,385 | -1,8 | 118,305 | 2,6 |
| Marzo | 102,163 | -0,6 | 100,918 | 0,2 | 100,079 | -0,9 | 118,632 | 2,3 |
| Abril | 105,470 | 0,3 | 108,930 | 0,8 | 105,487 | 1,8 | 119,829 | 2,8 |
| Mayo | 106,330 | 0,0 | 112,021 | 1,9 | 105,535 | -0,2 | 120,138 | 2,0 |
| Junio | 105,859 | -0,3 | 112,156 | 2,1 | 105,535 | -0,9 | 120,633 | 2,4 |
| Julio | 101,012 | 0,0 | 101,703 | 3,5 | 95,500 | -3,1 | 120,839 | 2,6 |
| Agosto | 100,083 | 0,8 | 100,642 | 4,1 | 95,018 | -3,1 | 120,839 | 3,4 |
| Septiembre | 104,437 | 1,5 | 101,961 | 3,0 | 100,243 | -0,3 | 122,736 | 5,1 |
| Octubre | 106,761 | 0,7 | 106,607 | 3,3 | 101,942 | -0,5 | 124,131 | 5,9 |
| Noviembre | 106,762 | 0,4 | 110,770 | 3,1 | 101,808 | -0,5 | 124,452 | 6,1 |
| Diciembre | 107,230 | 1,1 | 110,316 | 4,3 | 101,360 | -0,8 | 124,452 | 5,2 |
| 2011 Enero | 100,736 | 0,2 | 101,121 | 2,5 | 96,872 | 0,3 | 125,370 | 6,0 |
| Febrero | 99,921 | 0,1 | 100,540 | 2,4 | 96,416 | 0,0 | 125,370 | 6,0 |
| Marzo | 101,593 | -0,6 | 103,113 | 2,2 | 102,284 | 2,2 | 126,552 | 6,7 |
| Abril | 105,050 | -0,4 | 109,720 | 0,7 | 105,589 | 0,1 | 126,552 | 5,6 |
| Mayo | 106,322 | 0,0 | 112,793 | 0,7 | 106,295 | 0,7 | 126,552 | 5,3 |
| Junio | 106,468 | 0,6 | 112,793 | 0,6 | 106,295 | 0,7 | 128,337 | 6,4 |
| Julio | 101,439 | 0,4 | 101,779 | 0,1 | 96,120 | 0,6 | 128,710 | 6,5 |
| Agosto | 100,812 | 0,7 | 101,506 | 0,9 | 95,602 | 0,6 | 128,710 | 6,5 |
| Septiembre | 103,842 | -0,6 | 102,947 | 1,0 | 99,224 | -1,0 | 128,710 | 4,9 |
| Octubre | | | | | | | | |
| Noviembre | | | | | | | | |
| Diciembre | | | | | | | | |

(*) T1-12 Tasa de variación sobre igual periodo año anterior.

7.4. Evolución del I.P.C. por años y meses según rubricas para cada grupo Vivienda

| | Vivienda en alquiler | | Calefacción, alumbrado y otros servicios | | Conservación de la vivienda | |
|------------|----------------------|-----------|--|-----------|-----------------------------|-----------|
| | Indice | T1-12 (*) | Indice | T1-12 (*) | Indice | T1-12 (*) |
| 2009 Enero | 112,720 | 4,6 | 114,101 | 6,7 | 109,437 | 2,6 |
| Febrero | 113,097 | 4,5 | 114,227 | 6,9 | 109,494 | 2,3 |
| Marzo | 113,363 | 4,0 | 113,808 | 5,3 | 109,391 | 1,7 |
| Abril | 113,594 | 3,7 | 110,004 | 0,8 | 110,304 | 2,4 |
| Mayo | 113,742 | 3,2 | 109,070 | -0,9 | 110,853 | 2,9 |
| Junio | 113,828 | 2,8 | 109,544 | -1,1 | 111,429 | 3,2 |
| Julio | 113,882 | 2,6 | 109,679 | -4,0 | 111,402 | 2,8 |
| Agosto | 113,857 | 2,4 | 110,014 | -3,3 | 111,388 | 2,6 |
| Septiembre | 113,942 | 2,3 | 109,735 | -3,3 | 111,586 | 2,5 |
| Octubre | 113,951 | 2,0 | 109,811 | -4,0 | 111,084 | 1,9 |
| Noviembre | 114,024 | 1,7 | 110,314 | -3,6 | 111,369 | 2,2 |
| Diciembre | 114,017 | 1,5 | 110,356 | -2,8 | 111,633 | 2,4 |
| 2010 Enero | 114,192 | 1,3 | 111,659 | -2,1 | 112,316 | 2,6 |
| Febrero | 114,134 | 0,9 | 111,624 | -2,3 | 112,357 | 2,6 |
| Marzo | 114,241 | 0,8 | 112,038 | -1,6 | 112,413 | 2,8 |
| Abril | 114,507 | 0,8 | 113,501 | 3,2 | 112,953 | 2,4 |
| Mayo | 114,526 | 0,7 | 113,900 | 4,4 | 112,957 | 1,9 |
| Junio | 114,790 | 0,8 | 113,677 | 3,8 | 112,922 | 1,3 |
| Julio | 114,984 | 1,0 | 117,176 | 6,8 | 113,136 | 1,6 |
| Agosto | 115,063 | 1,1 | 116,930 | 6,3 | 113,145 | 1,6 |
| Septiembre | 115,110 | 1,0 | 117,059 | 6,7 | 113,223 | 1,5 |
| Octubre | 115,197 | 1,1 | 119,537 | 8,9 | 113,479 | 2,2 |
| Noviembre | 115,300 | 1,1 | 119,912 | 8,7 | 115,664 | 3,9 |
| Diciembre | 115,263 | 1,1 | 120,440 | 9,1 | 115,599 | 3,6 |
| 2011 Enero | 115,342 | 1,0 | 126,771 | 13,5 | 115,679 | 3,0 |
| Febrero | 115,355 | 1,1 | 127,150 | 13,9 | 116,002 | 3,2 |
| Marzo | 115,401 | 1,0 | 127,692 | 14,0 | 116,060 | 3,2 |
| Abril | 115,457 | 0,8 | 129,614 | 14,2 | 115,906 | 2,6 |
| Mayo | 115,557 | 0,9 | 129,235 | 13,5 | 115,519 | 2,3 |
| Junio | 115,597 | 0,7 | 129,092 | 13,6 | 115,513 | 2,3 |
| Julio | 115,641 | 0,6 | 132,244 | 12,9 | 115,310 | 1,9 |
| Agosto | 115,637 | 0,5 | 131,906 | 12,8 | 115,310 | 1,9 |
| Septiembre | 115,650 | 0,5 | 132,039 | 12,8 | 115,353 | 1,9 |
| Octubre | | | | | | |
| Noviembre | | | | | | |
| Diciembre | | | | | | |

(*) T1-12 Tasa de variación sobre igual periodo año anterior.

7.5. Evolución del I.P.C. por años y meses según rubricas para cada grupo
Menaje

| | Muebles y revestimiento de suelo | | Textiles y accesorios para el hogar | | Electrodomésticos y reparaciones | | Utensilios y herramientas para el hogar | |
|-------------|----------------------------------|-----------|-------------------------------------|-----------|----------------------------------|-----------|---|-----------|
| | Indice | T1-12 (*) | Indice | T1-12 (*) | Indice | T1-12 (*) | Indice | T1-12 (*) |
| 2009 | | | | | | | | |
| Enero | 107,866 | 1,1 | 106,168 | 2,3 | 99,897 | 0,4 | 108,268 | 1,5 |
| Febrero | 107,342 | 0,0 | 106,327 | 2,4 | 99,686 | 0,5 | 108,638 | 2,1 |
| Marzo | 107,409 | -0,4 | 107,838 | 3,3 | 99,711 | 0,3 | 108,710 | 1,6 |
| Abril | 109,244 | 0,4 | 108,660 | 2,7 | 100,419 | 1,5 | 109,148 | 1,3 |
| Mayo | 109,697 | 0,1 | 109,996 | 2,9 | 100,363 | 1,0 | 109,653 | 1,6 |
| Junio | 110,557 | 0,5 | 109,713 | 1,7 | 99,662 | 0,2 | 109,953 | 1,9 |
| Julio | 109,700 | -0,7 | 105,885 | 1,5 | 99,747 | 0,2 | 109,860 | 2,3 |
| Agosto | 109,741 | -0,6 | 105,951 | 1,6 | 99,989 | 0,5 | 109,922 | 2,3 |
| Septiembre | 110,197 | -0,2 | 106,705 | 2,1 | 100,104 | 0,4 | 110,265 | 1,9 |
| Octubre | 110,544 | 1,4 | 108,869 | 2,1 | 100,054 | 0,5 | 111,195 | 1,8 |
| Noviembre | 111,444 | 1,9 | 109,807 | 1,7 | 99,921 | 0,2 | 111,705 | 2,2 |
| Diciembre | 111,657 | 2,2 | 109,767 | 0,2 | 99,463 | -0,6 | 111,446 | 1,8 |
| 2010 | | | | | | | | |
| Enero | 110,287 | 2,2 | 107,138 | 0,9 | 99,721 | -0,2 | 110,808 | 2,3 |
| Febrero | 110,459 | 2,9 | 105,742 | -0,5 | 99,856 | 0,2 | 111,019 | 2,2 |
| Marzo | 111,220 | 3,5 | 106,230 | -1,5 | 99,854 | 0,1 | 110,116 | 1,3 |
| Abril | 111,905 | 2,4 | 107,758 | -0,8 | 99,852 | -0,6 | 111,398 | 2,1 |
| Mayo | 112,105 | 2,2 | 109,652 | -0,3 | 99,783 | -0,6 | 111,476 | 1,7 |
| Junio | 111,948 | 1,3 | 110,659 | 0,9 | 99,270 | -0,4 | 112,579 | 2,4 |
| Julio | 112,298 | 2,4 | 105,279 | -0,6 | 98,210 | -1,5 | 112,865 | 2,7 |
| Agosto | 112,492 | 2,5 | 105,169 | -0,7 | 97,817 | -2,2 | 113,280 | 3,1 |
| Septiembre | 112,578 | 2,2 | 106,749 | 0,0 | 97,933 | -2,2 | 113,809 | 3,2 |
| Octubre | 112,874 | 2,1 | 108,635 | -0,2 | 98,396 | -1,7 | 115,577 | 3,9 |
| Noviembre | 113,286 | 1,7 | 109,764 | 0,0 | 98,515 | -1,4 | 115,631 | 3,5 |
| Diciembre | 113,923 | 2,0 | 110,436 | 0,6 | 98,806 | -0,7 | 115,161 | 3,3 |
| 2011 | | | | | | | | |
| Enero | 112,629 | 2,1 | 105,043 | -2,0 | 97,234 | -2,5 | 113,882 | 2,8 |
| Febrero | 112,708 | 2,0 | 105,128 | -0,6 | 97,068 | -2,8 | 113,660 | 2,4 |
| Marzo | 113,696 | 2,2 | 107,065 | 0,8 | 96,882 | -3,0 | 114,059 | 3,6 |
| Abril | 114,107 | 2,0 | 110,463 | 2,5 | 96,921 | -2,9 | 114,357 | 2,7 |
| Mayo | 115,411 | 2,9 | 111,506 | 1,7 | 96,858 | -2,9 | 115,133 | 3,3 |
| Junio | 115,219 | 2,9 | 110,751 | 0,1 | 98,051 | -1,2 | 114,856 | 2,0 |
| Julio | 115,103 | 2,5 | 104,181 | -1,0 | 97,770 | -0,4 | 116,076 | 2,8 |
| Agosto | 114,829 | 2,1 | 104,325 | -0,8 | 97,672 | -0,1 | 116,667 | 3,0 |
| Septiembre | 114,991 | 2,1 | 106,133 | -0,6 | 97,811 | -0,1 | 117,428 | 3,2 |
| Octubre | | | | | | | | |
| Noviembre | | | | | | | | |
| Diciembre | | | | | | | | |

(*) T1-12 Tasa de variación sobre igual periodo año anterior.

7.5. Evolución del I.P.C. por años y meses según rubricas para cada grupo Menaje

| | Artículos no duraderos para el hogar | | Servicios para el hogar | |
|------------|--------------------------------------|-----------|-------------------------|-----------|
| | Indice | T1-12 (*) | Indice | T1-12 (*) |
| 2009 Enero | 104,387 | 3,3 | 109,683 | 4,2 |
| Febrero | 104,713 | 3,5 | 110,948 | 4,2 |
| Marzo | 104,572 | 3,3 | 111,046 | 3,6 |
| Abril | 105,102 | 3,7 | 110,846 | 3,2 |
| Mayo | 105,105 | 2,9 | 110,800 | 2,9 |
| Junio | 105,168 | 3,1 | 111,005 | 2,8 |
| Julio | 105,291 | 2,7 | 111,225 | 3,0 |
| Agosto | 105,706 | 3,3 | 111,225 | 3,0 |
| Septiembre | 105,151 | 2,5 | 111,225 | 3,0 |
| Octubre | 104,989 | 1,8 | 111,592 | 2,5 |
| Noviembre | 104,275 | 0,7 | 111,814 | 2,7 |
| Diciembre | 105,005 | 0,7 | 111,814 | 2,8 |
| 2010 Enero | 104,693 | 0,3 | 112,012 | 2,1 |
| Febrero | 104,671 | 0,0 | 113,283 | 2,1 |
| Marzo | 104,194 | -0,4 | 113,340 | 2,1 |
| Abril | 103,564 | -1,5 | 113,472 | 2,4 |
| Mayo | 103,597 | -1,4 | 113,672 | 2,6 |
| Junio | 103,332 | -1,7 | 113,897 | 2,6 |
| Julio | 102,970 | -2,2 | 113,904 | 2,4 |
| Agosto | 103,250 | -2,3 | 113,909 | 2,4 |
| Septiembre | 103,168 | -1,9 | 114,136 | 2,6 |
| Octubre | 102,301 | -2,6 | 114,236 | 2,4 |
| Noviembre | 102,666 | -1,5 | 114,035 | 2,0 |
| Diciembre | 103,889 | -1,1 | 114,067 | 2,0 |
| 2011 Enero | 104,122 | -0,5 | 114,363 | 2,1 |
| Febrero | 102,478 | -2,1 | 116,116 | 2,5 |
| Marzo | 104,042 | -0,1 | 116,155 | 2,5 |
| Abril | 105,434 | 1,8 | 116,301 | 2,5 |
| Mayo | 104,976 | 1,3 | 116,384 | 2,4 |
| Junio | 104,271 | 0,9 | 116,332 | 2,1 |
| Julio | 104,781 | 1,8 | 116,649 | 2,4 |
| Agosto | 105,650 | 2,3 | 116,649 | 2,4 |
| Septiembre | 105,007 | 1,8 | 116,649 | 2,2 |
| Octubre | | | | |
| Noviembre | | | | |
| Diciembre | | | | |

(*) T1-12 Tasa de variación sobre igual periodo año anterior.

7.6. Evolución del I.P.C. por años y meses según rubricas para cada grupo Medicina

| | Servicios médicos y similares | | Medicamentos y material terapéutico | |
|------------|-------------------------------|-----------|-------------------------------------|-----------|
| | Indice | T1-12 (*) | Indice | T1-12 (*) |
| 2009 Enero | 113,042 | 5,1 | 90,761 | -2,7 |
| Febrero | 113,115 | 4,4 | 91,026 | -2,4 |
| Marzo | 113,133 | 4,3 | 90,881 | -0,4 |
| Abril | 113,121 | 4,0 | 91,724 | -0,4 |
| Mayo | 113,210 | 4,1 | 87,908 | -3,2 |
| Junio | 113,327 | 4,1 | 87,993 | -3,2 |
| Julio | 113,327 | 4,0 | 88,168 | -3,0 |
| Agosto | 113,327 | 3,9 | 88,181 | -3,1 |
| Septiembre | 113,327 | 3,9 | 88,212 | -3,0 |
| Octubre | 113,364 | 3,9 | 88,143 | -3,5 |
| Noviembre | 113,300 | 3,6 | 88,136 | -3,5 |
| Diciembre | 113,300 | 3,6 | 88,075 | -3,3 |
| 2010 Enero | 116,215 | 2,8 | 87,671 | -3,4 |
| Febrero | 116,321 | 2,8 | 87,768 | -3,6 |
| Marzo | 116,413 | 2,9 | 87,453 | -3,8 |
| Abril | 116,481 | 3,0 | 87,376 | -4,7 |
| Mayo | 116,777 | 3,2 | 85,948 | -2,2 |
| Junio | 116,777 | 3,0 | 85,923 | -2,4 |
| Julio | 116,743 | 3,0 | 86,018 | -2,4 |
| Agosto | 116,743 | 3,0 | 86,059 | -2,4 |
| Septiembre | 116,844 | 3,1 | 85,841 | -2,7 |
| Octubre | 116,866 | 3,1 | 84,790 | -3,8 |
| Noviembre | 116,828 | 3,1 | 84,310 | -4,3 |
| Diciembre | 116,828 | 3,1 | 84,309 | -4,3 |
| 2011 Enero | 118,593 | 2,0 | 83,517 | -4,7 |
| Febrero | 119,482 | 2,7 | 83,368 | -5,0 |
| Marzo | 119,719 | 2,8 | 83,373 | -4,7 |
| Abril | 119,764 | 2,8 | 83,111 | -4,9 |
| Mayo | 119,784 | 2,6 | 82,902 | -3,5 |
| Junio | 119,814 | 2,6 | 82,979 | -3,4 |
| Julio | 119,814 | 2,6 | 82,427 | -4,2 |
| Agosto | 119,817 | 2,6 | 81,815 | -4,9 |
| Septiembre | 119,817 | 2,5 | 81,939 | -4,5 |
| Octubre | | | | |
| Noviembre | | | | |
| Diciembre | | | | |

(*) T1-12 Tasa de variación sobre igual periodo año anterior.

7.7. Evolución del I.P.C. por años y meses según rubricas para cada grupo Transportes

| | Transporte personal | | Transporte público urbano | | Transporte público interurbano | |
|------------|---------------------|-----------|---------------------------|-----------|--------------------------------|-----------|
| | Indice | T1-12 (*) | Indice | T1-12 (*) | Indice | T1-12 (*) |
| 2009 Enero | 98,072 | -6,6 | 118,083 | 8,8 | 118,033 | 10,7 |
| Febrero | 98,463 | -6,7 | 118,083 | 8,8 | 116,607 | 10,5 |
| Marzo | 98,045 | -8,5 | 118,083 | 8,8 | 116,180 | 9,8 |
| Abril | 99,349 | -7,8 | 118,083 | 8,8 | 116,662 | 7,6 |
| Mayo | 100,125 | -9,2 | 118,083 | 8,8 | 116,279 | 4,3 |
| Junio | 102,488 | -8,8 | 118,083 | 8,8 | 118,258 | 1,6 |
| Julio | 102,215 | -9,6 | 118,083 | 8,8 | 121,296 | 1,2 |
| Agosto | 103,419 | -6,4 | 118,083 | 5,4 | 121,002 | 1,2 |
| Septiembre | 101,943 | -6,7 | 118,130 | 5,4 | 119,782 | 0,5 |
| Octubre | 102,098 | -4,2 | 118,223 | 5,3 | 119,359 | 0,7 |
| Noviembre | 103,296 | 1,1 | 118,224 | 5,2 | 117,985 | 1,5 |
| Diciembre | 102,787 | 4,1 | 118,224 | 4,4 | 118,832 | 0,7 |
| 2010 Enero | 104,415 | 6,5 | 124,045 | 5,0 | 119,174 | 1,0 |
| Febrero | 104,383 | 6,0 | 124,045 | 5,0 | 117,868 | 1,1 |
| Marzo | 106,405 | 8,5 | 124,045 | 5,0 | 118,503 | 2,0 |
| Abril | 108,016 | 8,7 | 124,045 | 5,0 | 118,568 | 1,6 |
| Mayo | 108,445 | 8,3 | 124,045 | 5,0 | 118,828 | 2,2 |
| Junio | 108,156 | 5,5 | 124,045 | 5,0 | 119,477 | 1,0 |
| Julio | 108,616 | 6,3 | 124,045 | 5,0 | 122,568 | 1,0 |
| Agosto | 108,604 | 5,0 | 124,045 | 5,0 | 122,460 | 1,2 |
| Septiembre | 108,823 | 6,7 | 124,075 | 5,0 | 122,401 | 2,2 |
| Octubre | 109,024 | 6,8 | 124,137 | 5,0 | 122,203 | 2,4 |
| Noviembre | 109,980 | 6,5 | 124,155 | 5,0 | 122,017 | 3,4 |
| Diciembre | 112,052 | 9,0 | 124,155 | 5,0 | 122,587 | 3,2 |
| 2011 Enero | 113,464 | 8,7 | 127,538 | 2,8 | 122,338 | 2,7 |
| Febrero | 114,409 | 9,6 | 127,538 | 2,8 | 122,773 | 4,2 |
| Marzo | 116,533 | 9,5 | 127,538 | 2,8 | 122,411 | 3,3 |
| Abril | 117,742 | 9,0 | 127,538 | 2,8 | 122,784 | 3,6 |
| Mayo | 116,667 | 7,6 | 127,538 | 2,8 | 124,032 | 4,4 |
| Junio | 116,391 | 7,6 | 127,538 | 2,8 | 124,368 | 4,1 |
| Julio | 117,032 | 7,7 | 125,858 | 1,5 | 126,318 | 3,1 |
| Agosto | 116,714 | 7,5 | 129,381 | 4,3 | 126,848 | 3,6 |
| Septiembre | 117,389 | 7,9 | 130,443 | 5,1 | 126,896 | 3,7 |
| Octubre | | | | | | |
| Noviembre | | | | | | |
| Diciembre | | | | | | |

(*) T1-12 Tasa de variación sobre igual periodo año anterior.

7.8. Evolución del I.P.C. por años y meses según rubricas para cada grupo Comunicaciones

| | | Comunicaciones | |
|------|------------|----------------|-----------|
| | | Indice | T1-12 (*) |
| 2009 | Enero | 100,172 | -0,4 |
| | Febrero | 100,149 | -0,3 |
| | Marzo | 100,153 | -0,4 |
| | Abril | 100,121 | -0,4 |
| | Mayo | 99,973 | -0,6 |
| | Junio | 99,890 | -0,7 |
| | Julio | 99,852 | -0,7 |
| | Agosto | 99,863 | -0,6 |
| | Septiembre | 99,853 | -0,6 |
| | Octubre | 99,836 | -0,7 |
| | Noviembre | 99,827 | -0,6 |
| | Diciembre | 99,805 | -0,2 |
| 2010 | Enero | 99,792 | -0,4 |
| | Febrero | 99,756 | -0,4 |
| | Marzo | 99,751 | -0,4 |
| | Abril | 98,884 | -1,2 |
| | Mayo | 98,869 | -1,1 |
| | Junio | 98,818 | -1,1 |
| | Julio | 99,348 | -0,5 |
| | Agosto | 99,355 | -0,5 |
| | Septiembre | 99,359 | -0,5 |
| | Octubre | 99,132 | -0,7 |
| | Noviembre | 99,130 | -0,7 |
| | Diciembre | 99,123 | -0,7 |
| 2011 | Enero | 99,069 | -0,7 |
| | Febrero | 99,045 | -0,7 |
| | Marzo | 99,043 | -0,7 |
| | Abril | 99,206 | 0,3 |
| | Mayo | 99,177 | 0,3 |
| | Junio | 99,142 | 0,3 |
| | Julio | 98,144 | -1,2 |
| | Agosto | 98,140 | -1,2 |
| | Septiembre | 98,186 | -1,2 |
| | Octubre | | |
| | Noviembre | | |
| | Diciembre | | |

(*) T1-12 Tasa de variación sobre igual periodo año anterior.

7.9. Evolución del I.P.C. por años y meses según rubricas para cada grupo Ocio y cultura

| | Objetos recreativos | | Publicaciones | | Esparcimiento | |
|------------|---------------------|-----------|---------------|-----------|---------------|-----------|
| | Indice | T1-12 (*) | Indice | T1-12 (*) | Indice | T1-12 (*) |
| 2009 Enero | 85,030 | -6,3 | 103,839 | 1,8 | 107,075 | 2,1 |
| Febrero | 85,076 | -5,9 | 103,878 | 1,8 | 107,204 | 2,0 |
| Marzo | 84,587 | -6,1 | 104,272 | 1,9 | 107,624 | 2,0 |
| Abril | 84,631 | -5,9 | 104,664 | 2,0 | 107,817 | 2,1 |
| Mayo | 84,066 | -5,3 | 104,864 | 1,7 | 108,004 | 2,2 |
| Junio | 84,076 | -4,6 | 104,878 | 2,2 | 108,101 | 2,1 |
| Julio | 83,969 | -4,0 | 104,937 | 1,8 | 108,045 | 1,8 |
| Agosto | 83,809 | -4,2 | 104,703 | 1,7 | 108,006 | 1,8 |
| Septiembre | 83,531 | -4,1 | 104,558 | 1,7 | 108,105 | 1,9 |
| Octubre | 83,110 | -4,4 | 104,558 | 1,6 | 108,123 | 1,8 |
| Noviembre | 82,762 | -4,2 | 104,703 | 1,8 | 108,145 | 1,6 |
| Diciembre | 82,578 | -4,1 | 104,849 | 1,9 | 108,334 | 1,6 |
| 2010 Enero | 82,034 | -3,5 | 105,512 | 1,6 | 108,307 | 1,2 |
| Febrero | 82,339 | -3,2 | 105,534 | 1,6 | 108,145 | 0,9 |
| Marzo | 82,394 | -2,6 | 105,683 | 1,4 | 108,543 | 0,9 |
| Abril | 82,215 | -2,9 | 105,774 | 1,1 | 108,841 | 0,9 |
| Mayo | 82,429 | -1,9 | 106,365 | 1,4 | 108,788 | 0,7 |
| Junio | 82,300 | -2,1 | 105,910 | 1,0 | 108,940 | 0,8 |
| Julio | 81,920 | -2,4 | 106,069 | 1,1 | 109,352 | 1,2 |
| Agosto | 81,900 | -2,3 | 105,620 | 0,9 | 109,390 | 1,3 |
| Septiembre | 81,559 | -2,4 | 105,600 | 1,0 | 109,118 | 0,9 |
| Octubre | 81,543 | -1,9 | 106,131 | 1,5 | 109,438 | 1,2 |
| Noviembre | 80,994 | -2,1 | 106,536 | 1,8 | 109,454 | 1,2 |
| Diciembre | 80,597 | -2,4 | 106,896 | 2,0 | 109,394 | 1,0 |
| 2011 Enero | 78,758 | -4,0 | 107,523 | 1,9 | 109,886 | 1,5 |
| Febrero | 79,035 | -4,0 | 108,147 | 2,5 | 109,928 | 1,6 |
| Marzo | 78,692 | -4,5 | 108,160 | 2,3 | 109,882 | 1,2 |
| Abril | 78,413 | -4,6 | 108,777 | 2,8 | 109,831 | 0,9 |
| Mayo | 77,786 | -5,6 | 108,394 | 1,9 | 109,952 | 1,1 |
| Junio | 77,858 | -5,4 | 108,484 | 2,4 | 108,971 | 0,0 |
| Julio | 77,455 | -5,5 | 109,381 | 3,1 | 109,164 | -0,2 |
| Agosto | 77,599 | -5,3 | 109,192 | 3,4 | 109,766 | 0,3 |
| Septiembre | 76,616 | -6,1 | 108,876 | 3,1 | 112,909 | 3,5 |
| Octubre | | | | | | |
| Noviembre | | | | | | |
| Diciembre | | | | | | |

(*) T1-12 Tasa de variación sobre igual periodo año anterior.

7.10. Evolución del I.P.C. por años y meses según rubricas para cada grupo Enseñanza

| | Educación infantil y primaria | | Educación secundaria | | Educación universitaria | | Otras enseñanzas | |
|------------|-------------------------------|-----------|----------------------|-----------|-------------------------|-----------|------------------|-----------|
| | Indice | T1-12 (*) | Indice | T1-12 (*) | Indice | T1-12 (*) | Indice | T1-12 (*) |
| 2009 Enero | 105,935 | 2,3 | 106,381 | 3,0 | 115,405 | 6,0 | 109,771 | 4,1 |
| Febrero | 105,935 | 2,3 | 106,381 | 3,0 | 115,607 | 6,2 | 110,003 | 4,4 |
| Marzo | 105,935 | 2,3 | 106,381 | 3,0 | 115,607 | 6,1 | 110,483 | 4,9 |
| Abril | 105,935 | 2,3 | 106,381 | 3,0 | 115,607 | 6,1 | 110,853 | 4,4 |
| Mayo | 105,935 | 2,3 | 106,381 | 3,0 | 115,607 | 6,1 | 110,978 | 4,5 |
| Junio | 105,935 | 2,3 | 106,381 | 3,0 | 115,607 | 6,1 | 111,304 | 4,3 |
| Julio | 105,935 | 2,3 | 106,381 | 3,0 | 115,607 | 6,1 | 111,483 | 4,1 |
| Agosto | 105,935 | 2,3 | 106,381 | 3,0 | 115,607 | 6,1 | 111,483 | 4,1 |
| Septiembre | 107,526 | 1,5 | 107,634 | 1,2 | 115,607 | 6,1 | 111,555 | 3,4 |
| Octubre | 107,526 | 1,5 | 107,662 | 1,2 | 119,290 | 3,4 | 111,747 | 3,2 |
| Noviembre | 107,526 | 1,5 | 107,662 | 1,2 | 119,290 | 3,4 | 111,929 | 2,8 |
| Diciembre | 107,526 | 1,5 | 107,662 | 1,2 | 119,290 | 3,4 | 111,928 | 2,1 |
| 2010 Enero | 107,526 | 1,5 | 107,662 | 1,2 | 119,290 | 3,4 | 112,134 | 2,2 |
| Febrero | 107,526 | 1,5 | 107,662 | 1,2 | 119,383 | 3,3 | 112,074 | 1,9 |
| Marzo | 107,526 | 1,5 | 107,662 | 1,2 | 119,383 | 3,3 | 111,300 | 0,7 |
| Abril | 107,526 | 1,5 | 107,662 | 1,2 | 119,383 | 3,3 | 111,312 | 0,4 |
| Mayo | 107,526 | 1,5 | 107,662 | 1,2 | 119,383 | 3,3 | 111,449 | 0,4 |
| Junio | 107,526 | 1,5 | 107,662 | 1,2 | 119,383 | 3,3 | 112,175 | 0,8 |
| Julio | 107,526 | 1,5 | 107,662 | 1,2 | 119,383 | 3,3 | 112,323 | 0,8 |
| Agosto | 107,526 | 1,5 | 107,662 | 1,2 | 119,383 | 3,3 | 112,442 | 0,9 |
| Septiembre | 107,898 | 0,3 | 108,267 | 0,6 | 119,383 | 3,3 | 112,528 | 0,9 |
| Octubre | 107,898 | 0,3 | 108,342 | 0,6 | 122,704 | 2,9 | 112,765 | 0,9 |
| Noviembre | 107,898 | 0,3 | 108,342 | 0,6 | 122,704 | 2,9 | 113,138 | 1,1 |
| Diciembre | 107,898 | 0,3 | 108,342 | 0,6 | 122,704 | 2,9 | 113,830 | 1,7 |
| 2011 Enero | 107,898 | 0,3 | 108,342 | 0,6 | 122,704 | 2,9 | 114,436 | 2,1 |
| Febrero | 107,952 | 0,4 | 108,342 | 0,6 | 122,811 | 2,9 | 114,376 | 2,1 |
| Marzo | 107,952 | 0,4 | 108,342 | 0,6 | 122,811 | 2,9 | 114,620 | 3,0 |
| Abril | 107,952 | 0,4 | 108,342 | 0,6 | 122,811 | 2,9 | 114,844 | 3,2 |
| Mayo | 107,952 | 0,4 | 108,342 | 0,6 | 122,811 | 2,9 | 114,879 | 3,1 |
| Junio | 107,952 | 0,4 | 108,342 | 0,6 | 122,811 | 2,9 | 115,071 | 2,6 |
| Julio | 107,952 | 0,4 | 108,342 | 0,6 | 122,811 | 2,9 | 114,937 | 2,3 |
| Agosto | 107,952 | 0,4 | 108,342 | 0,6 | 122,811 | 2,9 | 114,951 | 2,2 |
| Septiembre | 108,667 | 0,7 | 110,187 | 1,8 | 122,811 | 2,9 | 114,791 | 2,0 |
| Octubre | | | | | | | | |
| Noviembre | | | | | | | | |
| Diciembre | | | | | | | | |

(*) T1-12 Tasa de variación sobre igual periodo año anterior.

7.11. Evolución del I.P.C. por años y meses según rubricas para cada grupo Hoteles, cafés y restaurantes

| | Turismo y hostelería | |
|------------|----------------------|-----------|
| | Indice | T1-12 (*) |
| 2009 Enero | 109,289 | 3,8 |
| Febrero | 109,603 | 3,3 |
| Marzo | 109,696 | 1,8 |
| Abril | 111,058 | 3,2 |
| Mayo | 109,858 | 1,7 |
| Junio | 110,420 | 1,4 |
| Julio | 111,587 | 1,2 |
| Agosto | 112,810 | 0,8 |
| Septiembre | 110,812 | 0,6 |
| Octubre | 110,045 | 0,1 |
| Noviembre | 109,471 | 0,3 |
| Diciembre | 110,508 | 0,2 |
| 2010 Enero | 109,109 | -0,2 |
| Febrero | 109,029 | -0,5 |
| Marzo | 109,945 | 0,2 |
| Abril | 110,223 | -0,8 |
| Mayo | 109,878 | 0,0 |
| Junio | 110,425 | 0,0 |
| Julio | 112,196 | 0,5 |
| Agosto | 113,778 | 0,9 |
| Septiembre | 111,595 | 0,7 |
| Octubre | 110,808 | 0,7 |
| Noviembre | 110,050 | 0,5 |
| Diciembre | 111,523 | 0,9 |
| 2011 Enero | 110,465 | 1,2 |
| Febrero | 110,900 | 1,7 |
| Marzo | 111,434 | 1,4 |
| Abril | 113,035 | 2,6 |
| Mayo | 112,035 | 2,0 |
| Junio | 112,521 | 1,9 |
| Julio | 114,678 | 2,2 |
| Agosto | 116,583 | 2,5 |
| Septiembre | 113,635 | 1,8 |
| Octubre | | |
| Noviembre | | |
| Diciembre | | |

(*) T1-12 Tasa de variación sobre igual periodo año anterior.

7.12. Evolución del I.P.C. por años y meses según rubricas para cada grupo Otros

| | Artículos de uso personal | | Otros bienes y servicios | |
|------------|---------------------------|-----------|--------------------------|-----------|
| | Indice | T1-12 (*) | Indice | T1-12 (*) |
| 2009 Enero | 108,474 | 2,8 | 112,305 | 4,4 |
| Febrero | 108,946 | 3,2 | 112,368 | 3,7 |
| Marzo | 108,767 | 2,2 | 112,941 | 3,6 |
| Abril | 108,780 | 1,8 | 113,639 | 3,8 |
| Mayo | 108,456 | 1,0 | 113,820 | 3,8 |
| Junio | 109,115 | 1,2 | 113,915 | 3,6 |
| Julio | 108,849 | 0,9 | 113,400 | 3,3 |
| Agosto | 108,839 | 0,5 | 113,381 | 3,2 |
| Septiembre | 108,836 | 0,5 | 114,146 | 3,0 |
| Octubre | 109,092 | 0,8 | 114,710 | 3,2 |
| Noviembre | 108,983 | 0,9 | 115,052 | 3,5 |
| Diciembre | 109,199 | 0,8 | 114,702 | 3,2 |
| 2010 Enero | 109,163 | 0,6 | 115,259 | 2,6 |
| Febrero | 109,211 | 0,2 | 115,337 | 2,6 |
| Marzo | 109,377 | 0,6 | 115,661 | 2,4 |
| Abril | 109,501 | 0,7 | 116,159 | 2,2 |
| Mayo | 108,812 | 0,3 | 116,397 | 2,3 |
| Junio | 108,846 | -0,2 | 117,239 | 2,9 |
| Julio | 108,963 | 0,1 | 117,803 | 3,9 |
| Agosto | 110,113 | 1,2 | 117,990 | 4,1 |
| Septiembre | 110,561 | 1,6 | 118,345 | 3,7 |
| Octubre | 110,659 | 1,4 | 118,988 | 3,7 |
| Noviembre | 110,895 | 1,8 | 119,492 | 3,9 |
| Diciembre | 111,237 | 1,9 | 120,011 | 4,6 |
| 2011 Enero | 111,277 | 1,9 | 120,790 | 4,8 |
| Febrero | 111,243 | 1,9 | 120,695 | 4,6 |
| Marzo | 111,352 | 1,8 | 120,886 | 4,5 |
| Abril | 111,472 | 1,8 | 121,252 | 4,4 |
| Mayo | 111,659 | 2,6 | 121,619 | 4,5 |
| Junio | 112,038 | 2,9 | 122,104 | 4,1 |
| Julio | 112,108 | 2,9 | 121,399 | 3,1 |
| Agosto | 112,671 | 2,3 | 121,489 | 3,0 |
| Septiembre | 112,941 | 2,2 | 122,224 | 3,3 |
| Octubre | | | | |
| Noviembre | | | | |
| Diciembre | | | | |

(*) T1-12 Tasa de variación sobre igual periodo año anterior.

NOTAS METODOLÓGICAS

El periodo base del nuevo IPC, para el que la media aritmética de los índices mensuales publicados se hace igual a 100, es el año 2006. Con esta nueva base se pretende conseguir una mejor representabilidad en su cobertura así como una mayor precisión en la medición de la evolución de este indicador.

El estrato de referencia del índice incluye a toda la población que reside en viviendas familiares en España. Por tanto, se excluye el gasto de los residentes en viviendas colectivas, así como el de los no residentes (cuyo gasto, sin embargo, sí está incluido en el Índice de Precios de Consumo Armonizado de la Unión Europea).

El ámbito de consumo del IPC base 2006 comprende los bienes y servicios de consumo efectivamente pagados durante el periodo de referencia. Se excluyen los gastos ficticios e imputados, como los auto suministros, auto consumos, alquileres imputados y gastos subvencionados por las Administraciones Públicas (por ejemplo, los sanitarios o educativos) y, también, los bienes de inversión (como la vivienda en propiedad). El número de artículos por parcela se determina en función de su importancia en términos de gasto con respecto al gasto total, de su contenido y de la posibilidad de desagregación. Los artículos seleccionados forman lo que se conoce con el nombre de cesta de la compra.

La fórmula empleada en la base 2006 para calcular los índices es la misma que para la base 2001: Laspeyres encadenado con actualización de ponderaciones anual.

Cobertura geográfica y cesta de la compra

En el IPC, base 2001, el criterio utilizado para establecer la cobertura geográfica del índice se basaba, principalmente, en la población del conjunto de municipios seleccionados. En la base 2006, además de este criterio de partida, se han añadido otros para completar la cobertura de municipios:

1. Representatividad geográfica: Se han incluido municipios de forma que estén distribuidos por toda la provincia y no sólo en focos concretos de población.
2. Representatividad poblacional: Se ha hecho hincapié en la representatividad de los municipios pequeños.

3. Representatividad de la cesta: Se ha seleccionado una muestra formada por aquellos artículos que se consideran básicos y representativos del consumo en dichos municipios.

La selección de los artículos que componen la cesta de la compra se ha realizado a partir del IPC, base 2001, y los datos de la Encuesta Continua de Presupuestos Familiares (ECPF).

Ponderaciones

La estructura de ponderaciones de la base 2006 se ha elaborado a partir de la Encuesta Continua de Presupuestos Familiares, que proporciona la información trimestral básica sobre gastos de las familias en bienes y servicios de consumo. Además, para determinar la estructura definitiva se ha utilizado información de otras fuentes, tales como la evolución del consumo privado de la Contabilidad Nacional, la evolución de precios del IPC y otras fuentes de la oferta de los diferentes sectores.

La ponderación de cualquier artículo de la cesta de la compra se obtiene como cociente del gasto realizado en las parcelas representadas por dicho artículo durante el periodo al que hace referencia la ECPF y el gasto total realizado en ese mismo periodo.

Un mismo artículo tiene ponderaciones diferentes en las distintas agrupaciones geográficas -provincias, Comunidades Autónomas y España- ya que el gasto que refleja la ECPF en cada uno de estos conjuntos es distinto.

Esta ponderación se obtiene de información proveniente de la óptica de la demanda (ECPF, encuestas de consumo realizadas por otros organismos) y desde la de la oferta (ingresos por ventas de las empresas más importantes de cada sector).

Esta metodología es la que contempla el Instituto Nacional de Estadística (INE) en el apartado *Índice de Precios de Consumo (IPC) Base 2006* y que puede ser consultada en su totalidad en la página web: <http://www.ine.es>.

Equipo de trabajo: Antonio Sánchez Molina, Adolfo Alvarado Guadalupe, Silvia Fernández Cruz

Edita: Dirección General de Economía,
Estadística e Innovación Tecnológica
Consejería de Economía y Hacienda
Príncipe de Vergara, 108 - 28002 - Madrid
www.madrid.org/iestadis
iestadis@madrid.org

Edición: Octubre 2011



Comunidad de Madrid

CONSEJERÍA DE ECONOMÍA Y HACIENDA
Dirección General de Economía,
Estadística e Innovación Tecnológica