

4

N.º 4. SEPTIEMBRE 1988
MOVIMIENTO NATURAL DE LA POBLACION

DEMOGRAFIA Y SALUD

BOLETIN TRIMESTRAL



COMUNIDAD DE MADRID

Introducción	3	Gráficos	
Notas Metodológicas	3	I. Evolución de los nacimientos, defunciones y matrimonios de residentes registrados en la Comunidad de Madrid en los últimos doce meses. (Julio 1987/Junio 1988)	4
Tablas		II. Defunciones de residentes registradas en la Comunidad de Madrid por sexo y grupos de edad. Año 1987	4
1. Resumen de la evolución demográfica registrada en la Comunidad de Madrid	5	III. Matrimonios que fijan su residencia registrados en la Comunidad de Madrid por la edad de los cónyuges al contraer matrimonio. Año 1987	6
2. Resumen de la evolución demográfica de residentes registrada en la Comunidad de Madrid	5	IV. Nacimientos por grupos de edad de madres residentes registrados en la Comunidad de Madrid. Año 1987	8
3. Nacimientos por grupos de edad de madres residentes registrados en la Comunidad de Madrid	6	V. Nacimientos de madres no residentes registrados en la Comunidad de Madrid por lugar de residencia. Año 1987	8
4. Matrimonios que fijan su residencia registrados en la Comunidad de Madrid por la edad de los cónyuges al contraer matrimonio	7	Mapa: Tasa bruta de mortalidad por municipios. Año 1987	15
5. Defunciones de residentes registradas en la Comunidad de Madrid por sexo y grupos de edad	9		
6. Defunciones de residentes registradas en la Comunidad de Madrid por sexo y grupo de causa	10		
7. Nacimientos, defunciones y matrimonios registrados en la Comunidad de Madrid por lugar de residencia	11		

Equipo de trabajo: B. Baeza, M. Carretero, J. Fernández, A. G. Bustos, M. J. Gómez, L. Mesas, E. Montoya, M. C. Miguel, J. Pastor. **Coordinación equipo:** M. J. Fernández-Quejo, J. Martínez de Leiva. **Dirección técnica:** I. Duque, I. Pintado, S. Severiano. **Trabajos informáticos:** I. Aponte, J. Castillo, S. Cejudo, B. Labrador, J. C. Martín, J. Mayo, F. Ortiz, L. A. Ríos. **Diseño gráfico:** SIDECAR. **Depósito legal:** M-15089-1988

Imprime **einsa** EDICIONES INFORMATIZADAS, S.A.
Tel. *91/652 83 11 - 28100 Alcobendas (Madrid)

P.T. 12570/4

28 OCT 2011



INTRODUCCION

Los bruscos cambios en la coyuntura demográfica, la necesidad de planificar adecuadamente los servicios y de conocer la evolución de su población, así como diversos problemas intrínsecos que aquejaban a esta vieja estadística, han llevado a la Comunidad de Madrid, igual que otras Comunidades Autónomas a plantear la necesidad de obtener datos lo más completos, en el plazo más breve y al nivel de desagregación máximo, sobre los fenómenos demográficos

acaecidos en su ámbito territorial. Esto culminó con un Acuerdo de Colaboración con el Instituto Nacional de Estadística para hacerse cargo de la elaboración de la Estadística de Movimiento Natural de la Población, fruto de cuyos trabajos se refleja en este Boletín, en el que se presentan los datos provisionales disponibles por trimestres naturales, como parte de un proyecto más amplio de difundir la coyuntura demográfica y de salud de la Comunidad de Madrid.

NOTAS METODOLOGICAS

Circuito de la información

Los datos proceden de las primeras tabulaciones provisionales de los boletines estadísticos de partos, defunciones y matrimonios que cumplimenta el ciudadano en el momento de inscribir el acontecimiento en el Registro Civil de cada municipio, quien los envía mensualmente a la Delegación Provincial del Instituto Nacional de Estadística, que a su vez se los proporciona al Departamento de Estadística de la Comunidad de Madrid, donde se realiza directamente la ejecución de la Estadística en colaboración con la Dirección General de Planificación, Formación e Investigación Sanitaria.

Periodo de referencia de la información

En este Boletín se contabilizan todos los boletines estadísticos recibidos desde el 1 de Enero de 1986 hasta el 30 de Junio de 1988.

Principales conceptos utilizados

Sucesos registrados: todos los que han tenido lugar en la Comunidad de Madrid.

Sucesos de residentes: dentro de los registrados en la Comunidad de Madrid los que afectan a residentes. Es importante señalar que no se incluyen los sucesos

de residentes acaecidos fuera de la Comunidad de Madrid, debido a que por el Acuerdo de Colaboración solo se recibe la información de los sucesos registrados en nuestra Comunidad.

Nacimientos: número de niños nacidos vivos independientemente del número de horas que vivan (concepto biológico).

Defunciones: número de fallecidos, incluidos los que mueren antes de sus primeras 24 horas de vida.

Muerte fetal tardía: fallecimiento, antes de nacer, de un producto de la concepción viable (seis o más meses de gestación).

Tasas brutas de mortalidad: cociente entre el número total de defunciones en 1987 de residentes en cada municipio (ocurridas en la Comunidad de Madrid) y la población a 1 de Abril de 1986. (Padrón Municipal de Habitantes). Se refieren a cada 1.000 habitantes.

Codificación de causa de muerte

La codificación de las causas de defunción se ha realizado según la "Clasificación Internacional de Enfermedades" 9ª Revisión, 1975 de la Organización Mundial de la Salud.

I. EVOLUCION DE LOS NACIMIENTOS, DEFUNCIONES Y MATRIMONIOS DE RESIDENTES REGISTRADOS EN LA COMUNIDAD DE MADRID EN LOS ULTIMOS DOCE MESES (JULIO 1987/JUNIO 1988)

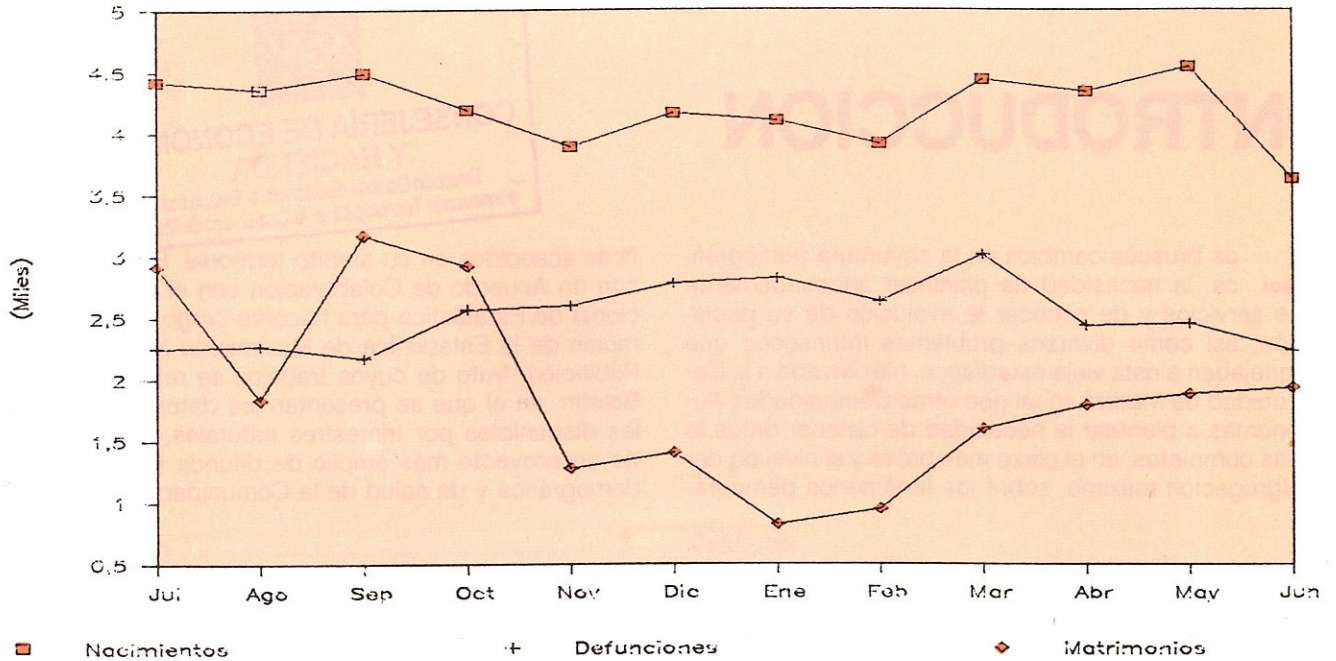

II. DEFUNCIONES DE RESIDENTES REGISTRADAS EN LA COMUNIDAD DE MADRID POR SEXO Y GRUPOS DE EDAD. AÑO 1987

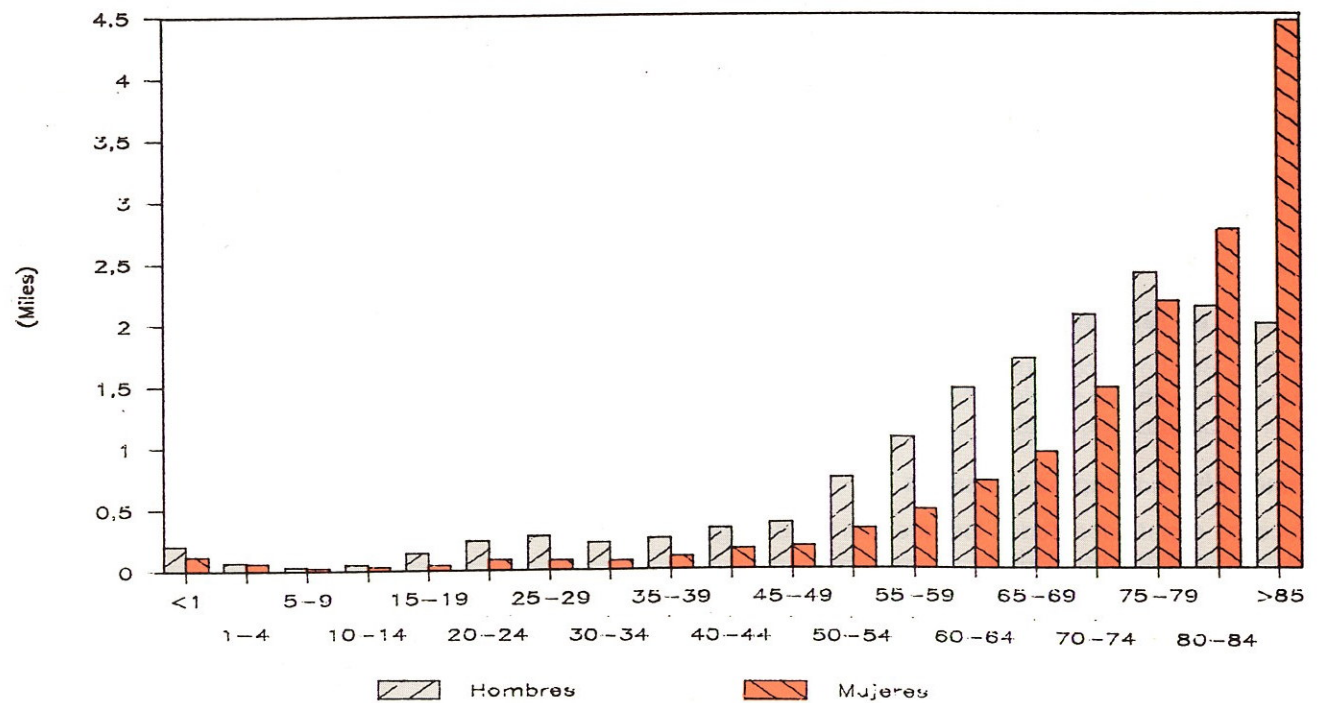

1. RESUMEN DE LA EVOLUCION DEMOGRAFICA REGISTRADA EN LA COMUNIDAD DE MADRID (1)

	NACIMIENTOS			DEFUNCIONES			MATRIMONIOS			
	Total	Hombres	Mujeres	Total	Hombres	Mujeres	Total	Católicos	Civiles	O. Ritos
1986 TOTAL	55326	28389	26927	30699	16067	14632	24694	17308	6119	1212
1987 TOTAL	54000	27857	26143	31855	16808	15047	24999	18352	6082	535
1987 Julio	4592	2364	2228	2366	1295	1071	3069	2325	660	83
Agosto	4514	2391	2123	2390	1281	1109	1953	1473	457	22
Septiembre	4629	2367	2262	2288	1224	1064	3348	2627	646	70
Octubre	4347	2256	2091	2729	1427	1302	3113	2389	619	100
Noviembre	4008	2089	1919	2733	1452	1281	1366	971	365	29
Diciembre	4291	2260	2031	2928	1520	1408	1502	1078	393	30
1988 Enero	4239	2186	2053	2974	1565	1409	892	649	230	13
Febrero	4057	2041	2016	2775	1446	1329	1006	642	345	19
Marzo	4580	2354	2226	3164	1632	1532	1701	1102	569	30
Abril	4498	2336	2161	2559	1353	1205	1906	1488	372	46
Mayo	4719	2402	2317	2582	1338	1244	1975	1401	557	17
Junio	3758	1955	1803	2359	1282	1077	2031	1407	609	15

2. RESUMEN DE LA EVOLUCION DEMOGRAFICA DE RESIDENTES REGISTRADA EN LA COMUNIDAD DE MADRID (1)

	NACIMIENTOS			DEFUNCIONES			CRECI.	MATRIMONIOS			
	Total	Hombres	Mujeres	Total	Hombres	Mujeres	VEGET.	Total	Católicos	Civiles	O. Ritos
1986 TOTAL	53390	27377	26009	29303	15222	14081	24087	20345	13464	5688	1157
1987 TOTAL	52118	26912	25206	30207	15847	14360	21911	23511	17151	5831	501
1987 Julio	4420	2286	2134	2252	1233	1019	2168	2914	2192	641	80
Agosto	4358	2306	2052	2272	1204	1068	2086	1829	1365	443	20
Septiembre	4492	2293	2199	2172	1149	1023	2320	3169	2479	623	62
Octubre	4192	2176	2016	2570	1331	1239	1622	2923	2235	590	93
Noviembre	3890	2029	1861	2598	1380	1218	1292	1275	896	351	27
Diciembre	4160	2186	1974	2779	1435	1344	1381	1401	1005	367	29
1988 Enero	4098	2113	1985	2817	1477	1340	1281	820	594	214	12
Febrero	3910	1965	1945	2631	1361	1270	1279	943	595	330	18
Marzo	4430	2274	2156	3012	1547	1465	1418	1598	1019	550	29
Abril	4334	2255	2078	2439	1284	1154	1895	1792	1400	348	44
Mayo	4541	2315	2226	2453	1277	1176	2088	1881	1327	537	17
Junio	3630	1884	1746	2237	1215	1022	1393	1931	1330	588	13

(1) En las columnas de total van incluidos los no consta.

3. NACIMIENTOS POR GRUPOS DE EDAD DE MADRES RESIDENTES REGISTRADOS EN LA COMUNIDAD DE MADRID

	Total	Menos de 15 años	De 15 a 19 años	De 20 a 24 años	De 25 a 29 años	De 30 a 34 años	De 35 a 39 años	De 40 a 44 años	De 45 a 49 años	De 50 y más años	No consta
1986 TOTAL	53390	10	2242	10091	20526	13206	5342	1246	58	1	668
1987 TOTAL	52118	9	2057	9127	19959	12865	5048	1088	51	1	1913
1987 Julio	4420	-	177	799	1661	1075	429	87	5	1	186
Agosto	4358	1	184	784	1656	1052	413	88	4	-	176
Septiembre	4492	2	167	814	1699	1059	442	107	8	-	194
Octubre	4192	1	141	765	1547	1020	434	97	4	-	183
Noviembre	3890	1	145	681	1468	958	383	83	1	-	170
Diciembre	4160	1	185	749	1510	1059	396	79	4	-	177
1988 Enero	4098	2	170	738	1540	954	403	111	1	1	178
Febrero	3910	1	142	672	1477	1009	378	86	1	-	144
Marzo	4430	1	156	722	1774	1156	365	75	5	-	176
Abril	4334	1	166	717	1631	1144	408	92	5	-	170
Mayo	4541	-	153	768	1775	1180	402	94	4	-	165
Junio	3630	-	129	623	1363	967	322	77	1	-	148

III. MATRIMONIOS QUE FIJAN SU RESIDENCIA REGISTRADOS EN LA COMUNIDAD DE MADRID POR LA EDAD DE LOS CONYUGES AL CONTRAER MATRIMONIO. AÑO 1987.

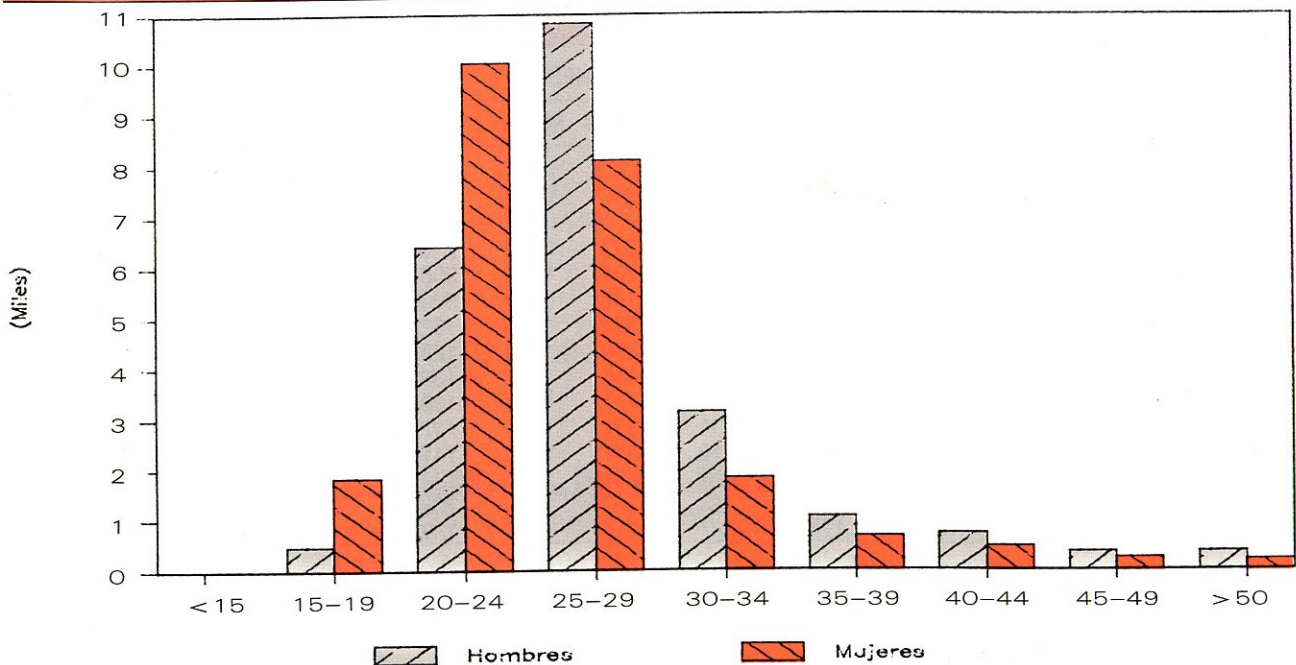

4. MATRIMONIOS QUE FIJAN SU RESIDENCIA REGISTRADOS EN LA COMUNIDAD DE MADRID POR LA EDAD DE LOS CONYUGES AL CONTRAER MATRIMONIO

	Total	Menos de 15 años	De 15 a 19 años	De 20 a 24 años	De 25 a 29 años	De 30 a 34 años	De 35 a 39 años	De 40 a 44 años	De 45 a 49 años	De 50 y más años	No consta
HOMBRES											
1986 TOTAL	20345	1	415	5838	9155	2482	904	721	350	297	182
1987 TOTAL	23511	1	484	6420	10823	3137	1048	716	352	358	172
1987 Julio	2914	1	47	787	1420	362	121	77	25	40	34
Agosto	1829	-	42	594	814	199	62	56	26	22	14
Septiembre	3169	-	44	815	1640	415	112	71	27	27	18
Octubre	2923	-	44	709	1441	436	125	82	41	21	24
Noviembre	1275	-	38	346	522	194	67	51	30	20	7
Diciembre	1401	-	37	388	538	197	84	74	30	42	11
1988 Enero	820	-	21	240	284	123	49	39	31	30	3
Febrero	943	-	29	272	348	149	52	39	26	20	8
Marzo	1598	-	27	429	688	224	87	73	28	30	12
Abril	1792	-	39	425	860	276	79	51	29	24	9
Mayo	1881	-	30	431	924	284	77	64	34	25	12
Junio	1931	-	10	433	978	285	94	72	20	20	19
MUJERES											
1986 TOTAL	20345	5	1693	8934	6542	1550	630	450	217	149	175
1987 TOTAL	23511	2	1841	10042	8122	1831	655	464	239	191	124
1987 Julio	2914	-	199	1334	1015	173	78	46	27	20	22
Agosto	1829	1	163	891	531	120	54	37	16	11	5
Septiembre	3169	-	153	1450	1214	202	53	51	12	15	19
Octubre	2923	1	178	1220	1123	240	69	51	18	10	13
Noviembre	1275	-	125	480	419	125	45	35	21	14	11
Diciembre	1401	-	156	495	442	142	70	37	25	25	9
1988 Enero	820	-	82	334	224	78	36	27	23	14	2
Febrero	943	-	105	342	325	90	27	22	12	14	6
Marzo	1598	-	126	644	520	166	56	47	18	14	7
Abril	1792	-	139	703	644	168	60	32	22	13	11
Mayo	1881	-	118	754	702	173	50	37	22	12	13
Junio	1931	1	85	804	725	180	64	38	13	10	11

IV. NACIMIENTOS POR GRUPOS DE EDAD DE MADRES RESIDENTES REGISTRADOS EN LA COMUNIDAD DE MADRID. AÑO 1987

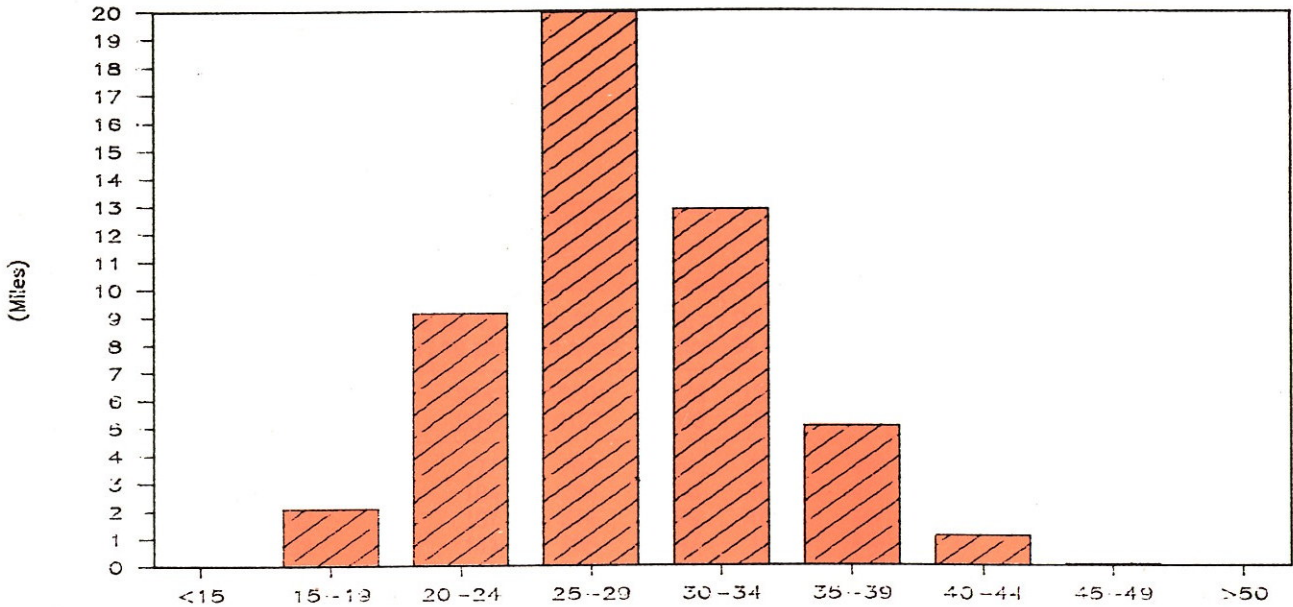

V. NACIMIENTOS DE MADRES NO RESIDENTES REGISTRADOS EN LA COMUNIDAD DE MADRID POR LUGAR DE RESIDENCIA. AÑO 1987

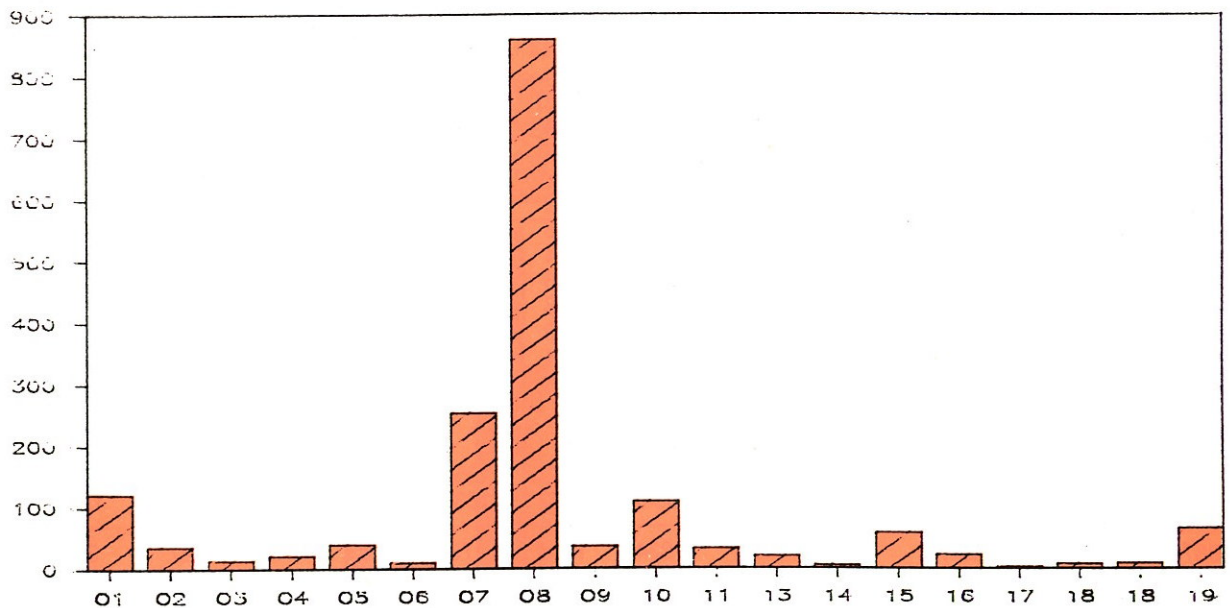

- | | | | |
|------------------------------|------------------------|--------------------------|----------------|
| 01. Andalucía | 06. Cantabria | 11. Galicia | 17. Rioja (La) |
| 02. Aragón | 07. Castilla-León | 13. Murcia | 18. Ceuta |
| 03. Asturias (Principado de) | 08. Castilla-La Mancha | 14. Navarra | 18. Melilla |
| 04. Baleares | 09. Cataluña | 15. Comunidad Valenciana | 19. Extranjero |
| 05. Canarias | 10. Extremadura | 16. País Vasco | |

6. DEFUNCIONES DE RESIDENTES REGISTRADAS EN LA COMUNIDAD DE MADRID POR SEXO Y GRUPO DE CAUSA

	TODAS LAS CAUSAS		I - E. INFECCIOSAS Y PARASITARIAS		II - TUMORES		III - E. ENDOCRINAS, METABOLICAS		IV - E. DE LA SANGRE		V - TRANSTORNOS MENTALES	
	Total	Hombres	Total	Hombres	Total	Hombres	Total	Hombres	Total	Hombres	Total	Hombres
1986 TOTAL	29303	15222	14081	387	205	182	6599	3864	2735	485	88	191
1987 TOTAL	30207	15847	14360	371	197	174	6851	3996	2855	543	85	242
1987 Julio	2252	1233	1019	32	21	11	538	338	200	40	7	12
Agosto	2272	1204	1068	31	19	12	556	306	250	47	4	17
Septiembre	2172	1149	1023	33	18	15	519	291	228	36	5	17
Octubre	2570	1331	1239	31	18	13	618	346	272	54	8	20
Noviembre	2598	1380	1218	37	21	16	561	329	232	43	4	14
Diciembre	2779	1435	1344	26	10	16	596	335	261	52	5	20
1988 Enero	2817	1477	1340	29	17	12	622	376	246	40	7	24
Febrero	2631	1361	1270	39	25	14	547	332	215	55	3	14
Marzo	3012	1547	1465	42	21	21	620	359	261	80	5	27
Abril	2439	1284	1154	37	21	16	551	303	248	37	11	27
Mayo	2453	1277	1176	27	10	17	584	363	221	74	3	21
Junio	2237	1215	1022	31	18	13	587	342	245	31	7	18
VI - E. SISTEMA NERVIOSO												
VII - E. APARATO CIRCULATORIO												
VIII - E. APARATO RESPIRATORIO												
IX - E. APARATO DIGESTIVO												
X - E. APARATO GENITOURINARIO												
XI - EMBARAZO PARTO Y PUERPERIO												
1986 TOTAL	291	167	124	13164	6082	7082	2297	1311	986	1142	745	371
1988 TOTAL	346	177	169	13417	6299	7118	2336	1364	972	1183	752	365
1987 Julio	33	22	11	979	467	512	164	109	55	94	54	24
Agosto	26	12	14	957	477	480	183	107	76	97	57	22
Septiembre	30	12	18	931	438	493	117	77	40	138	75	33
Octubre	24	12	12	1093	506	587	192	114	78	171	60	24
Noviembre	28	14	14	1156	550	606	219	115	108	113	55	26
Diciembre	34	17	17	1288	605	683	205	129	76	159	90	47
1988 Enero	35	19	16	1277	592	685	244	148	96	182	106	60
Febrero	31	16	15	1207	590	617	219	111	108	153	82	39
Marzo	24	13	11	1431	675	756	286	158	128	160	90	65
Abril	24	12	12	1131	554	577	192	116	76	145	80	35
Mayo	37	23	14	1123	518	605	153	93	60	140	78	26
Junio	28	19	9	876	425	451	178	110	68	155	100	34
XII - E. DE LA PIEL												
XIII - E. SISTEMA OSTEOMUSCULAR												
XIV - ANOMALIAS CONGENITAS												
XV - AFECCIONES PERIODICO PERINATAL												
XVI - ESTADOS MORBOSOS MAL DEFINIDOS												
XVII - CAUSAS EXTERNAS												
1986 TOTAL	17	6	11	170	52	118	133	65	68	122	57	481
1987 TOTAL	18	7	11	179	58	121	107	58	49	137	87	591
1987 Julio	-	-	-	8	1	7	7	5	2	11	6	82
Agosto	2	1	1	14	6	8	7	5	2	9	6	95
Septiembre	4	2	2	15	4	11	10	4	6	15	3	89
Octubre	3	1	2	15	1	14	14	4	8	13	10	32
Noviembre	1	-	1	15	5	10	10	4	6	16	8	45
Diciembre	2	1	1	21	7	14	14	5	9	6	4	58
1988 Enero	3	1	2	18	7	11	2	-	2	7	5	63
Febrero	1	1	-	11	4	7	12	7	5	11	4	113
Marzo	-	-	-	18	6	12	12	6	6	9	4	52
Abril	2	1	1	12	1	11	7	5	2	11	5	123
Mayo	-	-	-	14	4	10	6	2	4	11	9	57
Junio	-	-	-	16	4	11	6	2	4	7	3	65
Total	1371	625	746	1378	590	1001	1378	999	625	1378	999	370

7. NACIMIENTOS, DEFUNCIONES Y MATRIMONIOS REGISTRADOS EN LA COMUNIDAD DE MADRID POR LUGAR DE RESIDENCIA

	1987 Total			1987 4º Trimestre			1988 1º Trimestre			1988 2º Trimestre		
	Nacim.	Defun.	Matrim.	Nacim.	Defun.	Matrim.	Nacim.	Defun.	Matrim.	Nacim.	Defun.	Matrim.
TOTAL	54000	31855	24999	12646	8390	5981	12876	8913	3599	12975	7500	5912
RESIDENTES EN LA COMUNIDAD DE MADRID	52118	30207	23511	12242	7947	5599	12438	8460	3361	12505	7129	5604
Acebeda (La)	-	1	-	-	-	-	-	-	-	-	-	-
Ajalvir	8	10	6	1	1	-	-	1	-	3	3	1
Alameda del Valle	1	-	-	-	-	-	-	-	-	-	-	-
Alamo (El)	20	23	6	2	8	1	3	9	1	11	7	2
Alcala de Henares	1947	599	766	444	181	168	518	173	116	467	147	178
Alcobendas	875	230	334	206	64	71	202	63	37	201	42	55
Alcorcón	1293	477	485	317	123	90	296	126	69	320	117	113
Aldea del Fresno	21	13	3	4	1	1	4	5	1	3	8	-
Algete	164	14	58	27	3	12	45	2	7	42	3	13
Alpedrete	38	10	25	10	3	11	7	6	2	8	5	5
Ambite	1	4	2	-	-	1	-	1	-	1	2	-
Anchuelo	7	-	2	-	-	-	1	1	-	1	-	-
Aranjuez	414	304	165	92	82	47	109	84	18	88	59	41
Arganda del Rey	312	142	152	77	35	28	81	48	16	90	42	38
Arroyomolinos	3	2	-	1	2	-	1	-	-	-	-	-
Atazar (El)	-	-	1	-	-	-	1	-	-	-	-	-
Batres	2	1	-	-	1	-	-	1	-	-	1	1
Becerril de la Sierra	23	17	9	6	4	2	3	7	1	3	3	2
Belmonte de Tajo	7	11	4	1	2	1	3	2	-	3	6	-
Berrueco (El)	-	1	-	-	-	-	1	-	-	3	-	-
Berzosa del Lozoya	-	-	-	-	-	-	-	-	-	-	-	-
Boadilla del Monte	93	38	51	30	11	12	25	12	5	33	10	11
Boalo (El)	27	12	13	10	3	6	5	4	1	7	-	2
Braojos	1	1	1	-	-	-	-	-	-	-	-	1
Brea de Tajo	3	7	2	1	2	1	2	3	-	-	2	-
Brunete	20	15	11	9	4	2	8	1	1	10	4	-
Buitrago del Lozoya	15	8	12	5	2	1	7	1	-	1	1	3
Bustarviejo	14	9	6	4	1	2	1	3	1	1	3	-
Cabanillas de la Sierra	2	3	-	1	1	-	-	-	-	-	1	-
Cabrera (La)	7	15	4	-	3	1	1	4	1	3	1	1
Cadalso de los Vidrios	25	7	2	5	2	1	8	1	-	6	4	1
Camarma de Esteruelas	34	2	8	20	-	2	5	4	1	1	2	2
Campo Real	20	14	12	4	5	3	2	6	-	4	2	1
Canencia	2	5	3	1	1	-	-	1	-	1	-	-
Carabaña	10	14	2	3	2	1	1	-	2	3	-	-
Casarrubuelos	6	2	-	1	1	-	1	2	-	-	1	-
Cenicientos	16	22	9	6	5	2	5	12	-	3	4	3
Cercedilla	42	33	17	15	9	3	11	9	5	7	10	3
Cervera de Buitrago	-	-	-	-	-	-	-	-	-	-	-	-
Ciempozuelos	121	124	43	29	30	14	25	27	4	22	39	12
Cobeña	19	1	4	8	1	2	3	2	-	4	1	3
Colmenar de Oreja	64	47	37	14	11	10	19	26	4	11	12	4
Colmenar del Arroyo	-	3	1	-	1	-	1	-	-	3	1	1
Colmenar Viejo	474	255	231	132	60	54	132	71	30	134	24	34
Colmenarejo	26	9	2	7	2	-	3	2	1	2	2	1
Collado Villalba	284	81	132	63	22	43	80	24	30	75	13	36
Collado Mediano	20	3	11	6	1	4	7	-	-	8	2	1
Corpa	5	3	-	-	-	-	1	2	1	-	-	-
Coslada	1164	174	468	265	46	100	258	53	56	285	39	108
Cubas	9	15	6	2	2	-	1	4	-	1	-	-

7. NACIMIENTOS, DEFUNCIONES Y MATRIMONIOS REGISTRADOS EN LA
COMUNIDAD DE MADRID POR LUGAR DE RESIDENCIA (CONT.)

	1987 Total			1987 4º Trimestre			1988 1º Trimestre			1988 2º Trimestre		
	Nacim.	Defun.	Matrim.	Nacim.	Defun.	Matrim.	Nacim.	Defun.	Matrim.	Nacim.	Defun.	Matrim.
Chapinería	10	10	2	2	3	-	3	1	-	-	-	-
Chinchón	41	43	21	9	9	2	16	17	5	8	5	5
Daganzo de Arriba	17	4	5	-	1	1	4	-	-	5	2	4
Escorial (El)	101	47	25	31	8	10	17	12	4	10	4	7
Estremera	16	12	6	3	4	2	2	2	-	-	1	1
Fresnedillas	3	1	2	2	-	2	-	-	1	3	-	-
Fresno de Torote	1	1	1	-	-	-	-	-	-	-	1	-
Fuenlabrada	2826	248	802	647	58	154	658	75	92	652	49	211
Fuente el Saz de Jarama	26	9	15	6	-	6	6	4	2	11	8	2
Fuentidueña de Tajo	13	10	8	3	2	3	4	1	1	4	3	5
Galapagar	133	44	76	30	7	19	33	3	4	26	2	6
Garganta de los Montes	4	2	2	-	-	1	-	1	-	-	2	-
Gargantilla del Lozoya	1	-	1	-	-	-	1	-	-	1	-	-
Gascones	1	3	-	-	-	-	1	-	-	-	1	-
Getafe	1262	503	528	319	134	104	330	132	72	298	104	144
Griñón	17	17	3	1	2	1	5	2	1	2	-	-
Guadalix de la Sierra	22	10	12	8	2	2	2	4	-	1	7	1
Guadarrama	85	41	18	20	11	4	22	9	5	8	8	8
Hiruela (La)	1	-	-	-	-	-	-	-	-	-	1	-
Horcajo de la Sierra	-	1	-	-	-	-	-	-	-	-	-	-
Horcajuelo de la Sierra	2	2	-	1	-	-	-	-	-	-	1	-
Hoyo de Manzanares	31	8	18	9	1	7	6	5	2	9	-	7
Humanes de Madrid	136	24	52	30	8	7	31	4	7	25	4	11
Leganés	1660	533	720	370	141	166	378	148	93	421	108	208
Loeches	28	8	15	6	3	4	9	5	1	7	3	6
Lozoya	5	2	-	-	1	-	-	-	-	3	-	-
Lozoyuela-Navas-Sieteiglesias	13	6	4	1	2	1	1	1	-	1	1	2
Madarcos	1	-	-	-	-	-	-	-	-	-	-	-
Madrid	27932	22787	14409	6670	6043	3562	6731	6444	2203	6845	5489	3452
Majadahonda	434	116	119	99	18	26	80	24	17	104	44	24
Manzanares el Real	28	10	13	9	4	1	5	2	1	3	2	5
Meco	40	9	21	13	2	4	16	-	2	14	2	2
Mejorada del Campo	204	48	74	54	10	19	64	15	3	41	9	11
Miraflores de la Sierra	28	46	19	10	10	3	6	12	-	10	14	3
Molar (El)	42	22	16	10	7	5	9	7	2	11	4	2
Molinos (Los)	27	18	20	8	5	4	-	8	3	4	9	2
Montejo de la Sierra	1	2	3	-	-	1	1	3	-	1	1	-
Moraleja de Enmedio	11	12	1	3	3	-	3	1	-	3	3	-
Moralzarzal	12	19	7	3	4	2	3	-	-	5	2	3
Morata de Tajuña	64	48	26	14	11	5	8	16	6	15	15	10
Móstoles	2615	434	833	576	112	181	578	115	99	540	116	195
Navacerrada	18	8	2	7	3	1	3	4	-	3	-	2
Navalafuente	4	3	3	1	-	1	-	-	-	1	-	-
Navalagamella	4	7	1	1	-	-	2	-	1	2	1	-
Navalcarnero	127	76	44	27	20	5	18	26	6	24	20	17
Navarredonda	-	4	1	-	1	1	-	1	-	-	1	-
Navas del Rey	15	7	2	5	3	-	1	3	-	1	-	-
Nuevo Baztán	9	6	2	-	2	-	3	-	1	3	-	-
Olmeda de las Fuentes (La)	2	1	2	-	-	-	-	-	-	-	-	-
Orusco	4	11	4	-	4	1	-	2	1	3	2	-
Paracuellos de Jarama	74	14	32	21	3	10	15	5	6	20	6	4
Parla	1053	174	301	230	33	66	245	56	40	227	43	98
Patones	4	4	2	1	-	-	1	2	-	1	2	-
Pedrezuela	5	1	5	-	-	2	2	-	-	5	2	1
Pelayos de la Presa	6	8	3	2	4	-	-	-	-	1	-	-

7. NACIMIENTOS, DEFUNCIONES Y MATRIMONIOS REGISTRADOS EN LA COMUNIDAD DE MADRID POR LUGAR DE RESIDENCIA (CONT.)

	1987 Total			1987 4º Trimestre			1988 1º Trimestre			1988 2º Trimestre		
	Nacim.	Defun.	Matrim.	Nacim.	Defun.	Matrim.	Nacim.	Defun.	Matrim.	Nacim.	Defun.	Matrim.
Perales de Tajuña	22	14	12	8	3	3	3	6	-	4	6	3
Pezuela de las Torres	2	1	1	-	-	1	-	1	-	2	-	1
Pinilla del Valle	1	-	1	1	-	-	1	-	-	1	-	1
Pinto	271	84	95	58	16	19	61	20	17	79	20	31
Piñuecar	1	1	-	-	1	-	-	-	-	-	1	-
Pozuelo de Alarcón	399	307	149	102	95	30	101	57	21	97	73	31
Pozuelo del Rey	2	5	-	-	-	-	1	1	-	-	-	-
Pradena del Rincón	-	-	1	-	-	-	1	1	-	-	-	-
Puebla de la Sierra	-	3	-	-	1	-	-	-	-	-	-	-
Puentes Viejas	-	-	2	-	-	1	1	-	-	-	-	-
Quijorna	5	2	1	1	-	-	-	2	1	1	3	2
Rascafría	12	1	5	3	1	2	7	1	2	9	2	1
Redueña	-	2	-	-	-	-	-	-	-	-	-	-
Ribatejada	3	1	-	-	-	-	-	1	-	-	-	-
Rivas-Vaciamadrid	181	15	88	33	7	24	53	4	19	56	2	25
Robledillo de la Jara	-	1	-	-	-	-	-	-	-	-	-	-
Robledo de Chavela	18	18	5	6	4	-	6	4	1	3	5	4
Robregordo	-	1	-	-	-	-	-	-	-	-	-	-
Rozas de Madrid (Las)	419	110	191	108	29	44	113	28	17	123	12	43
Rozas de Puerto Real	3	4	1	1	-	-	1	-	-	1	-	-
San Agustín de Guadalix	42	8	22	8	2	2	12	4	1	11	-	7
San Fernando de Henares	484	82	153	111	23	45	105	20	19	96	24	45
San Lorenzo del Escorial	94	81	49	15	21	20	19	18	4	4	4	2
San Martín de la Vega	75	36	54	11	9	17	24	4	5	20	8	6
San Martín de Valdeiglesias	57	66	35	9	19	7	15	27	4	15	16	9
San Sebastián de los Reyes	777	201	291	164	58	66	179	52	39	200	30	64
Santa María de la Alameda	2	5	2	1	1	-	2	2	-	-	-	-
Santorcaz	1	3	1	1	1	-	2	1	-	1	3	-
Santos de la Humosa (Los)	11	8	7	3	2	1	-	2	-	3	-	-
Serna del Monte (La)	-	-	-	-	-	-	-	1	-	-	-	-
Serranillos del Valle	3	3	-	-	2	-	1	1	-	-	-	-
Sevilla la Nueva	9	5	2	6	1	-	1	3	1	3	-	-
Somosierra	-	1	-	-	-	-	-	-	-	-	-	-
Soto del Real	17	3	10	4	-	3	4	1	3	3	1	1
Talamanca de Jarama	9	9	5	2	1	1	2	1	1	3	-	-
Tielmes	24	17	9	8	2	-	6	4	1	6	9	-
Titulcia	9	9	4	3	2	2	2	-	-	1	1	-
Torrejón de Ardoz	1177	275	492	258	77	104	268	74	71	260	62	102
Torrejón de la Calzada	15	4	6	2	1	2	5	1	1	7	1	1
Torrejón de Velasco	17	10	5	5	3	2	1	5	-	1	-	2
Torrelaguna	28	31	16	7	7	2	5	12	2	8	6	-
Torrelodones	80	18	39	14	4	10	22	2	4	16	5	10
Torremocha de Jarama	-	1	1	-	-	-	-	-	1	-	-	-
Torres de la Alameda	24	23	15	7	7	5	6	5	1	8	1	2
Valdaracete	4	7	-	2	1	-	4	-	-	-	3	2
Valdeavero	5	5	2	1	1	1	1	1	-	-	1	-
Valdelaguna	1	9	3	-	3	-	-	2	-	-	-	1
Valdemanco	5	5	-	3	-	-	1	1	-	1	1	-
Valdemaqueda	6	1	2	-	-	1	2	1	1	-	3	-
Valdemorillo	42	13	14	10	1	4	5	2	2	3	6	3
Valdemoro	266	83	63	59	25	14	51	27	8	66	16	21
Valdeolmos	2	6	2	-	1	1	2	1	-	-	3	3
Valdepiélagos	1	2	1	-	2	-	4	-	-	-	2	-
Valdetorres de Jarama	10	9	10	2	-	2	4	3	2	3	1	2
Valdilecha	23	18	8	6	6	1	3	10	-	6	4	1

7. NACIMIENTOS, DEFUNCIONES Y MATRIMONIOS REGISTRADOS EN LA
COMUNIDAD DE MADRID POR LUGAR DE RESIDENCIA (CONCL.)

	1987 Total			1987 4º Trimestre			1988 1º Trimestre			1988 2º Trimestre		
	Nacim.	Defun.	Matrim.	Nacim.	Defun.	Matrim.	Nacim.	Defun.	Matrim.	Nacim.	Defun.	Matrim.
Valverde de Alcalá	1	4	-	1	-	-	-	-	-	-	1	-
Velilla de San Antonio	34	19	6	8	4	1	6	2	1	10	4	2
Vellon (El)	3	8	3	1	1	-	-	3	-	2	-	-
Venturada	3	5	1	-	4	1	-	-	-	-	-	-
Villa del Prado	25	21	13	5	3	4	10	8	2	5	3	2
Villaconejos	43	14	17	12	4	4	12	2	4	6	1	3
Villalbilla	18	10	1	5	1	-	7	-	1	4	-	-
Villamanrique de Tajo	7	3	2	2	-	1	2	-	1	1	1	1
Villamanta	10	13	5	1	3	2	-	1	-	6	6	2
Villamantilla	1	2	1	-	1	-	1	1	-	2	1	1
Villanueva de la Cañada	61	13	19	13	4	4	12	1	-	15	3	1
Villanueva de Perales	1	2	2	-	-	2	3	1	-	-	1	1
Villanueva del Pardillo	33	7	11	9	-	3	16	1	1	12	2	4
Villar del Olmo	4	4	1	-	1	1	1	-	1	-	2	-
Villarejo de Salvanes	63	41	40	13	8	15	10	7	3	19	8	7
Villaviciosa de Odón	125	134	52	28	32	13	38	36	5	22	33	15
Villavieja del Lozoya	-	1	2	-	1	1	-	-	-	-	1	-
Zarzalejo	8	8	4	2	2	-	2	2	-	-	-	-
No consta	141	6	49	8	1	17	1	6	1	29	2	3
RESIDENTES EN OTRA COMUNIDAD AUTONOMA	1642	1561	1273	354	415	327	389	435	206	416	361	271
Andalucía	121	152	170	30	42	54	21	45	34	28	38	34
Aragón	35	23	44	4	5	4	9	10	8	14	3	10
Asturias (Principado de)	13	23	26	1	4	12	3	11	4	2	9	6
Baleares	20	8	42	7	1	13	7	2	11	2	1	13
Canarias	39	22	97	12	6	23	8	2	11	7	5	16
Cantabria	9	10	20	4	3	4	3	4	2	1	4	5
Castilla-León	253	361	133	54	94	41	62	98	19	62	93	30
Castilla-La Mancha	859	518	276	188	152	65	192	147	36	212	110	60
Cataluña	35	33	140	9	6	38	10	9	19	11	6	31
Extremadura	108	171	44	17	40	10	26	54	12	38	35	9
Galicia	32	71	51	7	19	9	9	21	12	7	25	6
Murcia	19	35	31	2	6	9	6	3	3	3	6	10
Navarra	4	12	10	-	3	-	2	2	2	2	2	3
Comunidad Valenciana	57	70	117	10	22	29	17	14	15	17	15	21
País Vasco	21	35	56	5	8	11	8	11	15	6	7	14
Rioja (La)	2	8	12	-	2	3	1	-	-	2	1	3
Ceuta	7	5	1	3	-	1	3	2	1	2	-	-
Melilla	8	4	3	1	2	1	2	-	2	-	1	-
Ambulantes	-	-	-	-	-	-	-	-	-	-	-	-
RESIDENTES EN EL EXTRANJERO	65	32	208	12	10	55	9	10	32	10	6	37
NO CONSTA	175	55	7	38	18	-	40	8	-	44	4	-

CONSEJERIA DE
ECONOMIA
DEPARTAMENTO
DE ESTADISTICA.



CONSEJERIA DE SALUD
DIRECCION GENERAL
DE PLANIFICACION,
FORMACION E INVESTIGACION.