

Fr. 12530/00

INTRODUCCION
METODOLÓGICAS

24 de 201

2

INTRODUCCION

N.º 10. ABRIL 1990
MOVIMIENTO NATURAL DE LA POBLACION

DEMOGRAFIA Y SALUD

BOLETIN TRIMESTRAL



COMUNIDAD DE MADRID

Introducción	3	Gráficos	
Notas Metodológicas	3	I. Evolución de los Nacimientos, Defunciones y Matrimonios de residentes registrados en la Comunidad de Madrid en los últimos dieciocho meses. (Julio 1988/Diciembre 1989)	4
Tablas		II. Nacimientos por grupos de edad de madres residentes registrados en la Comunidad de Madrid. Año 1989	4
1. Resumen de la evolución demográfica registrada en la Comunidad de Madrid	5	III. Defunciones de residentes registradas en la Comunidad de Madrid por sexo y grupos de edad. Año 1989	6
2. Resumen de la evolución demográfica de residentes registrada en la Comunidad de Madrid	5	IV. Matrimonios que fijan su residencia registrados en la Comunidad de Madrid por la edad de los cónyuges al contraer matrimonio	7
3. Nacimientos por grupos de edad de madres residentes registrados en la Comunidad de Madrid	6	V. Nacimientos de madres no residentes registrados en la Comunidad de Madrid por lugar de residencia. Año 1989	8
4. Matrimonios que fijan su residencia registrados en la Comunidad de Madrid por la edad de los cónyuges al contraer matrimonio	7	Mapa: Tasa bruta de Mortalidad por Municipios. Año 1989	15
5. Defunciones de residentes registradas en la Comunidad de Madrid por sexo y grupos de edad	9		
6. Defunciones de residentes registradas en la Comunidad de Madrid por sexo y grupo de causa	10		
7. Nacimientos, defunciones y matrimonios registrados en la Comunidad de Madrid por lugar de residencia	11		

Equipo de trabajo: M. Carretero, J. Fernández, A. G. Bustos, M. J. Gómez, L. Mesas, J. Montero, E. Montoya, M. C. Miguel, J. Pastor, E. Ramos. **Coordinación equipo:** M. J. Fernández-Quejo, J. Martínez de Leiva. **Dirección técnica:** I. Duque, I. Pintado, S. Severiano. **Trabajos informáticos:** J. Alvarez, I. Aponte, J. Castillo, S. Cejudo, A. Gómez, S. Gómez, J. Mayo, L. A. Ríos, M. Rodríguez. **Diseño gráfico:** SIDECAR. **Depósito legal:** M-15089-1988

Imprime y Distribuye **einsa** EDICIONES INFORMATIZADAS, S.A.
Tel. *91/652 83 11 - 28100 Alcobendas (Madrid)

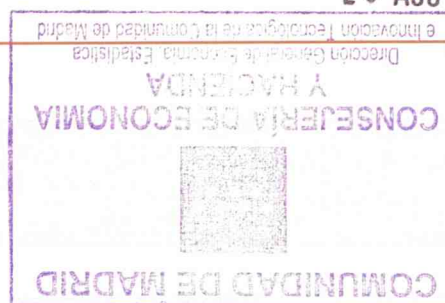

INTRODUCCION

Los bruscos cambios en la coyuntura demográfica, la necesidad de planificar adecuadamente los servicios y de conocer la evolución de su población, así como diversos problemas intrínsecos que aquejaban a esta vieja estadística, han llevado a la Comunidad de Madrid, igual que otras Comunidades Autónomas a plantear la necesidad de obtener datos lo más completos, en el plazo más breve y al nivel de desagregación máximo, sobre los fenómenos demográficos

acaecidos en su ámbito territorial. Esto culminó con un Acuerdo de Colaboración con el Instituto Nacional de Estadística para hacerse cargo de la elaboración de la Estadística de Movimiento Natural de la Población, fruto de cuyos trabajos se refleja en este Boletín, en el que se presentan los datos provisionales disponibles por trimestres naturales, como parte de un proyecto más amplio de difundir la coyuntura demográfica y de salud de la Comunidad de Madrid.

NOTAS METODOLOGICAS

Circuito de la información

Los datos proceden de las primeras tabulaciones provisionales de los boletines estadísticos de partos, defunciones y matrimonios que cumplimenta el ciudadano en el momento de inscribir el acontecimiento en el Registro Civil de cada municipio, quien los envía mensualmente a la Delegación Provincial del Instituto Nacional de Estadística, que a su vez se los proporciona al Departamento de Estadística de la Comunidad de Madrid, donde se realiza directamente la ejecución de la Estadística en colaboración con la Dirección General de Planificación, Formación e Investigación Sanitaria.

El último número publicado del Boletín presentará siempre los datos más actualizados y depurados.

Periodo de referencia de la información

En este Boletín se contabilizan todos los boletines estadísticos recibidos desde el 1 de Enero de 1988 hasta el 31 de Diciembre de 1989.

Principales conceptos utilizados

Sucesos registrados: todos los que han tenido lugar en la Comunidad de Madrid.

Sucesos de residentes: dentro de los registrados en la Comunidad de Madrid los que afectan a residentes. Es importante señalar que no se incluyen los sucesos de residentes acaecidos fuera de la Comunidad de Madrid, debido a que por el Acuerdo de Colaboración solo se recibe la información de los sucesos registrados en nuestra Comunidad.

Nacimientos: número de niños nacidos vivos independientemente del número de horas que vivan (concepto biológico).

Defunciones: número de fallecidos, incluidos los que mueren antes de sus primeras 24 horas de vida.

Muerte fetal tardía: fallecimiento, antes de nacer, de un producto de la concepción viable (seis o más meses de gestación).

Tasas brutas de mortalidad: cociente entre el número total de defunciones en 1989 de residentes en cada municipio (ocurridas en la Comunidad de Madrid) y la población a 1 de Abril de 1986. (Padrón Municipal de Habitantes). Se refieren a cada 1.000 habitantes.

Codificación de causa de muerte

La codificación de las causas de defunción se ha realizado según la "Clasificación Internacional de Enfermedades" 9ª Revisión. 1975 de la Organización Mundial de la Salud.

I. EVOLUCION DE LOS NACIMIENTOS, DEFUNCIONES Y MATRIMONIOS DE RESIDENTES REGISTRADOS EN LA COMUNIDAD DE MADRID EN LOS ULTIMOS DIECIOCHO MESES (JULIO 1988/DICIEMBRE 1989)

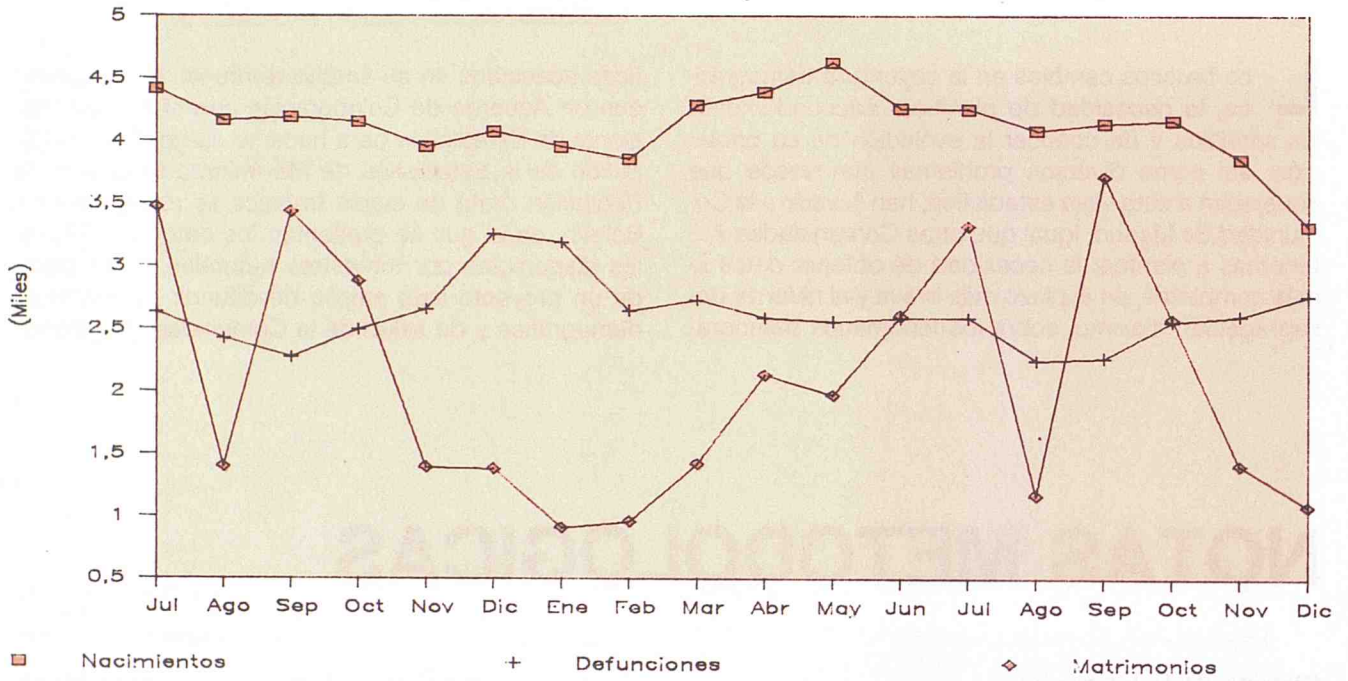

II. NACIMIENTOS POR GRUPOS DE EDAD DE MADRES RESIDENTES REGISTRADOS EN LA COMUNIDAD DE MADRID. AÑO 1989

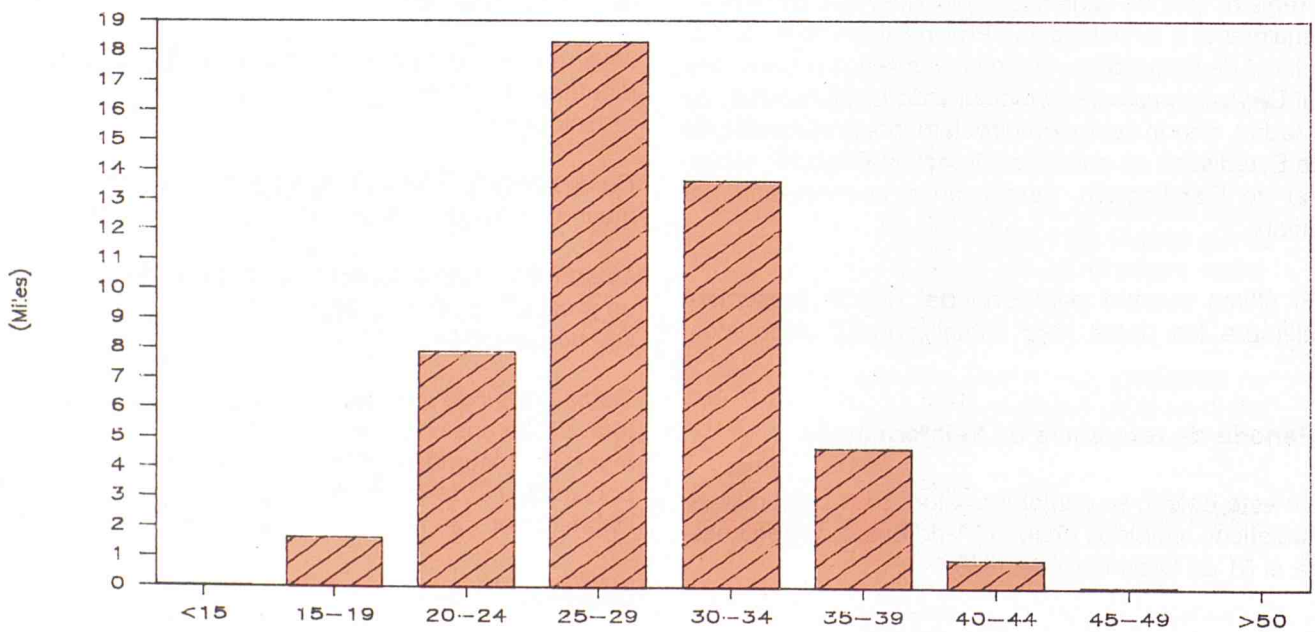

**1. RESUMEN DE LA EVOLUCION DEMOGRAFICA REGISTRADA
EN LA COMUNIDAD DE MADRID (1)**

	NACIMIENTOS			DEFUNCIONES			MATRIMONIOS			
	Total	Hombres	Mujeres	Total	Hombres	Mujeres	Total	Católicos	Civiles	O. Ritos
1988 TOTAL	52333	26930	25401	33303	17539	15763	25485	18774	6552	159
1989 TOTAL	50911	26281	24628	33072	17510	15560	24538	17899	6250	97
1989 Enero	4070	2022	2047	3378	1768	1609	973	488	483	1
Febrero	3974	2099	1875	2783	1471	1312	1007	587	420	-
Marzo	4414	2285	2129	2852	1518	1334	1504	989	508	7
Abril	4555	2345	2210	2727	1412	1315	2263	1715	529	19
Mayo	4775	2516	2259	2737	1426	1311	2063	1539	506	18
Junio	4399	2320	2078	2719	1448	1270	2722	2096	598	28
Julio	4382	2255	2127	2739	1395	1344	3472	2793	659	15
Agosto	4236	2162	2074	2366	1267	1099	1249	948	290	6
Septiembre	4304	2183	2121	2420	1283	1137	3915	3187	691	2
Octubre	4340	2276	2064	2690	1438	1252	2726	2119	558	-
Noviembre	4010	2064	1946	2744	1541	1203	1479	880	548	1
Diciembre	3452	1754	1698	2917	1543	1374	1165	558	460	-

**2. RESUMEN DE LA EVOLUCION DEMOGRAFICA DE RESIDENTES REGISTRADA
EN LA COMUNIDAD DE MADRID (1)**

	NACIMIENTOS			DEFUNCIONES			CRECI. VEGET.	MATRIMONIOS			
	Total	Hombres	Mujeres	Total	Hombres	Mujeres		Total	Católicos	Civiles	O. Ritos
1988 TOTAL	50564	26020	24542	31592	16569	15022	18972	24000	17576	6293	131
1989 TOTAL	49167	25383	23783	31294	16520	14773	17873	23236	16803	6064	94
1989 Enero	3949	1957	1992	3184	1667	1517	765	906	431	473	1
Febrero	3856	2033	1823	2644	1400	1244	1212	958	553	405	-
Marzo	4284	2225	2059	2727	1442	1285	1557	1417	913	497	7
Abril	4390	2268	2122	2585	1334	1251	1805	2131	1603	510	18
Mayo	4625	2440	2185	2559	1329	1230	2066	1968	1457	493	18
Junio	4260	2241	2018	2583	1371	1211	1677	2601	1990	583	28
Julio	4252	2182	2070	2584	1308	1276	1668	3315	2656	639	15
Agosto	4079	2069	2010	2247	1195	1052	1832	1168	877	281	5
Septiembre	4138	2107	2031	2266	1190	1076	1872	3710	3012	664	2
Octubre	4164	2185	1979	2557	1363	1194	1607	2574	1984	543	-
Noviembre	3853	1977	1876	2601	1454	1147	1252	1408	823	537	-
Diciembre	3317	1699	1618	2757	1467	1290	560	1080	504	439	-

(1) En las columnas de total van incluidos los no consta.

3. NACIMIENTOS POR GRUPOS DE EDAD DE MADRES RESIDENTES REGISTRADOS EN LA COMUNIDAD DE MADRID

	Total	Menos de 15 años	De 15 a 19 años	De 20 a 24 años	De 25 a 29 años	De 30 a 34 años	De 35 a 39 años	De 40 a 44 años	De 45 a 49 años	De 50 y más años	No consta
1988 TOTAL	50564	10	1962	8919	19719	13523	4866	1126	36	-	403
1989 TOTAL	49167	8	1624	7876	18271	13620	4649	939	46	1	2133
1989 Enero	3949	-	149	632	1466	1076	369	76	3	-	178
Febrero	3856	-	145	675	1425	998	359	69	-	-	185
Marzo	4284	-	140	711	1566	1186	398	84	10	-	189
Abril	4390	1	141	706	1632	1221	411	82	3	1	192
Mayo	4625	2	143	684	1769	1307	413	91	9	-	207
Junio	4260	1	122	654	1622	1211	386	79	3	-	182
Julio	4252	1	144	655	1569	1231	399	68	7	-	178
Agosto	4079	-	136	697	1520	1100	379	79	4	-	164
Septiembre	4138	-	134	665	1528	1112	416	87	3	-	193
Octubre	4164	1	145	664	1516	1127	448	85	-	-	178
Noviembre	3853	1	122	593	1447	1106	348	80	2	-	154
Diciembre	3317	1	103	540	1211	945	323	59	2	-	133

III. DEFUNCIONES DE RESIDENTES REGISTRADAS EN LA COMUNIDAD DE MADRID POR SEXO Y GRUPOS DE EDAD. AÑO 1989

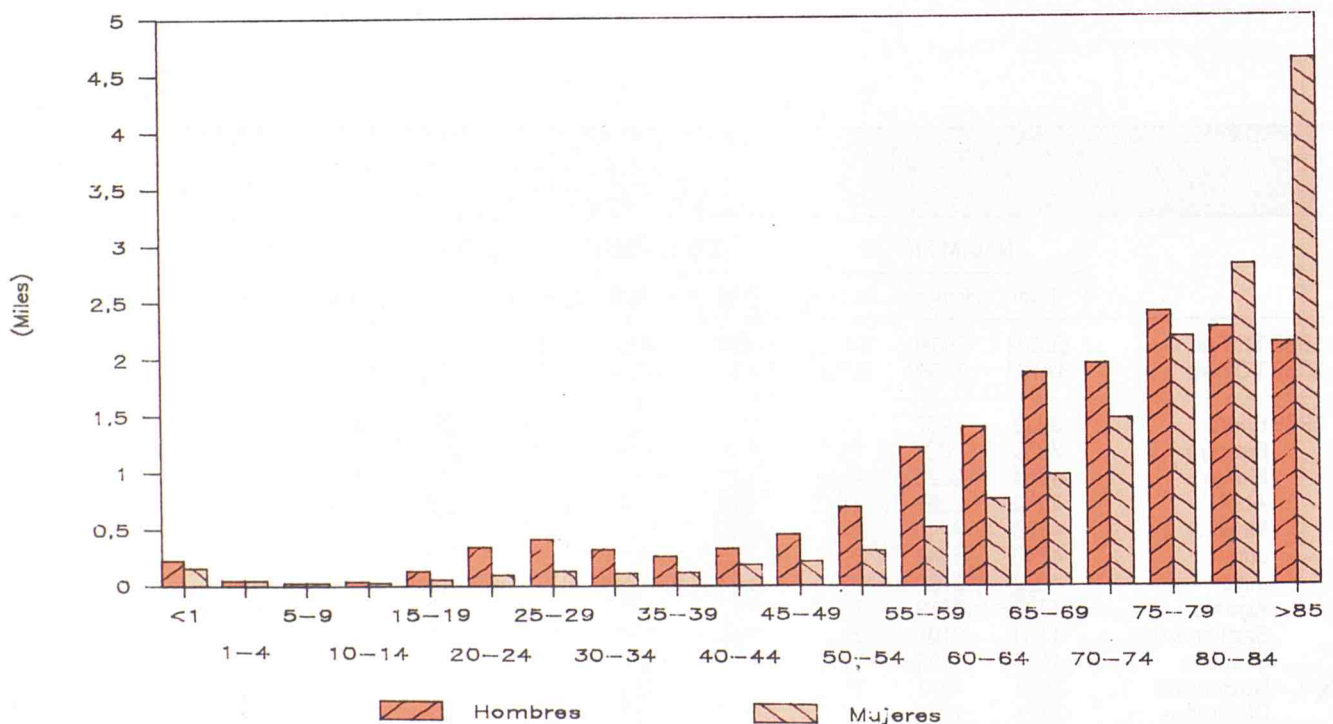

4. MATRIMONIOS QUE FIJAN SU RESIDENCIA REGISTRADOS EN LA COMUNIDAD DE MADRID POR LA EDAD DE LOS CONYUGES AL CONTRAER MATRIMONIO

	Total	Menos de 15 años	De 15 a 19 años	De 20 a 24 años	De 25 a 29 años	De 30 a 34 años	De 35 a 39 años	De 40 a 44 años	De 45 a 49 años	De 50 y más años	No consta
HOMBRES											
1988 TOTAL	24000	-	367	5822	11570	3576	1103	796	348	319	99
1989 TOTAL	23236	-	285	5294	11287	3611	1135	815	359	292	158
1989 Enero	906	-	16	209	308	158	72	76	38	23	6
Febrero	958	-	17	251	360	162	61	61	18	20	8
Marzo	1417	-	30	335	625	219	88	63	24	22	11
Abril	2131	-	39	524	991	318	107	78	26	27	21
Mayo	1968	-	19	446	967	296	94	72	37	22	15
Junio	2601	-	33	529	1367	423	105	60	37	30	17
Julio	3315	-	30	794	1723	466	133	93	34	28	14
Agosto	1168	-	16	362	529	143	60	35	13	8	2
Septiembre	3710	-	35	778	2015	569	144	87	39	26	17
Octubre	2574	-	21	529	1319	442	114	68	30	31	20
Noviembre	1408	-	19	310	618	227	86	62	37	37	12
Diciembre	1080	-	10	227	465	188	71	60	26	18	15
MUJERES											
1988 TOTAL	24000	2	1541	9796	8864	2153	685	483	219	170	87
1989 TOTAL	23236	1	1358	8610	9289	2229	722	514	215	147	151
1989 Enero	906	-	98	257	267	124	70	50	25	10	5
Febrero	958	1	94	336	298	119	41	32	11	17	9
Marzo	1417	-	117	470	531	167	52	40	17	9	14
Abril	2131	-	148	806	823	199	69	38	19	15	14
Mayo	1968	-	113	755	743	202	58	47	23	12	15
Junio	2601	-	115	977	1099	244	69	43	22	17	15
Julio	3315	-	160	1359	1368	256	80	44	21	12	15
Agosto	1168	-	89	514	389	103	39	18	9	5	2
Septiembre	3710	-	158	1413	1656	298	80	61	19	12	13
Octubre	2574	-	109	924	1132	244	61	52	19	13	20
Noviembre	1408	-	89	457	572	131	60	49	16	15	19
Diciembre	1080	-	68	342	411	142	43	40	14	10	10

IV. MATRIMONIOS QUE FIJAN SU RESIDENCIA REGISTRADOS EN LA COMUNIDAD DE MADRID POR LA EDAD DE LOS CONYUGUES AL CONTRAER MATRIMONIO. AÑO 1989

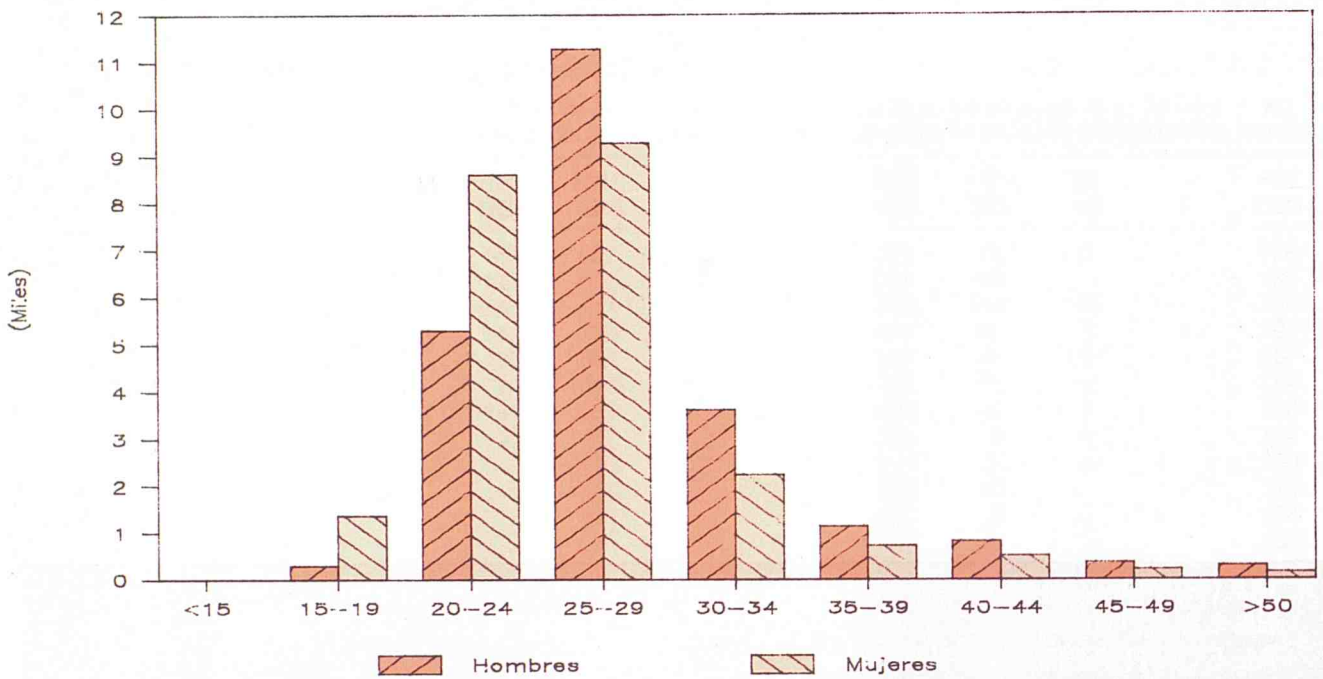

V. NACIMIENTOS DE MADRES NO RESIDENTES REGISTRADOS EN LA COMUNIDAD DE MADRID POR LUGAR DE RESIDENCIA. AÑO 1989

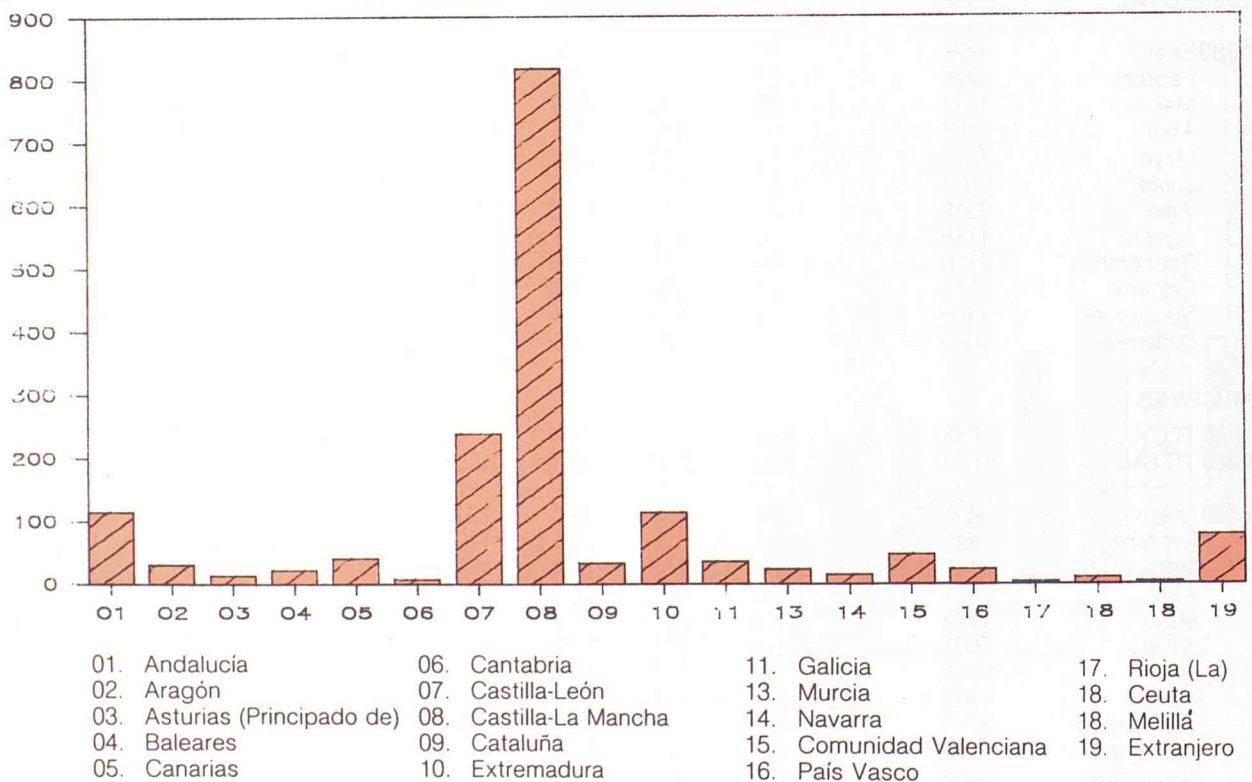

6. DEFUNCIONES DE RESIDENTES REGISTRADAS EN LA COMUNIDAD DE MADRID POR SEXO Y GRUPO DE CAUSA

	TODAS LAS CAUSAS		I - E. INFECCIOSAS Y PARASITARIAS		II - TUMORES		III - E. ENDOCRINAS, METABOLICAS		IV - E. DE LA SANGRE		V - TRANSTORNOS MENTALES						
	Hombres	Mujeres	Total	Hombres	Mujeres	Total	Hombres	Mujeres	Total	Hombres	Mujeres	Total					
1988 TOTAL	31592	16569	434	235	199	7345	4329	3016	1007	432	575	82	40	42	270	84	186
1989 TOTAL	31294	16520	591	335	256	7249	4316	2933	1033	495	538	108	56	52	414	163	251
1989 Enero	3184	1667	46	24	21	640	383	257	102	49	53	13	7	6	35	11	24
Febrero	2644	1400	1244	46	25	588	348	240	84	43	41	5	3	2	30	15	15
Marzo	2727	1442	1285	56	32	645	395	250	91	39	52	10	7	3	35	19	16
Abril	2585	1334	1251	42	18	572	346	226	88	46	40	8	5	3	35	11	24
Mayo	2559	1329	1230	46	25	568	326	242	80	40	42	11	5	5	31	6	25
Junio	2583	1371	1211	53	27	592	346	246	88	44	44	6	2	4	27	13	14
Julio	2584	1308	1276	54	24	587	345	242	80	34	46	13	7	6	38	15	23
Agosto	2247	1195	1052	5	2	602	377	225	86	45	41	7	2	5	35	11	24
Septiembre	2266	1190	1076	43	28	575	324	251	70	41	29	12	5	7	35	17	18
Octubre	2557	1363	1194	47	25	643	382	261	82	35	47	6	2	4	48	26	22
Noviembre	2601	1454	1147	68	30	606	385	221	78	33	45	7	5	5	33	8	25
Diciembre	2757	1467	1290	83	60	631	359	272	104	46	58	10	6	4	32	11	21
VI - E. SISTEMA NERVIOSO																	
			VII - E. APARATO CIRCULATORIO		VIII - E. APARATO RESPIRATORIO		IX - E. APARATO DIGESTIVO		X - E. APARATO GENITOURINARIO		XI - EMBARAZO PARTO Y PUERPERIO						
			Total	Hombres	Mujeres	Total	Hombres	Mujeres	Total	Hombres	Mujeres	Total	Hombres	Mujeres	Total	Hombres	Mujeres
1988 TOTAL	375	190	185	13910	6552	7358	2534	1463	1071	1885	1112	773	799	414	385	1	1
1989 TOTAL	401	212	189	13345	6307	7038	2492	1428	1064	1591	1141	810	789	410	379	1	1
1989 Enero	30	19	11	1464	691	773	298	165	133	223	135	88	80	45	35	-	-
Febrero	32	22	10	1152	556	596	249	153	96	165	81	84	60	28	32	-	-
Marzo	38	12	26	1175	547	628	208	111	97	169	109	60	61	31	30	-	-
Abril	20	12	8	1166	519	647	208	115	93	152	86	66	60	32	28	-	-
Mayo	23	15	8	1112	520	592	221	137	84	160	96	64	79	43	36	-	-
Junio	29	17	12	1154	569	585	198	102	96	137	87	50	50	24	26	-	-
Julio	35	11	24	1119	513	606	170	94	76	137	87	69	72	32	41	-	-
Agosto	70	37	33	821	358	463	182	105	77	137	87	50	72	35	37	-	-
Septiembre	31	13	18	920	413	507	161	102	59	155	92	63	54	33	21	-	-
Octubre	31	19	12	1057	515	542	178	110	68	161	89	72	65	34	31	1	1
Noviembre	18	13	5	1089	562	527	194	125	69	178	103	75	70	34	36	-	-
Diciembre	44	22	22	1116	544	572	225	109	116	172	103	69	65	39	26	-	-
XII - E. DE LA PIEL																	
			XIII - E. SISTEMA OSTEOMUSCULAR		XIV - ANOMALIAS CONGENITAS		XV - AFECCIONES PERIODO PERINATAL		XVI - ESTADOS MORBOSOS MAL DEFINIDOS		XVII - CAUSAS EXTERNAS						
			Total	Hombres	Mujeres	Total	Hombres	Mujeres	Total	Hombres	Mujeres	Total	Hombres	Mujeres	Total	Hombres	Mujeres
1988 TOTAL	16	5	11	193	57	136	114	62	52	111	59	51	1128	525	603	1388	1010
1989 TOTAL	22	7	15	213	55	158	108	55	52	92	48	44	1135	536	599	1350	956
1989 Enero	4	1	3	15	3	12	6	2	4	11	6	5	97	42	55	120	84
Febrero	2	2	-	22	8	14	10	4	6	5	2	3	94	37	57	100	73
Marzo	1	1	-	22	7	15	7	3	4	3	2	1	92	47	45	114	80
Abril	3	1	2	12	3	9	7	5	2	10	6	4	89	43	46	113	80
Mayo	3	1	2	20	2	18	7	6	1	8	3	5	73	25	48	117	79
Junio	-	-	-	15	4	11	17	6	10	8	3	5	90	44	46	119	83
Julio	-	-	-	17	3	14	7	3	4	9	7	2	112	57	55	128	84
Agosto	2	-	2	13	4	9	9	3	6	8	4	4	99	50	49	97	72
Septiembre	2	-	2	16	4	12	6	3	3	9	2	7	73	36	37	104	77
Octubre	3	1	2	26	8	18	10	6	4	6	3	3	93	37	56	100	71
Noviembre	-	-	-	20	4	16	12	9	5	3	1	2	103	51	52	122	91
Diciembre	2	-	2	15	5	10	10	5	3	12	9	3	120	67	53	116	82

7. NACIMIENTOS, DEFUNCIONES Y MATRIMONIOS REGISTRADOS EN LA COMUNIDAD DE MADRID POR LUGAR DE RESIDENCIA

	1989 Total			1989 2º Trimestre			1989 3º Trimestre			1989 4º Trimestre		
	Nacim.	Defun.	Matrim.	Nacim.	Defun.	Matrim.	Nacim.	Defun.	Matrim.	Nacim.	Defun.	Matrim.
TOTAL	50911	33072	24538	13729	8183	7048	12922	7525	8636	11802	8351	5370
RESIDENTES EN LA COMUNIDAD DE MADRID	49167	31294	23236	13275	7727	6700	12469	7097	8193	11334	7915	5062
Acebeda (La)	1	2	-	-	-	-	1	-	-	-	1	-
Ajalvir	11	9	12	1	2	5	3	-	2	-	-	3
Alameda del Valle	3	2	-	2	-	-	1	2	-	-	-	-
Alamo (El)	23	26	15	6	5	3	6	7	6	2	7	4
Alcalá de Henares	1861	700	819	461	170	207	500	176	329	433	173	168
Alcobendas	828	261	378	213	60	124	186	49	121	216	74	80
Alcorcón	1003	513	483	268	140	130	270	138	187	185	103	101
Aldea del Fresno	13	25	7	4	5	-	2	7	4	5	10	2
Algete	190	30	69	58	2	15	51	4	29	30	13	11
Alpedrete	42	18	25	17	5	6	6	3	8	10	8	6
Ambite	2	3	-	2	1	-	-	1	-	-	1	-
Anchuelo	1	4	3	-	2	-	1	-	2	-	2	1
Aranjuez	384	287	185	95	61	52	102	77	71	82	65	46
Arganda del Rey	318	147	135	92	40	35	74	34	58	74	37	24
Arroyomolinos	10	2	7	1	-	1	5	-	3	3	-	1
Atazar (El)	-	2	-	-	1	-	-	1	-	-	-	-
Batres	-	-	-	-	-	-	-	-	-	-	-	-
Becerril de la Sierra	18	14	11	5	1	4	7	4	3	1	4	3
Belmonte de Tajo	16	11	4	6	2	1	2	3	3	3	4	-
Berrueco (El)	1	4	-	-	2	-	-	1	-	1	-	-
Berzosa del Lozoya	-	2	1	-	-	1	-	-	-	-	1	-
Boadilla del Monte	163	57	58	33	14	20	47	16	21	44	19	8
Boalo (El)	16	8	7	4	4	1	6	1	-	2	-	6
Braojos	2	1	-	1	-	-	1	-	-	-	-	-
Brea de Tajo	2	4	3	-	-	-	1	2	2	1	-	1
Brunete	34	4	9	8	-	3	7	1	2	8	1	2
Buitrago del Lozoya	15	16	2	4	4	-	3	6	1	2	3	1
Bustarviejo	8	14	7	1	5	4	2	2	2	5	4	1
Cabanillas de la Sierra	2	6	2	-	2	-	1	2	1	-	2	1
Cabrera (La)	11	9	4	5	1	3	3	3	-	1	2	-
Cadalso de los Vidrios	21	30	21	6	10	10	3	4	5	5	10	4
Camarma de Esteruelas	18	4	9	6	1	3	3	1	4	6	-	2
Campo Real	27	21	20	6	6	7	7	7	9	8	7	1
Canencia	2	5	-	-	2	-	1	2	-	1	1	-
Carabaña	2	16	5	-	3	1	-	4	2	1	5	1
Casarrubuelos	5	2	1	1	-	-	2	-	1	2	-	-
Cenicientos	19	27	8	5	5	3	6	7	3	5	5	1
Cercedilla	59	39	20	15	13	8	13	8	3	19	8	3
Cervera de Buitrago	-	1	-	-	-	-	-	1	-	-	-	-
Ciempozuelos	138	123	55	42	27	15	38	21	22	21	40	15
Cobeña	17	3	9	6	-	3	3	-	4	3	1	1
Colmenar de Oreja	64	46	32	11	3	10	18	8	11	20	16	7
Colmenar del Arroyo	7	3	-	2	-	-	4	-	-	-	1	-
Colmenar Viejo	497	154	117	149	21	29	119	25	30	114	19	25
Colmenarejo	31	7	4	3	2	1	11	2	2	7	2	1
Collado Villalba	388	107	195	110	33	54	94	27	70	108	18	46
Collado Mediano	16	9	15	3	4	4	5	1	5	3	2	3
Corpa	2	1	1	1	1	-	1	-	-	-	-	-
Coslada	1070	199	418	338	42	133	252	48	157	232	53	85
Cubas	8	4	-	1	1	-	2	-	-	3	-	-

7. NACIMIENTOS, DEFUNCIONES Y MATRIMONIOS REGISTRADOS EN LA
COMUNIDAD DE MADRID POR LUGAR DE RESIDENCIA (CONT.)

	1989 Total			1989 2º Trimestre			1989 3º Trimestre			1989 4º Trimestre		
	Nacim.	Defun.	Matrim.	Nacim.	Defun.	Matrim.	Nacim.	Defun.	Matrim.	Nacim.	Defun.	Matrim.
Chapinería	6	3	4	1	2	-	4	-	1	1	-	2
Chinchón	40	62	20	9	13	4	12	19	9	11	17	4
Daganzo de Arriba	23	9	16	3	2	3	4	2	10	7	2	2
Escorial (El)	82	42	40	26	13	9	18	3	15	17	14	11
Estremera	12	9	8	3	2	4	6	1	3	3	1	-
Fresnedillas	3	5	3	1	2	1	1	2	1	-	-	1
Fresno de Torote	2	-	-	-	-	-	1	-	-	1	-	-
Fuenlabrada	2393	264	851	613	62	261	630	61	342	554	74	163
Fuente el Saz de Jarama	33	13	10	15	4	2	9	2	4	4	1	3
Fuentidueña de Tajo	14	8	9	2	2	2	4	-	4	4	3	3
Galapagar	144	49	77	38	14	23	29	11	33	40	11	12
Garganta de los Montes	5	3	-	2	1	-	1	1	-	-	1	-
Gargantilla del Lozoya	1	4	-	-	-	-	-	3	-	-	1	-
Gascones	3	2	2	-	-	2	1	2	-	1	-	-
Getafe	1178	522	535	340	120	172	264	118	190	265	136	107
Griñón	25	17	7	12	5	3	3	4	3	5	5	1
Guadalix de la Sierra	19	11	15	4	3	5	6	5	6	3	2	2
Guadarrama	61	34	38	17	10	9	18	8	16	8	7	9
Hiruela (La)	-	-	-	-	-	-	-	-	-	-	-	-
Horcajo de la Sierra	-	-	-	-	-	-	-	-	-	-	-	-
Horcajuelo de la Sierra	1	-	-	-	-	-	1	-	-	-	-	-
Hoyo de Manzanares	49	16	21	10	5	6	14	2	5	13	3	5
Humanes de Madrid	153	22	52	42	6	15	40	6	20	30	3	9
Leganés	1561	527	783	407	143	222	394	119	323	363	132	162
Loeches	33	15	12	10	1	4	8	4	4	10	6	1
Lozoya	2	3	2	2	1	-	-	-	-	-	2	2
Lozoyuela-Navas-Sieteiglesias	6	10	3	1	2	1	1	-	2	-	6	-
Madarcos	-	1	-	-	-	-	-	-	-	-	1	-
Madrid	26900	23560	12393	7260	5785	3394	6762	5361	4249	6337	6065	2999
Majadahonda	388	90	106	106	34	38	103	11	32	91	10	18
Manzanares el Real	27	7	9	11	1	4	7	1	1	6	-	4
Meco	62	12	50	15	7	13	16	2	20	14	-	13
Mejorada del Campo	183	57	90	45	13	22	45	16	36	53	13	17
Miraflores de la Sierra	24	49	14	3	11	4	8	21	7	6	11	2
Molar (El)	36	27	17	11	5	2	10	4	9	5	10	-
Molinos (Los)	29	21	12	9	5	2	9	4	8	4	2	1
Montejo de la Sierra	1	1	1	-	-	1	1	-	-	-	-	-
Moraleja de Enmedio	8	6	7	2	1	2	3	1	2	1	1	3
Moralzarzal	21	16	12	5	6	6	8	3	4	5	4	1
Morata de Tajuña	57	72	38	13	18	13	15	13	11	16	23	10
Móstoles	2011	488	893	582	138	235	524	105	366	356	115	168
Navacerrada	11	1	5	2	-	1	5	-	2	2	1	1
Navalafuente	2	2	1	1	-	1	1	-	-	-	1	-
Navalagamella	7	4	1	2	1	-	2	2	1	2	-	-
Navalcarnero	127	89	67	46	19	20	32	19	21	23	27	16
Navarredonda	-	2	-	-	1	-	-	-	-	-	1	-
Navas del Rey	7	4	4	2	1	3	3	2	1	1	1	-
Nuevo Baztán	10	2	3	-	-	1	5	2	1	3	-	1
Olmeda de las Fuentes (La)	-	2	1	-	-	1	-	-	-	-	2	-
Orusco	2	5	6	2	1	2	-	3	3	-	-	-
Paracuellos de Jarama	57	13	23	19	3	6	14	1	8	9	3	5
Parla	867	193	355	238	50	99	198	37	143	206	51	76
Patones	3	3	2	1	1	1	-	1	1	1	-	-
Pedrezuela	7	4	7	2	1	1	2	-	2	3	1	3
Pelayos de la Presa	13	9	-	4	2	-	5	3	-	2	3	-

7. NACIMIENTOS, DEFUNCIONES Y MATRIMONIOS REGISTRADOS EN LA COMUNIDAD DE MADRID POR LUGAR DE RESIDENCIA (CONT.)

	1989 Total			1989 2º Trimestre			1989 3º Trimestre			1989 4º Trimestre		
	Nacim.	Defun.	Matrim.	Nacim.	Defun.	Matrim.	Nacim.	Defun.	Matrim.	Nacim.	Defun.	Matrim.
Perales de Tajuña	28	19	12	1	4	3	6	3	4	10	7	3
Pezuela de las Torres	4	5	2	-	2	1	3	-	-	1	3	-
Pinilla del Valle	-	1	1	-	-	1	-	1	-	-	-	-
Pinto	268	100	90	71	19	30	69	29	34	64	22	14
Piñuecar	-	1	-	-	-	-	-	-	-	-	-	-
Pozuelo de Alarcón	419	339	202	109	78	57	109	85	77	107	75	42
Pozuelo del Rey	2	2	-	1	2	-	-	-	-	1	-	-
Pradena del Rincón	1	-	-	-	-	-	-	-	-	1	-	-
Puebla de la Sierra	-	1	-	-	1	-	-	-	-	-	-	-
Puentes Viejas	2	1	2	1	-	-	1	-	-	-	1	1
Quijorna	5	6	1	3	2	-	1	1	1	-	2	-
Rascafría	15	10	6	2	1	3	5	2	2	4	4	1
Redueña	-	1	1	-	-	-	-	-	-	-	-	1
Ribatejada	7	3	-	3	1	-	1	-	-	2	-	-
Rivas-Vaciamadrid	289	12	98	78	2	38	63	4	39	76	2	15
Robledillo de la Jara	-	-	-	-	-	-	-	-	-	-	-	-
Robledo de Chavela	19	18	5	10	4	-	5	8	3	2	4	1
Robregordo	-	1	1	-	1	-	-	-	-	-	-	1
Rozas de Madrid (Las)	469	127	155	135	34	38	129	16	56	105	19	35
Rozas de Puerto Real	-	12	1	-	2	-	-	4	1	-	5	-
San Agustín de Guadalix	45	3	16	12	-	5	14	-	6	10	-	4
San Fernando de Henares	399	75	149	109	18	50	106	18	52	85	20	30
San Lorenzo del Escorial	97	96	47	28	32	15	28	22	19	23	13	4
San Martín de la Vega	92	41	69	13	5	13	28	15	31	25	6	11
San Martín de Valdeiglesias	67	39	6	24	14	1	13	9	-	11	4	1
San Sebastián de los Reyes	712	151	239	187	54	87	196	13	72	165	32	36
Santa María de la Alameda	-	5	3	-	-	-	-	3	1	-	-	2
Santorcaz	3	3	3	-	-	1	2	2	1	-	1	1
Santos de la Humosa (Los)	9	8	-	2	1	-	2	1	-	5	3	-
Serna del Monte (La)	1	-	-	-	-	-	1	-	-	-	-	-
Serranillos del Valle	2	1	-	-	-	-	1	-	-	-	-	-
Sevilla la Nueva	11	7	6	3	3	-	6	2	2	1	2	4
Somosierra	1	1	-	1	1	-	-	-	-	-	-	-
Soto del Real	32	8	9	7	2	4	11	-	3	5	3	2
Talamanca de Jarama	11	4	6	-	-	3	7	1	1	3	1	1
Tielmes	22	16	11	7	5	4	4	3	4	9	2	2
Titulcia	10	12	3	2	1	2	2	4	1	4	6	-
Torrejón de Ardoz	1099	273	537	276	66	162	273	50	190	254	71	120
Torrejón de la Calzada	25	2	12	3	-	8	9	-	2	6	1	1
Torrejón de Velasco	16	5	9	4	3	4	5	1	2	5	1	3
Torrelaguna	24	25	5	4	2	2	8	7	2	5	4	1
Torrelodones	95	35	56	21	11	16	26	7	17	26	5	15
Torremocha de Jarama	3	2	-	1	-	-	-	-	-	-	-	-
Torres de la Alameda	22	13	12	6	8	5	6	-	5	5	2	2
Valdaracete	6	10	4	1	5	2	3	-	-	1	3	1
Valdeavero	4	5	1	-	1	-	2	-	-	1	-	1
Valdelaguna	8	8	5	2	2	-	2	2	4	2	1	1
Valdemanco	4	5	1	1	-	-	-	-	1	3	3	-
Valdemaqueda	3	3	-	-	1	-	1	-	-	-	2	-
Valdemorillo	38	21	18	10	5	6	7	5	5	10	7	4
Valdemoro	211	63	72	62	21	22	60	15	30	45	12	11
Valdeolmos	6	8	6	4	2	2	-	1	3	2	-	1
Valdepiélagos	1	1	-	1	-	-	-	-	-	-	1	-
Valdetorres de Jarama	16	7	4	6	2	2	6	1	1	1	-	-
Valdilecha	21	17	17	6	3	3	5	5	8	3	3	5

7. NACIMIENTOS, DEFUNCIONES Y MATRIMONIOS REGISTRADOS EN LA
COMUNIDAD DE MADRID POR LUGAR DE RESIDENCIA (CONCL.)

	1989 Total			1989 2º Trimestre			1989 3º Trimestre			1989 4º Trimestre		
	Nacim.	Defun.	Matrim.	Nacim.	Defun.	Matrim.	Nacim.	Defun.	Matrim.	Nacim.	Defun.	Matrim.
Valverde de Alcalá	2	1	-	-	1	-	1	-	-	-	-	-
Velilla de San Antonio	26	9	10	6	3	5	8	1	4	9	3	1
Vellón (El)	4	6	3	1	1	1	1	1	1	2	1	1
Venturada	1	2	-	1	-	-	-	1	-	-	-	-
Villa del Prado	36	16	5	13	3	2	11	2	-	5	3	-
Villaconejos	36	20	13	10	6	5	11	5	3	7	7	5
Villalbilla	16	5	13	2	2	3	7	3	7	3	-	1
Villamanrique de Tajo	8	3	-	2	1	-	4	-	-	1	1	-
Villamanta	14	12	6	5	4	2	6	2	1	2	4	1
Villamantilla	2	2	1	-	1	-	1	-	1	-	1	-
Villanueva de la Cañada	58	16	24	16	5	8	15	5	8	15	1	4
Villanueva de Perales	-	4	1	-	-	-	-	2	1	-	1	-
Villanueva del Pardillo	41	7	11	16	2	3	9	2	5	9	-	-
Villar del Olmo	2	3	1	1	-	1	1	2	-	-	1	-
Villarejo de Salvanes	61	24	9	13	8	5	17	4	1	11	3	2
Villaviciosa de Odón	105	127	44	38	40	15	24	31	17	20	24	8
Villavieja del Lozoya	-	1	-	-	1	-	-	-	-	-	-	-
Zarzalejo	6	14	4	2	7	1	1	3	1	2	2	2
No consta	27	18	1387	1	1	543	9	2	361	6	15	157
RESIDENTE EN OTRA COMUNIDAD AUTONOMA	1585	1714	1069	417	440	288	407	406	349	419	419	276
Andalucía	115	146	150	31	38	42	31	32	46	22	41	42
Aragón	30	19	34	6	3	8	5	6	7	10	5	12
Asturias (Principado de)	13	30	21	4	9	5	3	6	7	4	7	5
Baleares	21	9	39	7	1	8	3	1	11	5	6	10
Canarias	40	28	69	8	13	18	14	7	26	10	2	13
Cantabria	7	17	25	-	5	6	3	3	10	1	3	4
Castilla-León	238	374	116	68	95	33	59	93	49	64	92	25
Castilla-La Mancha	817	564	236	217	139	66	206	128	78	214	136	59
Cataluña	33	29	109	10	8	29	12	7	30	5	6	34
Extremadura	113	225	41	28	61	15	31	59	7	32	52	13
Galicia	36	88	48	10	23	15	10	24	17	10	16	8
Murcia	23	45	29	4	13	6	8	9	15	10	12	5
Navarra	14	8	11	3	1	2	4	2	4	3	3	2
Comunidad Valenciana	47	83	100	10	17	28	9	21	28	18	25	30
País Vasco	23	33	30	7	9	6	5	5	12	7	8	7
Rioja (La)	3	6	6	1	1	1	1	2	1	-	1	3
Ceuta	9	9	2	3	4	-	2	1	-	3	3	2
Melilla	3	1	3	-	-	-	1	-	1	1	1	2
RESIDENTES EN EL EXTRANJERO	78	37	192	21	14	50	25	15	79	21	3	24
NO CONSTA	81	27	41	16	2	10	21	7	15	28	14	8

TASA BRUTA DE MORTALIDAD POR MUNICIPIOS. AÑO 1989

15

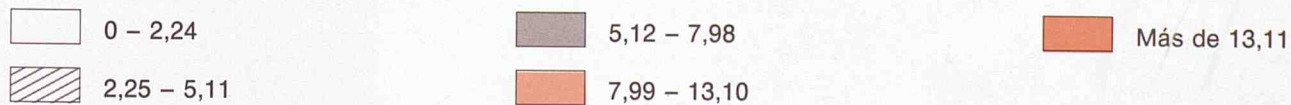
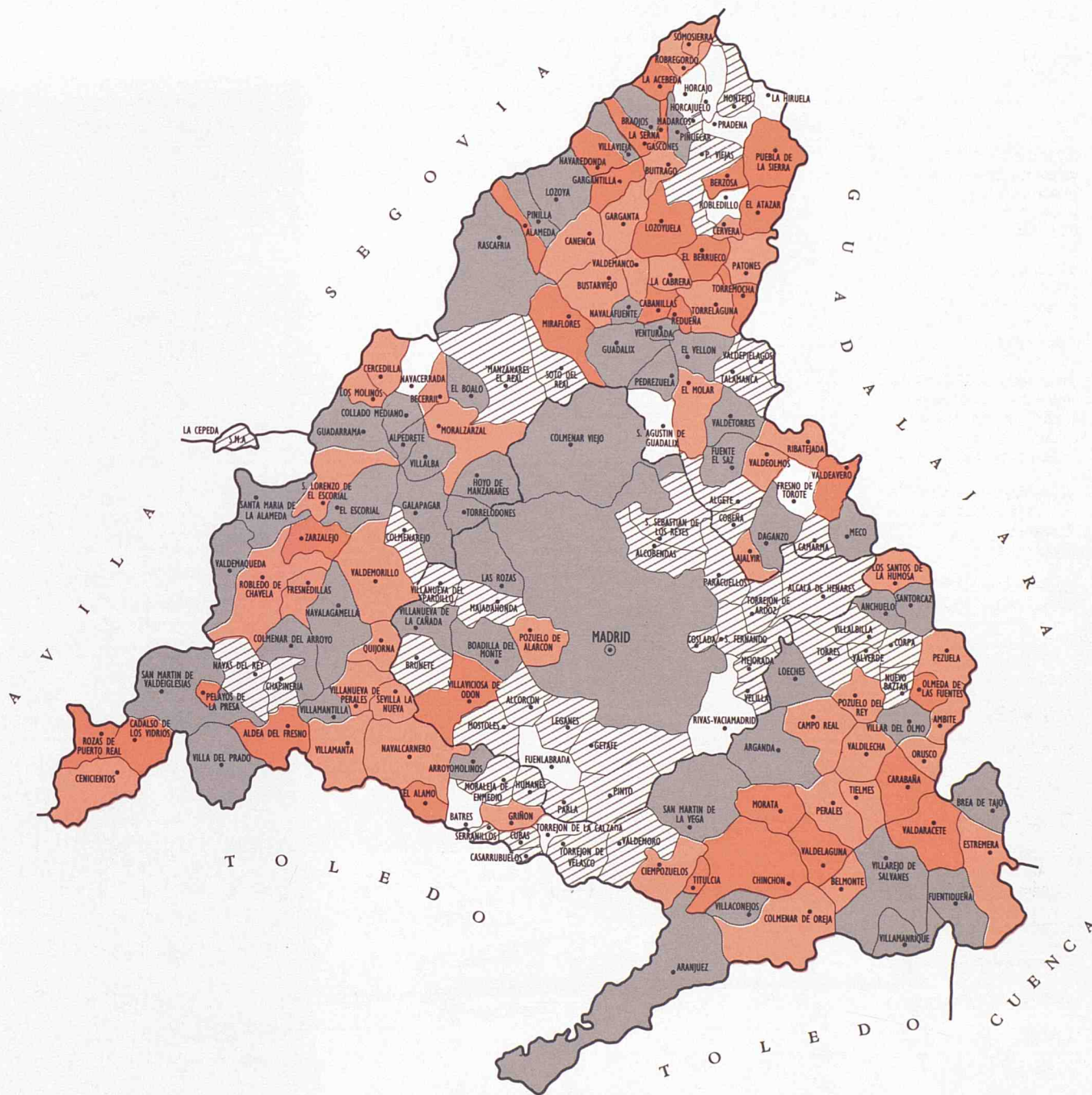

(1) Tasa bruta de mortalidad de la Comunidad de Madrid = 6,55



CONSEJERIA DE ECONOMIA
DEPARTAMENTO DE ESTADISTICA.

CONSEJERIA DE SALUD
DIRECCION GENERAL DE PLANIFICACION,
FORMACION E INVESTIGACION.