

1

N.º 13. ENERO 1991
MOVIMIENTO NATURAL DE LA POBLACION

DEMOGRAFIA Y SALUD

BOLETIN TRIMESTRAL



COMUNIDAD DE MADRID

Introducción	3	Gráficos	
Notas Metodológicas	3	I. Evolución de los Nacimientos, Defunciones y Matrimonios de residentes registrados en la Comunidad de Madrid en los últimos dieciocho meses. (Abril 1989/Septiembre 1990).....	4
Tablas		II. Tasas específicas de mortalidad por tumores, de residentes, registrados en la Comunidad de Madrid. Años 1987 y 1988.....	4
1. Resumen de la evolución demográfica registrada en la Comunidad de Madrid	5	III. Evolución de la edad media de la madre, por orden del nacido, de residentes registrados en la Comunidad de Madrid en el periodo (1986-1990)	6
2. Resumen de la evolución demográfica de residentes registrada en la Comunidad de Madrid.....	5	IV. Evolución de la edad media del contrayente, por estado civil previo, de residentes registrados en la Comunidad de Madrid en el periodo (1986-1990)	
3. Nacimientos por grupos de edad de madres residentes registrados en la Comunidad de Madrid	6	HOMBRES	8
4. Matrimonios que fijan su residencia registrados en la Comunidad de Madrid por la edad de los cónyuges al contraer matrimonio.....	7	MUJERES	8
5. Defunciones de residentes registradas en la Comunidad de Madrid por sexo y grupos de edad	9	V. Porcentaje de las diez principales causas de defunción por tumores según localización anatómica y sexo, de residentes, registradas en la Comunidad de Madrid.	
6. Defunciones de residentes registradas en la Comunidad de Madrid por sexo y grupo de causa.....	10	Año 1987	
7. Nacimientos, defunciones y matrimonios registrados en la Comunidad de Madrid por lugar de residencia	11	HOMBRES	15
		MUJERES	15

Equipo de trabajo: M. Carretero, J. Fernández, A. G. Bustos, M. J. Gómez, L. Mesas, E. Montoya, M. C. Miguel, J. Pastor, E. Ramos. **Coordinación equipo:** M. J. Fernández-Quejo, J. Martínez de Leiva. **Dirección técnica:** I. Duque, C. Fuentes, I. Pintado, S. Severiano. **Trabajos informáticos:** J. Alvarez, I. Aponié, J. Castillo, A. García, J. Mayo, L. A. Ríos, M. Rodríguez. **Diseño gráfico:** SIDECAR. **Depósito legal:** M-15089-1988

Imprime y Distribuye **einsa** EDICIONES INFORMATIZADAS, S.A.
Tel. *91/652 83 11 - 28100 Alcobendas (Madrid)



INTRODUCCION

Los bruscos cambios en la coyuntura demográfica, la necesidad de planificar adecuadamente los servicios y de conocer la evolución de su población, así como diversos problemas intrínsecos que aquejaban a esta vieja estadística, han llevado a la Comunidad de Madrid, igual que otras Comunidades Autónomas a plantear la necesidad de obtener datos lo más completos, en el plazo más breve y al nivel de desagregación máximo, sobre los fenómenos demográficos

acaecidos en su ámbito territorial. Esto culminó con un Acuerdo de Colaboración con el Instituto Nacional de Estadística para hacerse cargo de la elaboración de la Estadística de Movimiento Natural de la Población, fruto de cuyos trabajos se refleja en este Boletín, en el que se presentan los datos provisionales disponibles por trimestres naturales, como parte de un proyecto más amplio de difundir la coyuntura demográfica y de salud de la Comunidad de Madrid.

NOTAS METODOLOGICAS

Circuito de la información

Los datos proceden de las primeras tabulaciones provisionales de los boletines estadísticos de partos, defunciones y matrimonios que cumplimenta el ciudadano en el momento de inscribir el acontecimiento en el Registro Civil de cada municipio, quien los envía mensualmente a la Delegación Provincial del Instituto Nacional de Estadística, que a su vez se los proporciona al Departamento de Estadística de la Comunidad de Madrid, donde se realiza directamente la ejecución de la Estadística en colaboración con la Dirección General de Planificación, Formación e Investigación Sanitaria.

El último número publicado del Boletín presentará siempre los datos más actualizados y depurados.

Periodo de referencia de la información

En este Boletín se contabilizan todos los boletines estadísticos recibidos desde el 1 de Enero de 1988 hasta el 30 de Septiembre de 1990.

Principales conceptos utilizados

Sucesos registrados: todos los que han tenido lugar en la Comunidad de Madrid.

Sucesos de residentes: dentro de los registrados en la Comunidad de Madrid los que afectan a residentes. Es importante señalar que no se incluyen los sucesos de residentes acaecidos fuera de la Comunidad de Madrid, debido a que por el Acuerdo de Colaboración solo se recibe la información de los sucesos registrados en nuestra Comunidad.

Nacimientos: número de niños nacidos vivos independientemente del número de horas que vivan (concepto biológico).

Defunciones: número de fallecidos, incluidos los que mueren antes de sus primeras 24 horas de vida.

Muerte fetal tardía: fallecimiento, antes de nacer, de un producto de la concepción viable (seis o más meses de gestación).

Tasas específicas de mortalidad por tumores y grupos de edad: cociente entre el total de defunciones por tumores en el grupo de edad; en los años 1987-1988 de residentes, y en número de habitantes para el grupo de edad; (poblaciones interpoladas al 30 de junio de cada año). Se refiere a 100.000 habitantes.

Codificación de Causa de muerte

La codificación de las causas de defunción se ha realizado según la "Clasificación Internacional de Enfermedades" 9ª Revisión, 1975 de la Organización Mundial de la Salud.

I. EVOLUCION DE LOS NACIMIENTOS, DEFUNCIONES Y MATRIMONIOS DE RESIDENTES REGISTRADOS EN LA COMUNIDAD DE MADRID EN LOS ULTIMOS DIECIOCHO MESES (ABRIL 1989/SEPTIEMBRE 1990)

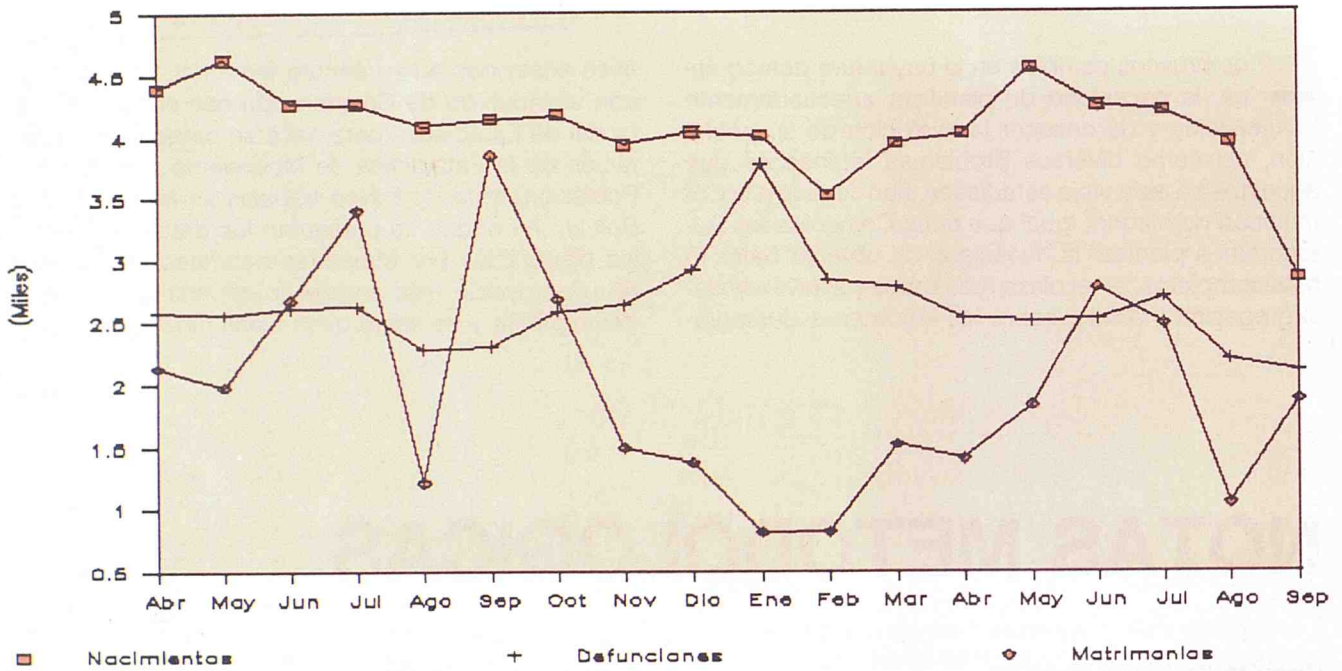

II. TASAS ESPECIFICAS DE MORTALIDAD POR TUMORES, DE RESIDENTES, REGISTRADOS EN LA COMUNIDAD DE MADRID. AÑOS 1987 Y 1988.

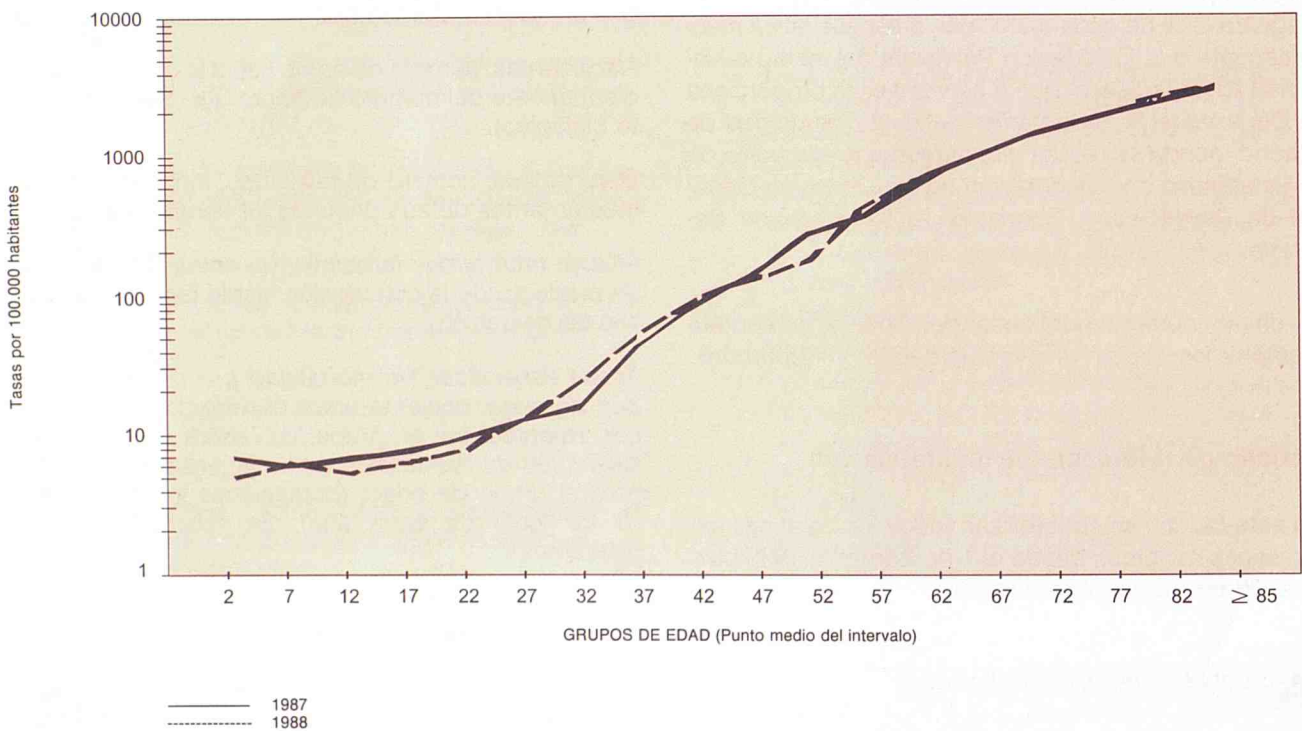

**1. RESUMEN DE LA EVOLUCION DEMOGRAFICA REGISTRADA
EN LA COMUNIDAD DE MADRID (1)**

	NACIMIENTOS			DEFUNCIONES			MATRIMONIOS			
	Total	Hombres	Mujeres	Total	Hombres	Mujeres	Total	Católicos	Civiles	O. Ritos
1988 TOTAL	52379	26953	25426	33321	17550	15771	25504	18926	6574	1
1989 TOTAL	51851	26767	25082	33440	17713	15725	25549	18834	6461	1
1989 Octubre	4356	2283	2073	2721	1459	1262	2858	2235	583	-
Noviembre	4093	2112	1981	2781	1562	1219	1581	993	564	-
Diciembre	4214	2148	2066	3082	1637	1445	1503	977	504	-
1990 Enero	4151	2099	2051	3954	2044	1910	902	378	493	-
Febrero	3687	1883	1797	3004	1548	1455	1042	533	447	-
Marzo	4114	2156	1943	2948	1553	1394	1877	1213	553	-
Abril	4190	2167	2011	2661	1423	1238	1641	1133	396	-
Mayo	4714	2461	2247	2633	1401	1232	2071	1457	465	-
Junio	4412	2275	2133	2679	1442	1237	3115	2346	612	-
Julio	4388	2251	2136	2853	1447	1406	2822	1972	708	-
Agosto	4107	2122	1982	2323	1234	1088	1220	798	387	-
Septiembre	2969	1584	1381	2232	1248	983	2159	1626	506	-

**2. RESUMEN DE LA EVOLUCION DEMOGRAFICA DE RESIDENTES REGISTRADA
EN LA COMUNIDAD DE MADRID (1)**

	NACIMIENTOS			DEFUNCIONES			CRECI.	MATRIMONIOS			
	Total	Hombres	Mujeres	Total	Hombres	Mujeres	VEGET.	Total	Católicos	Civiles	O. Ritos
1988 TOTAL	50618	26051	24567	31588	16572	15016	19030	24013	17695	6315	1
1989 TOTAL	50046	25841	24204	31644	16715	14928	18402	24086	17668	6223	1
1989 Octubre	4178	2191	1987	2586	1382	1204	1592	2683	2094	562	-
Noviembre	3931	2022	1909	2636	1474	1162	1295	1492	931	549	-
Diciembre	4038	2075	1963	2915	1559	1356	1123	1373	886	471	-
1990 Enero	4002	2020	1982	3771	1946	1825	231	810	319	468	-
Febrero	3526	1805	1719	2838	1457	1380	688	813	468	295	-
Marzo	3944	2072	1870	2779	1461	1318	1165	1520	1064	367	-
Abril	4025	2086	1937	2525	1340	1185	1500	1404	1010	301	-
Mayo	4554	2378	2173	2503	1322	1181	2051	1831	1329	371	-
Junio	4248	2197	2048	2516	1349	1167	1732	2771	2151	481	-
Julio	4206	2157	2048	2693	1352	1341	1513	2479	1787	587	-
Agosto	3952	2029	1921	2192	1156	1035	1760	1046	709	310	-
Septiembre	2845	1520	1321	2104	1170	933	741	1872	1471	379	-

(1) En las columnas de total van incluidos los no consta.

3. NACIMIENTOS POR GRUPOS DE EDAD DE MADRES RESIDENTES REGISTRADOS EN LA COMUNIDAD DE MADRID

	Total	Menos de 15 años	De 15 a 19 años	De 20 a 24 años	De 25 a 29 años	De 30 a 34 años	De 35 a 39 años	De 40 a 44 años	De 45 a 49 años	De 50 y más años	No consta
1988 TOTAL	50618	11	1988	9000	19835	13607	4906	1134	37	-	100
1989 TOTAL	50046	8	1663	8066	18635	13865	4737	957	48	1	2066
1989 Octubre	4178	1	145	668	1521	1132	454	86	-	-	171
Noviembre	3931	1	128	610	1471	1123	355	81	2	-	160
Diciembre	4038	1	125	670	1484	1134	387	71	2	-	164
1990 Enero	4002	2	109	574	1563	1104	386	79	3	-	182
Febrero	3526	2	124	523	1337	968	341	75	5	1	150
Marzo	3944	-	128	553	1455	1152	398	61	8	-	189
Abril	4025	-	118	586	1560	1175	350	56	3	-	177
Mayo	4554	1	113	625	1747	1334	410	87	3	-	234
Junio	4248	-	116	609	1530	1276	412	83	4	1	217
Julio	4206	-	107	636	1634	1197	360	82	6	-	184
Agosto	3952	2	126	566	1471	1113	376	80	1	2	215
Septiembre	2845	-	70	380	1078	873	266	46	3	-	129

III. EVOLUCION DE LA EDAD MEDIA DE LA MADRE POR ORDEN DEL NACIDO DE RESIDENTES REGISTRADOS EN LA COMUNIDAD DE MADRID EN EL PERIODO (1986-1990).

NACIMIENTOS

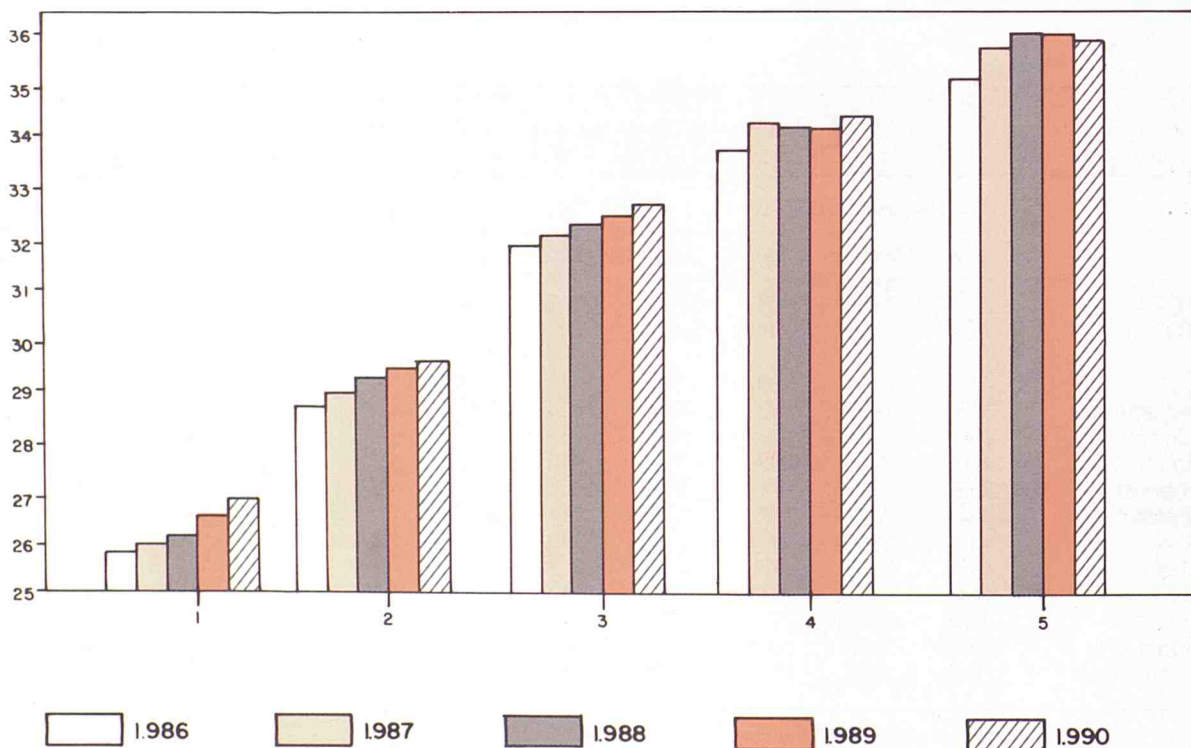

4. MATRIMONIOS QUE FIJAN SU RESIDENCIA REGISTRADOS EN LA COMUNIDAD DE MADRID POR LA EDAD DE LOS CONYUGES AL CONTRAER MATRIMONIO

	Total	Menos de 15 años	De 15 a 19 años	De 20 a 24 años	De 25 a 29 años	De 30 a 34 años	De 35 a 39 años	De 40 a 44 años	De 45 a 49 años	De 50 y más años	No consta
HOMBRES											
1988 TOTAL	24013	-	367	5833	11586	3588	1104	797	348	319	71
1989 TOTAL	24086	-	299	5492	11685	3746	1178	843	377	302	164
1989 Octubre	2683	-	22	553	1362	462	121	76	34	33	20
Noviembre	1492	-	20	332	659	239	89	64	38	38	13
Diciembre	1373	-	15	294	599	240	82	71	30	23	19
1990 Enero	810	-	25	169	278	139	71	61	20	38	9
Febrero	813	-	5	203	340	122	38	53	17	26	9
Marzo	1520	-	23	362	694	284	64	41	19	23	10
Abril	1404	-	12	327	667	229	74	44	18	21	12
Mayo	1831	-	16	394	908	306	80	61	33	20	13
Junio	2771	-	18	564	1505	401	108	91	25	37	22
Julio	2479	-	28	563	1270	368	96	73	36	18	27
Agosto	1046	-	10	253	474	170	53	45	13	20	8
Septiembre	1872	-	6	341	1041	305	92	39	18	10	20
MUJERES											
1988 TOTAL	24013	2	1544	9815	8880	2158	686	483	219	170	56
1989 TOTAL	24086	1	1416	8929	9604	2305	747	539	226	151	168
1989 Octubre	2683	-	115	962	1169	256	64	59	22	14	22
Noviembre	1492	-	95	489	601	142	61	50	16	16	22
Diciembre	1373	-	95	447	516	173	51	47	18	12	14
1990 Enero	810	-	69	237	261	109	46	38	22	24	4
Febrero	813	-	58	257	305	86	38	33	11	15	10
Marzo	1520	-	105	542	604	158	46	27	12	13	13
Abril	1404	-	71	507	586	142	40	27	10	13	8
Mayo	1831	1	74	635	804	188	53	43	12	8	13
Junio	2771	-	91	1068	1216	219	66	51	18	15	27
Julio	2479	-	106	1034	956	206	58	65	17	10	27
Agosto	1046	-	60	414	371	97	43	32	10	8	11
Septiembre	1872	-	49	683	872	174	35	27	9	5	18

IV. EVOLUCION DE LA EDAD MEDIA DEL CONTRAYENTE, POR ESTADO CIVIL PREVIO, DE RESIDENTES REGISTRADOS EN LA COMUNIDAD DE MADRID EN EL PERIODO (1986-1990).

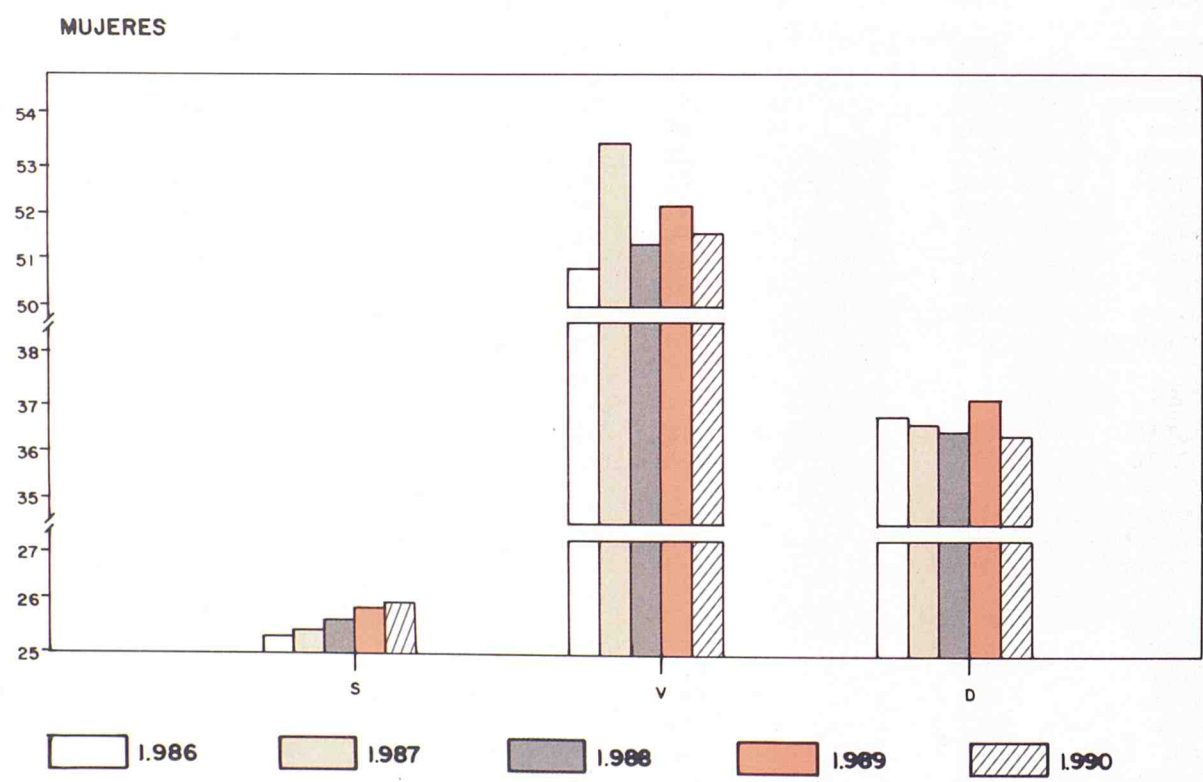
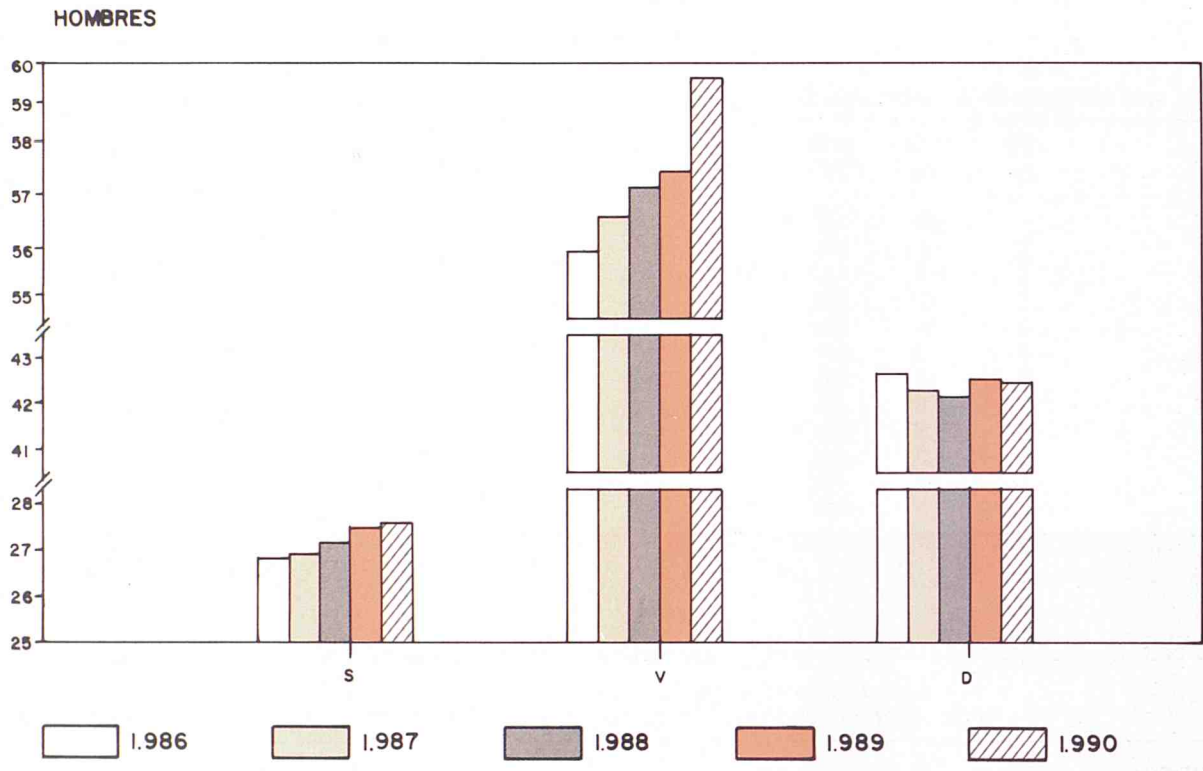

6. DEFUNCIONES DE RESIDENTES REGISTRADAS EN LA COMUNIDAD DE MADRID POR SEXO Y GRUPO DE CAUSA																		
	TODAS LAS CAUSAS		I - E. INFECCIOSAS Y PARASITARIAS		II - TUMORES		III - E. ENDOCRINAS, METABOLICAS		IV - E. DE LA SANGRE		V - TRANSTORNOS MENTALES							
	Total	Hombres	Mujeres	Total	Hombres	Mujeres	Total	Hombres	Mujeres	Total	Hombres	Mujeres						
1988 TOTAL	31588	16572	15016	486	258	228	8250	4856	3394	1168	498	670	109	58	51	305	101	204
1989 TOTAL	31644	16715	14928	582	328	254	7318	4358	2960	1049	503	547	108	55	53	426	170	256
1989 Octubre	2586	1382	1204	46	24	22	649	386	263	82	35	47	7	2	5	48	26	22
1989 Noviembre	2636	1474	1162	58	30	18	617	392	225	79	34	45	7	5	2	36	9	27
1989 Diciembre	2915	1559	1356	47	28	19	658	374	284	109	61	61	10	6	4	34	13	21
1990 Enero	3771	1946	1825	59	36	23	711	439	272	123	52	71	15	9	6	49	19	30
1990 Febrero	2838	1457	1380	49	20	29	574	357	217	69	32	37	9	2	7	44	14	30
1990 Marzo	2779	1461	1318	62	30	32	641	383	258	90	43	47	6	3	1	42	17	25
1990 Abril	2525	1340	1185	49	24	25	584	333	251	77	38	39	6	3	3	38	12	26
1990 Mayo	2503	1322	1181	55	30	25	590	354	236	69	37	32	8	4	4	42	17	25
1990 Junio	2516	1349	1167	51	29	22	611	365	246	72	33	39	8	5	3	45	16	29
1990 Julio	2693	1352	1341	64	27	37	655	377	278	87	36	51	8	3	4	33	13	20
1990 Agosto	2192	1156	1035	47	28	19	561	344	217	78	39	39	9	8	1	44	12	32
1990 Septiembre	2104	1170	933	38	16	22	563	340	223	71	46	25	7	2	5	31	10	21

	VI - E. SISTEMA NERVIOSO		VII - E. APARATO CIRCULATORIO		VIII - E. APARATO RESPIRATORIO		IX - E. APARATO DIGESTIVO		X - E. APARATO GENITOURINARIO		XI - EMBARAZO PARTO Y PUERPERIO							
	Total	Hombres	Mujeres	Total	Hombres	Mujeres	Total	Hombres	Mujeres	Total	Hombres	Mujeres						
1988 TOTAL	445	228	217	12219	5649	6570	2816	1618	1198	2142	1253	889	898	469	429	1	-	1
1989 TOTAL	362	185	177	13507	6390	7117	2537	1458	1079	1975	1155	820	798	417	381	1	-	1
1989 Octubre	31	19	12	1067	523	544	179	110	69	163	90	73	65	34	31	1	-	1
1989 Noviembre	17	12	5	1107	568	539	200	117	83	179	103	76	71	34	37	-	-	-
1989 Diciembre	47	23	24	1208	601	607	249	130	119	178	108	70	72	44	28	-	-	-
1990 Enero	42	20	22	1645	733	912	483	296	187	228	128	100	100	45	55	-	-	-
1990 Febrero	29	21	8	1237	537	700	307	176	131	167	97	70	68	37	33	-	-	-
1990 Marzo	33	21	12	1220	557	663	211	132	79	177	104	73	68	37	31	-	-	-
1990 Abril	35	23	12	1044	482	562	244	149	95	164	115	49	60	25	35	-	-	-
1990 Mayo	22	17	5	1055	500	555	204	107	97	151	82	69	54	29	25	1	-	1
1990 Junio	30	18	12	1030	482	548	208	138	77	140	89	51	59	28	29	-	-	-
1990 Julio	42	22	20	1155	491	664	195	118	77	142	92	50	65	36	29	-	-	-
1990 Agosto	25	12	13	861	388	473	161	98	63	133	76	57	54	28	26	-	-	-
1990 Septiembre	27	14	13	768	394	374	154	92	62	158	91	67	67	35	32	-	-	-

	XII - E. DE LA PIEL		XIII - E. SISTEMA OSTEOMUSCULAR		XIV - ANOMALIAS CONGENITAS		XV - AFECCIONES PERIODICO PERINATAL		XVI - ESTADOS MORBOSOS MAL DEFINIDOS		XVII - CAUSAS EXTERNAS							
	Total	Hombres	Mujeres	Total	Hombres	Mujeres	Total	Hombres	Mujeres	Total	Hombres	Mujeres						
1988 TOTAL	21	7	14	246	73	173	135	76	59	131	69	62	729	297	432	1487	1062	425
1989 TOTAL	20	6	14	221	58	163	110	55	54	94	48	46	1145	542	603	1391	987	404
1989 Octubre	3	1	2	28	8	20	10	6	4	6	3	3	94	38	56	107	77	30
1989 Noviembre	-	-	-	20	4	16	11	8	3	4	1	3	105	52	53	125	94	31
1989 Diciembre	-	-	2	18	7	11	11	5	6	12	9	3	128	71	57	132	92	40
1990 Enero	-	-	-	25	8	17	9	3	6	12	7	5	169	85	84	101	66	35
1990 Febrero	2	1	1	26	9	17	11	5	5	11	4	7	120	61	59	112	83	29
1990 Marzo	1	-	1	17	4	13	6	2	4	8	6	2	106	54	52	93	68	25
1990 Abril	1	-	1	12	4	8	12	7	5	12	7	5	100	54	46	87	64	23
1990 Mayo	1	-	1	16	4	12	8	5	8	11	5	6	126	60	66	114	84	30
1990 Junio	4	-	4	17	4	13	8	5	3	3	3	3	106	46	60	104	74	30
1990 Julio	2	1	1	16	2	14	6	5	2	9	6	5	106	46	60	109	77	32
1990 Agosto	1	-	1	7	2	5	6	2	1	7	2	5	113	55	58	85	62	23
1990 Septiembre	-	-	-	13	4	9	8	6	2	11	6	4	104	54	50	84	60	24

7. NACIMIENTOS, DEFUNCIONES Y MATRIMONIOS REGISTRADOS EN LA COMUNIDAD DE MADRID POR LUGAR DE RESIDENCIA

	1989			1990			1990			1990		
	Total			1º Trimestre			2º Trimestre			3º Trimestre		
	Nacim.	Defun.	Matrim.	Nacim.	Defun.	Matrim.	Nacim.	Defun.	Matrim.	Nacim.	Defun.	Matrim.
TOTAL	51851	33440	25549	11952	9906	3821	13316	7973	6827	11464	7408	6201
RESIDENTES EN LA COMUNIDAD DE MADRID	50046	31644	24086	11472	9388	3143	12827	7544	6006	11003	6989	5397
Acebeda (La)	1	2	-	-	-	-	-	-	-	-	-	-
Ajalvir	11	9	12	3	1	3	4	2	1	3	2	3
Alameda del Valle	3	2	-	-	1	-	-	-	-	-	-	-
Alamo (El)	25	26	15	6	7	2	6	6	2	2	12	6
Alcalá de Henares	1878	705	841	442	218	110	504	157	195	448	133	236
Alcobendas	836	267	410	181	87	48	231	53	131	186	55	84
Alcorcón	1065	537	507	213	151	61	266	133	137	194	115	133
Aldea del Fresno	15	26	7	4	12	1	2	4	1	4	7	1
Algete	192	30	73	32	13	12	55	6	29	40	6	19
Alpedrete	42	19	25	7	1	3	18	1	3	8	-	-
Ambite	2	3	-	1	-	-	1	-	-	-	1	-
Anchuelo	1	4	4	3	-	-	2	1	1	4	2	-
Aranjuez	387	287	187	90	91	23	96	51	51	89	50	16
Arganda del Rey	322	156	143	77	39	9	85	19	15	81	16	10
Arroyomolinos	11	2	8	3	-	2	6	-	-	1	-	2
Atazar (El)	-	2	-	-	-	-	-	-	-	-	-	-
Batres	-	-	-	-	-	1	-	-	-	-	-	-
Becerril de la Sierra	19	14	12	5	5	-	7	7	4	9	6	3
Belmonte de Tajo	17	11	4	1	2	-	3	2	-	1	-	-
Berrueto (El)	1	5	-	-	1	-	1	-	-	-	-	-
Berzosa del Lozoya	-	2	1	-	1	-	-	-	-	-	-	-
Boadilla del Monte	163	57	59	42	26	10	41	11	13	42	10	15
Boalo (El)	16	8	7	5	3	6	10	3	1	8	-	2
Braojos	2	1	-	-	-	-	-	1	-	-	-	-
Brea de Tajo	2	6	3	-	-	-	-	2	-	1	1	-
Brunete	35	4	9	10	5	3	6	6	4	5	2	5
Buitrago del Lozoya	15	16	2	4	2	-	8	5	-	5	-	-
Bustarviejo	8	14	7	2	5	-	2	-	-	1	3	2
Cabanillas de la Sierra	2	6	2	-	-	-	1	-	1	-	2	-
Cabrera (La)	11	9	4	3	3	1	3	-	3	2	1	1
Cadalso de los Vidrios	20	30	21	4	12	1	6	6	7	6	8	3
Camarma de Esteruelas	18	4	9	4	4	2	8	3	5	4	3	2
Campo Real	27	21	20	2	6	-	10	6	3	9	2	3
Canencia	2	5	-	-	1	-	-	1	-	-	1	-
Carabaña	2	17	5	2	4	-	6	2	-	-	1	1
Casarrubuelos	5	2	1	1	-	1	-	3	-	1	1	1
Cenicentos	20	27	8	4	11	1	7	7	4	4	3	2
Cercedilla	60	40	22	13	11	4	10	9	7	11	11	3
Cervera de Buitrago	-	1	-	-	-	-	-	-	-	-	-	-
Ciempozuelos	140	124	55	21	50	6	34	28	14	27	29	15
Cobeña	17	4	9	5	2	1	6	2	2	5	3	-
Colmenar de Oreja	64	46	32	15	15	-	7	14	7	13	16	9
Colmenar del Arroyo	7	6	-	1	-	-	-	-	-	1	-	-
Colmenar Viejo	499	155	189	139	34	15	136	12	36	124	56	23
Colmenarejo	31	7	4	5	5	2	7	3	3	5	2	4
Collado Villalba	392	111	205	86	25	22	92	28	52	87	25	37
Collado Mediano	16	12	17	5	-	-	6	3	3	5	2	-
Corpa	2	3	1	1	-	-	1	-	-	-	-	-
Coslada	1081	199	424	246	58	49	282	52	111	225	54	82
Cubas	8	4	-	1	5	1	1	6	1	3	1	-

7. NACIMIENTOS, DEFUNCIONES Y MATRIMONIOS REGISTRADOS EN LA
COMUNIDAD DE MADRID POR LUGAR DE RESIDENCIA (CONT.)

	1989			1990			1990			1990		
	Total			1º Trimestre			2º Trimestre			3º Trimestre		
	Nacim.	Defun.	Matrim.	Nacim.	Defun.	Matrim.	Nacim.	Defun.	Matrim.	Nacim.	Defun.	Matrim.
Chapinería	7	3	4	2	2	1	1	2	1	1	1	2
Chinchón	41	68	21	8	18	2	13	20	7	12	1	1
Daganzo de Arriba	24	9	16	7	1	3	7	1	2	10	3	1
Escorial (El)	88	44	40	18	6	7	10	7	12	11	6	4
Estremera	12	9	8	1	1	1	4	3	1	2	1	-
Fresnedillas	4	5	4	-	1	-	-	-	-	-	-	-
Fresno de Torote	2	-	-	-	1	-	-	-	-	2	1	-
Fuenlabrada	2417	267	870	547	76	115	644	70	241	533	55	224
Fuente el Saz de Jarama	33	13	10	8	3	1	17	5	7	6	1	2
Fuentidueña de Tajo	14	8	9	6	8	1	1	3	2	-	3	4
Galapagar	151	50	80	30	18	11	35	14	13	32	14	20
Garganta de los Montes	5	3	-	1	2	-	1	-	-	1	-	-
Gargantilla del Lozoya	1	4	-	-	1	-	-	2	-	-	-	-
Gascones	3	2	2	-	-	-	2	-	-	-	1	-
Getafe	1193	527	542	278	150	59	301	107	170	303	87	145
Griñón	25	17	8	4	3	-	3	4	3	4	1	1
Guadalix de la Sierra	19	11	15	8	3	2	3	2	-	9	1	1
Guadarrama	61	35	39	17	17	6	12	7	17	17	7	2
Hiruela (La)	-	-	-	-	2	-	-	-	-	-	-	-
Horcajo de la Sierra	-	-	-	1	1	-	-	1	-	-	1	-
Horcajuelo de la Sierra	1	-	-	-	-	-	-	-	-	1	-	-
Hoyo de Manzanares	50	16	23	9	5	3	24	-	11	17	3	5
Humanes de Madrid	156	25	54	34	6	3	39	9	20	37	9	17
Leganés	1581	529	791	367	162	81	374	144	193	372	140	198
Loeches	33	15	12	9	4	-	6	3	3	7	4	6
Lozoya	2	3	2	-	2	-	1	-	-	3	-	-
Lozoyuela-Navas-Sieteiglesias	6	10	3	1	2	-	-	2	-	1	1	2
Madarcos	-	1	-	-	-	-	-	-	-	-	-	-
Madrid	27317	23623	12741	6097	6993	1797	6819	5709	3217	5921	5308	3000
Majadahonda	392	91	110	76	15	11	91	21	22	73	32	19
Manzanares el Real	27	11	14	11	4	4	6	1	1	6	1	3
Meco	65	12	51	15	1	7	13	4	12	29	3	15
Mejorada del Campo	183	58	92	58	6	8	48	14	26	55	8	15
Miraflores de la Sierra	24	49	15	8	10	1	6	9	8	6	8	1
Molar (El)	36	27	19	7	8	1	9	-	5	14	2	7
Molinos (Los)	29	21	12	10	6	6	6	6	2	11	6	2
Montejo de la Sierra	1	1	1	1	-	-	1	2	-	1	1	1
Moraleja de Enmedio	8	7	7	6	-	1	5	5	2	3	4	3
Moralzarzal	23	16	12	7	7	5	2	3	3	6	2	4
Morata de Tajuña	58	72	39	17	20	1	14	24	6	20	15	12
Móstoles	2177	491	914	492	161	93	597	147	302	303	130	267
Navacerrada	11	1	5	4	2	-	9	1	1	4	1	2
Navalafuente	2	2	1	-	1	-	1	-	-	-	-	-
Navalagamella	7	4	1	1	1	-	-	-	-	1	-	1
Navalcarnero	128	92	67	30	35	4	32	21	14	23	20	12
Navarredonda	-	3	-	-	-	-	-	1	-	-	-	-
Navas del Rey	7	4	4	2	5	-	4	3	-	4	2	1
Nuevo Baztán	10	2	4	4	-	-	2	-	3	4	3	2
Olmeda de las Fuentes (La)	-	2	1	-	-	-	-	-	-	-	2	-
Orusco	2	5	7	4	4	-	2	2	-	2	2	-
Paracuellos de Jarama	59	13	24	17	3	2	11	1	10	19	3	3
Parla	881	194	362	227	68	33	212	49	111	216	37	106
Patones	3	3	2	-	-	1	-	-	-	1	-	-
Pedrezuela	7	4	7	2	1	2	-	2	2	2	1	-
Pelayos de la Presa	14	9	-	2	2	-	2	1	-	1	2	-

**7. NACIMIENTOS, DEFUNCIONES Y MATRIMONIOS REGISTRADOS EN LA
COMUNIDAD DE MADRID POR LUGAR DE RESIDENCIA (CONT.)**

	1989			1990			1990			1990		
	Total			1º Trimestre			2º Trimestre			3º Trimestre		
	Nacim.	Defun.	Matrim.	Nacim.	Defun.	Matrim.	Nacim.	Defun.	Matrim.	Nacim.	Defun.	Matrim.
Perales de Tajuña	28	18	12	4	7	-	4	8	2	4	5	-
Pezuela de las Torres	4	5	2	1	1	-	1	-	-	1	-	-
Pinilla del Valle	-	1	1	-	-	-	-	1	-	-	-	-
Pinto	274	100	92	60	25	17	70	25	42	67	12	25
Piñuecar	-	3	-	-	-	-	-	1	-	-	-	-
Pozuelo de Alarcón	425	343	206	107	109	20	110	68	48	97	73	32
Pozuelo del Rey	2	3	-	-	-	-	-	1	-	1	-	-
Pradena del Rincón	1	-	-	-	-	-	-	2	-	-	1	-
Puebla de la Sierra	-	1	-	-	-	-	-	-	-	-	-	-
Puentes Viejas	2	1	2	1	-	-	2	1	-	-	1	1
Quijorna	5	6	1	1	-	-	1	1	-	1	-	-
Rascafría	15	10	6	5	7	-	4	2	1	3	2	-
Redueña	-	1	1	-	-	-	2	-	-	-	1	-
Ribatejada	7	3	-	-	1	-	2	-	-	-	-	-
Rivas-Vaciamadrid	297	12	101	61	3	14	78	5	34	63	4	33
Robledillo de la Jara	-	-	-	-	-	-	-	-	-	-	-	-
Robledo de Chavela	19	18	6	1	3	4	1	3	3	1	2	-
Robregordo	-	1	1	-	-	-	-	-	-	-	-	-
Rozas de Madrid (Las)	478	222	203	120	55	17	119	36	40	113	34	28
Rozas de Puerto Real	-	12	1	-	-	-	-	1	1	-	1	-
San Agustín de Guadalix	45	4	17	9	1	1	15	2	8	10	1	3
San Fernando de Henares	402	75	151	76	26	21	116	18	51	80	17	65
San Lorenzo del Escorial	101	99	48	27	30	2	8	4	5	7	3	-
San Martín de la Vega	93	41	70	27	15	3	25	11	12	33	9	15
San Martín de Valdeiglesias	71	49	17	13	21	3	14	5	1	12	9	1
San Sebastián de los Reyes	719	206	324	171	55	43	189	53	75	146	32	49
Santa María de la Alameda	-	6	3	-	3	1	-	1	-	-	1	-
Santorcaz	3	3	3	-	1	-	3	2	-	-	-	-
Santos de la Humosa (Los)	9	11	1	-	3	2	1	2	3	2	-	3
Serna del Monte (La)	1	-	-	-	-	-	-	-	-	-	-	-
Serranillos del Valle	2	1	-	1	1	-	-	-	-	1	-	-
Sevilla la Nueva	11	7	6	1	4	1	5	5	2	-	-	-
Somosierra	1	1	-	-	-	-	-	-	-	-	-	-
Soto del Real	32	8	10	4	4	-	9	1	5	5	4	-
Talamanca de Jarama	11	4	8	3	3	-	1	-	-	3	1	-
Tielmes	22	16	11	4	7	1	4	5	2	3	4	2
Titulcia	10	12	3	1	-	3	2	3	1	2	2	-
Torrejón de Ardoz	1103	272	550	246	85	48	243	75	120	228	57	89
Torrejón de la Calzada	26	2	14	3	1	-	5	1	3	7	1	-
Torrejón de Velasco	16	5	9	5	-	-	4	1	1	2	-	1
Torrelaguna	24	30	7	8	14	1	11	-	-	4	1	2
Torrelorones	96	35	56	19	8	6	28	4	9	20	2	9
Torremocha de Jarama	3	2	-	-	1	-	-	1	-	1	1	-
Torres de la Alameda	22	13	12	12	4	2	13	4	2	10	-	2
Valdaracete	6	10	4	2	1	-	1	2	1	3	1	1
Valdeavero	4	5	1	1	1	1	1	-	-	2	-	-
Valdelaguna	8	8	5	2	-	-	1	2	-	1	1	1
Valdemanco	4	5	2	-	1	1	1	1	-	-	4	-
Valdemaqueda	3	3	-	1	1	-	-	2	2	-	-	1
Valdemorillo	39	22	19	5	9	2	9	4	5	6	4	3
Valdemoro	212	63	73	41	16	12	55	13	21	54	10	21
Valdeolmos	6	8	6	3	1	1	-	1	-	1	1	1
Valdepiélagos	1	2	-	2	1	-	-	-	1	-	2	1
Valdetorres de Jarama	16	9	4	4	2	2	3	2	2	3	2	3
Valdilecha	22	18	16	5	9	4	8	4	4	6	1	2

7. NACIMIENTOS, DEFUNCIONES Y MATRIMONIOS REGISTRADOS EN LA
COMUNIDAD DE MADRID POR LUGAR DE RESIDENCIA (CONCL.)

	1989			1990			1990			1990		
	Total			1º Trimestre			2º Trimestre			3º Trimestre		
	Nacim.	Defun.	Matrim.	Nacim.	Defun.	Matrim.	Nacim.	Defun.	Matrim.	Nacim.	Defun.	Matrim.
Valverde de Alcalá	2	1	-	-	-	-	1	2	-	-	1	-
Velilla de San Antonio	27	9	10	5	8	3	9	4	3	1	1	3
Vellón (El)	4	6	3	-	4	1	2	3	3	-	1	1
Venturada	1	2	-	1	-	-	-	-	-	-	-	3
Villa del Prado	37	16	5	10	12	4	10	1	1	11	15	6
Villaconejos	36	20	13	10	8	5	6	4	7	8	3	-
Villalbilla	16	5	13	5	3	1	3	1	4	6	2	4
Villamanrique de Tajo	8	3	-	2	1	-	1	-	-	1	1	1
Villamanta	14	12	7	3	1	-	4	2	3	-	4	-
Villamantilla	2	2	1	-	1	-	-	1	-	-	1	-
Villanueva de la Cañada	58	19	27	16	10	2	17	2	1	10	-	2
Villanueva de Perales	-	4	1	-	-	-	1	-	-	1	-	-
Villanueva del Pardillo	41	9	12	18	2	4	9	3	1	17	1	1
Villar del Olmo	2	3	1	-	1	-	-	1	-	-	-	1
Villarejo de Salvanes	61	24	9	22	5	-	20	1	2	18	1	3
Villaviciosa de Odón	114	129	46	26	20	11	25	35	12	31	15	14
Villavieja del Lozoya	-	1	-	-	-	1	1	1	1	-	-	-
Zarzalejo	8	15	4	2	1	1	1	1	1	1	1	-
No consta	21	10	1420	152	6	204	181	11	163	125	59	130
RESIDENTES EN OTRA COMUNIDAD AUTONOMA	1623	1732	1104	368	494	165	402	411	259	406	403	235
Andalucía	117	145	158	26	38	28	38	39	36	32	44	27
Aragón	31	21	34	5	7	6	4	7	8	5	3	5
Asturias (Principado de)	13	30	21	7	7	3	2	11	5	2	10	3
Baleares	21	7	40	3	4	8	4	2	9	4	5	6
Canarias	41	31	70	10	5	10	9	4	13	7	13	20
Cantabria	7	17	26	3	5	2	2	8	2	2	3	-
Castilla-León	250	376	120	57	136	20	63	103	34	65	74	18
Castilla-La Mancha	832	571	246	192	170	35	212	132	57	228	137	66
Cataluña	36	29	112	4	8	11	10	1	29	7	11	29
Extremadura	115	226	42	30	60	2	27	32	9	24	47	7
Galicia	36	90	50	6	15	9	8	29	8	8	20	13
Murcia	23	45	30	6	7	4	4	11	6	1	10	9
Navarra	14	8	13	2	2	3	2	1	4	1	3	1
Comunidad Valenciana	47	82	101	11	17	15	10	17	27	13	10	20
País Vasco	25	34	30	4	10	4	1	9	11	5	8	7
Rioja (La)	3	6	6	-	3	2	2	3	1	1	3	1
Ceuta	9	10	2	-	-	2	3	1	-	-	1	1
Melilla	3	4	3	2	-	1	1	1	-	1	1	2
RESIDENTES EN EL EXTRANJERO	80	41	202	27	11	34	25	14	35	34	11	53
NO CONSTA	102	23	157	85	13	479	62	4	527	21	5	516

V. PORCENTAJE DE LAS DIEZ PRINCIPALES CAUSAS DE DEFUNCION POR TUMORES SEGUN LOCALIZACION ANATOMICA Y SEXO, DE RESIDENTES, REGISTRADAS EN LA COMUNIDAD DE MADRID. AÑO 1987

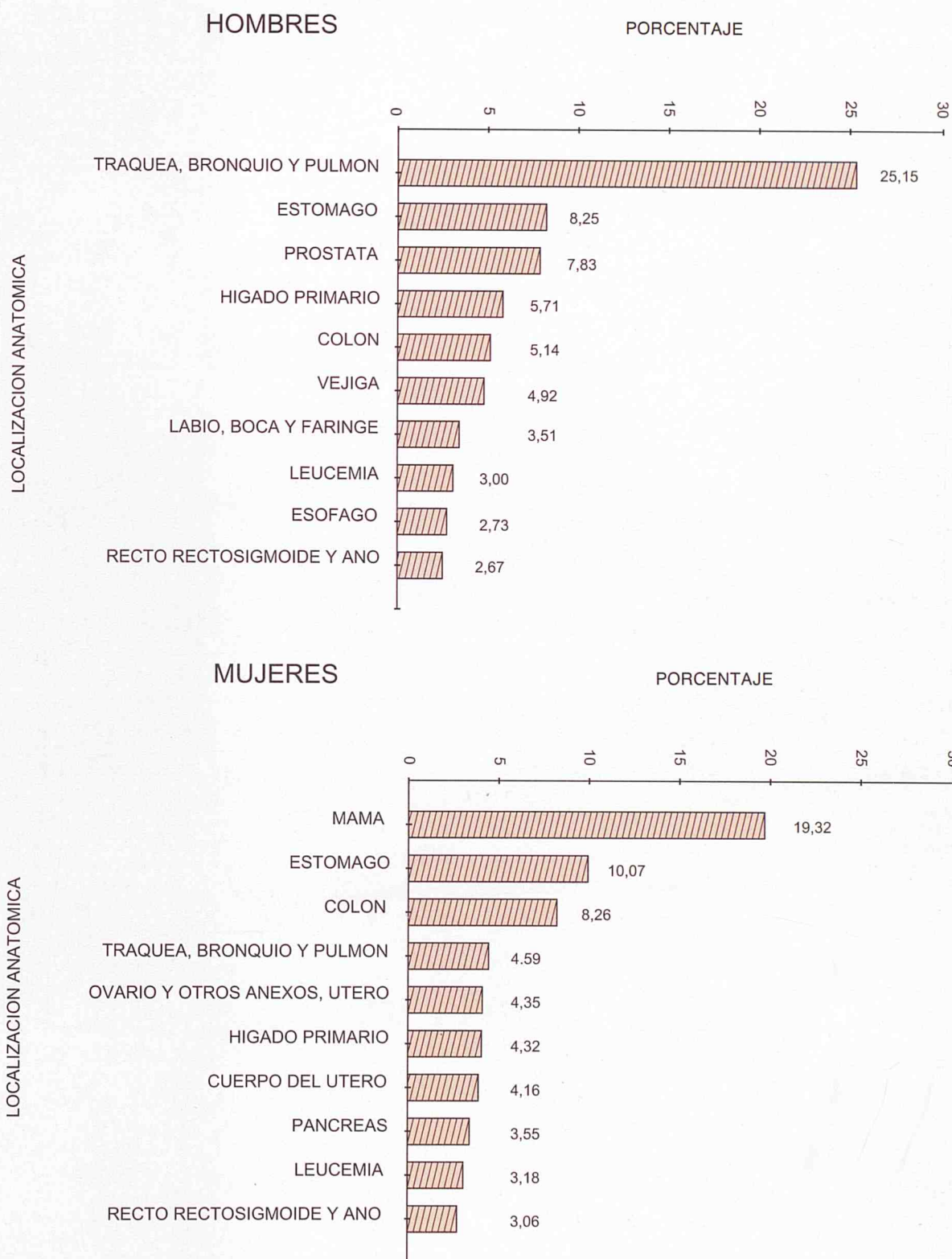

RESUMEN POR LUGAR
DE RESIDENCIA

CONSEJERIA DE
ECONOMIA
DEPARTAMENTO
DE ESTADISTICA.



CONSEJERIA DE SALUD
DIRECCION GENERAL
DE PLANIFICACION,
FORMACION E INVESTIGACION.