

4

N.º 28. DICIEMBRE 1994
MOVIMIENTO NATURAL DE LA POBLACION

DEMOGRAFIA Y SALUD

BOLETIN TRIMESTRAL



COMUNIDAD DE MADRID

Introducción	3	Gráficos	
Notas Metodológicas	3	I. Evolución de los Nacimientos, Defunciones y Matrimonios de residentes registrados en la Comunidad de Madrid en los últimos años (1975/1992)	4
Tablas		II. Evolución de los Nacimientos, Defunciones y Matrimonios de residentes registrados en la Comunidad de Madrid en los últimos veinticuatro meses. (Julio 1992/Junio 1994)	6
1. Resumen de la evolución demográfica registrada en la Comunidad de Madrid en los últimos años (1975/1992)	5	III. Evolución de los Nacimientos de residentes registrados en la Comunidad de Madrid durante los últimos tres años. (1991, 1992 y 1993)	8
2. Resumen de la evolución demográfica de residentes en la Comunidad de Madrid en los últimos años (1975/1992)	5	IV. Evolución de los Matrimonios de residentes registrados en la Comunidad de Madrid durante los últimos tres años. (1991, 1992 y 1993)	10
3. Resumen de la evolución demográfica registrada en la Comunidad de Madrid	7	V. Evolución de las Defunciones de residentes registrados en la Comunidad de Madrid durante los últimos tres años. (1991, 1992 y 1993)	12
4. Resumen de la evolución demográfica de residentes registrada en la Comunidad de Madrid	7	VI. Evolución de las tasas específicas de mortalidad para las cuatro principales causas de muerte (17 grandes grupos CIE 9 ^a) de residentes en la Comunidad de Madrid, según sexo. Años 1975-1992	14
5. Nacimientos por grupos de edad de madres residentes registrados en la Comunidad de Madrid	9	Mapas: Tasa de Nupcialidad por Areas Sanitarias. Año 1993	16
6. Matrimonios que fijan su residencia registrados en la Comunidad de Madrid por la edad de los cónyuges al contraer matrimonio	11	Tasa de Nupcialidad por Municipios y distritos. Año 1993	31
7. Defunciones de residentes registradas en la Comunidad de Madrid por sexo y grupos de edad	13		
8. Defunciones de residentes registradas en la Comunidad de Madrid por sexo y grupo de causa	15		
9. Nacimientos, defunciones y matrimonios de residentes en la Comunidad de Madrid en los últimos cuatro años (1990/1993)	17		
10. Nacimientos, defunciones y matrimonios registrados en la Comunidad de Madrid por lugar de residencia	24		

Equipo de trabajo: M. Carretero, R. Del Poyo, P. García-Uceda, M. J. Gómez, M. Leal, J. L. Martín, A. Mateos, J. A. Moreno, E. Ramos, P. Rodríguez. **Coordinación equipo:** J. Martínez de Leiva, A. Miranda, M. T. Ortiz. **Dirección técnica:** I. Duque, C. Fuentes, I. Pintado, S. Severiano. **Trabajos informáticos:** J. Alvarez, S. Gómez, R. Pintado, L. A. Ríos. **Diseño gráfico:** SIDECAR. **Depósito legal:** BI-2244-94

Imprime: DIDOT, S.A.
Nervión, 3-6.º - Bilbao
Telf.: (94) 424 82 95



INTRODUCCION

La necesidad de difundir la información estadística con la máxima celeridad respecto a la fecha de los acontecimientos se ha materializado en la edición del presente Boletín Trimestral, fruto del

Convenio de Colaboración con el Instituto Nacional de Estadística y del trabajo conjunto de las Consejerías de Salud y de Economía de la Comunidad de Madrid.

NOTAS METODOLOGICAS

Circuito de la información

Los datos proceden de las primeras tabulaciones provisionales de los boletines estadísticos de partos, defunciones y matrimonios que cumplimenta el ciudadano en el momento de inscribir el acontecimiento en el Registro Civil de cada municipio, quien los envía mensualmente a la Delegación Provincial del Instituto Nacional de Estadística, que a su vez se los proporciona al Departamento de Estadística de la Comunidad de Madrid, donde se realiza directamente la ejecución de la Estadística en colaboración con la Dirección General de Planificación, Formación e Investigación Sanitaria.

El último número publicado del Boletín presentará siempre los datos más actualizados y depurados, por lo que la actualización no sólo afecta a los nuevos meses que se incorporan sino a los acontecimientos de meses anteriores cuyos boletines se han recibido en el último periodo.

Periodo de referencia de la información

En este Boletín se contabilizan todos los boletines estadísticos recibidos desde el 1 de Enero de 1992 hasta el 30 de Junio de 1994.

Principales conceptos utilizados

Sucesos registrados: todos los que han tenido lugar en la Comunidad de Madrid.

Sucesos de residentes: dentro de los registrados en la Comunidad de Madrid los que afectan a residentes. Es importante señalar que no se incluyen los sucesos de residentes acaecidos fuera de la Comunidad de Madrid, debido a que por el Acuerdo de Colaboración sólo se recibe la información de los sucesos registrados en nuestra Comunidad.

NOTAS METODOLOGICAS (Cont.)

Nacimientos: número de niños nacido vivos independientemente del número de horas que vivan (concepto biológico).

Defunciones: número de fallecidos, incluidos los que mueren antes de sus primeras 24 horas de vida.

Muerte fetal tardía: fallecimiento, antes de nacer, de un producto de la concepción viable (seis o más meses de gestación).

Municipios que componen la Corona Metropolitana:

Alcalá de Henares, Alcobendas, Alcorcón, Boadilla del Monte, Brunete, Colmenar Viejo, Coslada, Fuenlabrada, Getafe, Leganés, Majadahonda, Mejorada del Campo, Móstoles, Paracuellos del Jarama, Parla, Pinto, Pozuelo de Alarcón, Rivas-Vaciamadrid, Rozas

de Madrid (Las), San Fernando de Henares, San Sebastián de los Reyes, Torrejón de Ardoz, Velilla de San Antonio, Villanueva de la Cañada, Villanueva del Pardillo, Villaviciosa de Odón.

Tasa de nupcialidad: cociente entre el número total de matrimonios en 1993 que fijan su residencia en cada municipio (celebrados en la Comunidad de Madrid) y la población a 1 de Marzo de 1991 (Censo de Población). Se refiere a cada 1.000 habitantes.

Codificación de Causa de muerte

La codificación de las causas de defunción se ha realizado según la "Clasificación Internacional de Enfermedades" 9ª Revisión, 1975 de la Organización Mundial de la Salud.

I. EVOLUCION DE LOS NACIMIENTOS, DEFUNCIONES Y MATRIMONIOS DE RESIDENTES REGISTRADOS EN LA COMUNIDAD DE MADRID EN LOS ULTIMOS AÑOS (1975/1992)

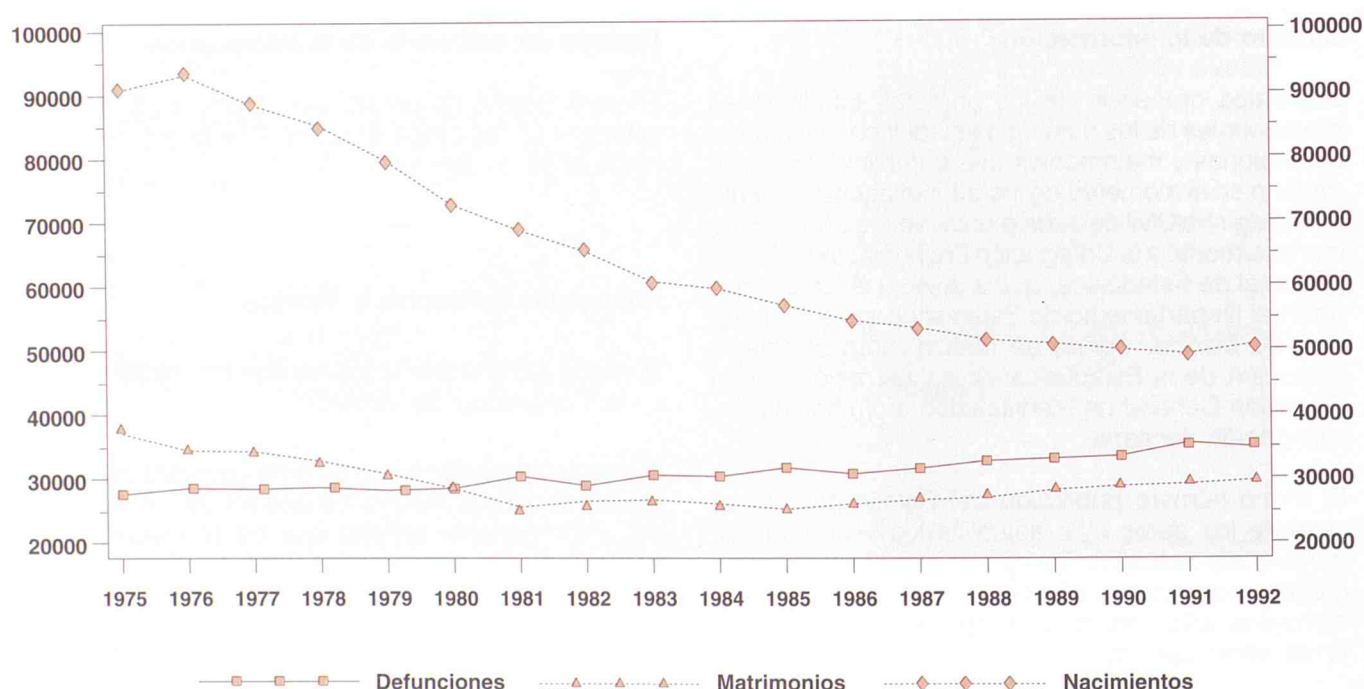

**1. RESUMEN DE LA EVOLUCION DEMOGRAFICA REGISTRADA EN LA
COMUNIDAD DE MADRID EN LOS ULTIMOS AÑOS (1975/1992)**

	NACIMIENTOS			DEFUNCIONES			MATRIMONIOS		
	Total	Hombres	Mujeres	Total	Hombres	Mujeres	Total	Canónicos	Civiles
1975	91924	47725	44199	27060	14080	12980	34223	34076	147
1976	93893	48247	45646	28069	14542	13527	31569	31470	99
1977	89243	46221	43022	27856	14575	13281	31558	31291	267
1978	85123	44382	40741	28079	14638	13441	30171	29336	835
1979	79679	41194	38485	27527	14443	13084	28653	27016	1637
1980	73485	37989	35496	27706	14503	13203	26697	24451	2246
1981	70121	36480	33641	29754	15564	14190	23502	21262	2240
1982	66642	34479	32163	28051	14744	13307	24668	21301	3367
1983	61718	32009	29709	29837	15668	14169	24838	18922	5916
1984	60554	31284	29270	29851	15675	14176	24095	19475	4620
1985	59004	31101	27903	31547	16448	15099	23522	18745	4777
1986	55496	28456	27040	30735	16092	14643	24844	18573	6271
1987	54150	27927	26223	31965	16867	15098	25260	18748	6512
1988	52433	26982	25451	33336	17559	15777	25536	18925	6611
1989	51961	26818	25143	33729	17859	15870	25938	19189	6749
1990	50919	26360	24559	35509	18805	16704	26305	19029	7276
1991	50209	25827	24382	36605	19393	17212	26470	19175	7295
1992	51214	26369	24845	35673	19060	16613	26170	19022	7148

**2. RESUMEN DE LA EVOLUCION DEMOGRAFICA DE RESIDENTES EN LA
COMUNIDAD DE MADRID EN LOS ULTIMOS AÑOS (1975/1992)**

	NACIMIENTOS			DEFUNCIONES			CRECI.	MATRIMONIOS		
	Total	Hombres	Mujeres	Total	Hombres	Mujeres	VEGET.	Total	Canónicos	Civiles
1975	90941	47223	43718	27020	14045	12975	63921	38812	38645	167
1976	93279	47945	45334	28093	14524	13569	65186	35766	35654	112
1977	88650	45920	42730	27970	14636	13334	60680	35592	35291	301
1978	84726	44151	40575	28235	14702	13533	56491	33858	32921	937
1979	79492	41122	38370	27760	14579	13181	51732	31524	29723	1801
1980	72841	37673	35168	28070	14738	13332	44771	28808	26385	2423
1981	68860	35825	33035	30144	15799	14345	38716	25453	23027	2426
1982	65467	33878	31589	28532	15032	13500	36935	26514	22895	3619
1983	60729	31417	29312	30337	15974	14363	30392	26733	20367	6366
1984	59539	30745	28794	30108	15847	14261	29431	25990	21007	4983
1985	56890	29513	27377	31598	16518	15080	25292	25046	19959	5087
1986	54540	27942	26598	30544	15960	14584	23996	25996	19822	6174
1987	53354	27554	25800	31482	16608	14874	21872	26725	20218	6507
1988	51521	26527	24994	32768	17309	15459	18753	27115	20432	6683
1989	50911	26305	24606	33176	17607	15569	17735	28498	21560	6938
1990	49935	25827	24108	34903	18481	16422	15032	29191	21739	7452
1991	49293	25374	23919	35849	19048	16801	13444	29529	21937	7592
1992	50669	26104	24565	34905	18705	16200	15764	29573	22000	7573

II. EVOLUCION DE LOS NACIMIENTOS, DEFUNCIONES Y MATRIMONIOS DE RESIDENTES REGISTRADOS EN LA COMUNIDAD DE MADRID EN LOS ULTIMOS VEINTICUATRO MESES (JULIO 1992/JUNIO 1994)

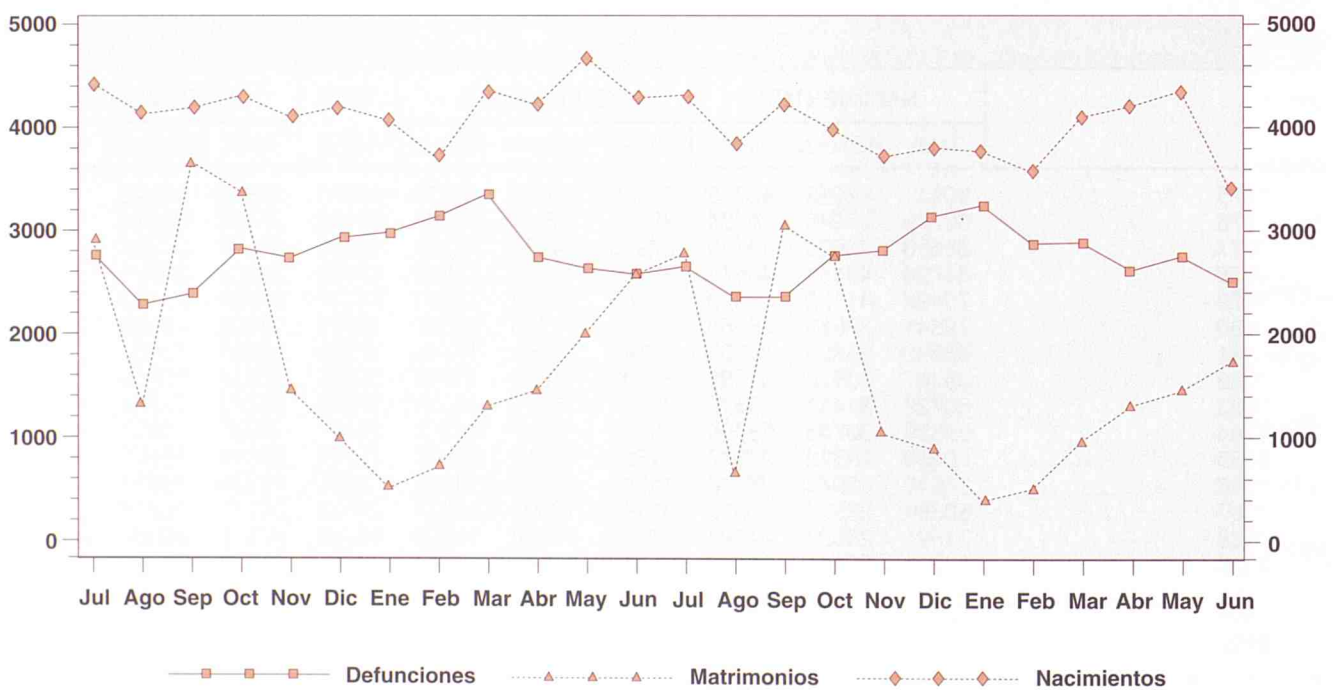

3. RESUMEN DE LA EVOLUCION DEMOGRAFICA REGISTRADA EN LA COMUNIDAD DE MADRID (1)

	NACIMIENTOS			DEFUNCIONES			MATRIMONIOS		
	Total	Hombres	Mujeres	Total	Hombres	Mujeres	Total	Canónicos	Civiles
1992 TOTAL	51217	26370	24847	35673	19060	16613	26170	19022	7148
1993 TOTAL	49979	25795	24177	36190	19263	16924	24216	17274	6893
1993 Julio	4387	2257	2130	2894	1587	1307	3265	2593	666
Agosto	3900	1997	1902	2579	1388	1190	915	710	203
Septiembre	4315	2262	2053	2574	1448	1126	3615	2858	751
Octubre	4053	2062	1990	2998	1563	1434	3288	2503	785
Noviembre	3782	1953	1828	3015	1627	1388	1402	843	559
Diciembre	3860	1980	1879	3357	1751	1606	1222	687	534
1994 Enero	3844	1923	1920	3488	1801	1686	687	270	417
Febrero	3656	1910	1741	3123	1625	1498	839	429	409
Marzo	4152	2144	2007	3133	1711	1422	1426	935	491
Abril	4286	2216	2068	2833	1551	1282	1771	1243	527
Mayo	4423	2333	2089	2987	1559	1428	1911	1307	598
Junio	3471	1818	1651	2719	1498	1221	2327	1544	755

4. RESUMEN DE LA EVOLUCION DEMOGRAFICA DE RESIDENTES REGISTRADA EN LA COMUNIDAD DE MADRID (1)

	NACIMIENTOS			DEFUNCIONES			CRECI.	MATRIMONIOS		
	Total	Hombres	Mujeres	Total	Hombres	Mujeres	VEGET.	Total	Canónicos	Civiles
1992 TOTAL	50060	25784	24276	33619	17939	15680	16441	22892	17020	5872
1993 TOTAL	48811	25187	23619	33865	18036	15826	14946	20688	15107	5544
1993 Julio	4273	2197	2076	2689	1464	1225	1584	2810	2255	552
Agosto	3805	1946	1858	2407	1299	1107	1398	756	586	168
Septiembre	4205	2206	1999	2407	1354	1053	1798	3068	2479	583
Octubre	3949	2007	1941	2789	1454	1334	1160	2780	2174	606
Noviembre	3701	1914	1787	2837	1533	1304	864	1146	730	416
Diciembre	3787	1944	1843	3151	1641	1510	636	1010	595	414
1994 Enero	3750	1867	1882	3252	1678	1573	498	532	233	299
Febrero	3562	1858	1702	2901	1501	1400	661	641	362	278
Marzo	4069	2095	1973	2909	1580	1329	1160	1081	797	284
Abril	4169	2147	2021	2652	1438	1214	1517	1405	1084	321
Mayo	4309	2274	2034	2780	1452	1328	1529	1541	1155	384
Junio	3382	1769	1612	2538	1390	1148	844	1808	1351	443

(1) En las columnas de total van incluidos los no consta.

III. EVOLUCION DE LOS NACIMIENTOS DE RESIDENTES REGISTRADOS EN LA COMUNIDAD DE MADRID DURANTE LOS ULTIMOS TRES AÑOS. (1991, 1992 Y 1993)

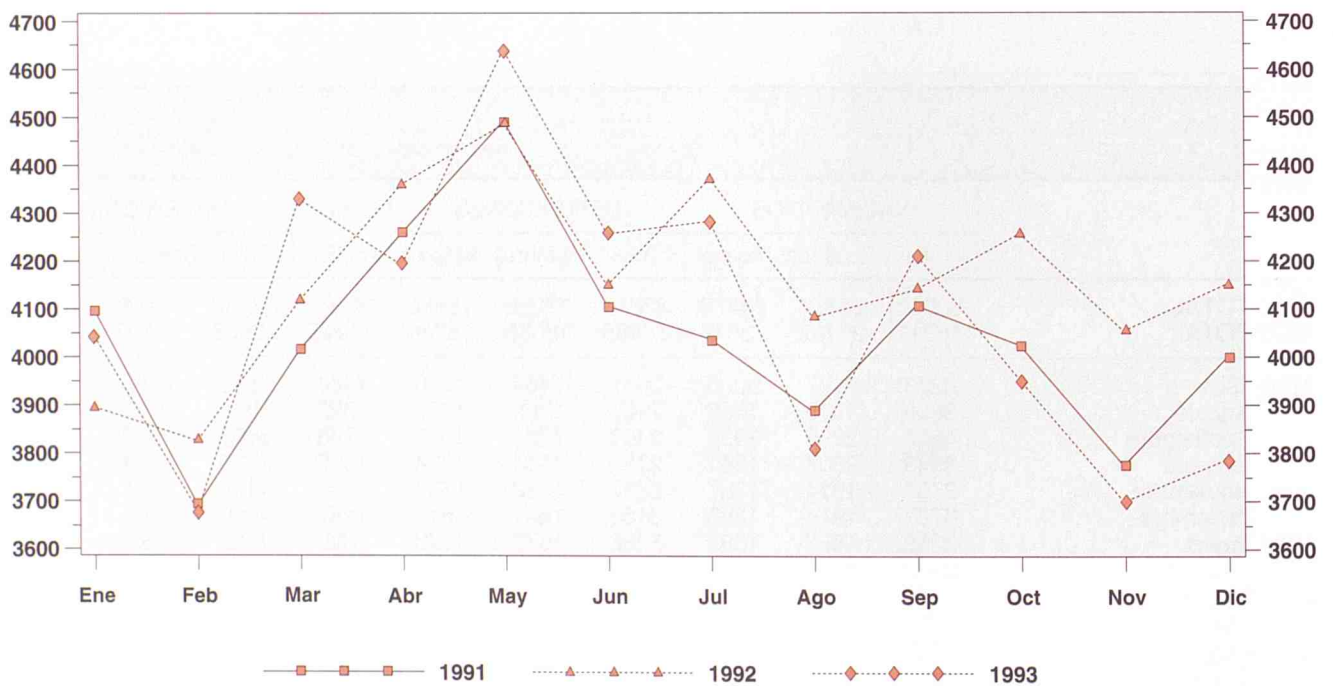

5. NACIMIENTOS POR GRUPOS DE EDAD DE MADRES RESIDENTES REGISTRADOS EN LA COMUNIDAD DE MADRID

	Total	Menos de 15 años	De 15 a 19 años	De 20 a 24 años	De 25 a 29 años	De 30 a 34 años	De 35 a 39 años	De 40 a 44 años	De 45 a 49 años	De 50 y más años	No consta
1992 TOTAL	50060	8	1344	6323	18929	16952	5549	921	34	-	-
1993 TOTAL	48811	12	1117	5585	17943	17253	5807	900	30	3	161
1993 Julio	4273	-	111	524	1592	1447	499	82	3	-	15
Agosto	3805	4	97	464	1398	1301	455	65	2	-	19
Septiembre	4205	1	96	524	1515	1477	483	89	5	-	15
Octubre	3949	1	98	460	1406	1385	521	69	-	1	8
Noviembre	3701	1	77	395	1323	1351	484	58	2	-	10
Diciembre	3787	1	84	390	1352	1375	494	75	5	-	11
1994 Enero	3750	-	86	410	1322	1385	461	72	3	-	11
Febrero	3562	1	89	361	1259	1231	448	72	4	-	97
Marzo	4069	1	86	383	1457	1456	510	83	2	-	91
Abril	4169	-	88	390	1453	1558	475	68	4	-	133
Mayo	4309	-	86	351	1469	1584	526	70	3	1	219
Junio	3382	-	63	288	1138	1265	390	64	3	-	171

IV. EVOLUCION DE LOS MATRIMONIOS DE RESIDENTES REGISTRADOS EN LA COMUNIDAD DE MADRID DURANTE LOS ULTIMOS TRES AÑOS. (1991, 1992 Y 1993)

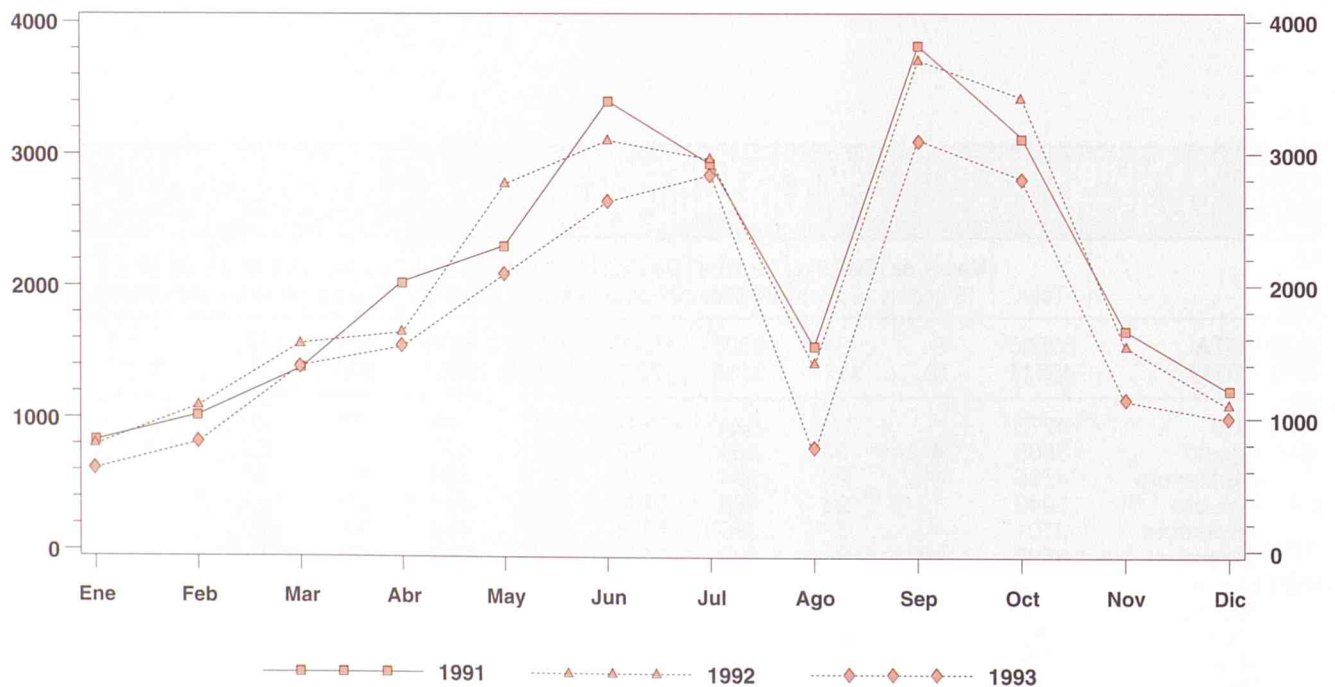

6. MATRIMONIOS QUE FIJAN SU RESIDENCIA REGISTRADOS EN LA COMUNIDAD DE MADRID POR LA EDAD DE LOS CONYUGES AL CONTRAER MATRIMONIO

	Total	Menos de 15 años	De 15 a 19 años	De 20 a 24 años	De 25 a 29 años	De 30 a 34 años	De 35 a 39 años	De 40 a 44 años	De 45 a 49 años	De 50 y más años	No consta
HOMBRES											
1992 TOTAL	24954	0	225	4139	12201	5063	1526	688	389	723	-
1993 TOTAL	20688	0	134	2949	10172	4501	1377	877	351	281	46
1993 Julio	2810	0	8	437	1503	546	173	92	21	21	9
Agosto	756	0	4	136	379	149	41	26	11	9	1
Septiembre	3068	0	14	394	1655	657	188	85	44	25	6
Octubre	2780	0	13	359	1419	641	169	103	45	27	4
Noviembre	1146	0	9	155	488	290	95	55	34	19	1
Diciembre	1010	0	11	129	396	240	88	84	40	21	1
1994 Enero	532	0	7	72	180	119	51	56	23	22	2
Febrero	641	0	6	97	249	152	50	54	13	17	3
Marzo	1081	0	9	177	470	284	65	47	18	9	2
Abril	1405	0	6	210	670	321	90	57	23	18	10
Mayo	1541	0	8	200	731	366	101	66	21	23	25
Junio	1808	0	5	209	945	422	92	56	33	19	27
MUJERES											
1992 TOTAL	24954	8	883	7440	11303	3204	1050	439	247	380	-
1993 TOTAL	20688	4	537	5456	9847	2977	936	566	201	117	47
1993 Julio	2810	0	51	846	1381	359	98	47	13	8	7
Agosto	756	0	22	252	331	98	28	12	8	4	1
Septiembre	3068	0	47	804	1625	391	113	45	28	12	3
Octubre	2780	0	62	675	1440	389	109	75	19	8	3
Noviembre	1146	0	42	247	510	199	78	41	17	9	3
Diciembre	1010	1	34	205	423	178	78	66	13	8	4
1994 Enero	532	0	25	112	190	97	49	32	14	12	1
Febrero	641	0	22	148	279	104	38	28	7	13	2
Marzo	1081	1	39	301	463	188	49	23	8	5	4
Abril	1405	0	49	335	665	208	70	48	11	5	14
Mayo	1541	0	30	409	707	237	55	49	14	10	30
Junio	1808	0	22	429	910	276	59	58	14	9	31

V. EVOLUCION DE LAS DEFUNCIONES DE RESIDENTES REGISTRADOS EN LA COMUNIDAD DE MADRID DURANTE LOS ULTIMOS TRES AÑOS. (1991, 1992 Y 1993)

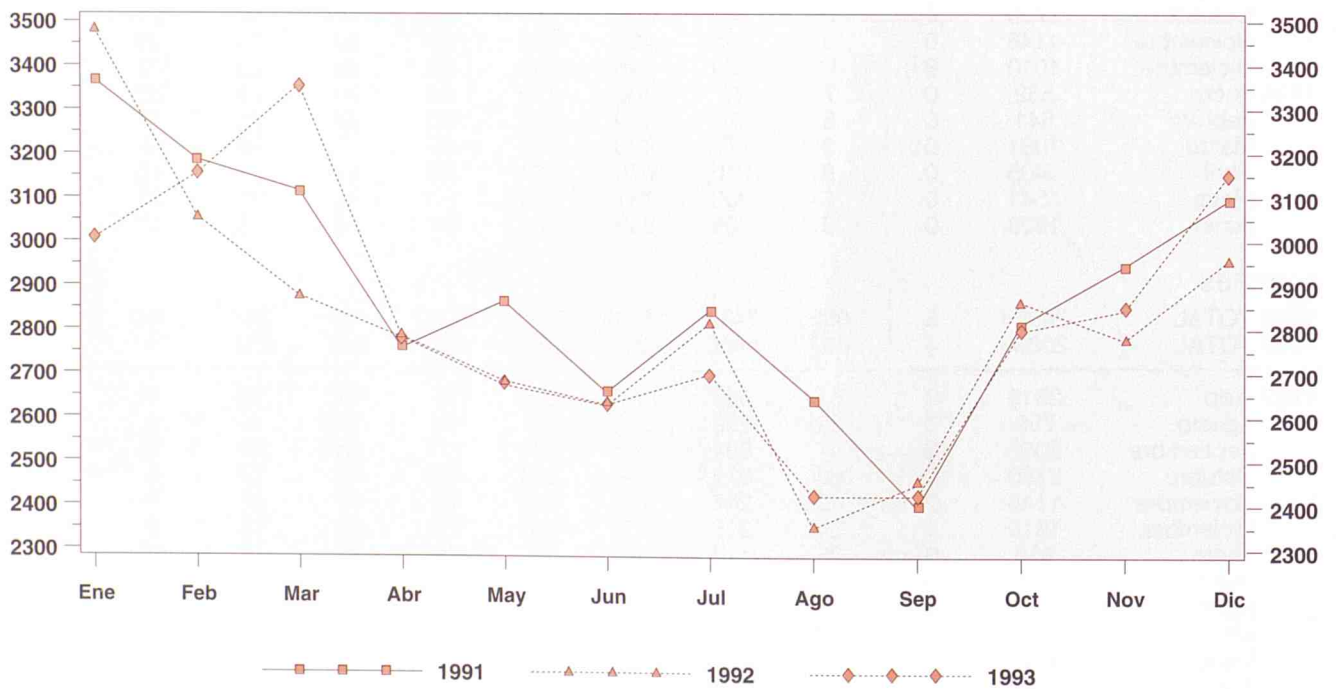

DEFUNCIONES POR GRUPOS DE EDAD

7. DEFUNCIONES DE RESIDENTES REGISTRADAS EN LA COMUNIDAD DE MADRID POR SEXO Y GRUPOS DE EDAD

	Total		Edades																	No consta
	Menos de 1 año	De 1 a 4 años	De 5 a 9 años	De 10 a 14 años	De 15 a 19 años	De 20 a 24 años	De 25 a 29 años	De 30 a 34 años	De 35 a 39 años	De 40 a 44 años	De 45 a 49 años	De 50 a 54 años	De 55 a 59 años	De 60 a 64 años	De 65 a 69 años	De 70 a 74 años	De 75 a 79 años	De 80 a 84 años	De 85 y más años	
TOTAL																				
1992 TOTAL	33619	336	60	58	179	384	597	658	496	586	795	944	1539	2375	3036	3601	4727	5467	7739	0
1993 TOTAL	33865	302	68	55	159	289	568	744	522	525	854	895	1444	2125	3000	3713	4628	5533	8294	102
1993 Julio	2689	23	8	2	11	20	49	74	47	42	77	80	131	180	247	285	351	448	601	8
Agosto	2407	17	6	5	11	32	36	43	43	31	68	76	110	159	191	274	349	360	589	5
Septiembre	2407	19	4	4	13	21	52	71	48	51	56	63	120	159	225	252	320	382	535	7
Octubre	2789	29	5	8	15	26	48	62	43	33	73	78	121	175	258	269	377	456	697	15
Noviembre	2837	24	6	6	14	19	44	68	43	46	62	90	114	185	258	304	382	456	704	9
Diciembre	3151	24	5	4	17	21	52	74	41	46	84	84	115	190	264	364	419	555	776	10
1994 Enero	3252	26	5	3	6	18	38	44	61	38	78	66	100	198	272	362	458	570	879	24
Febrero	2901	22	3	4	9	26	42	53	43	47	77	73	119	173	271	313	378	517	715	8
Marzo	2909	34	5	5	7	25	58	60	39	44	75	80	111	182	262	335	393	476	709	7
Abril	2652	26	5	2	14	17	38	53	46	48	72	75	110	179	241	293	344	435	635	13
Mayo	2780	14	4	2	10	17	34	46	49	39	60	81	112	181	220	305	346	432	632	195
Junio	2538	19	4	3	3	15	39	39	35	38	68	87	77	154	228	287	318	357	551	214
HOMBRES																				
1992 TOTAL	17939	184	37	28	121	288	458	532	362	431	576	652	1067	1652	2014	2180	2490	2408	2433	0
1993 TOTAL	18036	175	31	43	116	220	413	575	383	358	595	623	1017	1476	2061	2311	2415	2449	2710	43
1993 Julio	1464	13	1	2	10	16	32	52	34	25	52	66	91	125	170	184	176	210	200	3
Agosto	1299	9	2	4	9	27	29	31	32	24	44	52	76	118	130	174	182	152	202	1
Septiembre	1354	8	3	3	10	17	36	54	31	41	33	40	87	115	153	162	174	183	195	5
Octubre	1454	17	3	7	12	18	38	50	36	20	51	59	85	122	168	149	191	202	221	4
Noviembre	1533	13	4	4	11	17	32	50	34	34	47	62	84	130	165	197	199	204	241	4
Diciembre	1641	17	3	4	11	16	40	62	31	33	60	53	75	132	180	220	222	241	233	5
1994 Enero	1678	16	5	2	3	12	27	31	48	26	51	52	70	120	195	183	213	205	221	7
Febrero	1501	11	1	6	7	24	33	38	33	32	48	51	75	120	185	200	237	221	217	4
Marzo	1580	19	1	3	4	18	47	46	33	27	59	59	79	126	185	200	237	221	217	3
Abril	1438	16	2	3	9	14	32	45	31	32	49	57	80	121	168	183	187	182	215	11
Mayo	1452	11	1	1	7	15	25	32	32	28	42	52	76	119	142	175	185	194	203	111
Junio	1390	10	2	2	1	10	29	29	24	25	40	63	55	114	154	183	161	157	201	128
MUJERES																				
1992 TOTAL	15680	152	23	30	58	96	139	126	134	155	219	292	472	723	1022	1421	2237	3059	5306	0
1993 TOTAL	15826	124	37	12	43	69	155	169	139	167	259	272	427	649	939	1402	2213	3084	5584	59
1993 Julio	1225	10	7	0	1	4	17	22	13	17	25	14	40	55	77	101	175	238	401	5
Agosto	1107	7	4	1	2	5	7	12	11	7	24	24	34	41	61	100	167	208	387	4
Septiembre	1053	11	1	1	3	4	16	17	17	10	23	23	33	44	72	90	146	199	340	2
Octubre	1334	11	2	0	3	8	10	12	7	13	22	19	36	53	90	120	186	254	476	11
Noviembre	1304	11	2	2	3	2	12	18	9	12	15	28	30	55	93	107	183	252	463	5
Diciembre	1510	7	2	0	6	5	12	12	10	13	24	31	40	58	84	144	197	314	543	5
1994 Enero	1573	9	0	1	3	6	11	13	13	12	27	14	30	59	84	134	213	338	588	17
Febrero	1400	11	2	2	2	9	15	15	10	15	29	22	44	53	76	130	165	312	494	4
Marzo	1329	15	4	1	3	7	11	14	11	17	16	21	32	56	77	135	156	255	492	4
Abril	1214	10	3	2	5	3	6	8	15	16	23	18	30	58	73	110	157	253	420	2
Mayo	1328	3	3	0	3	2	9	14	17	11	18	29	36	62	78	130	161	238	429	84
Junio	1148	9	2	1	2	5	10	10	11	13	28	24	22	40	74	104	157	200	350	86

VI. EVOLUCION DE LAS TASAS ESPECIFICAS DE MORTALIDAD PARA LAS CUATRO PRINCIPALES CAUSAS DE MUERTE (17 GRANDES GRUPOS CIE 9^a) DE RESIDENTES EN LA C.M., SEGUN SEXO. AÑOS 1975-1992

HOMBRES

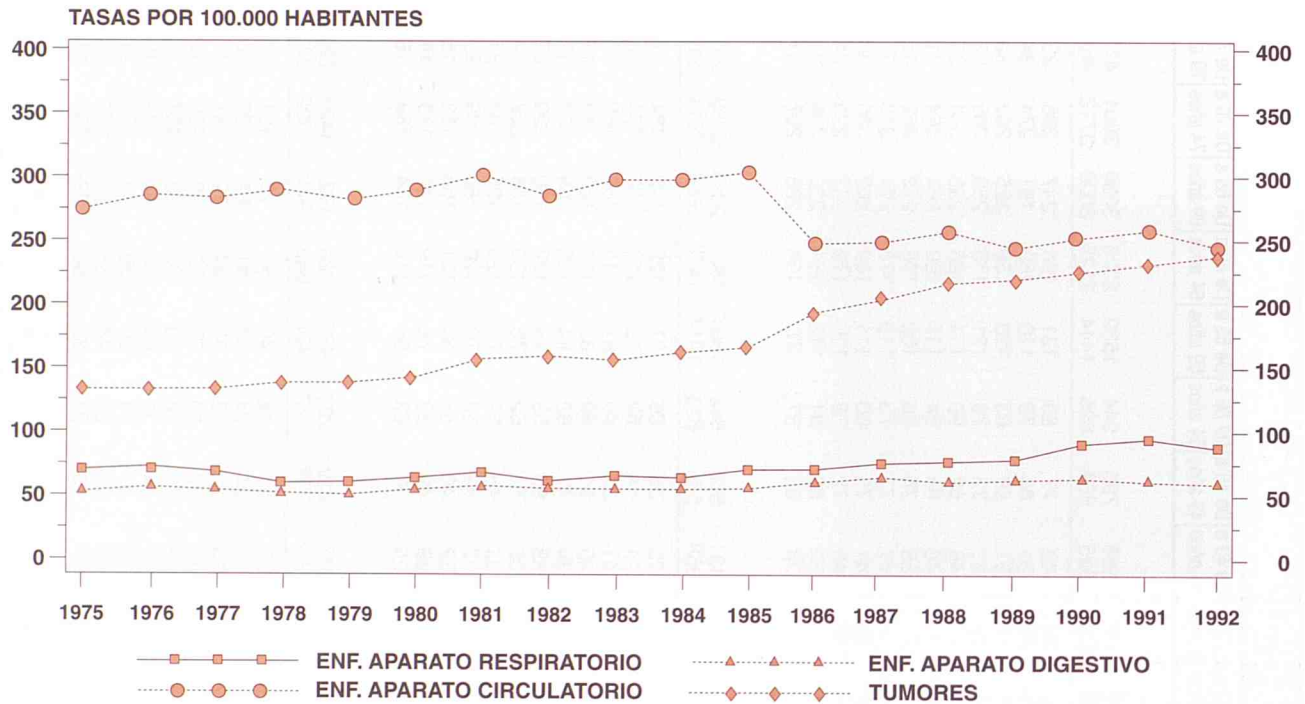

MUJERES

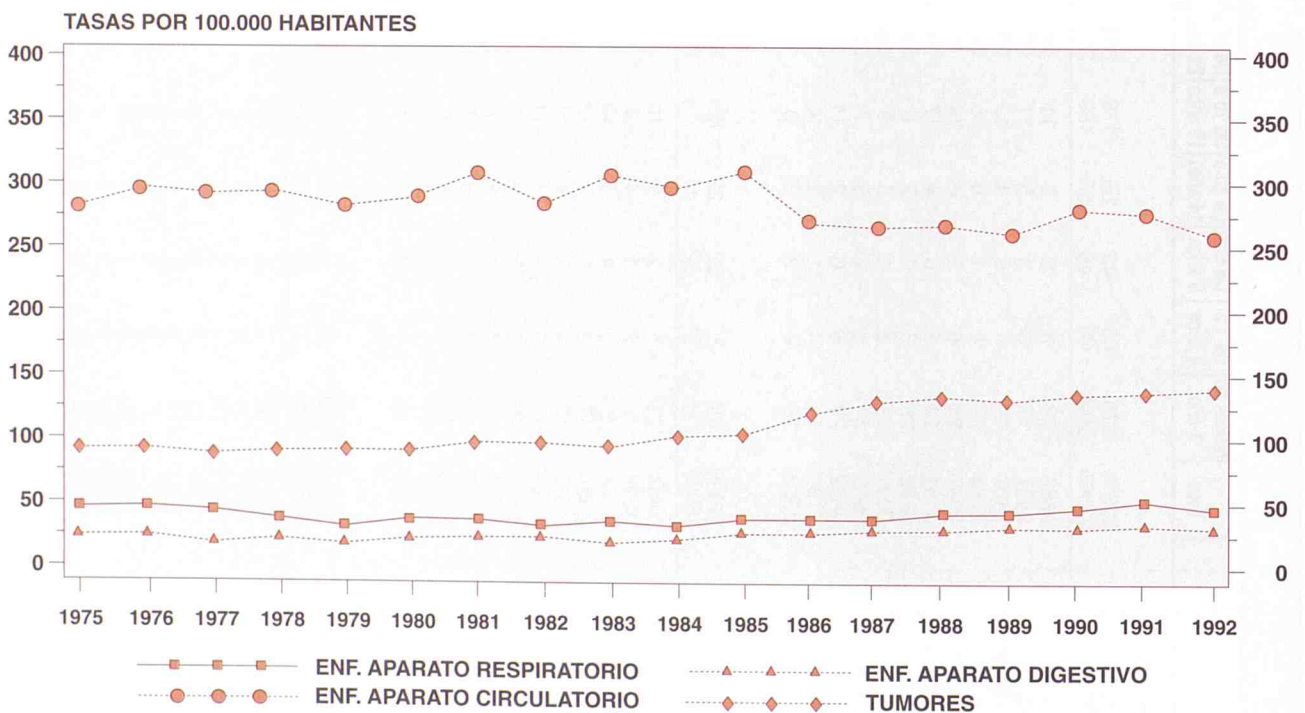

8. DEFUNCIONES DE RESIDENTES REGISTRADAS EN LA COMUNIDAD DE MADRID POR SEXO Y GRUPO DE CAUSA

	TODAS LAS CAUSAS		I - E. INFECCIOSAS Y PARASITARIAS		II - TUMORES		III - E. ENDOCRINAS, METABOLICAS		IV - E. DE LA SANGRE		V - TRANSTORNOS MENTALES	
	Hombres	Mujeres	Total	Hombres	Mujeres	Total	Hombres	Mujeres	Total	Hombres	Mujeres	Total
1992 TOTAL	17939	15680	803	433	370	9048	5460	1453	601	123	67	655
1993 TOTAL	18036	15826	750	398	352	8786	5345	1305	729	116	58	616
1993 Julio	1464	1225	61	33	28	752	468	117	63	4	4	50
Agosto	2407	1107	59	32	27	706	432	82	46	15	7	53
Septiembre	2407	1053	54	37	17	667	426	98	51	4	4	41
Octubre	2789	1454	56	30	26	780	474	108	61	9	5	52
Noviembre	2837	1304	69	28	41	773	483	290	57	2	2	46
Diciembre	3151	1641	76	31	45	803	459	137	83	3	6	65
1994 Enero	3252	1573	72	38	34	803	489	120	63	4	3	66
Febrero	2901	1501	58	29	29	752	440	102	62	4	3	66
Marzo	2909	1329	51	24	27	819	504	134	78	1	1	55
Abril	2652	1438	22	35	22	728	454	104	68	15	9	65
Mayo	2780	1452	56	29	27	780	462	112	64	12	3	55
Junio	2538	1148	56	31	25	761	484	93	52	11	3	66
VI - E. SISTEMA NERVIOSO												
1992 TOTAL	511	260	11992	5512	6480	3200	1893	2190	1237	1018	506	512
1993 TOTAL	516	276	12153	5595	6558	3141	1842	1947	1103	932	435	497
1993 Julio	48	28	918	423	495	206	121	162	90	74	37	37
Agosto	39	23	825	383	442	176	111	115	63	74	35	39
Septiembre	32	16	826	406	420	158	96	148	81	69	41	28
Octubre	45	21	967	429	538	223	133	190	104	81	29	40
Noviembre	41	22	1031	486	545	265	160	175	107	68	33	49
Diciembre	43	25	1219	561	658	309	168	172	101	71	37	0
1994 Enero	54	32	1211	520	691	380	211	169	111	73	40	0
Febrero	39	22	1091	490	601	320	182	149	72	83	41	0
Marzo	58	30	977	474	503	278	163	170	85	78	35	0
Abril	43	29	921	400	521	226	133	195	112	61	33	0
Mayo	42	17	974	442	532	257	152	155	84	71	33	0
Junio	41	22	829	400	429	198	124	149	76	70	27	0
VII - E. APARATO CIRCULATORIO												
1992 TOTAL	511	260	11992	5512	6480	3200	1893	2190	1237	1018	506	512
1993 TOTAL	516	276	12153	5595	6558	3141	1842	1947	1103	932	435	497
1993 Julio	48	28	918	423	495	206	121	162	90	74	37	37
Agosto	39	23	825	383	442	176	111	115	63	74	35	39
Septiembre	32	16	826	406	420	158	96	148	81	69	41	28
Octubre	45	21	967	429	538	223	133	190	104	81	29	40
Noviembre	41	22	1031	486	545	265	160	175	107	68	33	49
Diciembre	43	25	1219	561	658	309	168	172	101	71	37	0
1994 Enero	54	32	1211	520	691	380	211	169	111	73	40	0
Febrero	39	22	1091	490	601	320	182	149	72	83	41	0
Marzo	58	30	977	474	503	278	163	170	85	78	35	0
Abril	43	29	921	400	521	226	133	195	112	61	33	0
Mayo	42	17	974	442	532	257	152	155	84	71	33	0
Junio	41	22	829	400	429	198	124	149	76	70	27	0
VIII - E. APARATO RESPIRATORIO												
1992 TOTAL	511	260	11992	5512	6480	3200	1893	2190	1237	1018	506	512
1993 TOTAL	516	276	12153	5595	6558	3141	1842	1947	1103	932	435	497
1993 Julio	48	28	918	423	495	206	121	162	90	74	37	37
Agosto	39	23	825	383	442	176	111	115	63	74	35	39
Septiembre	32	16	826	406	420	158	96	148	81	69	41	28
Octubre	45	21	967	429	538	223	133	190	104	81	29	40
Noviembre	41	22	1031	486	545	265	160	175	107	68	33	49
Diciembre	43	25	1219	561	658	309	168	172	101	71	37	0
1994 Enero	54	32	1211	520	691	380	211	169	111	73	40	0
Febrero	39	22	1091	490	601	320	182	149	72	83	41	0
Marzo	58	30	977	474	503	278	163	170	85	78	35	0
Abril	43	29	921	400	521	226	133	195	112	61	33	0
Mayo	42	17	974	442	532	257	152	155	84	71	33	0
Junio	41	22	829	400	429	198	124	149	76	70	27	0
IX - E. APARATO DIGESTIVO												
1992 TOTAL	511	260	11992	5512	6480	3200	1893	2190	1237	1018	506	512
1993 TOTAL	516	276	12153	5595	6558	3141	1842	1947	1103	932	435	497
1993 Julio	48	28	918	423	495	206	121	162	90	74	37	37
Agosto	39	23	825	383	442	176	111	115	63	74	35	39
Septiembre	32	16	826	406	420	158	96	148	81	69	41	28
Octubre	45	21	967	429	538	223	133	190	104	81	29	40
Noviembre	41	22	1031	486	545	265	160	175	107	68	33	49
Diciembre	43	25	1219	561	658	309	168	172	101	71	37	0
1994 Enero	54	32	1211	520	691	380	211	169	111	73	40	0
Febrero	39	22	1091	490	601	320	182	149	72	83	41	0
Marzo	58	30	977	474	503	278	163	170	85	78	35	0
Abril	43	29	921	400	521	226	133	195	112	61	33	0
Mayo	42	17	974	442	532	257	152	155	84	71	33	0
Junio	41	22	829	400	429	198	124	149	76	70	27	0
X - E. APARATO GENITOURINARIO												
1992 TOTAL	511	260	11992	5512	6480	3200	1893	2190	1237	1018	506	512
1993 TOTAL	516	276	12153	5595	6558	3141	1842	1947	1103	932	435	497
1993 Julio	48	28	918	423	495	206	121	162	90	74	37	37
Agosto	39	23	825	383	442	176	111	115	63	74	35	39
Septiembre	32	16	826	406	420	158	96	148	81	69	41	28
Octubre	45	21	967	429	538	223	133	190	104	81	29	40
Noviembre	41	22	1031	486	545	265	160	175	107	68	33	49
Diciembre	43	25	1219	561	658	309	168	172	101	71	37	0
1994 Enero	54	32	1211	520	691	380	211	169	111	73	40	0
Febrero	39	22	1091	490	601	320	182	149	72	83	41	0
Marzo	58	30	977	474	503	278	163	170	85	78	35	0
Abril	43	29	921	400	521	226	133	195	112	61	33	0
Mayo	42	17	974	442	532	257	152	155	84	71	33	0
Junio	41	22	829	400	429	198	124	149	76	70	27	0
XI - EMBARAZO PARTO Y PUERPERIO												
1992 TOTAL	511	260	11992	5512	6480	3200	1893	2190	1237	1018	506	512
1993 TOTAL	516	276	12153	5595	6558	3141	1842	1947	1103	932	435	497
1993 Julio	48	28	918	423	495	206	121	162	90	74	37	37
Agosto	39	23	825	383	442	176	111	115	63	74	35	39
Septiembre	32	16	826	406	420	158	96	148	81	69	41	28
Octubre	45	21	967	429	538	223	133	190	104	81	29	40
Noviembre	41	22	1031	486	545	265	160	175	107	68	33	49
Diciembre	43	25	1219	561	658	309	168	172	101	71	37	0
1994 Enero	54	32	1211	520	691	380	211	169	111	73	40	0
Febrero	39	22	1091	490	601	320	182	149	72	83	41	0
Marzo	58	30	977	474	503	278	163	170	85	78	35	0
Abril	43	29	921	400	521	226	133	195	112	61	33	0
Mayo	42	17	974	442	532	257	152	155	84	71	33	0
Junio	41	22	829	400	429	198	124					

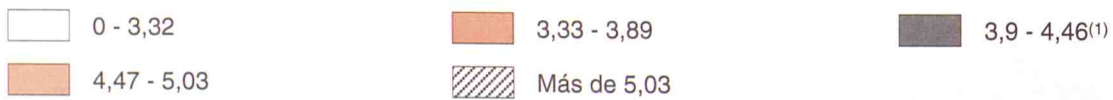
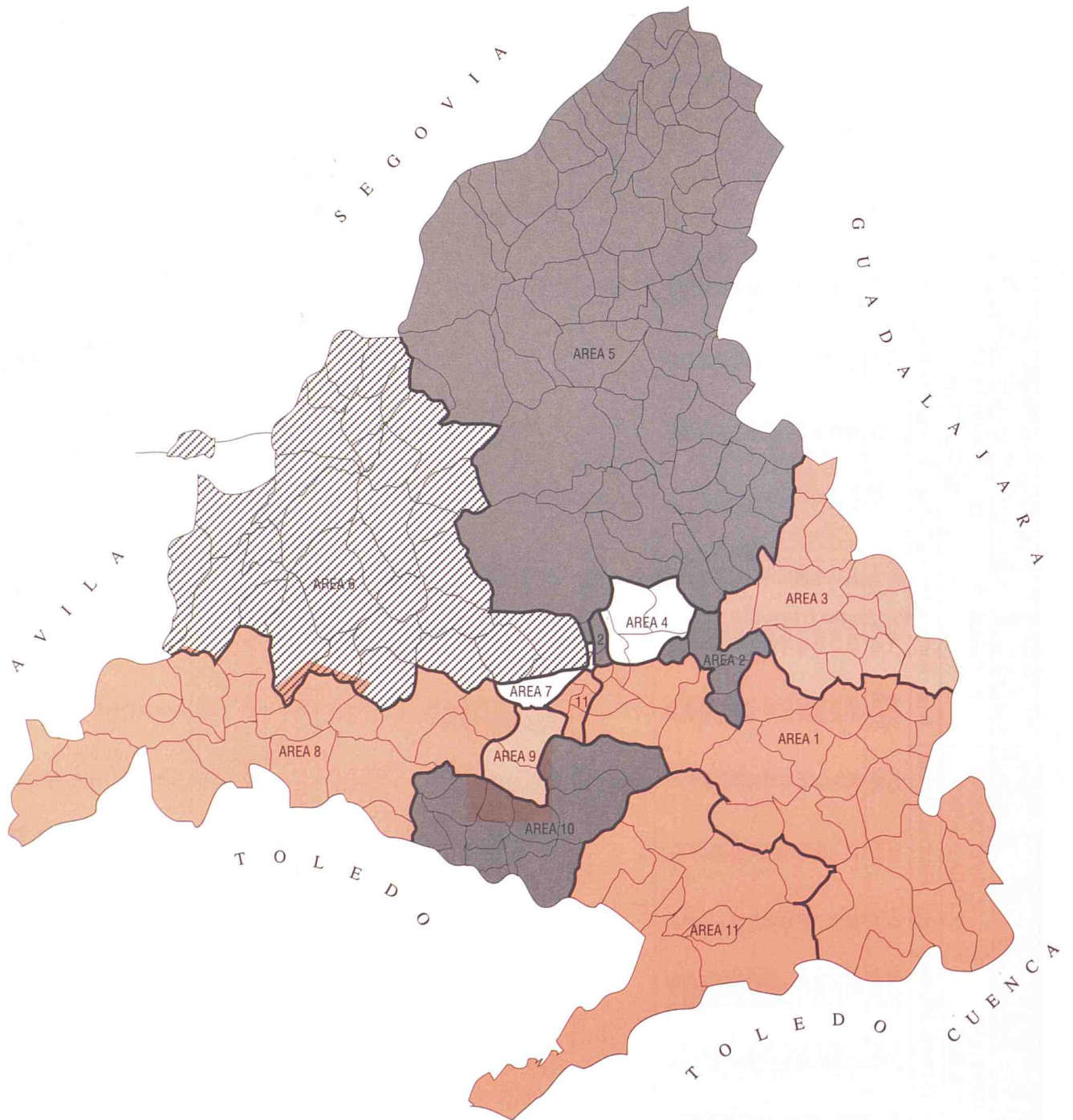

(1) Media de la Comunidad = 4,18

9. NACIMIENTOS, DEFUNCIONES Y MATRIMONIOS DE RESIDENTES EN LA COMUNIDAD DE MADRID EN LOS ÚLTIMOS CUATRO AÑOS (1990/1993)

	RESIDENTES									RESIDENTES (A FALTA DE INSCRITOS EN OTRAS C.C.A.A.)		
	1990			1991			1992			1993		
	Nacim.	Defun.	Matrim.	Nacim.	Defun.	Matrim.	Nacim.	Defun.	Matrim.	Nacim.	Defun.	Matrim.
TOTAL RESIDENTES EN LA COMUNIDAD DE MADRID	49935	34903	29191	49293	35849	29529	50669	34905	29573	48811	33865	20688
MUNICIPIOS												
Acebeda (La)	-	-	-	1	1	-	-	3	-	-	-	-
Ajalvir	14	7	12	23	10	17	18	6	15	15	7	14
Alameda del Valle	-	2	2	1	1	-	2	2	3	-	1	1
Alamo (El)	28	44	17	28	76	21	40	70	13	33	78	19
Alcalá de Henares	1934	731	1071	1839	788	988	1880	811	955	1699	652	666
Alcobendas	845	304	491	876	310	425	907	298	408	820	280	292
Alcorcón	1080	586	576	955	600	620	1046	648	537	1008	594	474
Aldea del Fresno	19	33	5	10	47	7	9	25	5	13	37	5
Algete	190	32	110	177	49	99	210	34	104	185	35	66
Alpedrete	50	14	37	64	21	28	52	17	44	57	27	26
Ambite	4	1	-	2	4	1	1	2	3	2	3	2
Anchuelo	11	5	4	5	4	4	9	2	5	8	3	1
Aranjuez	377	308	205	358	326	223	421	319	226	385	308	179
Arganda del Rey	345	168	190	340	196	176	322	186	205	317	165	164
Arroyomolinos	17	3	8	16	4	6	14	6	7	21	5	14
Atazar (El)	-	-	1	-	-	-	-	1	1	3	1	-
Batres	-	-	1	-	2	2	5	5	1	7	6	3
Becerril de la Sierra	28	22	14	33	27	18	30	25	20	31	18	15
Belmonte de Tajo	11	9	5	14	15	9	12	12	4	9	9	6
Berrueco (El)	2	2	-	2	1	1	1	1	2	-	2	1
Berzosa del Lozoya	-	1	-	-	-	-	-	-	-	-	-	-
Boadilla del Monte	172	66	73	186	104	87	209	93	62	178	57	58
Boalo (El)	29	9	21	24	9	13	29	11	13	32	9	13
Braojos	2	1	1	1	1	-	4	-	1	3	2	1
Brea de Tajo	3	7	1	6	10	5	7	5	4	5	3	3
Brunete	26	20	20	31	17	13	31	55	9	35	37	17
Buitrago del Lozoya	22	13	4	15	12	10	25	17	8	18	15	4
Bustarviejo	7	12	7	11	15	3	12	8	6	16	15	4
Cabanillas de la Sierra	1	4	1	2	3	-	2	6	2	4	2	3
Cabrera (La)	11	8	6	9	4	8	9	8	5	10	9	5
Cadalso de los Vidrios	31	37	14	18	29	5	21	29	13	17	28	9
Camarma de Esteruelas	24	15	14	32	9	9	32	12	11	17	14	12
Campo Real	26	18	10	24	16	13	26	11	23	26	15	13
Canencia	-	8	3	3	7	3	6	4	4	3	4	2
Carabaña	12	15	6	11	12	10	9	13	9	14	19	6

9. NACIMIENTOS, DEFUNCIONES Y MATRIMONIOS DE RESIDENTES EN LA
COMUNIDAD DE MADRID EN LOS ÚLTIMOS CUATRO AÑOS (1990/1993)

	RESIDENTES									RESIDENTES (A FALTA DE INSCRITOS EN OTRAS C.C.A.A.)		
	1990			1991			1992			1993		
	Nacim.	Defun.	Matrim.	Nacim.	Defun.	Matrim.	Nacim.	Defun.	Matrim.	Nacim.	Defun.	Matrim.
Casarrubuelos	4	4	3	9	4	3	9	4	5	8	9	2
Cenicientos	19	24	12	14	19	7	22	23	6	10	23	9
Cercedilla	52	48	38	62	45	37	46	45	36	63	52	24
Cervera de Buitrago	-	2	-	1	1	1	-	3	-	1	1	-
Ciempozuelos	117	147	69	128	133	80	129	146	72	123	149	62
Cobeña	22	10	8	28	9	11	24	3	14	28	2	11
Colmenar de Oreja	57	61	25	76	67	34	66	60	32	57	56	31
Colmenar del Arroyo	6	1	5	4	3	1	4	20	2	10	37	1
Colmenar Viejo	578	279	304	611	232	226	360	224	174	364	200	99
Colmenarejo	28	14	24	36	13	20	36	10	25	47	18	28
Collado Mediano	25	18	14	40	18	23	36	8	17	38	18	19
Collado Villalba	397	120	226	459	114	291	503	129	289	497	128	236
Corpa	3	-	1	2	2	1	1	6	1	3	2	1
Coslada	1027	248	406	942	242	327	913	217	350	837	214	218
Cubas	9	17	5	9	9	1	11	15	6	10	18	5
Chapinería	7	5	4	12	8	7	9	7	11	8	5	8
Chinchón	44	71	32	38	64	21	49	55	33	44	61	15
Daganzo de Arriba	30	8	8	18	8	16	32	9	18	30	15	11
Escorial (El)	94	31	58	108	46	68	113	54	55	114	51	62
Estremera	13	12	5	9	13	7	23	16	5	12	9	3
Fresnedillas	1	3	3	4	7	-	7	3	1	3	3	2
Fresno de Torote	3	3	-	-	-	-	1	-	2	2	-	1
Fuenlabrada	2435	305	1123	2321	352	1265	2284	331	1310	2128	318	828
Fuente el Saz de Jarama	45	10	16	40	21	14	32	19	26	35	20	16
Fuentidueña de Tajo	11	18	9	18	8	11	22	15	6	19	20	4
Galapagar	146	69	77	176	69	90	192	67	114	205	75	126
Garganta de los Montes	2	4	1	4	3	2	4	4	1	3	5	-
Gargantilla del Lozoya	-	3	-	-	1	-	-	3	1	2	2	1
Gascones	3	1	-	1	-	-	1	-	2	2	1	-
Getafe	1196	515	640	1207	593	642	1324	647	650	1153	626	498
Griñón	19	23	13	28	18	20	18	31	14	35	26	5
Guadalix de la Sierra	26	11	10	17	12	17	33	17	10	28	14	10
Guadarrama	98	45	58	88	51	58	97	46	60	103	66	55
Hiruela (La)	-	2	-	-	1	-	1	-	1	-	-	-
Horcajo de la Sierra	1	3	-	2	1	-	-	3	-	-	2	-
Horcajuelo de la Sierra	1	-	-	1	2	-	1	1	-	1	2	-
Hoyo de Manzanares	66	11	36	77	18	46	58	30	32	85	26	24
Humanes de Madrid	158	28	81	153	30	75	171	28	91	126	32	50
Leganés	1569	619	869	1590	649	810	1686	632	840	1612	627	627
Loeches	32	19	12	26	19	11	32	13	21	34	16	14

9. NACIMIENTOS, DEFUNCIONES Y MATRIMONIOS DE RESIDENTES EN LA COMUNIDAD DE MADRID EN LOS ÚLTIMOS CUATRO AÑOS (1990/1993)

	RESIDENTES									RESIDENTES (A FALTA DE INSCRITOS EN OTRAS C.C.A.A.)		
	1990			1991			1992			1993		
	Nacim.	Defun.	Matrim.	Nacim.	Defun.	Matrim.	Nacim.	Defun.	Matrim.	Nacim.	Defun.	Matrim.
Lozoya	6	2	2	3	5	1	2	-	2	2	2	1
Lozoyuela-Navas-Sieteiglesias	3	9	4	4	10	3	5	2	4	6	6	3
Madarcos	-	-	2	-	-	-	1	1	1	-	-	-
Madrid	26745	25724	17118	26467	26227	17251	26763	25116	16911	25663	24509	11206
Majadahonda	364	152	149	398	175	157	397	155	129	440	143	132
Manzanares El Real	33	11	22	28	24	26	33	20	22	40	15	24
Meco	90	16	63	96	9	60	82	14	61	96	21	24
Mejorada del Campo	224	49	101	189	46	94	191	66	104	191	49	70
Miraflores de la Sierra	28	45	24	32	37	19	37	32	24	35	33	17
Molar (El)	42	14	24	31	21	20	42	9	9	36	8	11
Molinos (Los)	36	30	20	28	26	12	32	21	12	37	30	11
Montejo de la Sierra	4	3	2	2	6	3	1	6	1	2	1	1
Moraleja de Enmedio	19	18	10	13	16	12	24	14	20	17	19	15
Moralzarzal	26	19	20	25	15	15	28	16	16	42	16	21
Morata de Tajuña	68	84	35	65	86	33	58	110	34	64	104	33
Móstoles	2204	631	1093	2133	678	1069	2121	666	1097	2013	648	746
Navacerrada	18	9	8	13	8	9	15	8	17	18	8	8
Navalafuente	3	2	-	3	6	2	2	4	2	5	6	-
Navagamella	4	3	2	9	7	3	10	3	9	2	1	2
Navalcarnero	148	110	67	115	118	85	145	121	68	115	134	46
Navarredonda	-	2	-	-	3	1	1	2	-	1	2	-
Navas del Rey	10	13	7	14	8	11	18	9	6	10	7	4
Nuevo Baztán	13	5	7	11	4	14	17	3	13	15	11	7
Olmeda de las Fuentes	-	3	1	1	1	1	2	-	3	1	-	-
Orusco	9	10	1	8	9	3	4	4	3	8	4	2
Paracuellos de Jarama	63	17	32	49	34	37	58	27	32	50	14	24
Parla	901	235	496	609	233	471	495	255	460	785	199	257
Patones	4	3	2	1	2	1	3	-	3	2	3	-
Pedrezuela	6	7	7	5	10	4	11	5	3	10	4	2
Pelayos de la Presa	6	8	3	6	2	5	7	37	6	9	3	1
Perales de Tajuña	18	23	9	19	18	20	20	17	15	33	9	5
Pezuela de las Torres	4	2	1	4	7	3	5	2	5	-	3	3
Pinilla del Valle	-	1	-	-	2	1	1	2	-	3	3	-
Pinto	270	97	172	272	106	148	287	109	204	280	107	150
Piñuécar	-	4	1	1	1	-	2	7	3	2	3	2
Pozuelo de Alarcón	468	395	269	527	373	333	698	375	306	697	384	217
Pozuelo del Rey	1	1	1	3	1	-	2	-	-	3	1	-
Prádena del Rincón	1	3	-	-	3	-	1	2	1	-	-	-
Puebla de la Sierra	-	-	-	-	1	-	-	-	-	-	1	-
Puentes Viejas	3	4	2	4	-	1	2	2	1	2	2	-

9. NACIMIENTOS, DEFUNCIONES Y MATRIMONIOS DE RESIDENTES EN LA
COMUNIDAD DE MADRID EN LOS ÚLTIMOS CUATRO AÑOS (1990/1993)

	RESIDENTES									RESIDENTES (A FALTA DE INSCRITOS EN OTRAS C.C.A.A.)		
	1990			1991			1992			1993		
	Nacim.	Defun.	Matrim.	Nacim.	Defun.	Matrim.	Nacim.	Defun.	Matrim.	Nacim.	Defun.	Matrim.
Quijorna	5	2	2	6	3	5	3	6	4	9	5	7
Rascafría	20	17	6	8	12	5	18	11	4	16	12	5
Redueña	3	1	-	1	-	1	1	2	-	-	-	1
Ribatejada	2	3	-	3	1	2	4	1	1	1	4	3
Rivas-Vaciamadrid	306	26	155	334	37	161	410	37	188	427	35	145
Robledillo de la Jara	-	-	-	-	-	-	-	-	-	-	1	-
Robledo de Chavela	18	17	13	18	14	13	21	26	11	19	25	9
Robregordo	-	-	-	-	1	-	-	-	-	-	-	-
Rozas de Madrid (Las)	510	210	249	561	233	261	623	240	272	605	241	176
Rozas de Puerto Real	1	6	1	1	4	1	-	7	1	1	3	-
San Agustín de Guadalix	54	16	33	63	9	17	66	5	20	81	9	21
San Fernando de Henares	376	94	230	408	89	310	479	90	313	422	77	205
San Lorenzo del Escorial	108	89	51	95	90	60	104	81	56	112	67	43
San Martín de la Vega	116	52	59	94	38	60	110	34	105	110	48	97
San Martín de Valdeiglesias	63	65	37	57	87	25	48	68	25	56	66	26
San Sebastián de los Reyes	691	225	315	683	213	321	686	259	373	694	212	278
Santa María de la Alameda	8	8	3	7	6	5	4	7	3	5	7	2
Santorcaz	5	5	-	7	2	1	5	8	4	3	5	3
Santos de la Humosa (Los)	5	6	8	6	9	5	10	7	12	9	6	2
Serna del Monte (La)	-	-	-	-	1	-	-	2	1	-	1	-
Serranillos del Valle	2	4	1	1	-	-	6	5	-	2	3	1
Sevilla la Nueva	12	18	7	10	7	9	21	2	9	17	4	13
Somosierra	-	1	1	-	3	-	1	5	-	1	2	1
Soto del Real	35	21	22	37	19	29	54	13	23	49	19	10
Talamanca de Jarama	9	7	6	12	7	8	21	10	14	12	5	10
Tielmes	16	23	13	27	23	12	27	12	10	24	17	8
Titulcia	6	7	7	4	11	3	9	4	1	8	18	5
Torrejón de Ardoz	1019	330	572	1020	337	610	1076	338	643	974	291	445
Torrejón de la Calzada	20	3	9	25	10	14	31	5	15	28	8	12
Torrejón de Velasco	16	5	4	18	8	5	16	16	10	18	15	9
Torrelaguna	32	17	6	23	4	4	30	34	9	19	24	7
Torrelodones	110	25	46	113	36	58	114	35	95	126	28	44
Torremocha de Jarama	1	4	1	-	2	-	3	2	3	2	5	1
Torres de la Alameda	50	12	18	40	13	21	36	16	21	39	18	33
Tres Cantos	-	-	-	93	32	88	376	62	156	412	77	134
Valdaracete	10	6	4	9	3	3	5	11	2	8	9	6
Valdeavero	5	4	2	8	5	5	8	7	2	7	8	2
Valdelaguna	5	4	5	4	10	3	4	1	3	5	7	2
Valdemanco	2	7	3	2	11	1	3	1	5	5	8	4
Valdemaqueda	4	3	5	4	6	5	10	1	3	6	2	-

9. NACIMIENTOS, DEFUNCIONES Y MATRIMONIOS DE RESIDENTES EN LA COMUNIDAD DE MADRID EN LOS ÚLTIMOS CUATRO AÑOS (1990/1993)

	RESIDENTES									RESIDENTES (A FALTA DE INSCRITOS EN OTRAS C.C.A.A.)		
	1990			1991			1992			1993		
	Nacim.	Defun.	Matrim.	Nacim.	Defun.	Matrim.	Nacim.	Defun.	Matrim.	Nacim.	Defun.	Matrim.
Valdemorillo	31	22	22	33	19	31	51	15	38	45	23	19
Valdemoro	201	56	102	214	64	93	219	82	146	254	87	126
Valdeolmos	7	5	5	9	9	9	16	3	4	21	4	5
Valdepiélagos	2	3	2	3	3	3	2	-	1	3	1	2
Valdetorres de Jarama	15	8	12	21	8	13	14	11	11	16	5	9
Valdilecha	30	20	14	27	20	12	17	22	11	30	16	15
Valverde de Alcalá	2	3	-	3	1	-	1	2	1	2	2	2
Velilla de San Antonio	24	14	16	43	11	24	51	17	33	56	11	37
Vellón (El)	2	12	6	8	8	5	13	4	6	8	7	2
Venturada	1	-	3	3	1	3	6	2	1	5	3	1
Villa del Prado	46	35	19	48	16	15	39	21	30	41	29	17
Villaconejos	37	20	18	39	22	20	28	33	24	33	37	10
Villalbilla	23	7	17	22	10	17	29	6	15	21	12	15
Villamanrique de Tajo	5	4	2	6	7	6	6	6	-	4	10	1
Villamanta	11	13	5	8	13	8	15	25	14	11	20	13
Villamantilla	1	8	-	3	7	1	1	7	-	-	3	-
Villanueva de la Cañada	67	29	27	66	22	37	72	28	22	76	30	22
Villanueva de Perales	2	-	1	5	2	-	2	2	-	3	3	3
Villanueva del Pardillo	53	11	13	41	15	17	30	11	24	38	4	6
Villar del Olmo	1	2	4	6	8	3	7	3	8	9	5	7
Villarejo de Salvanés	87	39	24	78	40	10	67	45	11	60	14	6
Villaviciosa de Odón	124	158	76	133	169	68	158	148	80	123	118	76
Villavieja del Lozoya	1	2	3	3	1	1	1	-	3	1	-	-
Zarzalejo	10	8	4	5	4	7	7	10	5	10	14	5
No consta	-	-	-	-	-	-	-	-	-	3	93	270

ESTRATOS DE POBLACION

Menos de 101 habitantes	4	6	3	3	11	2	4	13	4	6	9	-
De 101 a 500 "	94	117	64	105	134	64	134	132	91	127	154	62
De 501 a 1.000 "	230	238	127	137	131	81	149	150	94	145	149	63
De 1.001 a 2.000 "	883	535	495	566	424	356	678	423	348	634	426	301
De 2.001 a 5.000 "	961	622	493	1312	731	686	1313	770	737	1422	777	549
De 5.001 a 10.000 "	1890	857	973	1025	600	561	1073	583	667	1073	593	567
De 10.001 a 20.000 "	542	252	272	1569	752	855	2047	789	980	2008	741	783
De 20.001 a 50.000 "	3685	1823	1994	3934	1844	2125	4090	1827	2118	4007	1753	1558
De 50.001 a 100.000 "	4483	1342	2280	4130	1335	2154	4077	1367	2234	4110	1196	1490
De 100.001 a 200.000 "	10418	3387	5372	10045	3660	5394	10341	3735	5389	9613	3465	3839
Más de 200.000 "	26745	25724	17118	26467	26227	17251	26763	25116	16911	25663	24509	11206
No consta	-	-	-	-	-	-	-	-	-	3	93	270

9. NACIMIENTOS, DEFUNCIONES Y MATRIMONIOS DE RESIDENTES EN LA
COMUNIDAD DE MADRID EN LOS ULTIMOS CUATRO AÑOS (1990/1993)

	RESIDENTES									RESIDENTES (A FALTA DE INSCRITOS EN OTRAS C.C.A.A.)		
	1990			1991			1992			1993		
	Nacim.	Defun.	Matrim.	Nacim.	Defun.	Matrim.	Nacim.	Defun.	Matrim.	Nacim.	Defun.	Matrim.
AMBITOS GEOGRAFICOS												
Area Metropolitana	45271	32070	26656	44584	32917	26860	45611	31955	26642	43780	30754	18103
Madrid	26745	25724	17118	26467	26227	17251	26763	25116	16911	25663	7887	11206
Corona Metropolitana	18526	6346	9538	18117	6690	9609	18848	6839	9731	18117	6245	6897
Norte	2114	808	1110	2263	787	1060	2329	843	1111	2290	769	803
Sur	9655	2988	4969	9087	3211	5025	9243	3288	5098	8979	3119	3580
Este	4973	1509	2583	4824	1584	2551	5058	1603	2618	4656	1343	1810
Oeste	1784	1041	876	1943	1108	973	2218	1105	904	2192	1014	704
Municipios no metropolitanos	4664	2833	2535	4709	2932	2669	5058	2950	2931	5028	3018	2315
No consta	-	-	-	-	-	-	-	-	-	3	93	270
DISTRITOS DEL MUNICIPIO DE MADRID												
	26745	25724	17118	26467	26227	17251	26763	25116	16911	25663	24509	11206
Centro	1249	2015	900	1245	2017	985	1278	1886	894	1172	1732	579
Arganzuela	963	1137	604	991	1208	614	993	1123	560	950	1096	478
Retiro	1001	1130	496	963	1138	515	998	1109	490	915	999	387
Salamanca	1283	1993	840	1131	1871	853	1268	1774	750	1138	1613	576
Chamartín	1389	1301	985	1471	1306	876	1496	1215	766	1326	1113	577
Tetuán	1205	1540	787	1212	1606	843	1270	1474	736	1157	1360	570
Chamberí	1243	1942	784	1224	1944	858	1221	1804	766	1146	1742	525
Fuencarral-El Pardo	2008	1229	861	1960	1356	875	1882	1242	799	1783	1100	600
Moncloa-Aravaca	859	956	446	898	1005	452	880	1012	472	833	888	353
Latina	2098	1859	1179	2012	1916	1144	1919	1876	1069	1793	1762	776
Carabanchel	1910	1985	1165	1927	1947	1096	2030	1936	1015	1847	1820	798
Usera	1060	1004	593	999	1046	551	1029	1063	564	1004	920	372
Puente de Vallecas	2377	1830	1338	2381	1930	1140	2448	1948	1103	2253	1753	786
Moratalaz	807	665	542	858	736	446	833	674	470	902	692	314
Ciudad Lineal	1987	1700	1221	1944	1709	1135	1999	1706	1121	1809	1636	788
Hortaleza	1443	855	668	1344	899	583	1363	802	579	1137	875	432
Villaverde	1148	793	706	1160	828	663	1132	780	620	1084	814	470
Villa de Vallecas	859	263	367	819	347	354	804	343	353	697	312	233
Vicálvaro	437	246	229	412	226	214	368	219	187	348	213	134
San Blas	1111	1111	550	1175	1029	606	1200	967	557	1089	930	357
Barajas	308	170	169	341	163	161	352	163	131	245	148	102
No consta	-	-	1688 (*)	-	-	2287 (*)	-	-	2909 (*)	1035	991	999
AREAS Y DISTRITOS DE SALUD DE LA COMUNIDAD DE MADRID												
	49935	34903	29191	49293	35849	29529	50669	34905	29573	48811	33865	20688
Area 1 Sur-Este	6502	4647	3480	6477	4927	3190	6547	4836	3181	6239	4463	2304
Arganda	1021	513	508	1044	550	521	1096	543	578	1124	494	450
Moratalaz	1244	911	771	1270	962	660	1201	893	657	1250	905	448
Retiro	1001	1130	496	963	1138	515	998	1109	490	915	999	387
Vallecas	3236	2093	1705	3200	2277	1494	3252	2291	1456	2950	2065	1019

9. NACIMIENTOS, DEFUNCIONES Y MATRIMONIOS DE RESIDENTES EN LA COMUNIDAD DE MADRID EN LOS ÚLTIMOS CUATRO AÑOS (1990/1993)

	RESIDENTES									RESIDENTES (A FALTA DE INSCRITOS EN OTRAS C.C.A.A.)		
	1990			1991			1992			1993		
	Nacim.	Defun.	Matrim.	Nacim.	Defun.	Matrim.	Nacim.	Defun.	Matrim.	Nacim.	Defun.	Matrim.
Area 2 Centro-Norte	4323	3699	2578	4184	3565	2484	4398	3379	2316	3970	3077	1683
Coslada	1651	405	753	1582	388	755	1634	390	800	1506	351	530
Salamanca	1283	1993	840	1131	1871	853	1268	1774	750	1138	1613	576
Chamartín	1389	1301	985	1471	1306	876	1496	1215	766	1326	1113	577
Area 3 Este	3175	1136	1771	3084	1196	1724	3174	1231	1736	2878	1037	1209
Alcalá de Henares	2156	806	1199	2064	859	1114	2098	893	1093	1904	746	764
Torrejón de Ardoz	1019	330	572	1020	337	610	1076	338	643	974	291	445
Area 4 Noreste	4849	3836	2608	4804	3800	2485	4914	3638	2388	4280	3589	1679
Ciudad Lineal	1987	1700	1221	1944	1709	1135	1999	1706	1121	1809	1636	788
San Blas	1111	1111	550	1175	1029	606	1200	967	557	1089	930	357
Hortaleza	1751	1025	837	1685	1062	744	1715	965	710	1382	1023	534
Area 5 Norte	6120	3984	3202	6175	4186	3213	6383	3949	3099	6087	3608	2304
Alcobendas	2204	850	1161	2178	871	1094	2342	871	1152	2215	795	837
Colmenar Viejo	703	365	393	825	353	401	889	362	412	932	353	297
Tetuán	1205	1540	787	1212	1606	843	1270	1474	736	1157	1360	570
Fuencarral	2008	1229	861	1960	1356	875	1882	1242	799	1783	1100	600
Area 6 Oeste	3882	2469	2027	4211	2607	2259	4509	2632	2258	4576	2492	1769
Majadahonda	1665	885	802	1816	942	910	2063	963	828	2078	901	635
Collado Villalba	1358	628	779	1497	660	897	1566	657	958	1665	703	781
Moncloa	859	956	446	898	1005	452	880	1012	472	833	888	353
Area 7 Centro-Oeste	4590	5816	2863	4481	5877	2987	4418	5566	2729	4111	5236	1880
Centro	1249	2015	900	1245	2017	985	1278	1886	894	1172	1732	579
Chamberí	1243	1942	784	1224	1944	858	1221	1804	766	1146	1742	525
Latina	2098	1859	1179	2012	1916	1144	1919	1876	1069	1793	1762	776
Area 8 Sur-Oeste I	3818	1795	1949	3574	1893	1965	3726	1935	1923	3498	1840	1470
Móstoles	2328	789	1169	2266	847	1137	2279	814	1177	2136	766	822
Alcorcón	1080	586	576	955	600	620	1046	648	537	1008	594	474
Navalcarnero	410	420	204	353	446	208	401	473	209	354	480	174
Area 9 Sur-Oeste II	4004	924	1992	3911	1001	2075	3970	963	2150	3740	945	1455
Leganés	1569	619	869	1590	649	810	1686	632	840	1612	627	627
Fuenlabrada	2435	305	1123	2321	352	1265	2284	331	1310	2128	318	828
Area 10 Sur I	2631	952	1443	2360	1033	1399	2411	1140	1483	2490	1073	1021
Parla	1435	437	803	1153	440	757	1087	493	833	1337	447	523
Getafe	1196	515	640	1207	593	642	1324	647	650	1153	626	498
Area 11 Sur II	6041	5645	3590	6032	5764	3461	6219	5636	3401	5904	5421	2645
Aranjuez	960	726	522	955	735	537	1035	734	642	1019	771	527
Arganzuela	963	1137	604	991	1208	614	993	1123	560	950	1096	478
Villaverde	1148	793	706	1160	828	663	1132	780	620	1084	814	470
Carabanchel	1910	1985	1165	1927	1947	1096	2030	1936	1015	1847	1820	798
Usera	1060	1004	593	999	1046	551	1029	1063	564	1004	920	372
No consta	-	-	1688 (*)	-	-	2287 (*)	-	-	2909 (*)	1038	1084	1269

(*) El elevado número de no consta se debe a que no se ha imputado el distrito municipal de residencia del matrimonio.

10. NACIMIENTOS, DEFUNCIONES Y MATRIMONIOS REGISTRADOS EN LA
COMUNIDAD DE MADRID POR LUGAR DE RESIDENCIA

	1993 3º Trimestre			1993 4º Trimestre			1994 1º Trimestre			1994 2º Trimestre		
	Nacim.	Defun.	Matrim.	Nacim.	Defun.	Matrim.	Nacim.	Defun.	Matrim.	Nacim.	Defun.	Matrim.
TOTAL	12602	8047	7795	11695	9370	5912	11652	9744	2952	12180	8539	6009
RESIDENTES EN LA COMUNIDAD DE MADRID	12283	7503	6634	11437	8777	4936	11381	9062	2254	11860	7970	4754
Acebeda (La)	-	-	-	-	-	-	-	-	-	-	-	-
Ajalvir	4	1	7	4	4	4	4	-	-	5	1	1
Alameda del Valle	-	1	-	-	-	-	-	-	-	-	-	-
Alamo (El)	9	22	8	9	20	5	6	11	5	11	18	2
Alcalá de Henares	437	143	232	398	159	141	373	203	78	397	190	159
Alcobendas	181	54	90	208	70	65	186	85	26	219	93	81
Alcorcón	237	122	171	232	175	93	270	192	59	254	158	134
Aldea del Fresno	4	11	1	3	5	3	4	3	-	1	1	1
Algete	45	5	26	48	14	17	36	10	10	53	12	18
Alpedrete	10	4	5	14	8	12	15	7	5	13	6	5
Ambite	1	1	2	-	1	-	-	-	-	-	3	-
Anchuelo	-	1	-	2	-	-	-	-	-	1	-	1
Aranjuez	91	68	59	105	90	43	105	102	21	96	66	48
Arganda del Rey	76	32	48	74	44	41	78	50	13	73	13	18
Arroyomolinos	5	1	5	3	-	3	2	-	1	6	5	4
Atazar (El)	2	-	-	-	1	-	-	-	-	-	-	1
Batres	-	1	1	2	3	-	-	1	-	1	-	-
Becerril de la Sierra	9	3	7	3	7	-	7	7	2	8	2	5
Belmonte de Tajo	3	1	1	2	2	2	5	2	-	-	4	2
Berrueco (El)	-	1	-	-	1	-	-	-	-	-	1	-
Berzosa del Lozoya	-	-	-	-	-	-	-	1	-	-	-	-
Boadilla del Monte	47	12	19	49	18	15	47	16	1	47	12	13
Boalo (El)	6	-	4	10	2	4	5	2	1	7	1	2
Braojos	1	-	1	-	-	-	-	2	-	-	-	1
Brea de Tajo	3	1	-	-	-	1	-	-	-	-	1	1
Brunete	13	10	7	13	14	4	5	15	2	14	30	6
Buitrago del Lozoya	4	1	1	5	3	1	3	4	-	4	3	1
Bustarviejo	1	5	-	3	5	1	-	7	1	3	3	-
Cabanillas de la Sierra	-	1	-	1	-	1	-	2	-	1	-	1
Cabrera (La)	4	2	1	3	1	2	6	2	-	1	3	2
Cadalso de los Vidrios	5	6	4	6	10	5	8	5	-	6	7	3
Camarma de Esteruelas	7	4	6	-	3	1	9	1	-	8	1	1
Campo Real	6	3	2	4	1	3	8	3	-	6	2	2
Canencia	1	1	2	1	-	-	-	1	-	-	-	-
Carabaña	2	10	-	4	2	2	4	3	1	5	5	-
Casarrubuelos	3	4	2	3	2	-	2	1	-	2	-	2
Cenicientos	3	4	3	2	4	1	10	4	-	9	5	3
Cercedilla	17	11	4	17	12	9	6	7	3	11	7	11
Cervera de Buitrago	1	-	-	-	1	-	1	-	-	-	-	-
Ciempozuelos	40	32	22	25	45	15	43	31	7	34	31	16

10. NACIMIENTOS, DEFUNCIONES Y MATRIMONIOS REGISTRADOS EN LA COMUNIDAD DE MADRID POR LUGAR DE RESIDENCIA

	1993 3º Trimestre			1993 4º Trimestre			1994 1º Trimestre			1994 2º Trimestre		
	Nacim.	Defun.	Matrim.	Nacim.	Defun.	Matrim.	Nacim.	Defun.	Matrim.	Nacim.	Defun.	Matrim.
Cobeña	4	1	4	8	-	2	5	-	-	7	-	2
Colmenar de Oreja	15	16	10	13	13	5	12	24	2	13	17	11
Colmenar del Arroyo	3	9	-	3	12	1	1	7	-	2	3	-
Colmenar Viejo	92	32	46	91	53	12	76	58	8	86	67	20
Colmenarejo	14	2	12	7	6	5	13	3	1	12	1	5
Collado Mediano	6	5	9	11	4	4	13	9	-	10	1	9
Collado Villaiba	120	18	66	117	39	72	133	44	23	135	34	40
Corpa	1	-	-	-	1	-	-	-	-	1	1	-
Coslada	209	65	75	179	56	40	191	67	26	214	62	59
Cubas	2	7	3	4	4	1	-	1	-	-	2	-
Chapinería	3	-	2	1	2	4	3	1	-	3	1	-
Chinchón	17	14	6	6	16	2	7	18	-	15	15	11
Daganzo de Arriba	10	9	4	9	1	2	8	2	3	6	4	1
Escorial (El)	31	10	21	27	18	8	27	10	6	24	6	9
Estremera	4	1	2	3	1	-	2	-	1	3	2	1
Fresnedillas	1	1	1	-	1	1	1	-	1	1	-	-
Fresno de Torote	-	-	-	2	-	1	1	-	1	-	-	1
Fuenlabrada	563	67	305	506	84	170	481	103	60	457	89	192
Fuente el Saz de Jarama	7	3	8	6	10	4	9	7	-	14	9	6
Fuentidueña de Tajo	4	8	1	5	6	2	5	6	-	4	5	1
Galapagar	48	17	43	46	22	39	55	17	14	67	12	29
Garganta de los Montes	1	2	-	1	1	-	-	1	-	1	-	-
Gargantilla del Lozoya	-	1	-	1	-	-	-	-	-	-	1	-
Gascones	-	1	-	1	-	-	-	-	-	-	-	-
Getafe	304	142	167	253	179	99	268	152	63	289	146	161
Griñón	9	6	3	6	8	2	9	4	-	5	2	1
Guadalix de la Sierra	4	1	5	5	3	3	2	4	1	9	1	2
Guadarrama	15	22	11	20	16	17	21	26	1	7	9	8
Hiruela (La)	-	-	-	-	-	-	-	-	-	-	-	-
Horcajo de la Sierra	-	1	-	-	-	-	-	-	-	-	1	-
Horcajuelo de la Sierra	-	1	-	-	-	-	-	-	-	1	-	-
Hoyo de Manzanares	19	9	4	19	9	12	14	7	2	20	3	5
Humanes de Madrid	27	6	14	29	14	13	36	6	7	33	4	11
Leganés	416	139	224	355	171	119	381	195	37	394	162	101
Loeches	10	4	7	6	2	3	5	3	2	6	3	6
Lozoya	1	-	-	-	2	-	2	-	-	-	2	-
Lozoyuela-Navas-Sieteiglesias	2	1	-	-	3	1	1	3	-	3	5	-
Madarcos	-	-	-	-	-	-	-	-	-	-	1	-
Madrid	6472	5428	3428	5992	6281	2704	5923	6182	1180	6267	5535	2376
Majadahonda	111	33	40	94	44	35	106	43	23	108	34	22
Manzanares El Real	12	-	10	9	7	2	12	4	1	7	2	-
Meco	20	3	10	31	11	3	23	3	-	19	4	6
Mejorada del Campo	54	7	22	47	11	14	46	15	8	61	12	12
Miraflores de la Sierra	9	11	5	9	3	5	8	13	-	10	9	4
Molar (El)	13	-	4	6	3	4	2	3	-	6	3	2

10. NACIMIENTOS, DEFUNCIONES Y MATRIMONIOS REGISTRADOS EN LA
COMUNIDAD DE MADRID POR LUGAR DE RESIDENCIA

	1993 3º Trimestre			1993 4º Trimestre			1994 1º Trimestre			1994 2º Trimestre		
	Nacim.	Defun.	Matrim.	Nacim.	Defun.	Matrim.	Nacim.	Defun.	Matrim.	Nacim.	Defun.	Matrim.
Molinos (Los)	6	6	3	8	6	2	7	6	2	6	6	3
Montejo de la Sierra	-	1	1	1	-	-	-	1	-	1	-	-
Moraleja de Enmedio	3	8	7	8	1	5	2	5	2	6	4	3
Moralzarzal	16	2	5	12	4	8	15	2	4	11	9	6
Morata de Tajuña	16	20	11	14	33	9	12	39	4	13	25	5
Móstoles	512	152	269	475	164	148	445	189	68	451	170	177
Navacerrada	6	-	1	5	3	3	7	3	-	2	2	3
Navalafuente	-	1	-	2	1	-	2	-	-	2	1	2
Navalagamella	-	-	1	-	-	1	-	1	-	1	1	1
Navalcarnero	30	27	14	30	29	13	43	23	11	28	27	10
Navarredonda	-	1	-	-	-	-	-	-	-	-	1	-
Navas del Rey	1	1	2	3	2	-	1	1	-	1	-	1
Nuevo Baztán	2	3	3	6	1	2	11	1	4	8	1	-
Olmeda de las Fuentes	-	-	-	-	-	-	-	-	-	-	2	-
Orusco	4	-	2	2	2	-	1	-	-	-	4	2
Paracuellos de Jarama	10	5	6	10	-	6	14	5	6	12	5	8
Parla	189	50	97	195	39	54	224	60	29	193	66	58
Patones	-	-	-	1	-	-	1	1	-	-	2	1
Pedrezuela	2	1	1	3	-	1	5	2	-	2	1	1
Pelayos de la Presa	3	1	-	2	-	1	1	2	-	-	-	-
Perales de Tajuña	9	3	-	4	2	1	4	2	3	4	5	3
Pezuela de las Torres	-	2	1	-	1	-	-	1	-	-	2	-
Pinilla del Valle	-	1	-	-	1	-	-	-	-	1	1	-
Pinto	60	23	50	77	25	29	57	36	9	65	24	29
Piñuécar	-	-	-	-	3	1	1	-	-	-	-	-
Pozuelo de Alarcón	146	98	75	168	99	57	190	86	29	174	89	35
Pozuelo del Rey	1	1	-	2	-	-	-	-	-	-	1	-
Prádena del Rincón	-	-	-	-	-	-	-	1	-	-	-	-
Puebla de la Sierra	-	1	-	-	-	-	-	1	-	-	-	-
Puentes Viejas	1	1	-	1	-	-	-	-	-	2	-	-
Quijorna	4	2	2	2	1	1	1	-	-	2	-	-
Rascafría	7	2	2	2	2	2	6	2	1	1	3	-
Redueña	-	-	1	-	-	-	-	-	-	-	2	-
Ribatejada	-	-	-	-	2	2	1	2	-	-	1	-
Rivas-Vaciamadrid	102	5	49	91	17	34	92	10	16	122	8	23
Robledillo de la Jara	-	1	-	-	-	-	-	-	-	-	-	-
Robledo de Chavela	6	6	2	4	6	3	4	8	1	4	2	5
Robregordo	-	-	-	-	-	-	-	-	-	-	1	-
Rozas de Madrid (Las)	155	52	59	153	62	42	135	60	15	161	64	35
Rozas de Puerto Real	1	-	-	-	-	-	-	1	-	-	-	1
San Agustín de Guadalix	18	3	5	28	2	5	18	-	3	19	1	5
San Fernando de Henares	115	13	72	95	25	49	105	18	15	109	15	52
San Lorenzo del Escorial	28	17	13	22	16	9	10	17	2	9	4	5
San Martín de la Vega	37	12	33	35	9	16	29	7	4	27	9	15
San Martín de Valdeiglesias	14	13	10	14	15	9	11	19	5	13	19	2

10. NACIMIENTOS, DEFUNCIONES Y MATRIMONIOS REGISTRADOS EN LA COMUNIDAD DE MADRID POR LUGAR DE RESIDENCIA

	1993 3º Trimestre			1993 4º Trimestre			1994 1º Trimestre			1994 2º Trimestre		
	Nacim.	Defun.	Matrim.	Nacim.	Defun.	Matrim.	Nacim.	Defun.	Matrim.	Nacim.	Defun.	Matrim.
San Sebastián de los Reyes	180	40	99	149	66	52	147	74	28	153	44	54
Santa María de la Alameda	2	-	-	-	4	2	-	1	-	-	-	-
Santorcaz	1	1	2	1	-	-	-	2	-	2	-	3
Santos de la Humosa (Los)	2	2	1	1	3	-	1	3	-	3	-	-
Serna del Monte (La)	-	-	-	-	-	-	-	-	-	1	-	-
Serranillos del Valle	-	-	1	1	-	-	1	1	-	-	-	-
Sevilla la Nueva	4	1	4	3	1	3	6	-	1	2	2	2
Somosierra	-	1	-	-	1	-	-	-	-	1	-	-
Soto del Real	16	4	4	8	6	4	11	2	3	8	3	1
Talamanca de Jarama	6	1	1	3	1	2	3	1	3	5	5	3
Tielmes	6	3	1	6	3	2	10	6	1	5	8	6
Titulcia	2	5	3	3	4	2	-	4	-	3	-	2
Torrejón de Ardoz	244	66	138	243	77	102	207	72	50	227	87	100
Torrejón de la Calzada	10	4	5	4	2	3	5	1	1	4	-	2
Torrejón de Velasco	6	3	3	5	7	1	1	5	-	3	2	1
Torrelaguna	7	9	4	3	1	1	1	4	-	7	1	1
Torrelodones	35	4	10	31	6	12	34	3	7	21	4	4
Torremocha de Jarama	-	1	-	1	2	-	-	3	-	-	2	-
Torres de la Alameda	8	4	15	7	6	3	15	5	4	13	5	5
Tres Cantos	94	13	38	98	24	25	117	12	17	113	17	28
Valdaracete	3	1	3	2	4	2	1	1	-	2	1	-
Valdeavero	2	1	1	2	1	1	2	1	-	1	1	1
Valdelaguna	1	1	-	2	-	1	1	1	-	-	2	1
Valdemanco	2	2	1	1	2	-	1	1	-	1	3	1
Valdemaqueda	-	1	-	2	-	-	1	-	-	-	2	-
Valdemorillo	14	5	5	6	8	4	8	2	4	12	2	5
Valdemoro	68	12	53	73	34	28	59	19	17	43	16	42
Valdeolmos	5	1	3	4	1	1	4	5	2	6	-	2
Valdepiélagos	-	-	2	1	-	-	2	-	-	2	-	-
Valdetorres de Jarama	6	2	6	2	2	1	8	4	1	3	-	1
Valdilecha	4	3	7	9	5	4	2	5	3	8	7	4
Valverde de Alcalá	-	-	-	1	1	-	-	-	-	-	1	-
Velilla de San Antonio	15	1	11	7	3	7	9	2	6	15	1	10
Vellón (El)	1	5	-	1	-	-	7	4	1	2	2	3
Venturada	1	-	1	1	1	-	3	-	-	1	-	-
Villa del Prado	10	9	6	6	6	7	2	4	2	2	7	1
Villaconejos	7	8	-	6	8	6	8	4	2	13	1	6
Villalbilla	6	2	5	9	-	4	10	2	-	6	4	4
Villamanrique de Tajo	-	3	1	-	3	-	1	-	-	-	3	1
Villamanta	4	8	6	4	7	1	6	1	1	3	3	3
Villamantilla	-	1	-	-	-	-	-	2	-	-	2	-
Villanueva de la Cañada	15	8	7	20	6	7	22	7	3	24	4	3
Villanueva de Perales	1	-	2	1	1	-	2	-	-	1	2	-
Villanueva del Pardillo	10	-	1	10	-	3	10	4	-	7	3	5
Villar del Olmo	2	1	4	-	-	-	-	1	-	1	1	1

10. NACIMIENTOS, DEFUNCIONES Y MATRIMONIOS REGISTRADOS EN LA
COMUNIDAD DE MADRID POR LUGAR DE RESIDENCIA

	1993 3º Trimestre			1993 4º Trimestre			1994 1º Trimestre			1994 2º Trimestre		
	Nacim.	Defun.	Matrim.	Nacim.	Defun.	Matrim.	Nacim.	Defun.	Matrim.	Nacim.	Defun.	Matrim.
Villarejo de Salvanés	14	2	5	15	3	-	13	4	-	15	4	4
Villaviciosa de Odón	31	28	22	26	21	21	26	32	10	31	28	23
Villavieja del Lozoya	-	-	-	-	-	-	-	-	1	1	-	1
Zarzalejo	3	4	2	3	3	1	2	4	-	-	1	-
No consta	-	15	41	-	26	205	7	320	146	23	157	270

ESTRATOS DE POBLACION

Menos de 101 habitantes	3	4	-	-	2	-	1	2	-	2	3	1
De 101 a 500 "	24	39	24	34	39	10	31	30	7	29	39	11
De 501 a 1.000 "	40	40	26	34	36	19	29	32	1	27	24	18
De 1.001 a 2.000 "	167	111	107	147	94	69	160	98	31	149	93	72
De 2.001 a 5.000 "	362	179	185	325	203	147	316	173	60	349	174	147
De 5.001 a 10.000 "	266	137	176	251	162	137	247	168	52	227	109	99
De 10.001 a 20.000 "	511	141	265	487	213	182	509	168	97	532	163	185
De 20.001 a 50.000 "	966	369	515	974	481	380	985	497	156	1007	406	299
De 50.001 a 100.000 "	1003	275	499	974	308	313	955	358	159	1006	352	352
De 100.001 a 200.000 "	2469	765	1368	2219	932	770	2218	1034	365	2242	915	924
Más de 200.000 "	6472	5428	3428	5992	6281	2704	5923	6182	1180	6267	5535	2376
No consta	-	15	41	-	26	205	7	320	146	23	157	270

AMBITOS GEOGRAFICOS

Area Metropolitana	11014	6808	5819	10234	7943	4147	10153	7993	1872	10664	7215	3976
Madrid	6472	5428	3428	5992	6281	2704	5923	6182	1180	6267	5535	2376
Corona Metropolitana	4542	1380	2391	4242	1662	1443	4230	1811	692	4397	1680	1600
Norte	547	139	273	546	213	154	526	229	79	571	221	183
Sur	2281	695	1283	2093	837	712	2126	927	325	2103	815	852
Este	1186	305	605	1070	348	393	1037	392	205	1157	380	423
Oeste	528	241	230	533	264	184	541	263	83	566	264	142
Municipios no metropolitanos	1269	680	774	1203	808	584	1221	749	236	1173	598	508
No consta	-	15	41	-	26	205	7	320	146	23	157	270

AREAS Y DISTRITOS DE SALUD

Area 1 Sur-Este	1516	959	734	1475	1202	516	1371	1100	263	1535	984	510
Arganda	272	106	149	249	132	108	254	136	48	275	108	80
Moratalaz	311	210	145	280	243	104	306	212	41	339	200	107
Retiro	222	222	104	210	252	85	191	251	67	199	199	53
Vallecas	711	421	336	736	575	219	620	501	107	722	477	270
Area 2 Centro-Norte	962	709	500	922	780	422	945	780	175	1010	742	328
Coslada	393	86	180	328	95	110	351	102	55	399	90	133
Salamanca	254	371	144	294	400	167	268	402	62	281	382	96
Chamartín	315	252	176	300	285	145	326	276	58	330	270	99

10. NACIMIENTOS, DEFUNCIONES Y MATRIMONIOS REGISTRADOS EN LA COMUNIDAD DE MADRID POR LUGAR DE RESIDENCIA

	1993 3º Trimestre			1993 4º Trimestre			1994 1º Trimestre			1994 2º Trimestre		
	Nacim.	Defun.	Matrim.	Nacim.	Defun.	Matrim.	Nacim.	Defun.	Matrim.	Nacim.	Defun.	Matrim.
Area 3 Este	728	229	411	695	263	255	640	293	132	678	296	280
Alcalá de Henares	484	163	273	452	186	153	433	221	82	451	209	180
Torrejón de Ardoz	244	66	138	243	77	102	207	72	50	227	87	100
Area 4 Noreste	1068	780	523	945	942	403	1011	947	147	1135	856	388
Ciudad Lineal	437	352	245	407	429	198	437	450	58	482	386	166
San Blas	283	205	108	237	241	72	240	254	34	288	270	82
Hortaleza	348	223	170	301	272	133	334	243	55	365	200	140
Area 5 Norte	1471	737	783	1459	935	492	1407	966	229	1487	893	515
Alcobendas	532	173	286	526	211	182	490	245	88	556	219	203
Colmenar Viejo	229	60	107	225	95	52	229	91	30	231	99	55
Tetuán	281	279	195	289	362	122	263	356	64	272	298	116
Fuencarral	429	225	195	419	267	136	425	274	47	428	277	141
Area 6 Oeste	1096	560	521	1070	665	485	1128	616	194	1131	549	329
Majadahonda	501	215	210	509	244	164	516	231	73	537	236	119
Collado Villalba	406	147	225	374	198	224	393	184	78	374	114	158
Moncloa	189	198	86	187	223	97	219	201	43	220	199	52
Area 7 Centro-Oeste	1010	1148	594	994	1354	449	918	1342	204	964	1128	323
Centro	288	394	179	290	432	139	268	439	72	256	372	80
Chamberí	262	364	144	284	474	138	234	433	64	272	365	76
Latina	460	390	271	420	448	172	416	470	68	436	391	167
Area 8 Sur-Oeste I	875	415	524	820	474	315	845	497	162	818	453	363
Móstoles	543	180	291	501	185	169	471	221	78	482	198	200
Alcorcón	237	122	171	232	175	93	270	192	59	254	158	134
Navalcarnero	95	113	62	87	114	53	104	84	25	82	97	29
Area 9 Sur-Oeste II	979	206	529	861	255	289	862	298	97	851	251	293
Leganés	416	139	224	355	171	119	381	195	37	394	162	101
Fuenlabrada	563	67	305	506	84	170	481	103	60	457	89	192
Area 10 Sur I	618	255	358	590	284	210	607	273	112	607	255	272
Parla	314	113	191	337	105	111	339	121	49	318	109	111
Getafe	304	142	167	253	179	99	268	152	63	289	146	161
Area 11 Sur II	1568	1249	840	1368	1405	635	1415	1302	259	1400	1245	585
Aranjuez	278	168	186	268	219	118	264	210	53	244	157	152
Arganzuela	258	244	133	204	285	135	218	237	59	211	246	77
Villaverde	295	193	168	237	220	105	268	212	36	268	209	108
Carabanchel	466	430	245	426	457	183	438	418	72	454	405	169
Usera	271	214	108	233	224	94	227	225	39	223	228	79
No consta	392	256	317	238	218	465	232	648	280	244	318	568

10. NACIMIENTOS, DEFUNCIONES Y MATRIMONIOS REGISTRADOS EN LA
COMUNIDAD DE MADRID POR LUGAR DE RESIDENCIA

	1993 3º Trimestre			1993 4º Trimestre			1994 1º Trimestre			1994 2º Trimestre		
	Nacim.	Defun.	Matrim.	Nacim.	Defun.	Matrim.	Nacim.	Defun.	Matrim.	Nacim.	Defun.	Matrim.
DISTRITOS DEL MUNICIPIO DE MADRID	6472	5428	3428	5992	6281	2704	5923	6182	1180	6267	5535	2376
Centro	288	394	179	290	432	139	268	439	72	256	372	80
Arganzuela	258	244	133	204	285	135	218	237	59	211	246	77
Retiro	222	222	104	210	252	85	191	251	67	199	199	53
Salamanca	254	371	144	294	400	167	268	402	62	281	382	96
Chamartín	315	252	176	300	285	145	326	276	58	330	270	99
Tetuán	281	279	195	289	362	122	263	356	64	272	298	116
Chamberí	262	364	144	284	474	138	234	433	64	272	365	76
Fuencarral-El Pardo	429	225	195	419	267	136	425	274	47	428	277	141
Moncloa-Aravaca	189	198	86	187	223	97	219	201	43	220	199	52
Latina	460	390	271	420	448	172	416	470	68	436	391	167
Carabanchel	466	430	245	426	457	183	438	418	72	454	405	169
Usera	271	214	108	233	224	94	227	225	39	223	228	79
Puente de Vallecas	547	360	264	577	501	164	445	419	83	532	394	221
Moratalaz	224	159	104	204	184	74	228	158	26	257	153	75
Ciudad Lineal	437	352	245	407	429	198	437	450	58	482	386	166
Hortaleza	295	189	146	243	243	104	275	208	45	296	165	124
Villaverde	295	193	168	237	220	105	268	212	36	268	209	108
Villa de Vallecas	164	61	72	159	74	55	175	82	24	190	83	49
Vicálvaro	87	51	41	76	59	30	78	54	15	82	47	32
San Blas	283	205	108	237	241	72	240	254	34	288	270	82
Barajas	53	34	24	58	29	29	59	35	10	69	35	16
No consta	392	241	276	238	192	260	225	328	134	221	161	298
RESIDENTES EN OTRA COMUNIDAD AUTONOMA	276	502	272	231	552	211	234	637	110	278	518	221
Andalucía	26	41	37	25	49	15	21	54	21	25	50	21
Aragón	4	11	6	6	8	16	6	7	4	2	5	8
Asturias	3	6	4	2	8	2	1	10	3	10	4	5
Baleares	1	3	11	-	5	9	2	2	2	4	5	6
Canarias	4	5	16	4	12	10	8	7	3	9	13	16
Cantabria	-	4	2	2	2	6	5	7	2	1	6	4
Castilla-León	41	124	18	37	133	17	34	155	10	41	130	14
Castilla-La Mancha	132	172	90	109	190	64	109	230	25	137	167	85
Cataluña	9	7	19	6	9	24	5	9	19	5	7	13
Extremadura	20	61	8	19	61	6	10	63	2	14	67	11
Galicia	7	20	12	10	24	8	6	38	7	6	20	9
Murcia	5	9	9	2	16	9	2	13	4	5	13	5
Navarra	3	3	1	1	2	5	1	4	-	2	2	-
Comunidad Valenciana	11	16	23	4	15	9	12	16	4	7	15	14
País Vasco	5	16	10	2	12	9	5	17	3	4	9	8
Rioja (La)	2	2	6	-	3	2	3	2	1	4	2	2
Ceuta	2	-	-	2	1	-	3	2	-	1	1	-
Melilla	1	2	-	-	2	-	1	1	-	1	2	-
EXTRANJEROS	20	20	75	8	15	60	19	6	26	20	14	41
NO CONSTA	23	22	814	19	26	705	18	39	562	22	37	993

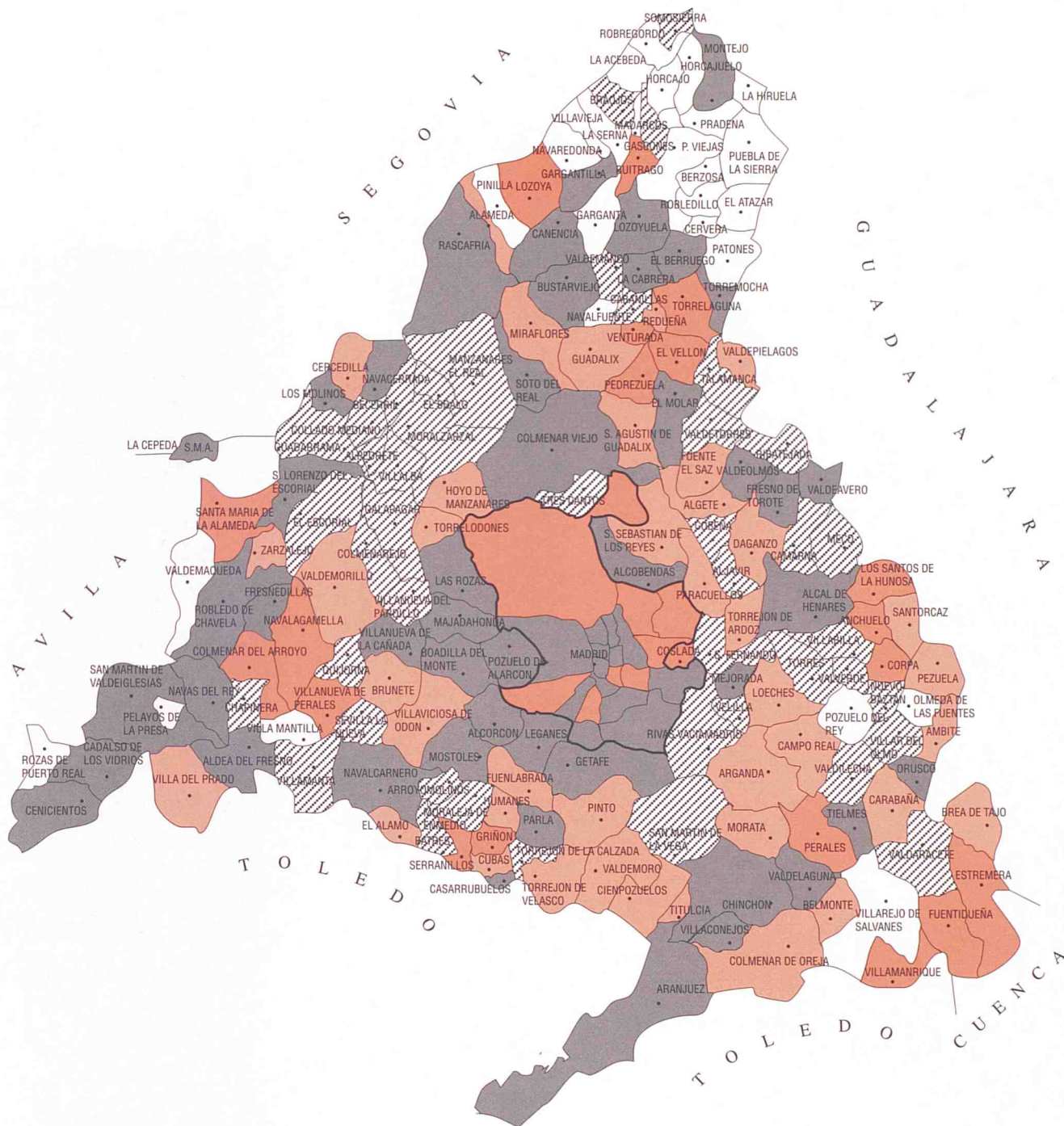

(1) Media de la Comunidad = 4,18

INSTITUTO TECNOLÓGICO DE CANTABRIA
C/AVDA DE LOS REYES CATÓLICOS, 39011 LEÓN



CONSEJERIA DE
ECONOMIA
DEPARTAMENTO
DE ESTADISTICA.

CONSEJERIA DE SALUD
DIRECCION GENERAL
DE PLANIFICACION,
FORMACION E INVESTIGACION.