

Demografía y Salud

Movimiento Natural de la Población

Marzo 2000

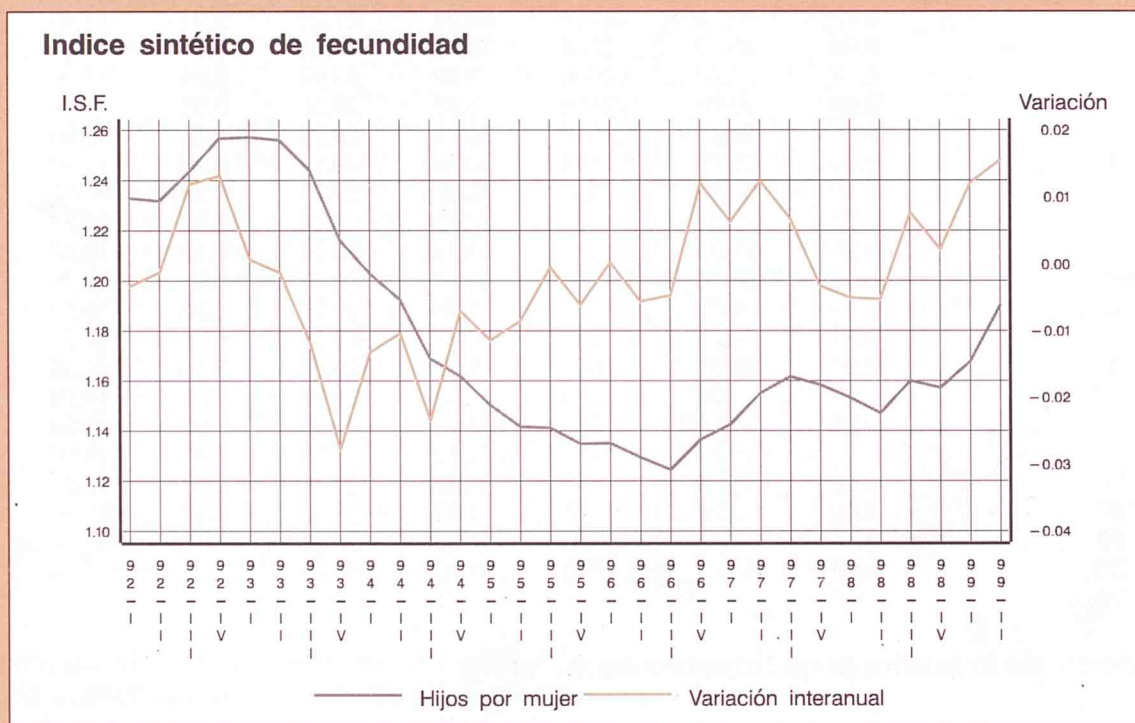

48



Dirección General de
Calidad de los Servicios
CONSEJERIA DE HACIENDA

Comunidad de Madrid

INSTITUTO DE ESTADISTICA
DE LA COMUNIDAD DE MADRID

INDICADORES DE DEFUNCIONES

Edad media al matrimonio				Tasa	Tasa	Edad media		Esperanza de vida	
Esposos		Esposas		bruta	mortalidad	defunción		al nacimiento	
Total	Solteros	Total	Solteras	mortalidad	infantil	Hombres	Mujeres	Hombres	Mujeres
				6,30	14,82	61,58	69,05	70,62	76,01
26,97	26,54	24,68	24,47	6,44	13,46	62,48	70,01	71,11	76,44
26,92	26,45	24,59	24,37	6,29	13,29	62,46	70,44	71,09	76,66
26,86	26,50	24,58	24,42	6,25	11,46	63,24	70,66	71,48	76,87
26,67	26,51	24,47	24,39	6,05	10,97	63,36	70,80	71,89	77,28
26,78	26,31	24,58	24,38	6,03	10,61	63,99	71,71	71,60	77,13
26,92	26,43	24,74	24,50	6,42	12,07	64,23	71,85	72,94	79,79
27,91	26,96	25,50	25,15	6,04	11,70	65,10	72,34	73,33	79,95
28,31	26,86	25,87	25,32	6,39	10,95	64,74	72,89	72,66	80,09
28,38	27,17	26,00	25,52	6,32	9,19	65,71	73,45	73,74	80,40
28,54	27,37	26,09	25,62	6,62	7,77	66,25	74,40	73,09	80,15
28,50	27,35	26,05	25,62	6,37	7,85	66,23	74,80	73,92	80,99
28,61	27,44	26,20	25,73	6,51	7,83	66,29	75,01	73,75	81,20
28,81	27,67	26,44	25,95	6,73	7,10	66,58	75,14	73,73	81,16
29,01	27,86	26,69	26,19	6,76	6,76	66,56	75,51	73,75	81,19
29,33	28,11	26,99	26,44	7,07	6,93	66,62	75,92	73,35	81,28
29,63	28,40	27,35	26,84	7,22	6,37	66,67	76,34	73,53	81,47
29,87	28,65	27,65	27,09	7,01	6,75	66,57	76,20	73,66	81,67
30,27	29,00	28,07	27,54	7,13	6,51	67,25	76,66	74,16	82,20
30,57	29,28	28,41	27,79	7,11	6,21	67,77	76,89	74,20	82,03
30,82	29,61	28,66	28,11	7,25	4,98	68,13	77,10	74,67	82,37
30,81	29,63	28,68	28,15	7,22	4,80	68,03	77,19		
30,87	29,75	28,77	28,26	7,25	4,62	68,23	77,34		
31,10	29,93	28,97	28,45	7,20	4,39	68,33	77,41		
31,10	29,97	29,03	28,54	7,30	4,19	68,69	77,68	75,29	82,68
31,09	29,96	29,01	28,51	7,33	4,49	69,05	77,90		
31,13	30,00	29,08	28,58	7,26	4,68	69,26	77,97		
31,14	30,04	29,14	28,62	7,21	4,94	69,56	78,26		
31,22	30,10	29,18	28,64	7,07	4,78	69,79	78,68		
31,25	30,15	29,22	28,67	7,23	4,59	70,17	79,02		
31,26	30,20	29,23	28,70	7,35	4,52	70,61	79,06		
31,26	30,24	29,26	28,71	7,40	4,20	70,97	79,21		
31,26	30,24	29,30	28,75	7,45	4,45	71,07	79,34		
31,25	30,22	29,31	28,74	7,61	4,11	71,51	79,55		
31,34	30,25	29,42	28,78	7,52	3,78	71,55	79,49		

Edad media de la madre al nacimiento de su hijo/a
Tasa de variación sobre el periodo anterior

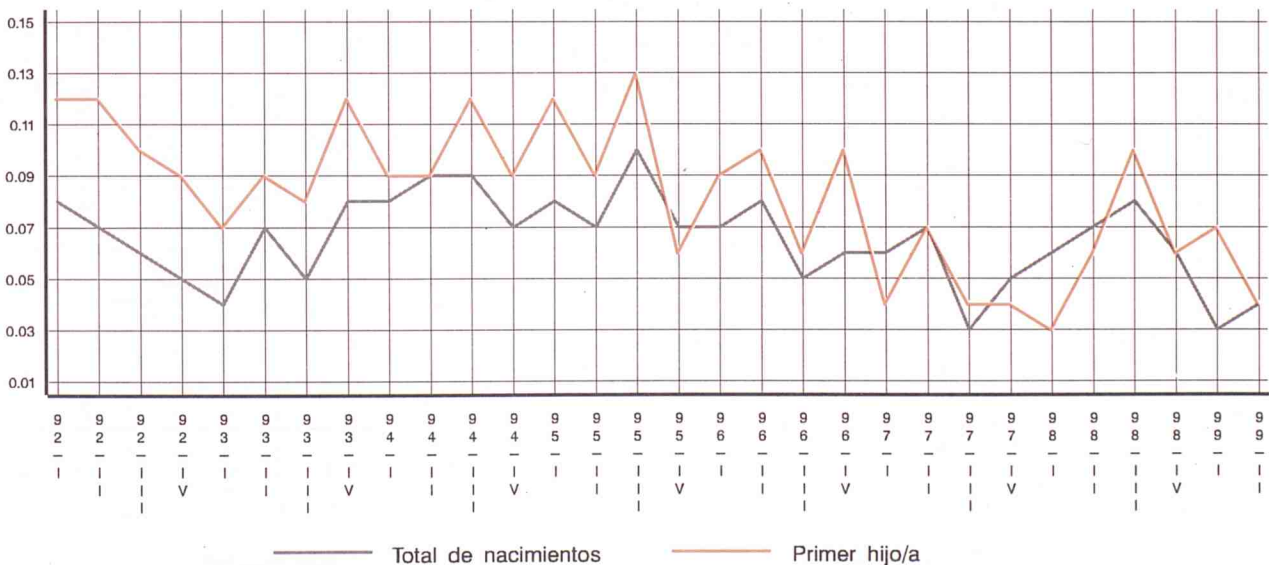

2. RESUMEN DE LA EVOLUCION DEMOGRAFICA REGISTRADA EN LA COMUNIDAD DE MADRID EN LOS ULTIMOS AÑOS (1975-1999)

	Nacimientos			Defunciones			Matrimonios		
	Total	Hombres	Mujeres	Total	Hombres	Mujeres	Total	Canónicos	Civiles
1975	91924	47725	44199	27060	14080	12980	34223	34076	147
1976	93893	48247	45646	28069	14542	13527	31569	31470	99
1977	89243	46221	43022	27856	14575	13281	31558	31291	267
1978	85123	44382	40741	28079	14638	13441	30171	29336	835
1979	79679	41194	38485	27527	14443	13084	28653	27016	1637
1980	73485	37989	35496	27706	14503	13203	26697	24451	2246
1981	70121	36480	33641	29754	15564	14190	23502	21262	2240
1982	66642	34479	32163	28051	14744	13307	24668	21301	3367
1983	61718	32009	29709	29837	15668	14169	24838	18922	5916
1984	60554	31284	29270	29851	15675	14176	24095	19475	4620
1985	58004	30101	27903	31547	16448	15099	23522	18745	4777
1986	55496	28456	27040	30735	16092	14643	24844	18573	6271
1987	54150	27927	26223	31965	16867	15098	25260	18748	6512
1988	52433	26982	25451	33336	17559	15777	25536	18925	6611
1989	51961	26818	25143	33729	17859	15870	25938	19189	6749
1990	50919	26360	24559	35509	18805	16704	26305	19029	7276
1991	50209	25827	24382	36605	19393	17212	26470	19175	7295
1992	51214	26369	24845	35673	19060	16613	26170	19022	7148
1993	49986	25802	24184	36459	19429	17030	24352	17341	7011
1994	48132	25044	23088	36420	19342	17078	23874	16782	7092
1995	47448	24541	22907	37124	19827	17297	23773	17088	6685
1996	47928	24523	23405	37833	19837	17996	22707	16071	6636
1997	49232	25408	23824	36710	19169	17541	23149	16808	6341
1998 TOTAL	49424	25533	23891	38646	20036	18610	25109	18139	6970
1998 Julio	4241	2178	2063	3067	1630	1437	3254	2411	843
Agosto	4012	2067	1945	2753	1424	1329	1573	1248	325
Septiembre	4148	2156	1992	2619	1362	1257	3812	2895	917
Octubre	4085	2130	1955	3146	1668	1478	3503	2733	770
Noviembre	3905	2023	1882	3012	1568	1444	1370	849	521
Diciembre	4086	2095	1991	3561	1796	1765	918	421	497
1999 Enero	4131	2168	1963	4444	2258	2185	473	165	308
Febrero	3850	1997	1853	4093	2128	1965	796	428	368
Marzo	4281	2190	2091	3368	1709	1659	1643	1126	517
Abril	4424	2319	2105	3030	1545	1485	1702	1149	553
Mayo	4715	2432	2283	2965	1546	1419	2350	1712	638
Junio	3499	1831	1668	2611	1363	1248	2340	1715	625

Nacimientos, defunciones y matrimonios en los últimos años

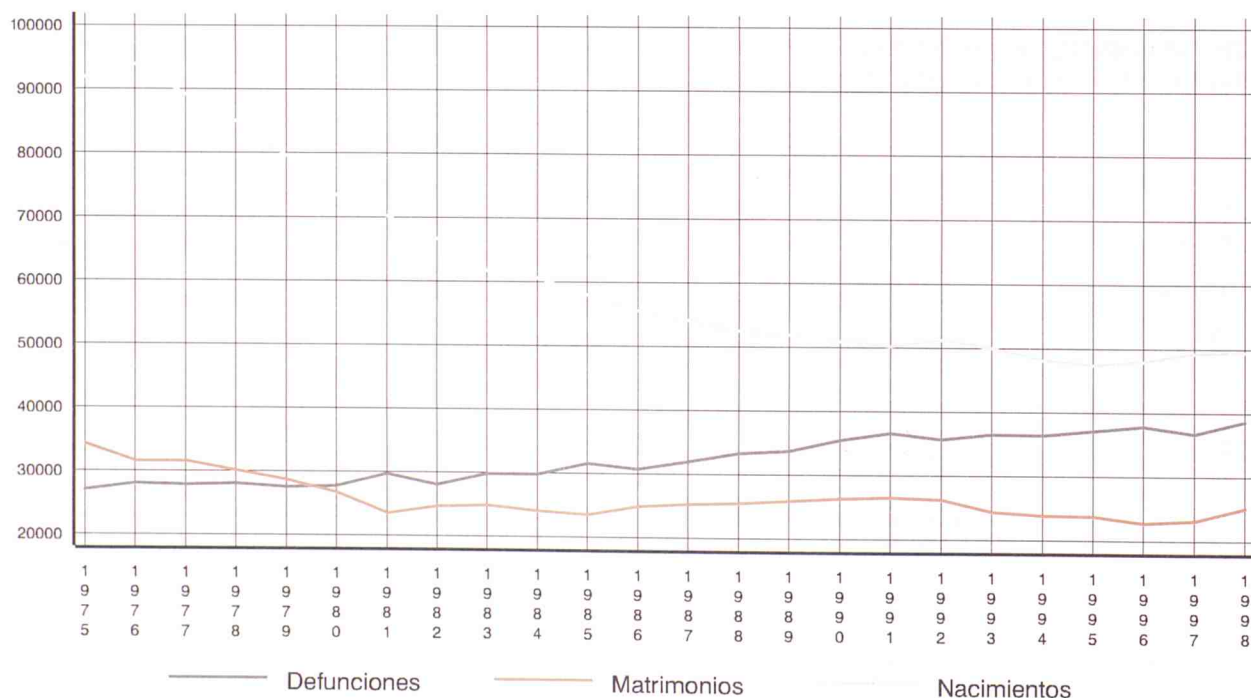

3. RESUMEN DE LA EVOLUCION DEMOGRAFICA DE RESIDENTES EN LA COMUNIDAD DE MADRID EN LOS ULTIMOS AÑOS (1975-1999) ⁽¹⁾

	Nacimientos			Defunciones			Matrimonios			
	Total	Hombres	Mujeres	Total	Hombres	Mujeres	Total esposos	1 ^{er} matrimonio	Total esposas	1 ^{er} matrimonio
1975	90941	47223	43718	27020	14045	12975				
1976	93279	47945	45334	28093	14524	13569	34106	33601	32440	32189
1977	88650	45920	42730	27970	14636	13334	33920	33381	32469	32209
1978	84726	44151	40575	28235	14702	13533	32350	31984	31061	30887
1979	79492	41122	38370	27760	14579	13181	30365	30220	29460	29380
1980	72841	37673	35168	28070	14738	13332	27861	27410	27220	27020
1981	68860	35825	33035	30144	15799	14345	24425	24039	23969	23771
1982	65467	33878	31589	28532	15032	13500	25398	24462	25069	24672
1983	60729	31417	29312	30337	15974	14363	25531	23933	25234	24563
1984	59539	30745	28794	30108	15847	14261	24828	23404	24529	23874
1985	56890	29513	27377	31598	16518	15080	24052	22650	23863	23183
1986	54540	27942	26598	30544	15960	14584	25550	24026	25572	24825
1987	53354	27554	25800	31482	16608	14874	26204	24602	26130	25372
1988	51521	26527	24994	32768	17309	15459	26533	24901	26478	25597
1989	50911	26305	24606	33176	17607	15569	27516	25789	27334	26383
1990	49935	25827	24108	34903	18481	16422	28156	26241	27971	26852
1991	49293	25374	23919	35849	19048	16801	28598	26544	28413	27234
1992	50669	26104	24565	34905	18705	16200	28557	26483	28392	27103
1993	49499	25528	23971	35666	19121	16545	26707	24712	26536	25335
1994	47687	24781	22906	35682	18963	16719	26248	24230	26162	24817
1995	47006	24321	22685	36477	19524	16953	26454	24499	26235	24965
1996	47491	24265	23226	36811	19371	17440	25139	23405	24977	23896
1997	48726	25120	23606	35691	18695	16996	25928	24198	25664	24417
1998	48858	25238	23620	37692	-	-	28117	26300	27801	26514
1998 Enero	3906	2026	1880	3604	-	-	531	434	520	456
1998 Febrero	3567	1785	1782	3623	-	-	907	818	912	846
1998 Marzo	4187	2206	1981	3492	-	-	1783	1651	1773	1685
1998 Abril	4370	2259	2111	3066	-	-	1795	1659	1794	1704
1998 Mayo	4476	2292	2184	2986	-	-	3128	2943	3070	2958
1998 Junio	4109	2158	1951	2971	-	-	3676	3472	3621	3490
1998 Julio	4197	2143	2054	3078	-	-	3709	3514	3661	3512
1998 Agosto	4010	2069	1941	2897	-	-	2044	1955	1992	1917
1998 Septiembre	4136	2140	1996	2589	-	-	4234	4025	4187	4028
1998 Octubre	4028	2103	1925	3047	-	-	3876	3676	3853	3710
1998 Noviembre	3855	1996	1859	2905	-	-	1445	1308	1445	1348
1998 Diciembre	4017	2061	1956	3434	-	-	989	845	973	860
1999 Enero	4112	-	-	4293	-	-	-	-	-	-
1999 Febrero	3827	-	-	3951	-	-	-	-	-	-
1999 Marzo	4280	-	-	3258	-	-	-	-	-	-
1999 Abril	4455	-	-	2973	-	-	-	-	-	-
1999 Mayo	4743	-	-	2916	-	-	-	-	-	-
1999 Junio	4452	-	-	2703	-	-	-	-	-	-

(1) Datos año 1998 de nacimientos y matrimonios son definitivos, defunciones son estimados. Datos año 1999 son estimados.

Nacimientos, defunciones y matrimonios en los últimos meses

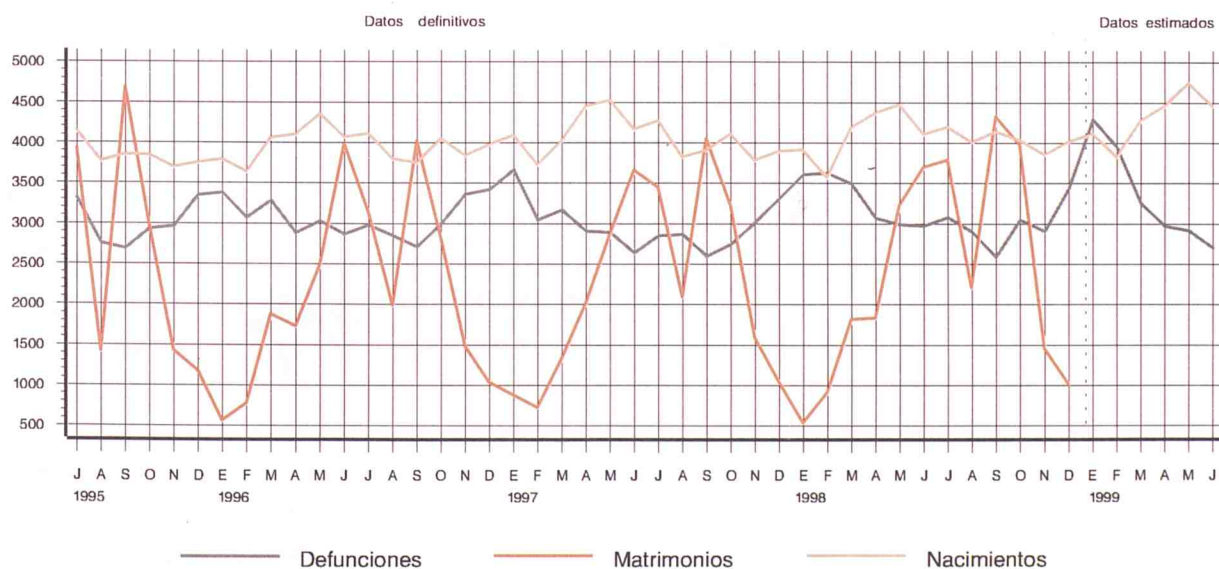

4. NACIMIENTOS DE MADRES RESIDENTES REGISTRADOS EN LA COMUNIDAD DE MADRID POR SEXO Y GRUPOS DE EDAD

	Total	Menos de 15 años	De 15 a 19 años	De 20 a 24 años	De 25 a 29 años	De 30 a 34 años	De 35 a 39 años	De 40 a 44 años	De 45 a 49 años	De 50 y más años	No consta
TOTAL											
1997 TOTAL	48092	11	833	3703	13981	20700	7768	1056	39	1	0
1998 TOTAL	48284	0	824	3447	13188	21003	8590	1181	51	0	0
1998 Julio	4138	0	80	291	1129	1795	735	102	6	0	0
Agosto	3927	0	74	314	1107	1618	705	103	6	0	0
Septiembre	4072	0	54	316	1114	1713	769	103	3	0	0
Octubre	3987	0	79	298	1098	1726	674	107	5	0	0
Noviembre	3818	0	64	264	1003	1678	710	95	4	0	0
Diciembre	3975	0	72	298	1017	1738	731	115	4	0	0
1999 Enero	4036	0	84	303	1089	1736	729	93	2	0	0
Febrero	3758	2	69	288	993	1632	668	102	4	0	0
Marzo	4193	0	66	295	1079	1871	774	99	7	1	1
Abril	4334	1	62	279	1131	1956	801	96	8	0	0
Mayo	4619	1	67	296	1174	2072	893	112	3	1	0
Junio	3427	0	56	212	928	1501	639	88	3	0	0
HOMBRES											
1997 TOTAL	24815	8	421	1944	7183	10634	4065	541	19	0	0
1998 TOTAL	24941	0	421	1761	6806	10880	4456	593	24	0	0
1998 Julio	2121	0	46	140	582	921	382	45	5	0	0
Agosto	2022	0	44	154	566	838	367	51	2	0	0
Septiembre	2112	0	26	150	600	866	419	50	1	0	0
Octubre	2085	0	43	156	573	917	350	46	0	0	0
Noviembre	1976	0	22	147	522	858	371	54	2	0	0
Diciembre	2036	0	30	148	531	882	373	70	2	0	0
1999 Enero	2109	0	42	144	580	932	362	49	0	0	0
Febrero	1943	1	42	146	532	829	343	48	2	0	0
Marzo	2153	0	31	141	568	958	406	46	1	1	1
Abril	2273	1	38	148	571	1038	426	46	5	0	0
Mayo	2377	0	32	162	596	1095	432	58	2	0	0
Junio	1801	0	26	121	477	802	331	41	3	0	0
MUJERES											
1997 TOTAL	23277	3	412	1759	6798	10066	3703	515	20	1	0
1998 TOTAL	23343	0	403	1686	6382	10123	4134	588	27	0	0
1998 Julio	2017	0	34	151	547	874	353	57	1	0	0
Agosto	1905	0	30	160	541	780	338	52	4	0	0
Septiembre	1960	0	28	166	514	847	350	53	2	0	0
Octubre	1902	0	36	142	525	809	324	61	5	0	0
Noviembre	1842	0	42	117	481	820	339	41	2	0	0
Diciembre	1939	0	42	150	486	856	358	45	2	0	0
1999 Enero	1927	0	42	159	509	804	367	44	2	0	0
Febrero	1815	1	27	142	461	803	325	54	2	0	0
Marzo	2040	0	35	154	511	913	368	53	6	0	0
Abril	2061	0	24	131	560	918	375	50	3	0	0
Mayo	2242	1	35	134	578	977	461	54	1	1	0
Junio	1626	0	30	91	451	699	308	47	0	0	0

Nacidos vivos por orden del nacimiento

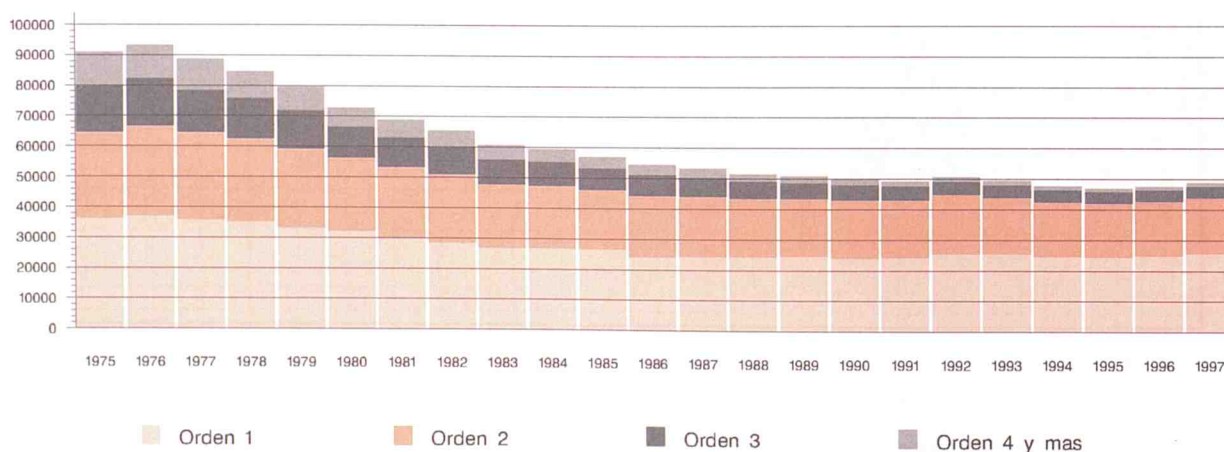

5. MATRIMONIOS QUE FIJAN SU RESIDENCIA REGISTRADOS EN LA COMUNIDAD DE MADRID POR LA EDAD DE LOS CONYUGES AL CONTRAER MATRIMONIO

	Total	Menos de 15 años	De 15 a 19 años	De 20 a 24 años	De 25 a 29 años	De 30 a 34 años	De 35 a 39 años	De 40 a 44 años	De 45 a 49 años	De 50 y más años	No consta
HOMBRES											
1997 TOTAL	21979	0	77	1714	10259	6337	1793	1085	436	278	0
1998 TOTAL	23952	0	50	1805	10972	7151	1998	1251	442	283	0
1998 Julio	3101	0	10	212	1537	882	247	141	45	27	0
Agosto	1485	0	3	137	738	405	110	65	18	9	0
Septiembre	3647	0	8	270	1817	1061	252	153	52	34	0
Octubre	3327	0	5	241	1523	1063	277	149	46	23	0
Noviembre	1300	0	2	85	505	440	120	96	27	25	0
Diciembre	868	0	4	80	269	249	107	91	43	25	0
1999 Enero	436	0	10	52	117	104	58	48	27	18	2
Febrero	680	0	3	57	247	184	94	62	19	13	1
Marzo	1416	0	5	90	627	411	141	88	32	21	1
Abril	1494	0	6	91	677	431	146	76	44	22	1
Mayo	2062	0	9	132	993	568	185	112	38	24	1
Junio	2053	0	5	110	998	600	172	106	31	31	0
MUJERES											
1997 TOTAL	21979	2	292	3717	11148	4426	1294	766	222	112	0
1998 TOTAL	23952	1	211	3872	12191	5008	1472	834	244	119	0
1998 Julio	3101	0	26	562	1616	607	161	97	23	9	0
Agosto	1485	0	10	305	765	275	84	33	9	4	0
Septiembre	3647	0	32	599	1951	752	178	88	31	16	0
Octubre	3327	0	25	478	1801	683	202	103	24	11	0
Noviembre	1300	0	12	181	604	303	104	63	23	10	0
Diciembre	868	0	12	115	326	220	103	63	22	7	0
1999 Enero	436	0	12	69	139	105	44	36	18	11	2
Febrero	680	0	15	96	277	158	73	35	16	8	2
Marzo	1416	0	10	212	698	307	88	73	21	6	1
Abril	1494	0	13	212	725	338	103	70	22	8	3
Mayo	2062	0	17	308	1072	424	119	89	23	10	0
Junio	2053	0	18	261	1111	422	119	84	24	13	1

Matrimonios por la edad de los cónyuges al contraer matrimonio. Año 1998

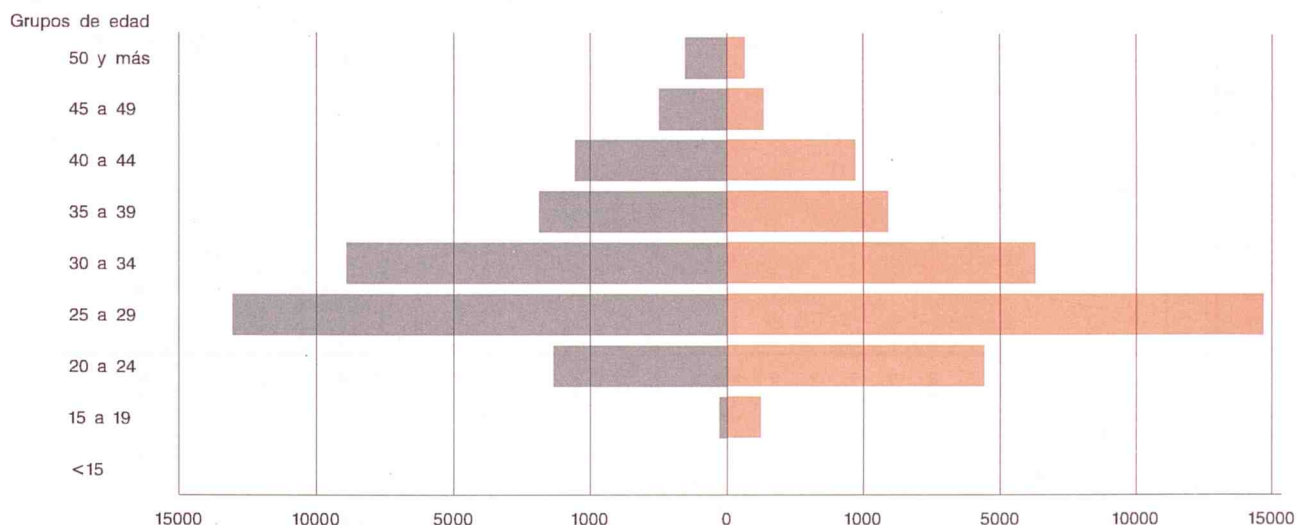

6. ESPOSOS Y ESPOSAS RESIDENTES REGISTRADOS EN LA COMUNIDAD DE MADRID POR LA EDAD AL CONTRAER MATRIMONIO

	Total	Menos de 15 años	De 15 a 19 años	De 20 a 24 años	De 25 a 29 años	De 30 a 34 años	De 35 a 39 años	De 40 a 44 años	De 45 a 49 años	De 50 y más años	No consta
ESPOSOS											
1997 TOTAL	22049	0	77	1726	10352	6347	1774	1073	427	273	0
1998 TOTAL	23971	0	50	1812	11045	7155	1970	1230	433	276	0
1998 Julio	3114	0	10	212	1548	886	248	141	44	25	0
Agosto	1478	0	3	141	734	403	107	64	18	8	0
Septiembre	3648	0	8	273	1826	1063	244	149	51	34	0
Octubre	3352	0	5	241	1550	1062	278	147	46	23	0
Noviembre	1294	0	2	83	509	438	114	95	28	25	0
Diciembre	860	0	3	78	273	248	105	87	42	24	0
1999 Enero	448	0	10	52	123	107	58	48	29	19	2
Febrero	753	0	3	63	277	200	104	68	22	16	0
Marzo	1558	0	5	115	686	449	149	89	40	24	1
Abril	1623	0	6	103	744	461	154	85	46	23	1
Mayo	2263	0	9	145	1105	628	195	115	40	25	1
Junio	2254	0	6	119	1104	647	191	121	33	33	0
ESPOSAS											
1997 TOTAL	22582	2	294	3837	11502	4540	1302	766	226	113	0
1998 TOTAL	24488	1	215	3988	12507	5114	1478	827	238	120	0
1998 Julio	3178	0	27	586	1658	617	162	96	23	9	0
Agosto	1517	0	10	317	777	285	83	33	8	4	0
Septiembre	3730	0	31	621	1991	775	176	89	31	16	0
Octubre	3427	0	26	495	1856	707	207	101	24	11	0
Noviembre	1331	0	11	185	623	310	110	61	22	9	0
Diciembre	877	0	12	112	334	224	103	63	21	8	0
1999 Enero	461	0	12	72	149	113	46	37	19	11	2
Febrero	773	0	17	110	315	177	81	45	18	8	2
Marzo	1591	0	14	249	781	341	101	75	23	6	1
Abril	1655	0	12	231	810	378	114	74	23	10	3
Mayo	2290	0	19	358	1194	467	126	95	20	11	0
Junio	2295	0	19	302	1238	465	139	92	25	13	2

Esposos y esposas por forma de celebración

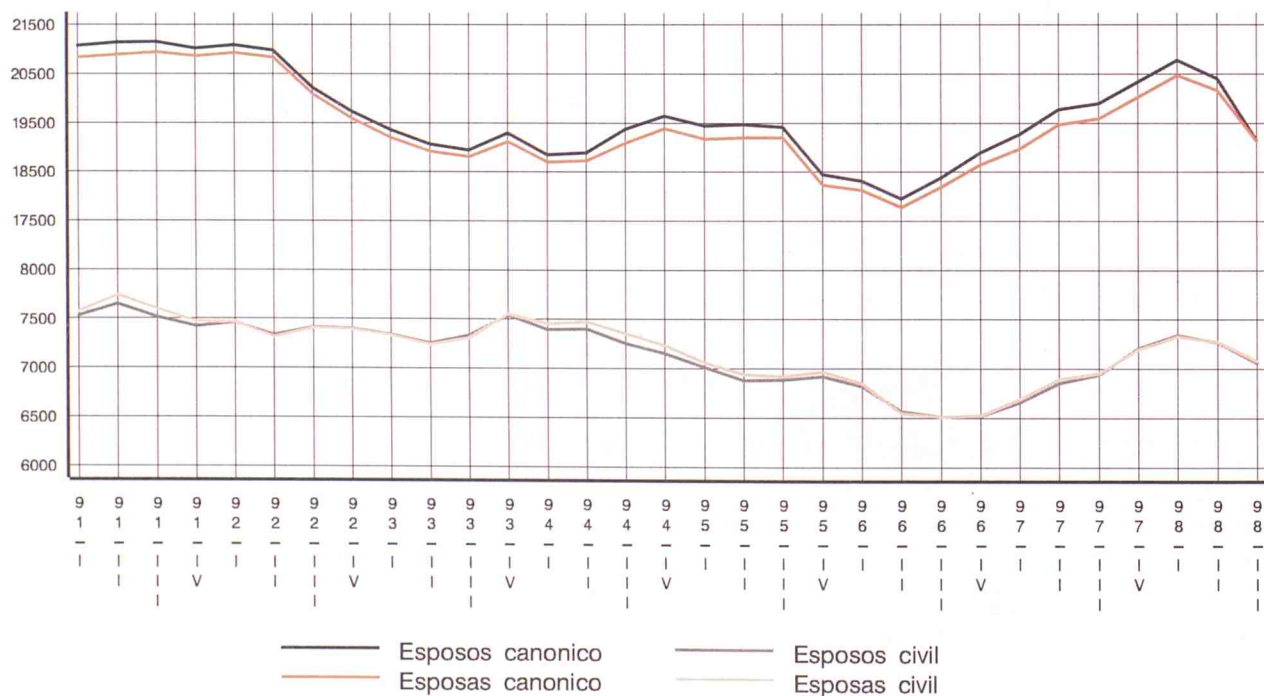

Tasa bruta de nupcialidad por municipios y distritos. Año 1998

Esposos

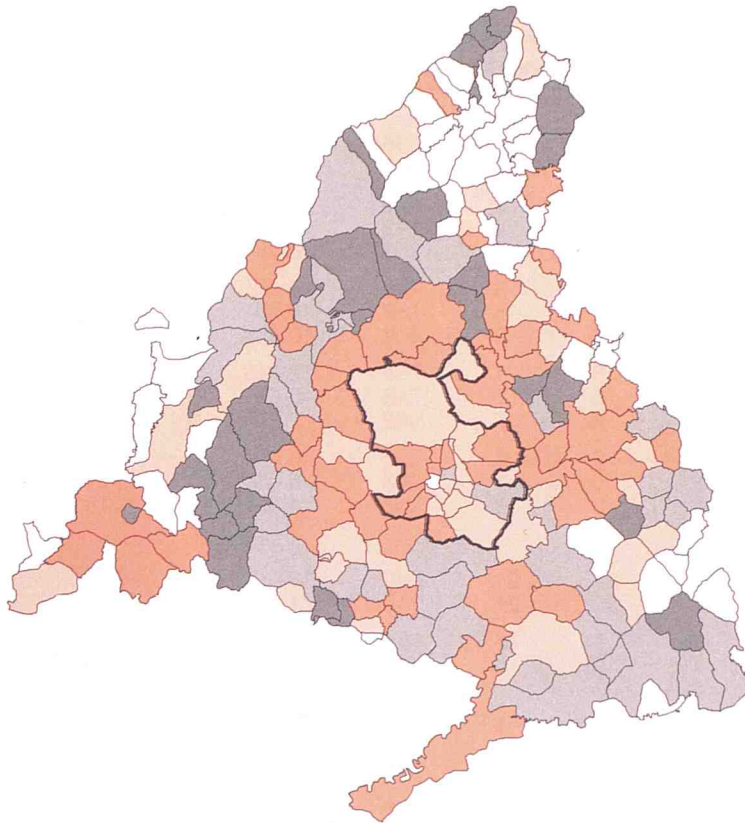

Esposas

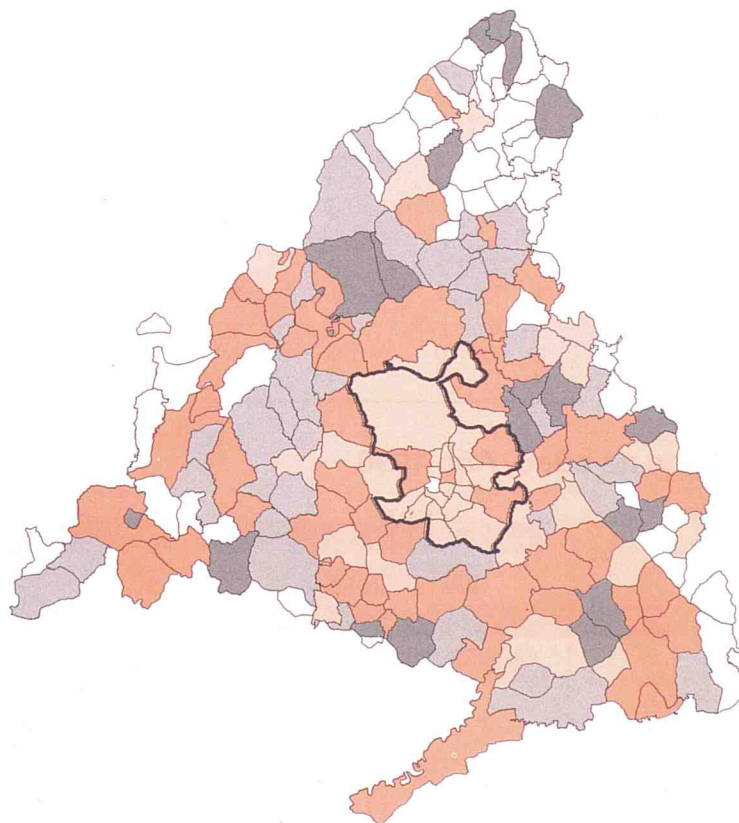

0-6,85

6,86-9,70

9,71-12,55 (1)

12,56-15,40

Más de 15,40

(1) Media de la Comunidad = 11,13

7. DEFUNCIONES DE RESIDENTES REGISTRADAS EN LA COMUNIDAD DE MADRID POR SEXO Y GRUPOS DE EDAD

	Total	Menos de 1 año	De 1 a 4 años	De 5 a 9 años	De 10 a 14 años	De 15 a 19 años	De 20 a 24 años	De 25 a 29 años	De 30 a 34 años	De 35 a 39 años	De 40 a 44 años
TOTAL											
1997 TOTAL	34235	231	46	39	36	120	177	283	503	572	534
1998 TOTAL	36114	198	47	33	31	100	195	255	405	442	530
1998 Julio	2882	11	3	2	3	10	18	27	23	36	52
Agosto	2588	12	6	2	2	10	21	20	31	34	29
Septiembre	2441	13	5	2	0	6	13	20	23	35	32
Octubre	2945	24	1	3	3	9	17	19	32	50	44
Noviembre	2826	14	4	5	2	16	10	21	34	30	51
Diciembre	3332	17	6	2	2	10	24	25	42	36	46
1999 Enero	4168	19	5	1	3	12	25	20	28	52	52
Febrero	3830	15	5	1	3	12	13	23	24	36	40
Marzo	3128	8	2	2	2	2	8	16	29	24	48
Abril	2829	11	2	2	6	8	9	13	27	37	41
Mayo	2774	16	5	1	3	6	10	14	31	33	44
Junio	2442	8	8	3	3	4	15	18	27	36	43
HOMBRES											
1997 TOTAL	17850	123	26	21	25	78	135	212	375	404	351
1998 TOTAL	18718	125	28	21	16	71	145	176	300	337	349
1998 Julio	1524	7	3	2	1	8	12	22	15	31	32
Agosto	1323	7	2	0	1	5	16	13	16	26	21
Septiembre	1260	6	3	1	0	5	9	14	18	28	22
Octubre	1567	15	0	1	3	6	14	12	22	37	31
Noviembre	1469	11	2	3	1	13	8	11	21	22	37
Diciembre	1672	14	5	1	0	6	20	16	32	22	28
1999 Enero	2114	15	2	1	1	9	14	14	20	41	28
Febrero	1999	5	3	0	2	11	8	21	19	29	26
Marzo	1597	6	1	1	2	2	4	13	24	17	34
Abril	1448	3	2	1	3	7	8	7	21	26	26
Mayo	1441	9	3	1	1	2	5	9	24	23	29
Junio	1274	4	5	2	1	3	11	13	18	25	30
MUJERES											
1997 TOTAL	16385	108	20	18	11	42	42	71	128	168	183
1998 TOTAL	17396	73	19	12	15	29	50	79	105	105	181
1998 Julio	1358	4	0	0	2	2	6	5	8	5	20
Agosto	1265	5	4	2	1	5	5	7	15	8	8
Septiembre	1181	7	2	1	0	1	4	6	5	7	10
Octubre	1378	9	1	2	0	3	3	7	10	13	13
Noviembre	1357	3	2	2	1	3	2	10	13	8	14
Diciembre	1660	3	1	1	2	4	4	9	10	14	18
1999 Enero	2053	4	3	0	2	3	11	6	8	11	24
Febrero	1831	10	2	1	1	1	5	2	5	7	14
Marzo	1531	2	1	1	0	0	4	3	5	7	14
Abril	1381	8	0	1	3	1	1	6	6	11	15
Mayo	1333	7	2	0	2	4	5	5	7	10	15
Junio	1168	4	3	1	2	1	4	5	9	11	13

Defunciones por grupos de edad. Año 1998

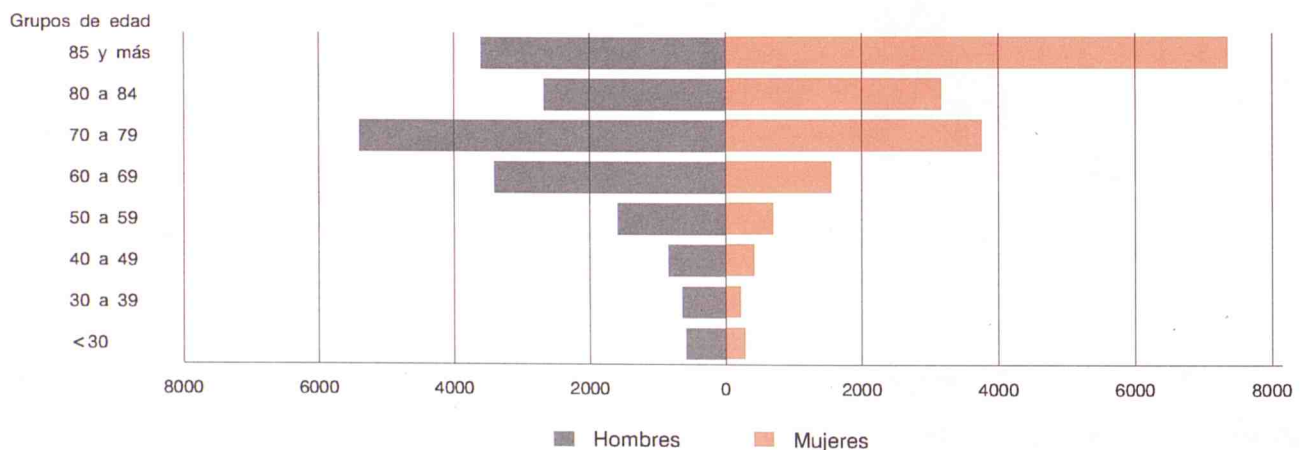

De 45 a 49 años	De 50 a 54 años	De 55 a 59 años	De 60 a 64 años	De 65 a 69 años	De 70 a 74 años	De 75 a 79 años	De 80 a 84 años	De 85 y más años	No consta
765	1008	1203	2019	2878	3909	4609	5536	9767	0
725	1051	1226	2010	2936	4007	5143	5830	10950	0
62	68	116	157	232	318	382	478	884	0
51	78	78	163	211	252	359	423	806	0
78	71	89	141	203	276	353	394	687	0
63	97	86	156	259	327	421	471	863	0
42	96	94	154	252	336	400	441	824	0
62	84	120	159	255	386	482	525	1049	0
76	112	123	212	332	431	589	683	1370	23
55	84	120	163	287	395	547	668	1327	12
57	99	96	169	250	359	420	543	981	13
51	84	99	159	232	309	414	436	873	16
60	94	88	145	270	305	371	448	813	17
45	81	100	140	188	279	362	384	697	1
534	678	837	1414	1926	2454	2588	2498	3171	0
492	717	867	1427	1977	2523	2877	2672	3598	0
44	43	87	104	156	219	208	226	304	0
36	49	62	115	151	159	197	197	250	0
50	46	63	98	135	172	198	180	212	0
48	66	64	107	173	191	238	230	309	0
30	69	59	115	170	224	217	198	258	0
40	58	79	107	176	237	265	223	343	0
46	86	79	139	232	289	327	309	445	17
45	55	73	108	193	268	311	319	498	5
41	68	64	113	166	233	231	263	305	9
35	62	69	108	162	202	239	186	273	8
37	73	63	103	183	194	215	205	253	9
27	47	69	91	127	178	205	175	242	1
231	330	366	605	952	1455	2021	3038	6596	0
233	334	359	583	959	1484	2266	3158	7352	0
18	25	29	53	76	99	174	252	580	0
15	29	16	48	60	93	162	226	556	0
28	25	26	43	68	104	155	214	475	0
15	31	22	49	86	136	183	241	554	0
12	27	35	39	82	112	183	243	566	0
22	26	41	52	79	149	217	302	706	0
30	26	44	73	100	142	262	374	924	6
10	29	47	55	94	127	236	349	829	7
16	31	32	56	84	126	189	280	676	4
16	22	30	51	70	107	175	250	600	8
23	21	25	42	87	111	156	243	560	8
18	34	31	49	61	101	157	209	455	0

Esperanza de vida al nacimiento

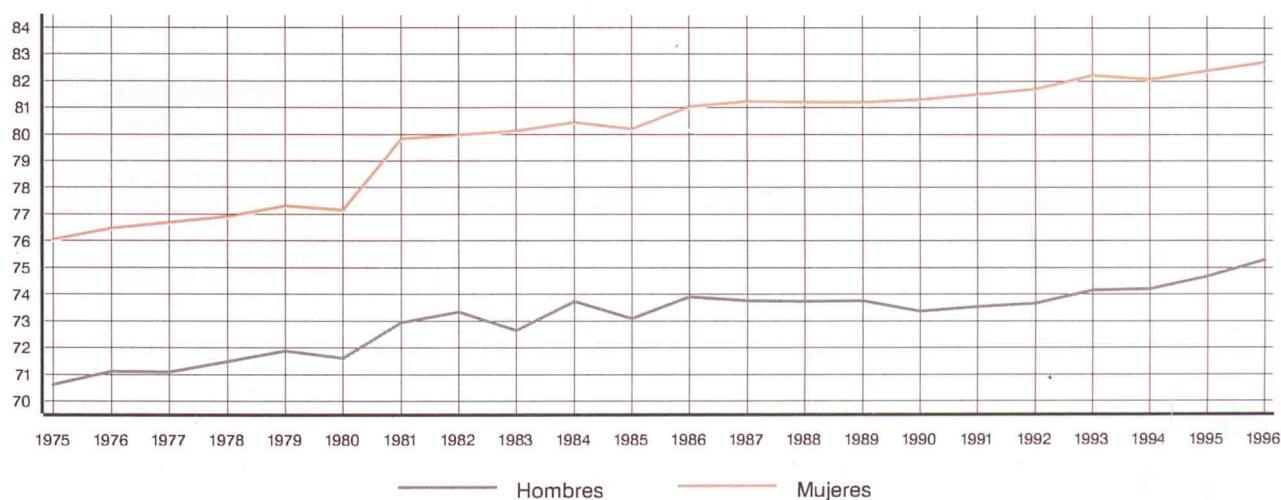

8. DEFUNCIONES DE RESIDENTES REGISTRADAS EN LA COMUNIDAD DE MADRID POR SEXO Y GRUPO DE CAUSA

	TODAS LAS CAUSAS			I- E. INFECCIOSAS Y PARASITARIAS			II- TUMORES			III- E. ENDOCRINAS, METABOLICAS			IV- E. DE LA SANGRE		
	Total	Hombres	Mujeres	Total	Hombres	Mujeres	Total	Hombres	Mujeres	Total	Hombres	Mujeres	Total	Hombres	Mujeres
1997 TOTAL	34235	17850	16385	673	336	337	10025	6095	3930	1267	669	598	193	96	97
1998 TOTAL	36114	18718	17396	631	306	325	10317	6279	4038	1098	520	578	181	82	99
1998 Julio	2882	1524	1358	49	23	26	846	540	306	94	42	52	17	5	12
Agosto	2588	1323	1265	57	29	28	787	495	292	74	26	48	19	11	8
Septiembre	2441	1260	1181	56	25	31	779	484	295	61	28	33	18	7	11
Octubre	2945	1567	1378	49	22	27	886	548	338	76	40	36	10	8	2
Noviembre	2826	1469	1357	38	20	18	838	521	317	92	45	47	12	7	5
Diciembre	3332	1672	1660	55	30	25	927	550	377	102	47	55	12	5	7
1999 Enero (2)	4168	2114	2053	-	-	-	-	-	-	-	-	-	-	-	-
Febrero (2)	3830	1999	1831	-	-	-	-	-	-	-	-	-	-	-	-
Marzo (2)	3128	1597	1531	-	-	-	-	-	-	-	-	-	-	-	-
Abril (2)	2829	1448	1381	-	-	-	-	-	-	-	-	-	-	-	-
Mayo (2)	2774	1441	1333	-	-	-	-	-	-	-	-	-	-	-	-
Junio (2)	2442	1274	1168	-	-	-	-	-	-	-	-	-	-	-	-
	IX- E. APARATO DIGESTIVO			X- E. APARATO GENITOURINARIO			XI- EMBARAZO, PARTO Y PUERPERIO			XII- E. DE LA PIEL			XIII- E. SISTEMA OSTEOMUSCULAR		
	Total	Hombres	Mujeres	Total	Hombres	Mujeres	Total	Hombres	Mujeres	Total	Hombres	Mujeres	Total	Hombres	Mujeres
1997 TOTAL	2171	1148	1023	938	447	491	1	0	1	79	28	51	239	62	177
1998 TOTAL	2216	1159	1057	1072	513	559	0	0	0	91	27	64	210	69	141
1998 Julio	192	88	104	92	46	46	0	0	0	5	2	3	21	8	13
Agosto	149	72	77	90	45	45	0	0	0	6	0	6	22	7	15
Septiembre	158	85	73	75	29	46	0	0	0	5	1	4	11	3	8
Octubre	185	104	81	83	40	43	0	0	0	11	3	8	12	2	10
Noviembre	180	91	89	80	49	31	0	0	0	6	4	2	20	6	14
Diciembre	196	91	105	93	48	45	0	0	0	6	3	3	21	5	16
1999 Enero (2)	-	-	-	-	-	-	-	-	-	-	-	-	-	-	-
Febrero (2)	-	-	-	-	-	-	-	-	-	-	-	-	-	-	-
Marzo (2)	-	-	-	-	-	-	-	-	-	-	-	-	-	-	-
Abril (2)	-	-	-	-	-	-	-	-	-	-	-	-	-	-	-
Mayo (2)	-	-	-	-	-	-	-	-	-	-	-	-	-	-	-
Junio (2)	-	-	-	-	-	-	-	-	-	-	-	-	-	-	-

(2) En estos meses no se ha codificado la causa de la defunción.

Defunciones por sexo y grupos de causa. Año 1997.

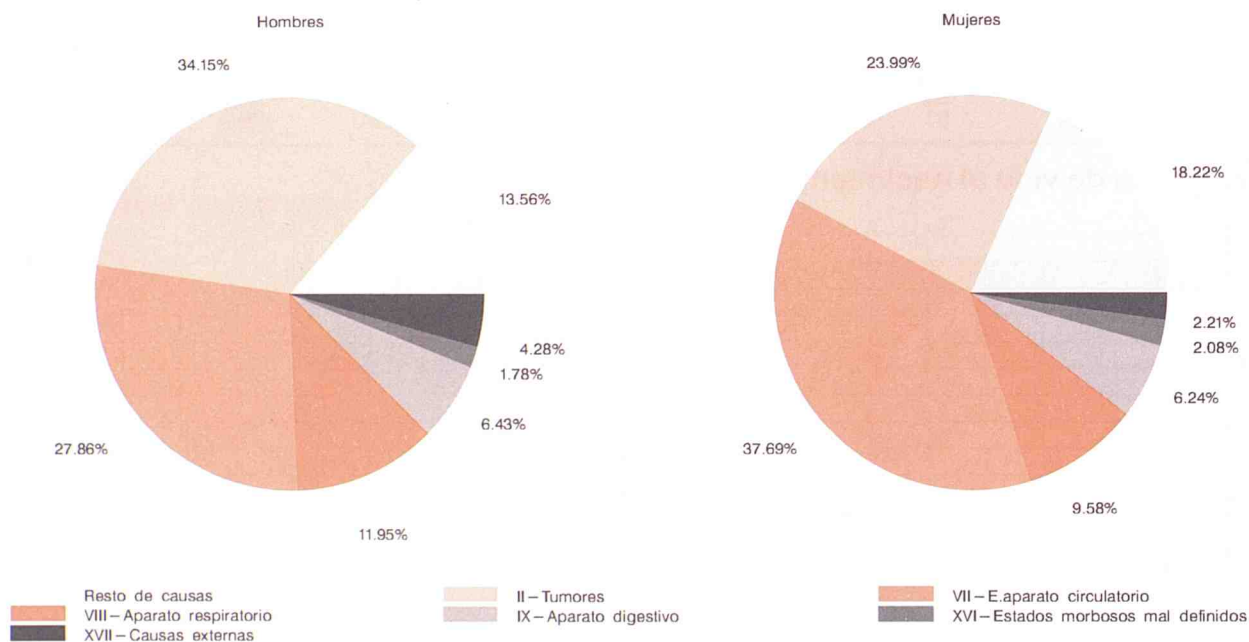

9. NACIMIENTOS, DEFUNCIONES Y MATRIMONIOS REGISTRADOS EN LA COMUNIDAD DE MADRID POR LUGAR DE RESIDENCIA

	Nacimientos			Defunciones			Esposos			Esposas		
	I 98	II 98	III 98	I 98	II 98	III 98	I 98	II 98	III 98	I 98	II 98	III 98
	IV 98	I 99	II 99	IV 98	I 99	II 99	IV 98	I 99	II 99	IV 98	I 99	II 99
TOTAL	49424	49867	49377	38646	39399	38669	25109	25030	23734	25109	25030	23734
RESIDENTES EN LA COMUNIDAD DE MADRID	48284	48728	48284	36114	36826	36185	23971	23889	22645	24488	24405	23125
Acebeda (La)	0	0	0	1	1	0	0	0	0	0	0	0
Ajalvir	32	31	32	5	5	6	10	9	6	10	10	9
Alameda del Valle	1	1	1	1	1	1	3	3	3	0	0	1
Alamo (El)	30	35	40	80	89	87	16	18	16	10	12	13
Alcalá de Henares	1507	1512	1507	786	770	764	914	906	861	926	923	879
Alcobendas	905	915	899	351	361	350	346	347	342	360	356	374
Alcorcón	1328	1356	1346	634	649	638	728	734	671	757	756	699
Aldea del Fresno	8	9	10	10	11	14	7	6	2	7	6	2
Algete	223	233	230	45	51	56	61	65	71	55	59	74
Alpedrete	92	98	103	31	30	32	27	27	32	32	32	33
Ambite	1	1	1	9	11	12	0	0	1	0	0	0
Anchuelo	5	3	2	9	7	3	3	3	3	2	2	2
Aranjuez	377	397	398	351	343	355	186	185	201	211	206	214
Arganda del Rey	303	306	301	217	239	222	194	196	164	177	179	170
Arroyomolinos	45	37	37	17	16	16	9	13	15	13	16	18
Atazar (El)	0	0	0	3	3	2	1	1	1	0	0	0
Batres	7	7	6	1	3	4	4	5	5	3	4	6
Becerril de la Sierra	37	38	36	24	25	24	19	21	17	16	16	13
Belmonte de Tajo	12	13	9	8	10	11	7	7	4	3	2	1
Berrueco (El)	5	5	4	2	2	1	0	0	0	0	0	0
Berzosa del Lozoya	0	0	0	1	0	0	0	0	0	0	0	0
Boadilla del Monte	172	170	164	93	95	89	84	78	72	94	83	79
Boalo (El)	30	27	26	14	16	17	16	17	11	14	14	11
Braojos	4	3	2	2	1	1	0	0	0	1	0	0
Brea de Tajo	0	0	0	5	7	6	0	0	1	0	0	0
Brunete	76	70	61	56	39	37	20	19	18	24	20	15
Buitrago del Lozoya	14	14	10	15	12	18	2	2	3	4	4	5
Bustarviejo	10	11	15	27	24	20	10	7	8	8	6	7
Cabanillas de la Sierra	6	7	5	2	4	3	2	1	1	3	2	1
Cabrera (La)	21	20	18	16	24	20	4	5	8	3	5	9
Cadalso de los Vidrios	17	18	22	25	26	29	10	9	6	14	13	9
Camarma de Esteruelas	17	16	14	10	11	10	10	10	10	14	16	17
Campo Real	42	32	32	20	24	25	8	8	9	14	13	9
Canencia	2	2	2	8	8	8	0	0	0	2	1	1
Carabaña	15	13	9	14	17	17	3	4	3	6	8	6
Casarrubuelos	9	7	7	2	3	4	1	1	2	2	2	2
Cenicientos	12	11	11	17	21	21	7	6	6	12	10	9
Cercedilla	67	75	66	65	56	52	27	23	17	23	19	19
Cervera de Buitrago	4	3	2	1	0	0	0	0	0	0	0	0
Ciempozuelos	150	139	138	179	200	197	63	64	61	64	64	59
Cobeña	49	41	54	9	9	12	15	14	15	17	19	15
Colmenar de Oreja	51	48	53	56	45	43	37	37	29	36	35	23
Colmenar del Arroyo	6	5	4	28	29	35	5	5	5	6	6	6
Colmenar Viejo	357	353	318	246	248	227	144	138	122	145	144	136
Colmenarejo	75	85	88	13	14	14	23	23	24	22	23	26
Collado-Mediano	37	43	43	26	22	16	17	19	22	18	18	19
Collado Villalba	549	573	558	173	173	163	168	173	157	178	185	174
Corpa	3	2	1	4	3	3	3	3	1	2	3	2
Coslada	595	625	599	274	256	238	282	291	284	313	319	319
Cubas	18	13	12	21	16	16	4	6	7	9	9	7
Chapinería	12	14	13	7	5	5	2	2	2	1	1	2
Chinchón	38	34	27	55	51	37	18	16	16	18	16	12
Daganzo de Arriba	73	78	88	10	14	15	17	19	21	19	17	20
Escorial (El)	105	118	118	45	48	48	32	29	42	27	26	32
Estremera	9	7	3	13	12	10	3	2	2	2	2	1
Fresnedillas	10	10	6	4	4	3	2	1	0	4	4	3
Fresno de Torote	2	3	4	1	2	3	0	0	0	1	1	0
Fuenlabrada	2209	2174	2167	401	451	444	623	639	577	620	631	592
Fuente el Saz de Jarama	57	56	58	27	27	32	20	20	21	21	21	26
Fuentidueña de Tajo	15	12	10	16	21	21	10	8	8	10	9	8
Galapagar	383	360	334	110	102	94	109	108	94	105	106	88
Garganta de los Montes	1	2	2	4	4	5	1	1	1	3	3	4
Gargantilla del Lozoya	4	5	4	1	1	1	0	0	1	0	0	0
Gascones	1	0	0	0	0	0	0	0	0	0	0	0
Getafe	1088	1171	1226	718	752	756	862	859	791	887	879	807
Griñón	61	66	67	29	32	33	22	24	26	18	18	24
Guadalix de la Sierra	36	34	32	26	30	25	16	15	16	16	16	12
Guadarrama	97	108	121	59	58	48	49	49	46	41	42	46
Hiruela (La)	0	0	0	0	0	1	0	0	0	0	0	0
Horcajo de la Sierra	0	0	0	1	2	2	1	1	0	0	0	0

	Nacimientos			Defunciones			Esposos			Esposas		
	I 98	II 98	III 98	I 98	II 98	III 98	I 98	II 98	III 98	I 98	II 98	III 98
	IV 98	I 99	II 99	IV 98	I 99	II 99	IV 98	I 99	II 99	IV 98	I 99	II 99
Horcajuelo de la Sierra	0	0	0	0	0	1	0	0	0	1	1	1
Hoyo de Manzanares	82	88	86	22	23	29	23	20	22	23	22	21
Humanes de Madrid	118	128	137	25	28	25	51	53	50	43	43	42
Leganés	1249	1262	1272	830	865	838	870	868	807	914	918	837
Loeches	27	32	33	10	13	16	15	17	18	10	13	12
Lozoya	5	2	2	3	6	7	2	2	2	0	0	0
Lozoyuela-Navas-Sieteiglesias	7	7	3	3	2	4	2	2	2	2	1	1
Madarcos	1	0	0	1	1	1	0	0	0	0	0	0
Madrid	24274	24380	24266	25049	25532	25153	13587	13487	12795	13816	13743	12946
Majadahonda	480	487	501	165	156	145	137	144	139	161	166	152
Manzanares el Real	51	51	40	23	22	20	25	19	18	26	20	20
Meco	98	110	104	22	17	23	19	14	16	14	14	17
Mejorada del Campo	170	158	152	54	60	49	61	64	64	73	71	71
Miraflores de la Sierra	31	30	28	54	41	41	19	19	24	20	21	20
Molar (El)	35	30	29	26	31	32	17	16	18	16	15	18
Molinos (Los)	33	30	27	38	40	40	9	9	5	16	17	12
Montejo de la Sierra	4	5	5	5	9	8	1	0	0	0	1	1
Moraleja de Enmedio	38	48	46	18	19	18	14	14	13	11	12	14
Moralzarzal	56	49	47	19	24	23	22	25	32	22	24	28
Morata de Tajuña	63	58	49	120	129	127	29	28	30	29	30	25
Móstoles	1693	1673	1611	715	736	710	729	726	715	767	759	756
Navacerrada	16	13	12	12	15	14	6	6	4	9	9	3
Navalafuente	4	5	4	2	1	1	1	1	0	1	1	0
Navalagamella	13	10	9	6	7	7	10	10	9	5	6	5
Navalcarnero	134	154	154	173	175	174	77	81	77	72	75	73
Navarredonda	0	0	0	2	1	0	0	0	0	0	0	0
Navas del Rey	18	21	17	8	13	15	2	2	2	2	2	4
Nuevo Baztán	46	38	38	5	6	7	14	12	7	18	17	9
Olmeda de las Fuentes	0	0	0	1	1	1	1	1	1	0	0	0
Orusco	6	8	5	12	10	9	2	2	2	1	1	2
Paracuellos de Jarama	59	63	57	21	29	36	28	25	21	45	44	27
Parla	760	786	764	282	279	284	318	324	324	348	349	355
Patones	0	0	0	1	2	3	2	2	2	0	0	0
Pedrezuela	11	12	12	8	5	5	13	11	6	7	7	6
Pelayos de la Presa	8	5	5	31	21	16	10	9	6	10	8	6
Perales de Tajuña	17	14	13	18	20	21	11	10	12	19	18	13
Pezuela de las Torres	1	1	1	7	3	1	3	3	2	3	3	4
Pinilla del Valle	1	2	2	2	2	2	0	0	0	1	1	1
Pinto	281	298	295	125	121	122	147	145	126	149	144	133
Piñuecar	1	0	1	1	0	1	0	0	0	0	0	0
Pozuelo de Alarcón	817	809	792	339	355	335	200	207	199	237	251	262
Pozuelo del Rey	0	0	0	4	5	3	2	2	0	1	1	0
Prádena del Rincón	1	1	1	1	1	1	0	0	0	0	0	0
Puebla de la Sierra	0	0	0	0	1	1	1	1	1	1	1	0
Puentes Viejas	3	4	4	3	4	4	0	1	2	0	0	0
Quijorna	15	17	18	3	5	7	6	7	7	6	6	7
Rascafría	16	16	14	13	14	15	9	9	8	9	9	7
Redueña	1	1	0	0	0	0	0	0	0	1	1	0
Ribatejada	1	3	3	3	3	1	1	1	1	1	1	2
Rivas-Vaciamadrid	400	423	425	52	57	58	76	76	63	76	74	59
Robledillo de la Jara	0	0	0	1	2	1	0	0	1	0	0	0
Robledo de Chavela	26	28	23	29	25	23	7	7	6	11	11	10
Robregordo	0	0	0	0	0	1	1	1	1	1	1	0
Rozas de Madrid (Las)	669	676	680	321	322	329	219	216	212	240	225	227
Rozas de Puerto Real	0	0	0	5	5	3	1	1	0	1	1	1
San Agustín de Guadalix	93	98	89	18	20	21	34	32	35	30	29	37
San Fernando de Henares	487	503	489	107	107	96	144	139	131	124	124	121
San Lorenzo del Escorial	141	139	152	109	106	95	69	66	54	54	53	49
San Martín de la Vega	150	138	128	53	51	43	47	54	60	47	50	53
San Martín de Valdeiglesias	57	57	58	77	59	59	29	30	28	30	30	26
San Sebastián de los Reyes	739	743	720	263	254	241	278	276	267	277	278	256
Santa María de la Alameda	8	8	9	5	3	3	1	1	4	0	0	3
Santorcaz	6	7	4	7	5	5	2	1	1	2	1	1
Santos de la Humosa (Los)	8	10	8	6	11	11	7	7	3	8	9	6
Serna del Monte (La)	1	1	2	1	0	1	1	1	1	0	0	0
Serranillos del Valle	8	8	9	30	29	34	9	9	8	5	4	4
Sevilla la Nueva	36	50	54	28	31	36	19	19	25	18	18	20
Somosierra	1	1	0	3	2	1	2	1	1	1	0	0
Soto del Real	54	56	48	21	14	13	34	31	24	33	29	19
Talamanca de Jarama	17	17	15	6	5	2	6	5	3	7	7	4
Tielmes	18	22	18	19	17	14	9	8	7	12	11	9
Titulcia	7	6	8	13	15	9	5	5	5	3	4	4
Torrejón de Ardoz	992	1043	1071	343	383	380	449	469	447	434	451	434
Torrejón de la Calzada	57	53	39	8	9	8	14	14	10	14	15	10
Torrejón de Velasco	18	19	20	12	7	10	9	8	9	10	8	6

	Nacimientos			Defunciones			Esposos			Esposas		
	I 98	II 98	III 98	I 98	II 98	III 98	I 98	II 98	III 98	I 98	II 98	III 98
	IV 98	I 99	II 99	IV 98	I 99	II 99	IV 98	I 99	II 99	IV 98	I 99	II 99
Torrelaguna	18	22	21	37	46	38	17	15	11	20	19	13
Torrelodones	212	193	182	54	57	46	54	56	61	75	67	81
Torremocha de Jarama	5	5	6	10	8	8	1	1	0	0	0	0
Torres de la Alameda	51	54	48	24	25	23	21	22	24	28	28	27
Tres Cantos	534	538	506	108	85	81	120	105	80	108	94	81
Valdaracete	4	3	1	6	9	8	7	6	4	4	4	4
Valdeavero	4	1	2	8	6	5	2	4	4	1	3	3
Valdelaguna	5	4	2	11	7	8	4	3	3	4	4	3
Valdemanco	2	3	4	3	4	4	0	0	0	1	1	2
Valdemaqueda	2	2	3	3	5	6	0	0	2	1	1	2
Valdemorillo	68	74	86	31	33	35	32	29	34	27	27	31
Valdemoro	339	349	349	109	113	114	144	151	159	136	145	148
Valdeolmos	16	13	19	3	3	4	5	5	5	6	6	8
Valdepiélagos	1	3	2	2	1	2	2	2	2	0	0	1
Valdetorres de Jarama	28	24	23	15	16	20	6	9	11	3	6	6
Valdilecha	22	25	19	15	14	13	8	7	7	8	9	7
Valverde de Alcalá	2	3	3	0	0	2	1	2	2	0	1	2
Velilla de San Antonio	107	115	117	23	20	18	29	34	31	31	36	32
Vellón (El)	10	11	12	11	8	7	2	2	5	6	6	8
Venturada	5	7	7	6	8	8	2	2	1	3	2	2
Villa del Prado	40	30	28	21	25	24	17	18	14	20	20	12
Villaconejos	31	32	30	29	40	38	21	20	14	19	19	15
Villalbilla	52	65	65	12	13	16	20	24	18	21	21	18
Villamanrique de Tajo	6	4	7	8	6	4	2	2	5	3	3	6
Villamanta	14	16	17	31	29	27	13	12	9	13	11	7
Villamantilla	2	1	2	5	2	3	3	2	1	1	1	2
Villanueva de la Cañada	138	131	112	22	28	28	37	41	37	27	32	31
Villanueva de Perales	5	4	4	5	6	4	3	1	1	2	2	2
Villanueva del Pardillo	69	70	77	9	11	20	14	15	19	16	17	19
Villar del Olmo	15	17	15	6	8	6	4	4	3	3	3	4
Villarejo de Salvanés	63	59	51	15	19	20	31	27	18	31	27	17
Villaviciosa de Odón	142	150	149	102	117	117	85	82	77	94	94	84
Villavieja del Lozoya	2	2	3	2	2	3	1	1	1	1	1	2
Zarzalejo	5	7	7	12	14	10	8	7	6	4	4	3
No consta	0	1	1	0	0	0	0	0	0	0	0	0

ESTRATOS DE POBLACION

Menos de 101 habitantes	6	4	4	11	9	9	4	4	5	3	3	1
De 101 a 500 "	171	171	161	191	205	212	77	71	58	70	67	65
De 501 a 1.000 "	167	157	146	189	165	146	93	91	86	80	81	81
De 1.001 a 2.000 "	844	856	828	498	528	533	323	324	304	347	349	309
De 2.001 a 5.000 "	1796	1836	1765	912	931	932	672	654	642	688	678	633
De 5.001 a 10.000 "	1377	1347	1332	708	683	628	506	510	494	487	482	465
De 10.001 a 20.000 "	2264	2314	2267	915	953	935	771	766	724	772	759	728
De 20.001 a 50.000 "	4320	4402	4332	2044	2064	1994	1539	1543	1451	1622	1624	1589
De 50.001 a 100.000 "	3991	4112	4053	1513	1533	1493	1673	1707	1664	1732	1753	1738
De 100.001 a 200.000 "	9074	9148	9129	4084	4223	4150	4726	4732	4422	4871	4866	4570
Más de 200.000 "	24274	24380	24266	25049	25532	25153	13587	13487	12795	13816	13743	12946
No consta	0	1	1	0	0	0	0	0	0	0	0	0

AMBITOS GEOGRAFICOS

Area Metropolitana	42297	42654	42343	32489	33138	32583	21531	21454	20292	22063	21981	20783
Madrid	24274	24380	24266	25049	25532	25153	13587	13487	12795	13816	13743	12946
Corona metropolitana	18023	18274	18077	7440	7606	7430	7944	7967	7497	8247	8238	7837
Norte	2535	2549	2443	968	948	899	888	866	811	890	872	847
Sur	8608	8720	8681	3705	3853	3792	4277	4295	4011	4442	4436	4179
Este	4317	4442	4417	1660	1682	1639	1983	2004	1902	2022	2042	1942
Oeste	2563	2563	2536	1107	1123	1100	796	802	773	893	888	869
Municipios no metropolitanos	5987	6073	5940	3625	3688	3602	2440	2435	2353	2425	2424	2342
No consta	0	1	1	0	0	0	0	0	0	0	0	0

AREAS Y DISTRITOS DE SALUD

Area1 Sur-Este	6202	6117	6029	4860	5043	4935	2914	2896	2743	2966	2962	2755
No consta	0	4	7	0	3	5	0	0	1	0	0	0
Arganda	1084	1087	1039	593	655	631	436	427	369	427	424	362
Moratalaz	1440	1394	1405	1001	1012	999	743	759	726	769	787	737
Retiro	826	842	833	1036	1069	1058	492	492	496	512	527	525
Vallecas	2852	2790	2745	2230	2304	2242	1243	1218	1151	1258	1224	1131
Area2 Centro-Norte	3735	3790	3607	3374	3406	3272	1910	1929	1842	1977	1996	1871
No consta	0	1	3	0	2	4	0	0	3	0	1	1
Coslada	1365	1407	1363	469	456	414	519	531	514	543	552	545
Salamanca	1142	1168	1091	1731	1740	1643	777	769	682	803	801	689
Chamartín	1228	1214	1150	1174	1208	1211	614	629	643	631	642	636
Area3 Este	2746	2827	2830	1238	1254	1246	1454	1468	1392	1455	1475	1412
Alcalá Henares	1754	1784	1759	895	871	866	1005	999	945	1021	1024	978
Torrejón Ardoz	992	1043	1071	343	383	380	449	469	447	434	451	434
Area4 Noreste	4329	4384	4356	3770	3853	3820	2315	2299	2181	2411	2406	2300
No consta	0	9	19	0	4	4	0	2	3	0	1	1
Ciudad Lineal	1814	1798	1731	1687	1698	1650	951	948	901	1055	1044	989
San Blas	962	1011	1055	974	1009	1003	564	572	553	521	534	509
Hortaleza	1553	1566	1551	1109	1142	1163	800	777	724	835	827	801

	Nacimientos			Defunciones			Esposos			Esposas		
	I 98	II 98	III 98	I 98	II 98	III 98	I 98	II 98	III 98	I 98	II 98	III 98
	IV 98	I 99	II 99	IV 98	I 99	II 99	IV 98	I 99	II 99	IV 98	I 99	II 99
Area5 Norte	6451	6464	6266	4155	4227	4138	2767	2735	2609	2872	2821	2700
No consta	0	4	12	0	19	31	0	1	5	0	1	2
Alcobendas	2498	2526	2486	1007	1046	1041	927	918	910	947	942	949
Colmenar Viejo	1097	1094	1002	494	457	425	375	345	295	363	339	299
Tetuán	1151	1132	1099	1386	1424	1395	607	612	585	672	672	622
Fuencarral	1705	1708	1667	1268	1281	1246	858	859	814	890	867	828
Area6 Oeste	5492	5531	5518	2930	2924	2868	1977	1969	1910	2058	2042	2009
No consta	0	0	0	0	3	3	0	0	0	0	0	0
Majadahonda	2474	2467	2435	1021	1027	1008	737	747	720	825	816	807
Collado Villalba	2114	2149	2116	890	884	825	714	709	690	713	712	701
Moncloa	904	915	967	1019	1010	1032	526	513	500	520	514	501
Area7 Centro-Oeste	3892	3863	3851	5401	5465	5331	2707	2596	2420	2637	2594	2406
No consta	0	3	5	0	6	8	0	1	2	0	2	2
Centro	1088	1038	1042	1675	1643	1598	746	702	660	705	680	643
Chamberí	1023	1067	1066	1770	1825	1774	720	693	649	712	716	670
Latina	1781	1755	1738	1956	1991	1951	1241	1200	1109	1220	1196	1091
Area8 Sur-Oeste I	3607	3646	3582	2019	2065	2033	1772	1776	1678	1850	1841	1751
Móstoles	1738	1710	1648	732	752	726	738	739	730	780	775	774
Alcorcón	1328	1356	1346	634	649	638	728	734	671	757	756	699
Navalcarnero	541	580	588	653	664	669	306	303	277	313	310	278
Area9 Sur-Oeste II	3614	3612	3622	1274	1363	1325	1558	1574	1447	1588	1604	1485
Leganés	1249	1262	1272	830	865	838	870	868	807	914	918	837
Fuenlabrada	2365	2350	2350	444	498	487	688	706	640	674	686	648
Area10 Sur I	2307	2428	2445	1228	1251	1271	1390	1395	1308	1445	1432	1354
Parla	1219	1257	1219	510	499	515	528	536	517	558	553	547
Getafe	1088	1171	1226	718	752	756	862	859	791	887	879	807
Area11 Sur II	5909	5922	5829	5865	5837	5678	3207	3231	3023	3229	3205	2974
No consta	0	4	13	0	7	11	0	1	2	0	1	2
Aranjuez	1148	1147	1133	856	865	844	525	535	548	538	543	531
Arganzuela	1110	1125	1123	1139	1131	1082	503	495	478	542	539	504
Villaverde	1152	1142	1121	864	840	815	643	640	577	587	589	530
Carabanchel	1544	1582	1552	1952	1975	1942	1021	1040	954	1052	1033	933
Usera	955	922	887	1054	1019	984	515	520	464	510	500	474
No consta	0	144	349	0	138	268	0	21	92	0	27	108
DISTRITOS DEL MUNICIPIO DE MADRID	24274	24380	24266	25049	25532	25153	13587	13487	12795	13816	13743	12946
Centro	1107	1059	1064	1702	1680	1635	752	708	667	712	690	652
Arganzuela	1110	1125	1124	1139	1131	1082	503	496	480	542	540	505
Retiro	826	842	833	1036	1071	1062	492	492	496	512	527	525
Salamanca	1142	1169	1093	1731	1742	1646	777	769	683	803	802	690
Chamartín	1234	1220	1157	1185	1221	1225	617	632	649	633	644	638
Tetuán	1151	1132	1100	1386	1428	1403	607	613	588	672	672	622
Chamberí	1004	1049	1049	1743	1794	1745	714	688	644	705	708	663
Fuencarral-El Pardo	1705	1712	1678	1268	1296	1269	858	859	816	890	868	830
Moncloa-Aravaca	942	952	997	1032	1029	1053	546	533	517	540	530	516
Latina	1781	1755	1738	1956	1991	1951	1241	1200	1109	1220	1196	1091
Carabanchel	1544	1584	1558	1952	1981	1951	1021	1040	954	1052	1033	933
Usera	955	924	892	1054	1020	986	515	520	464	510	500	475
Puente de Vallecas	2209	2160	2147	1868	1918	1876	1004	991	942	1037	1012	938
Moratalaz	832	770	777	732	752	743	477	482	462	525	536	496
Ciudad Lineal	1814	1803	1742	1687	1700	1652	951	950	904	1055	1045	990
Hortaleza	1251	1266	1252	918	950	964	627	605	575	657	658	634
Villaverde	1152	1142	1122	864	840	815	643	640	577	587	589	530
Villa de Vallecas	643	634	605	362	387	367	239	227	209	221	212	193
Vicálvaro	608	624	628	269	260	256	266	277	265	244	251	241
San Blas	962	1011	1056	974	1011	1005	564	572	553	521	534	509
Barajas	302	304	306	191	192	199	173	172	149	178	169	167
No consta	0	143	348	0	138	268	0	21	92	0	27	108
RESIDENTES EN OTRA COMUNIDAD AUTONOMA	1018	1016	953	2459	2487	2391	845	841	795	426	422	387
Andalucía	83	74	70	221	211	182	99	100	96	42	42	37
Aragón	15	16	16	37	39	37	31	31	30	7	7	9
Asturias	11	7	9	46	44	42	18	18	14	9	8	7
Baleares	18	23	24	11	11	7	27	26	24	16	14	12
Canarias	43	48	44	39	35	36	45	48	44	38	39	31
Cantabria	10	10	8	19	17	16	6	5	8	5	2	1
Castilla-León	137	128	121	623	616	591	93	88	97	45	41	42
Castilla-La Mancha	499	520	481	864	883	860	231	220	214	107	111	110
Cataluña	17	18	17	46	45	43	81	78	61	42	40	37
Extremadura	63	48	42	288	304	286	33	35	36	14	13	12
Galicia	33	38	28	72	79	78	35	34	28	17	18	14
Murcia	18	15	12	38	37	36	20	19	21	7	7	6
Navarra	14	12	12	12	12	14	13	15	10	5	7	7
Comunidad Valenciana	27	30	31	67	77	80	70	76	64	40	42	36
Pais Vasco	15	13	16	47	46	50	32	38	36	24	22	18
Rioja (La)	4	5	8	10	11	14	5	6	5	3	4	4
Ceuta	8	8	8	11	12	9	2	1	3	1	1	1
Melilla	3	3	6	8	8	10	4	3	4	4	4	3
EXTRANJEROS NO CONSTA	122	110	119	73	71	69	293	290	277	195	193	203
	0	13	21	0	15	24	0	10	17	0	10	19

Tasas específicas de mortalidad para las cuatro principales causas de muerte. Hombres

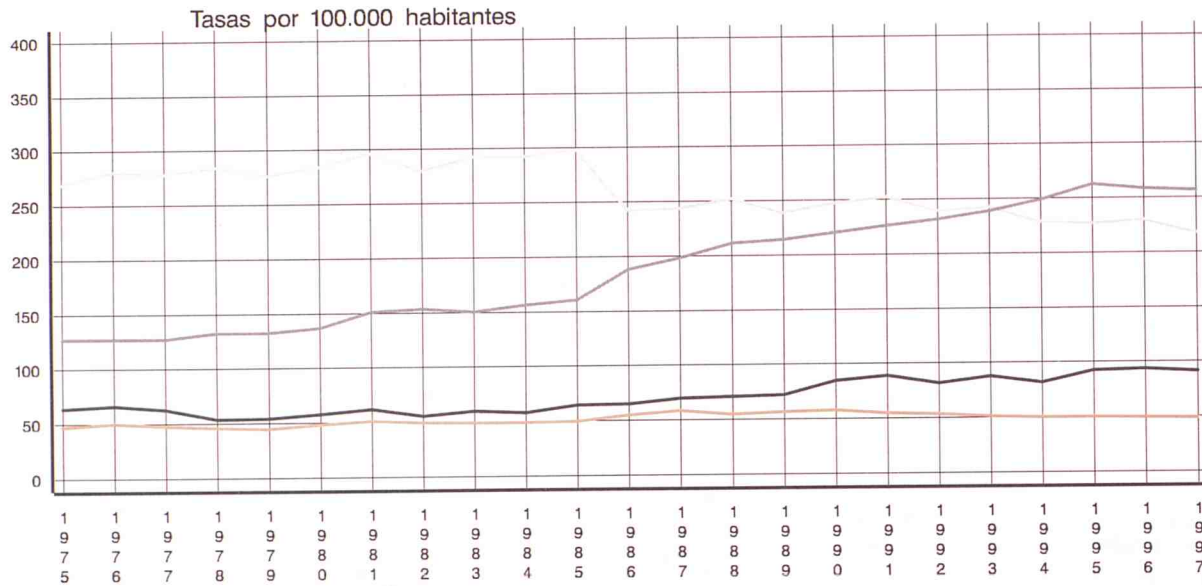

Mujeres

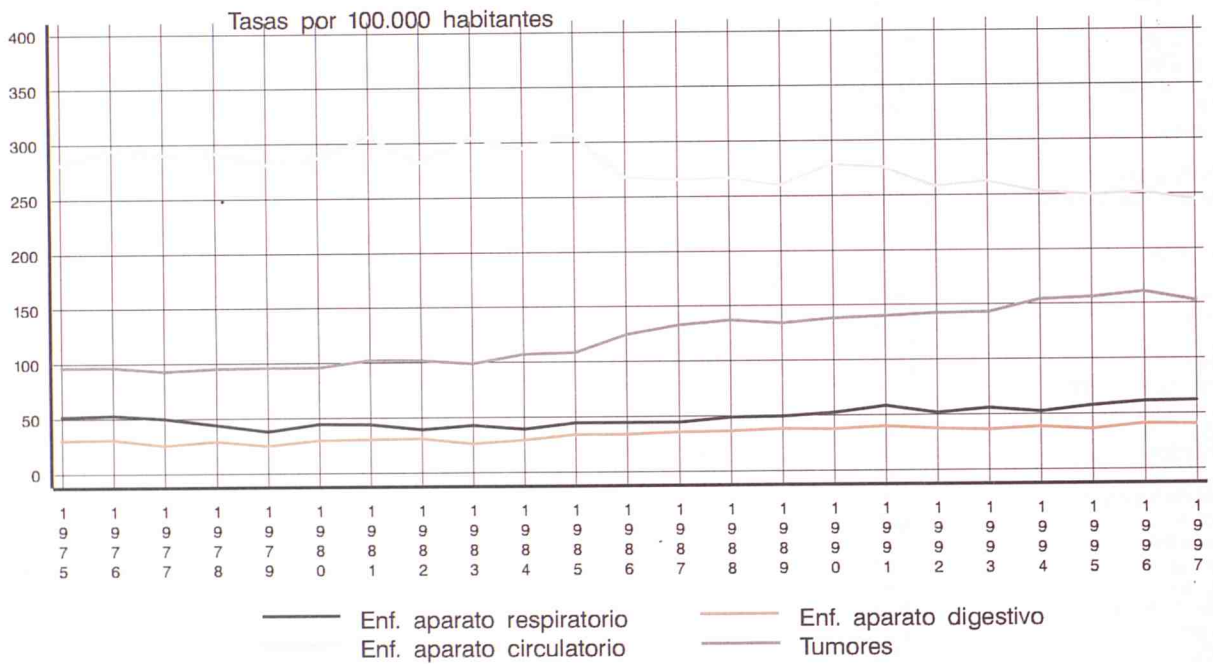

Razón de mortalidad varón/mujer. Año 1997

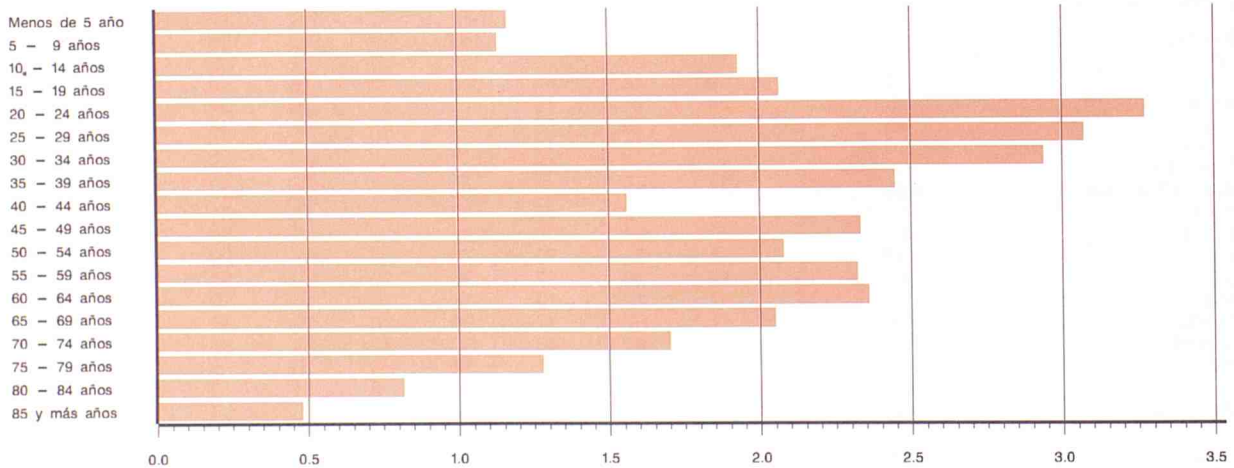

NOTAS METODOLOGICAS

A) RESULTADOS PROVISIONALES EN EL SENTIDO ESTRICTO (Tablas 4 a 9)

Circuito de la información

Los datos proceden de las primeras tabulaciones provisionales de los boletines estadísticos de partos, defunciones y matrimonios que cumplimenta el ciudadano en el momento de inscribir el acontecimiento en el Registro Civil de cada municipio, quien los envía mensualmente a la Delegación Provincial del Instituto Nacional de Estadística, que a su vez se los proporciona al Instituto de Estadística de la Comunidad de Madrid, donde se realiza directamente la ejecución de la Estadística.

El último número publicado del Boletín presenta siempre los datos más actualizados y depurados, por lo que la incorporación de nuevas cifras no sólo afecta a los nuevos meses que se añaden en cada aparición del boletín, sino a los acontecimientos de meses anteriores cuyos boletines se han recibido en el último período.

Período de referencia de la información

En estas tablas se contabilizan todos los boletines estadísticos recibidos hasta el 30 de Junio de 1999.

Principales conceptos utilizados

Sucesos registrados: todos los que han tenido lugar en la Comunidad de Madrid.

Sucesos de residentes: dentro de los registrados en la Comunidad de Madrid los que afectan a residentes. Es importante señalar que no se incluyen los sucesos de residentes acaecidos fuera de la Comunidad de Madrid, debido a que por el Acuerdo de Colaboración sólo se recibe la información de los sucesos registrados en nuestra Comunidad.

Nacimientos: número de niños nacidos vivos independientemente del número de horas que vivan (concepto biológico).

Defunciones: número de fallecidos, incluidos los que mueren antes de sus primeras 24 horas de vida.

Muerte fetal tardía: fallecimiento, antes de nacer, de un producto de la concepción viable (seis o más meses de gestación).

Matrimonio: el concepto de matrimonio es el de los matrimonios inscritos en el Registro Civil. Además de ofrecerse datos de matrimonios se tabulan también para cada uno de los cotrayentes.

Codificación de Causas de muerte

La codificación de las causas de defunción se ha realizado según la «Clasificación Internacional de Enfermedades» 9.^a Revisión, 1975 de la Organización Mundial de la Salud.

B) DATOS DEFINITIVOS Y ESTIMACIONES DE ACONTECIMIENTOS DEFINITIVOS A PARTIR DE LOS PROVISIONALES (Tablas 2 y 3)

Hasta el año 1996 inclusive los totales de nacimientos, matrimonios y defunciones y sus características proceden de los resultados definitivos publicados por la Comunidad de Madrid y no han sido sometidos a ninguna modificación.

En las estimaciones de nacimientos y defunciones posteriores a 1996 se ha procedido a estimar por separado la falta de exhaustividad a partir del control de las inscripciones en el registro y los acontecimientos de residentes registrados fuera de la Comunidad de Madrid.

La estimación de la estructura por edades de los acontecimientos que se publican (reparto por grupos de edades de la madre y edades medias de las madres y de los esposos) se ha tomado directamente de los datos provisionales de los acontecimientos de residentes inscritos en la Comunidad de Madrid (para los sucesos en que consta la edad), ya que en estos casos no se ha apreciado retrospectivamente una diferencia significativa entre los datos provisionales y definitivos.

El análisis completo de esta información y la metodología de estimación figura en el Documento de Trabajo del Instituto de Estadística titulado «Proyecto de boletín trimestral con estimadores e indicadores de coyuntura demográfica» (3.^a versión, Marzo de 1995, 405 págs.).

C) INDICADORES DEMOGRAFICOS (Tabla 1)

Para el cálculo de los indicadores demográficos hemos utilizado

hasta el año 1991 las poblaciones proyectadas, de la publicación: «Proyecciones de población y de hogares de la Comunidad de Madrid. 1991-2006» (Instituto de Estadística. Consejería de Economía. Comunidad de Madrid, 1994) y la elaboración a partir de estos datos contenida en el Documento de Trabajo «Poblaciones a 30 de Marzo, 30 de Junio y 30 de Septiembre de cada año en función de las poblaciones de la Comunidad de Madrid retrasadas o proyectadas de 31 de Diciembre (1975-1995)» (Enero 1995). Desde el año 1991 hemos utilizado las poblaciones interpoladas al 1 de Enero, 1 de Abril, 1 de Julio y 1 de Octubre derivadas de la publicación: «Proyecciones de población y de hogares de la Comunidad de Madrid, 1996-2011» (Instituto de Estadística. Consejería de Hacienda. Comunidad de Madrid, 1998). La población residente considerada en los denominadores de las tasas es la proyectada a la mitad de cada período considerado.

Tasa bruta de natalidad: Nacidos vivos por cada 1.000 habitantes.

Tasa general de fecundidad: Nacidos vivos por cada 1.000 mujeres en edad de procrear (15 a 49 años).

Índice sintético de fecundidad: Número medio de hijos por mujer. Es la traslación como indicador de momento del indicador longitudinal de descendencia final de una generación y obtenido a partir de las tasas específicas de fecundidad.

Edad media de la madre: Media aritmética de las edades exactas de las madres (en años, meses y días) al nacimiento de sus hijos. Se ofrecen dos indicadores, para el total de las madres y para las que tienen su primer hijo.

Tasa bruta de nupcialidad de matrimonios: Matrimonios que fijan su residencia en la Comunidad de Madrid por cada 1.000 habitantes.

Tasa bruta de nupcialidad de hombres: Hombres residentes en la Comunidad de Madrid que se casan en el período de referencia por cada 1.000 hombres.

Tasa bruta de nupcialidad de mujeres: Mujeres residentes en la Comunidad de Madrid que se casan en el período de referencia por cada 1.000 mujeres.

Edad media al matrimonio: Media aritmética de las edades exactas (en años, meses y días) de los hombres y de las mujeres al contraer matrimonio. Se ofrecen dos indicadores, para todos y para los que están solteros.

Tasa bruta de mortalidad: Defunciones por cada 1.000 habitantes.

Tasa de mortalidad infantil: Defunciones de menores de un año por cada 1.000 niños nacidos vivos.

Edad media a la defunción: Media aritmética de las edades exactas (en años, meses y días) para los hombres y para las mujeres de las edades alcanzadas en el momento de morir.

Esperanza de vida al nacimiento: Es el número medio de años que se espera que vaya a vivir una persona desde su nacimiento de acuerdo con una tabla de mortalidad. Lo que se presenta es la utilización de un indicador longitudinal como indicador de momento ya que la tabla de mortalidad está construida no en referencia a los efectivos y defunciones por generaciones sino con las defunciones de un período. El indicador por lo tanto corresponde a una generación ficticia que contase entre cada aniversario con la mortalidad registrada por las generaciones en presencia en el período de referencia de la tabla. En este caso se ha optado por elaborar tablas completas por edades simples y el cálculo de las probabilidades de paso entre dos aniversarios se ha efectuado de manera directa asignando por generación las defunciones de dos años de calendario a los efectivos al inicio del período al que pertenecen (en la hipótesis de no interferencia o saldo compensado del fenómeno migratorio).

Nota sobre las edades medias: las edades medias que se ofrecen en las tablas están calculadas a partir de los años, meses y días que transcurrieron desde su nacimiento para las personas implicadas en cada acontecimiento, transformados a fracciones decimales de año. El procedimiento de cálculo puede diferir y difiere generalmente de su cálculo a partir de las tasas específicas que ponderan la edad media vivida de cada intervalo de edades, que aunque tiene la ventaja de eliminar el efecto de la estructura por edades tiene el inconveniente de que requiere hacer la suposición general de que la edad media vivida de cada intervalo de edades se sitúa en el punto medio de las marcas del corte de clase.

Tasa global de fecundidad por municipios y distritos. Año 1998

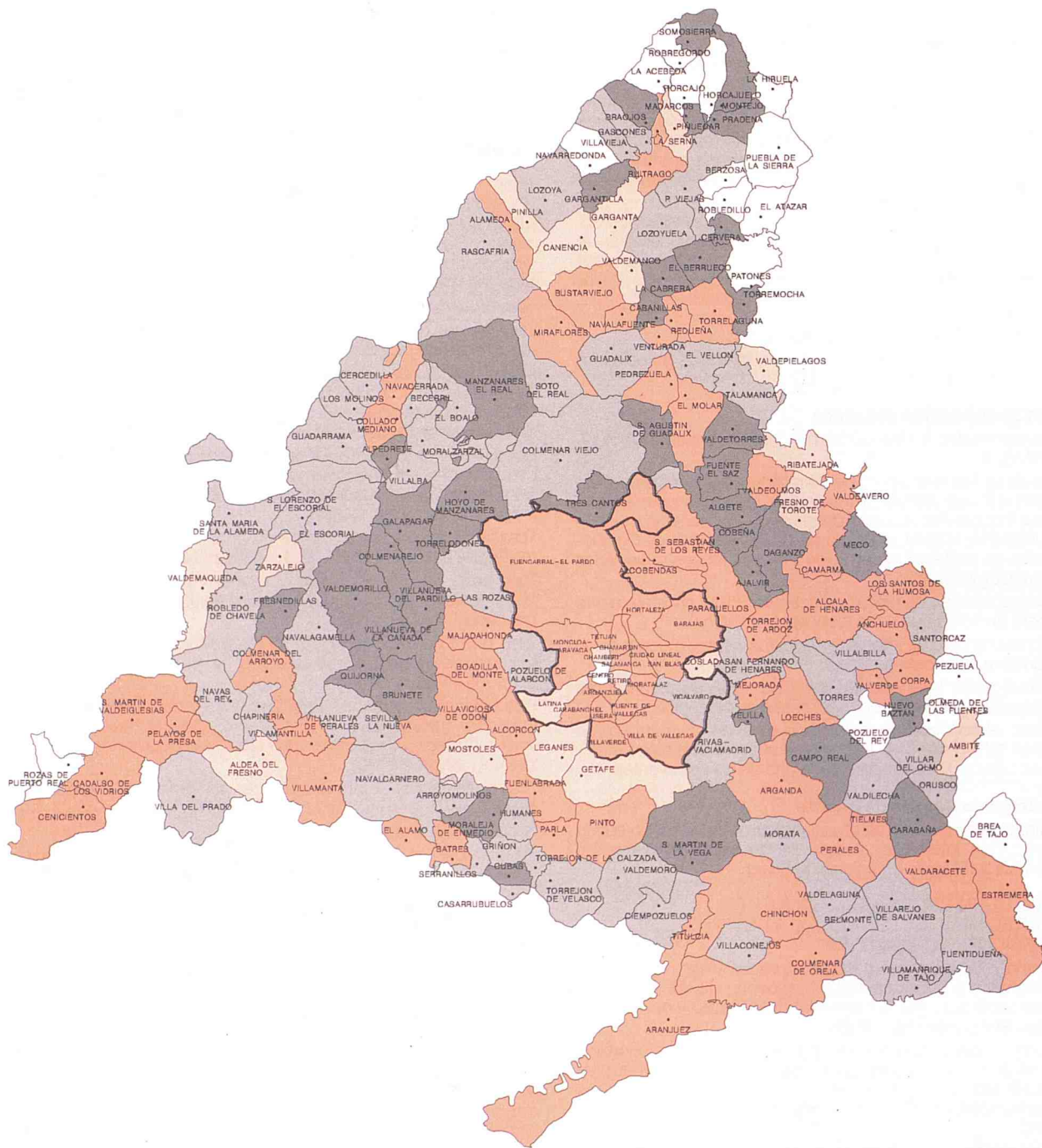

	0 – 12,63		12,64 – 27,64		27,65 – 42,65 (1)
	42,66 – 57,66		Más de 57,66		

(1) Media de la Comunidad = 35,15



Comunidad de Madrid

CONSEJERIA DE HACIENDA

Dirección General de
Calidad de los Servicios

INSTITUTO DE ESTADÍSTICA
DE LA COMUNIDAD DE MADRID