

29 AGO 2011

# Demografía y Salud

## Movimiento Natural de la Población

### Diciembre 2000

Indice sintético de fecundidad



(\*) Dato estimado para el primer trimestre corrido {II.1999 - I.2000}

Esperanza de vida al nacimiento

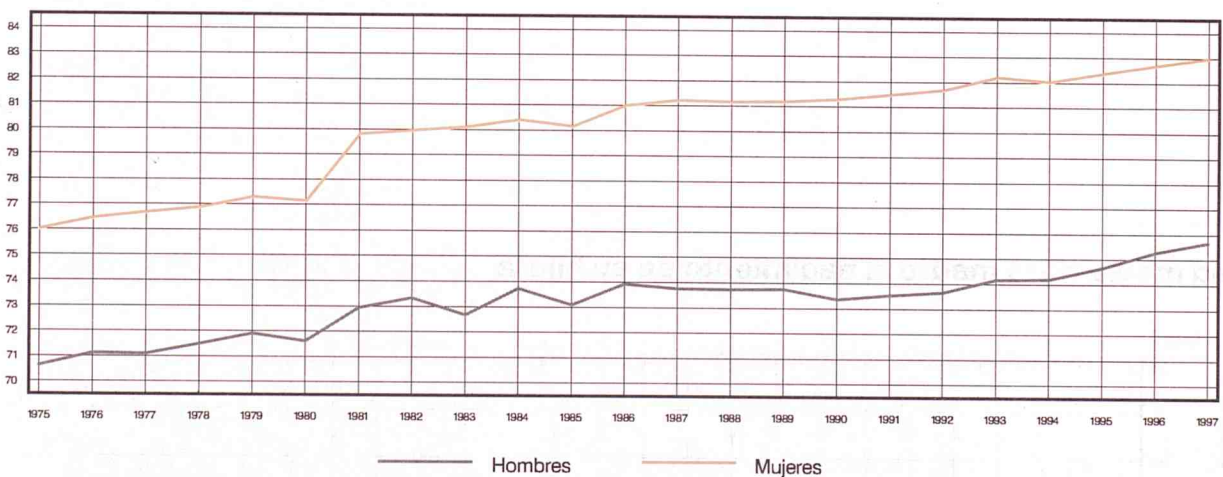

51



Instituto de Estadística  
CONSEJERIA DE PRESIDENCIA Y HACIENDA

**Comunidad de Madrid**

# 1. INDICADORES DEMOGRAFICOS DE RESIDENTES 1975 -1999 (AÑOS NATURALES COMPLETOS Y POR TRIMESTRES CORRIDOS) (1)

	INDICADORES DE NACIMIENTOS			INDICADORES DE MATRIMONIOS				
	Tasa bruta Natalidad	Tasa general Fecund.	Indice sintético Fecund.	Edad media madre Total	1 hijo	Tasa bruta nupcialidad Matrimon.	Esposos	Esposas
1975	21,21	84,32	2,8653	28,45	25,41	9,05		
1976	21,37	85,14	2,8878	28,33	25,26	8,20	16,07	14,47
1977	19,95	79,60	2,6870	28,28	25,25	8,01	15,72	14,20
1978	18,74	74,83	2,5209	28,26	25,32	7,49	14,76	13,33
1979	17,31	68,99	2,3187	28,18	25,27	6,87	13,67	12,43
1980	15,65	62,13	2,0847	28,16	25,50	6,19	12,40	11,31
1981	14,67	58,02	1,9454	28,26	25,66	5,42	10,78	9,86
1982	13,87	54,72	1,8316	28,34	25,79	5,62	11,15	10,26
1983	12,80	50,39	1,6846	28,39	25,88	5,64	11,16	10,27
1984	12,50	49,04	1,6389	28,52	26,07	5,46	10,82	9,94
1985	11,91	46,49	1,5513	28,60	26,24	5,24	10,45	9,64
1986	11,37	44,12	1,4693	28,70	26,21	5,42	11,06	10,28
1987	11,04	42,54	1,4157	28,78	26,41	5,53	11,25	10,43
1988	10,58	40,38	1,3492	28,84	26,56	5,57	11,31	10,49
1989	10,38	39,11	1,3151	29,02	26,91	5,81	11,64	10,76
1990	10,12	37,72	1,2707	29,24	27,25	5,91	11,84	10,94
1991	9,93	36,72	1,2364	29,43	27,54	5,95	11,95	11,04
1992	10,17	37,22	1,2566	29,69	27,97	5,94	11,90	10,99
1993	9,90	35,99	1,2162	29,93	28,33	5,51	11,10	10,23
1994	9,51	34,45	1,1618	30,26	28,72	5,38	10,88	10,05
1995	9,35	33,82	1,1349	30,58	29,12	5,38	10,94	10,04
1996	9,42	34,10	1,1365	30,84	29,47	5,13	10,38	9,54
1997	9,65	35,00	1,1583	31,05	29,66	5,25	10,69	9,79
1998	9,66	35,22	1,1575	31,32	29,91	5,69	11,57	10,58
1999	10,28	37,73	1,2305	31,43	30,08		11,48	10,52
II 1999 - I 2000	10,47	38,51	1,2534	31,46	30,08		11,47	10,50

(1) Datos del año 1.999 y del 2.000 son estimados

## Edad media de la madre al nacimiento de su hijo/a

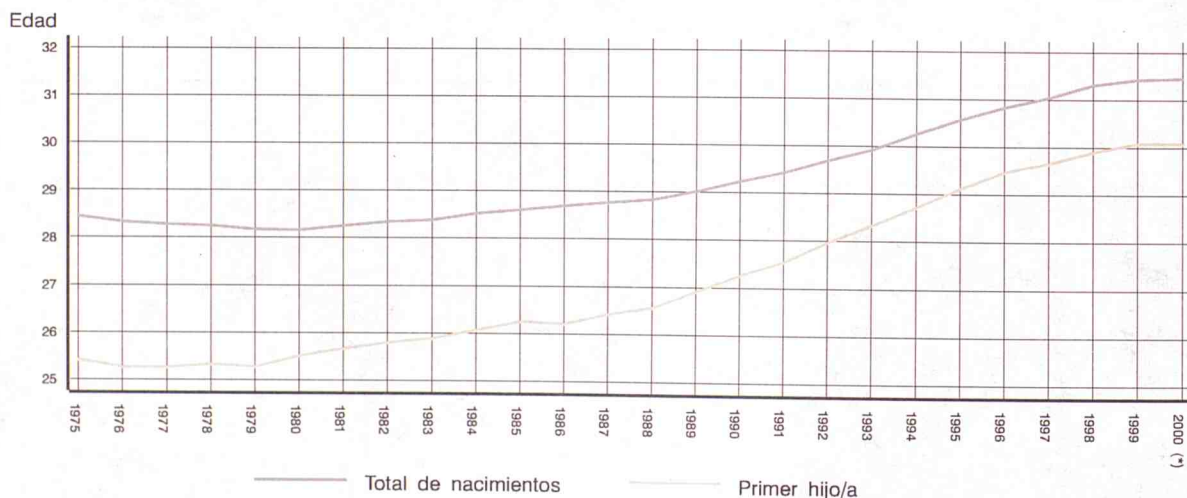

(\*) Dato estimado para el primer trimestre corrido {II.1999 - I.2000}



INDICADORES DE DEFUNCIONES

Edad media al matrimonio				Tasa	Tasa	Edad media		Esperanza de vida	
Esposos		Esposas		bruta	mortalidad	defunción		al nacimiento	
Total	Solteros	Total	Solteras	mortalidad	infantil	Hombres	Mujeres	Hombres	Mujeres
				6,30	14,82	61,58	69,05	70,62	76,01
26,97	26,54	24,68	24,47	6,44	13,46	62,48	70,01	71,11	76,44
26,92	26,45	24,59	24,37	6,29	13,29	62,46	70,44	71,09	76,66
26,86	26,50	24,58	24,42	6,25	11,46	63,24	70,66	71,48	76,87
26,67	26,51	24,47	24,39	6,05	10,97	63,36	70,80	71,89	77,28
26,78	26,31	24,58	24,38	6,03	10,61	63,99	71,71	71,60	77,13
26,92	26,43	24,74	24,50	6,42	12,07	64,23	71,85	72,94	79,79
27,91	26,96	25,50	25,15	6,04	11,70	65,10	72,34	73,33	79,95
28,31	26,86	25,87	25,32	6,39	10,95	64,74	72,89	72,66	80,09
28,38	27,17	26,00	25,52	6,32	9,19	65,71	73,45	73,74	80,40
28,54	27,37	26,09	25,62	6,62	7,77	66,25	74,40	73,09	80,15
28,50	27,35	26,05	25,62	6,37	7,85	66,23	74,80	73,92	80,99
28,61	27,44	26,20	25,73	6,51	7,83	66,29	75,01	73,75	81,20
28,81	27,67	26,44	25,95	6,73	7,10	66,58	75,14	73,73	81,16
29,01	27,86	26,69	26,19	6,76	6,76	66,56	75,51	73,75	81,19
29,33	28,11	26,99	26,44	7,07	6,93	66,62	75,92	73,35	81,28
29,63	28,40	27,35	26,84	7,22	6,37	66,67	76,34	73,53	81,47
29,87	28,65	27,65	27,09	7,01	6,75	66,57	76,20	73,66	81,67
30,27	29,00	28,07	27,54	7,13	6,51	67,25	76,66	74,16	82,20
30,57	29,28	28,41	27,79	7,11	6,21	67,77	76,89	74,20	82,03
30,82	29,61	28,66	28,11	7,25	4,98	68,13	77,10	74,67	82,37
31,10	29,97	29,03	28,54	7,30	4,19	68,69	77,68	75,29	82,68
31,22	30,10	29,18	28,64	7,07	4,78	69,79	78,68	75,68	82,97
31,26	30,24	29,30	28,75	7,45	4,45	71,07	79,34		
31,38	30,25	29,43	28,81	7,51	3,59	71,72	79,54		
31,43	30,30	29,49	28,87	7,25	3,72	71,38	79,31		

Tasas específicas de fecundidad

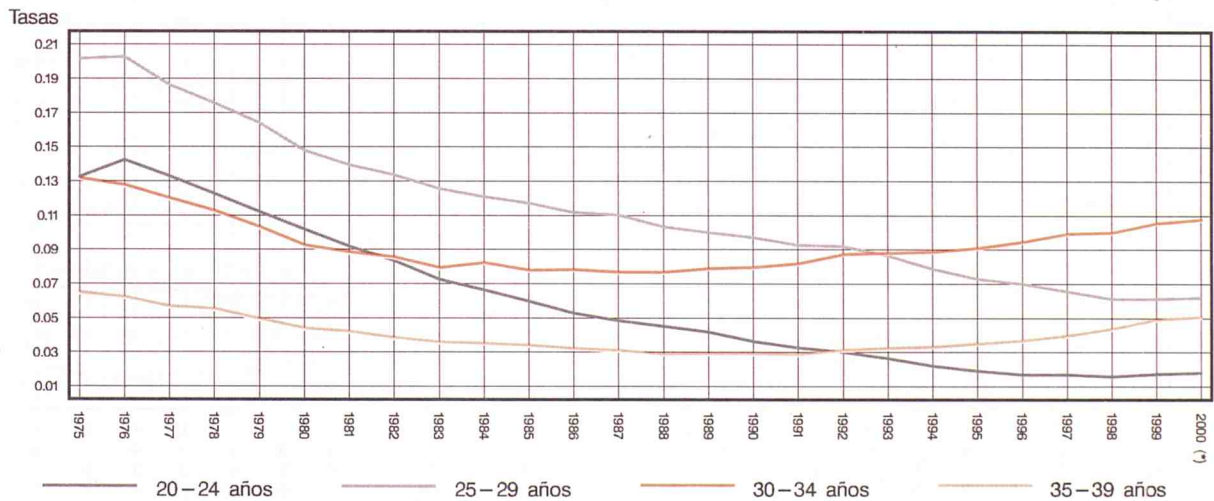

(\*) Dato estimado para el primer trimestre corrido (II.1999 - I.2000).

## 2. RESUMEN DE LA EVOLUCION DEMOGRAFICA REGISTRADA EN LA COMUNIDAD DE MADRID EN LOS ULTIMOS AÑOS (1975-1999)

	Nacimientos			Defunciones			Matrimonios		
	Total	Hombres	Mujeres	Total	Hombres	Mujeres	Total	Canónicos	Civiles
1975	91924	47725	44199	27060	14080	12980	34223	34076	147
1976	93893	48247	45646	28069	14542	13527	31569	31470	99
1977	89243	46221	43022	27856	14575	13281	31558	31291	267
1978	85123	44382	40741	28079	14638	13441	30171	29336	835
1979	79679	41194	38485	27527	14443	13084	28653	27016	1637
1980	73485	37989	35496	27706	14503	13203	26697	24451	2246
1981	70121	36480	33641	29754	15564	14190	23502	21262	2240
1982	66642	34479	32163	28051	14744	13307	24668	21301	3367
1983	61718	32009	29709	29837	15668	14169	24838	18922	5916
1984	60554	31284	29270	29851	15675	14176	24095	19475	4620
1985	58004	30101	27903	31547	16448	15099	23522	18745	4777
1986	55496	28456	27040	30735	16092	14643	24844	18573	6271
1987	54150	27927	26223	31965	16867	15098	25260	18748	6512
1988	52433	26982	25451	33336	17559	15777	25536	18925	6611
1989	51961	26818	25143	33729	17859	15870	25938	19189	6749
1990	50919	26360	24559	35509	18805	16704	26305	19029	7276
1991	50209	25827	24382	36605	19393	17212	26470	19175	7295
1992	51214	26369	24845	35673	19060	16613	26170	19022	7148
1993	49986	25802	24184	36459	19429	17030	24352	17341	7011
1994	48132	25044	23088	36420	19342	17078	23874	16782	7092
1995	47448	24541	22907	37124	19827	17297	23773	17088	6685
1996	47928	24523	23405	37833	19837	17996	22707	16071	6636
1997	49232	25408	23824	36710	19169	17541	23149	16808	6341
1998	49424	25533	23891	38646	20036	18610	25109	18139	6970
1999 TOTAL	52376	27140	25236	39048	20033	19015	24982	18111	6871
1999 Enero	4156	2180	1976	4487	2278	2209	487	176	311
Febrero	3873	2008	1865	4137	2141	1996	808	433	375
Marzo	4332	2212	2120	3431	1740	1691	1688	1156	532
Abril	4484	2348	2136	3087	1571	1516	1759	1180	579
Mayo	4787	2476	2311	3041	1583	1458	2488	1818	670
Junio	4335	2262	2073	2819	1469	1350	3368	2592	776
Julio	4757	2463	2294	3000	1506	1494	3541	2800	741
Agosto	4200	2152	2048	2665	1357	1308	1213	891	322
Septiembre	4393	2260	2133	2599	1350	1249	3802	2992	810
Octubre	4288	2200	2088	3040	1570	1470	3498	2745	753
Noviembre	4213	2233	1980	3145	1632	1513	1355	835	520
Diciembre	4558	2346	2212	3597	1836	1761	975	493	482
2000 Enero	4284	2169	2115	4167	2119	2048	511	183	328
Febrero	4257	2228	2029	3330	1700	1630	800	401	399
Marzo	3797	1937	1860	3076	1584	1492	1213	736	477

### Nacimientos, defunciones y matrimonios en los últimos años

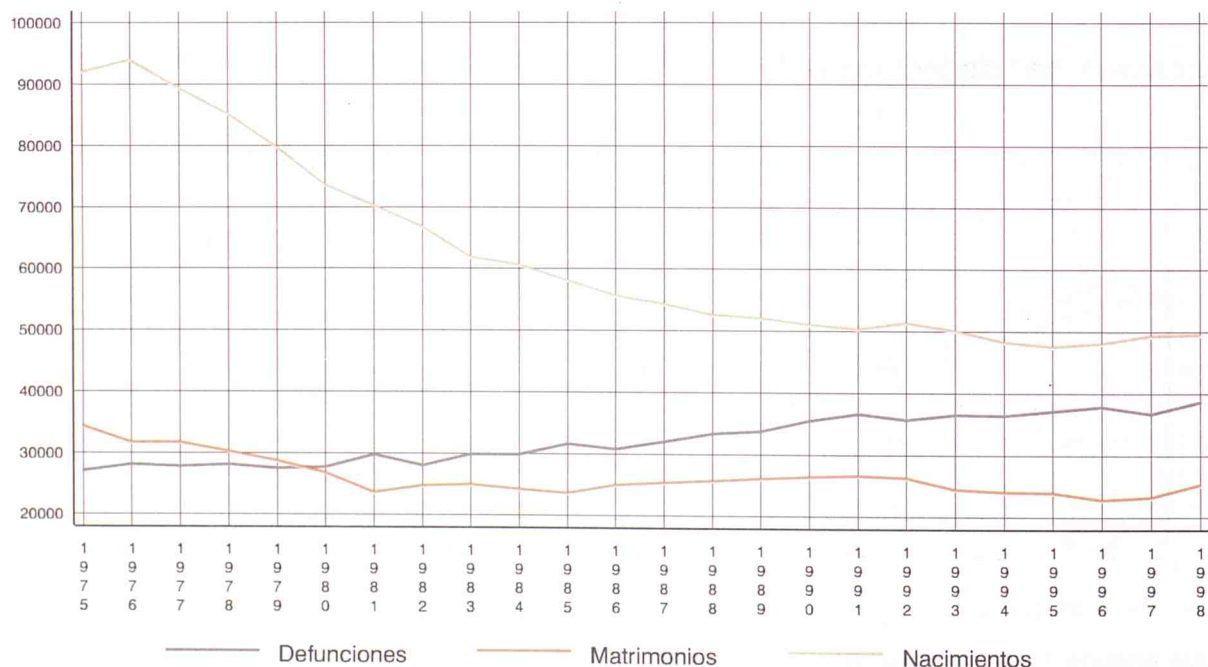



### 3. RESUMEN DE LA EVOLUCION DEMOGRAFICA DE RESIDENTES EN LA COMUNIDAD DE MADRID EN LOS ULTIMOS AÑOS (1975-1999) <sup>(1)</sup>

	Nacimientos			Defunciones			Matrimonios			
	Total	Hombres	Mujeres	Total	Hombres	Mujeres	Total esposos	1 <sup>er</sup> matrimonio	Total esposas	1 <sup>er</sup> matrimonio
1975	90941	47223	43718	27020	14045	12975	.	.	.	.
1976	93279	47945	45334	28093	14524	13569	34106	33601	32440	32189
1977	88650	45920	42730	27970	14636	13334	33920	33381	32469	32209
1978	84726	44151	40575	28235	14702	13533	32350	31984	31061	30887
1979	79492	41122	38370	27760	14579	13181	30365	30220	29460	29380
1980	72841	37673	35168	28070	14738	13332	27861	27410	27220	27020
1981	68860	35825	33035	30144	15799	14345	24425	24039	23969	23771
1982	65467	33878	31589	28532	15032	13500	25398	24462	25069	24672
1983	60729	31417	29312	30337	15974	14363	25531	23933	25234	24563
1984	59539	30745	28794	30108	15847	14261	24828	23404	24529	23874
1985	56890	29513	27377	31598	16518	15080	24052	22650	23863	23183
1986	54540	27942	26598	30544	15960	14584	25550	24026	25572	24825
1987	53354	27554	25800	31482	16608	14874	26204	24602	26130	25372
1988	51521	26527	24994	32768	17309	15459	26533	24901	26478	25597
1989	50911	26305	24606	33176	17607	15569	27516	25789	27334	26383
1990	49935	25827	24108	34903	18481	16422	28156	26241	27971	26852
1991	49293	25374	23919	35849	19048	16801	28598	26544	28413	27234
1992	50669	26104	24565	34905	18705	16200	28557	26483	28392	27103
1993	49499	25528	23971	35666	19121	16545	26707	24712	26536	25335
1994	47687	24781	22906	35682	18963	16719	26248	24230	26162	24817
1995	47006	24321	22685	36477	19524	16953	26454	24499	26235	24965
1996	47491	24265	23226	36811	19371	17440	25139	23405	24977	23896
1997	48726	25120	23606	35691	18695	16996	25928	24198	25664	24417
1998	48858	25238	23620	37710	19623	18087	28117	26547	27801	26625
1999 TOTAL	52073	.	.	38043	.	.	27971	26364	27682	26772
1999 Enero	4121	.	.	4308	.	.	534	457	532	484
1999 Febrero	3824	.	.	3983	.	.	844	767	848	779
1999 Marzo	4293	.	.	3286	.	.	1839	1716	1823	1739
1999 Abril	4451	.	.	2999	.	.	1903	1768	1886	1823
1999 Mayo	4752	.	.	2942	.	.	2923	2771	2865	2796
1999 Junio	4301	.	.	2739	.	.	3736	3545	3685	3587
1999 Julio	4725	.	.	2995	.	.	4035	3837	4007	3884
1999 Agosto	4232	.	.	2786	.	.	1562	1499	1528	1506
1999 Septiembre	4381	.	.	2572	.	.	4234	4042	4182	4103
1999 Octubre	4249	.	.	2950	.	.	3863	3686	3832	3732
1999 Noviembre	4194	.	.	3013	.	.	1432	1326	1443	1347
1999 Diciembre	4550	.	.	3470	.	.	1066	950	1051	992
2000 Enero	4310	.	.	4005	.	.	553	473	554	501
2000 Febrero	4279	.	.	3203	.	.	858	780	851	793
2000 Marzo	4659	.	.	3077	.	.	1792	1672	1768	1694

(1) Los datos de los años 1999 y 2000 son estimados.

#### Nacimientos, defunciones y matrimonios en los últimos meses

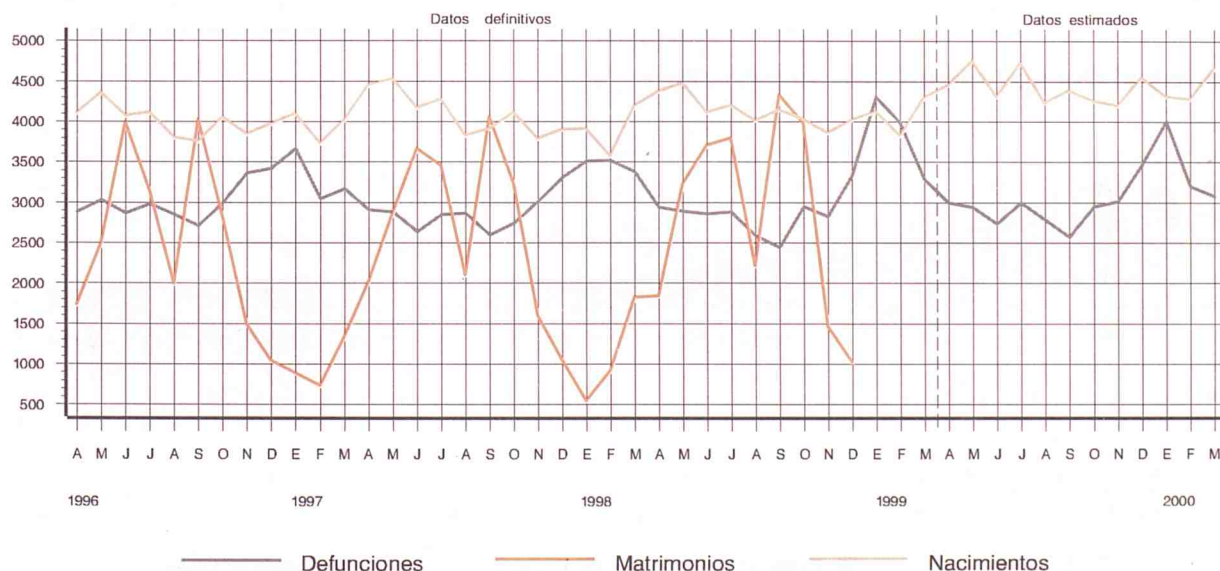

#### 4. NACIMIENTOS DE MADRES RESIDENTES REGISTRADOS EN LA COMUNIDAD DE MADRID POR SEXO Y GRUPOS DE EDAD

	Total	Menos de 15 años	De 15 a 19 años	De 20 a 24 años	De 25 a 29 años	De 30 a 34 años	De 35 a 39 años	De 40 a 44 años	De 45 a 49 años	De 50 y más años	No consta
<b>TOTAL</b>											
1998 TOTAL	48284	0	824	3447	13188	21003	8590	1181	51	0	0
1999 TOTAL	51277	16	925	3720	13310	22118	9805	1322	53	4	4
1999 Abril	4392	1	64	287	1147	1976	810	99	8	0	0
Mayo	4686	2	67	303	1194	2100	901	114	3	1	1
Junio	4244	0	82	292	1145	1838	766	117	4	0	0
Julio	4652	3	86	366	1189	1956	936	112	4	0	0
Agosto	4123	2	74	324	1079	1739	786	114	5	0	0
Septiembre	4312	1	78	301	1105	1841	864	116	6	0	0
Octubre	4193	3	74	341	1066	1751	845	104	6	2	1
Noviembre	4138	1	77	285	1066	1742	839	125	3	0	0
Diciembre	4455	1	96	324	1130	1905	871	126	1	0	1
2000 Enero	4207	1	64	329	1061	1813	827	111	1	0	0
Febrero	4169	0	75	321	1103	1779	775	106	8	2	0
Marzo	3721	4	66	233	971	1658	708	73	6	1	1
<b>HOMBRES</b>											
1998 TOTAL	24941	0	421	1761	6806	10880	4456	593	24	0	0
1999 TOTAL	26562	10	475	1963	6878	11497	5038	669	27	3	2
1999 Abril	2302	1	40	151	581	1047	428	49	5	0	0
Mayo	2417	0	32	167	607	1112	438	59	2	0	0
Junio	2219	0	39	163	582	973	403	55	4	0	0
Julio	2405	1	38	204	592	1002	496	70	2	0	0
Agosto	2114	2	40	178	542	891	399	58	4	0	0
Septiembre	2222	1	37	166	586	916	452	62	2	0	0
Octubre	2155	3	31	174	543	891	454	52	4	2	1
Noviembre	2189	1	42	158	552	939	433	63	1	0	0
Diciembre	2290	0	58	163	601	991	420	57	0	0	0
2000 Enero	2131	0	34	142	534	940	421	59	1	0	0
Febrero	2184	0	40	166	575	947	402	49	4	1	0
Marzo	1891	2	31	118	501	823	371	41	3	1	0
<b>MUJERES</b>											
1998 TOTAL	23343	0	403	1686	6382	10123	4134	588	27	0	0
1999 TOTAL	24715	6	450	1757	6432	10621	4767	653	26	1	2
1999 Abril	2090	0	24	136	566	929	382	50	3	0	0
Mayo	2269	2	35	136	587	988	463	55	1	1	1
Junio	2025	0	43	129	563	865	363	62	0	0	0
Julio	2247	2	48	162	597	954	440	42	2	0	0
Agosto	2009	0	34	146	537	848	387	56	1	0	0
Septiembre	2090	0	41	135	519	925	412	54	4	0	0
Octubre	2038	0	43	167	523	860	391	52	2	0	0
Noviembre	1949	0	35	127	514	803	406	62	2	0	0
Diciembre	2165	1	38	161	529	914	451	69	1	0	1
2000 Enero	2076	1	30	187	527	873	406	52	0	0	0
Febrero	1985	0	35	155	528	832	373	57	4	1	0
Marzo	1830	2	35	115	470	835	337	32	3	0	1

#### Nacidos vivos por orden del nacimiento

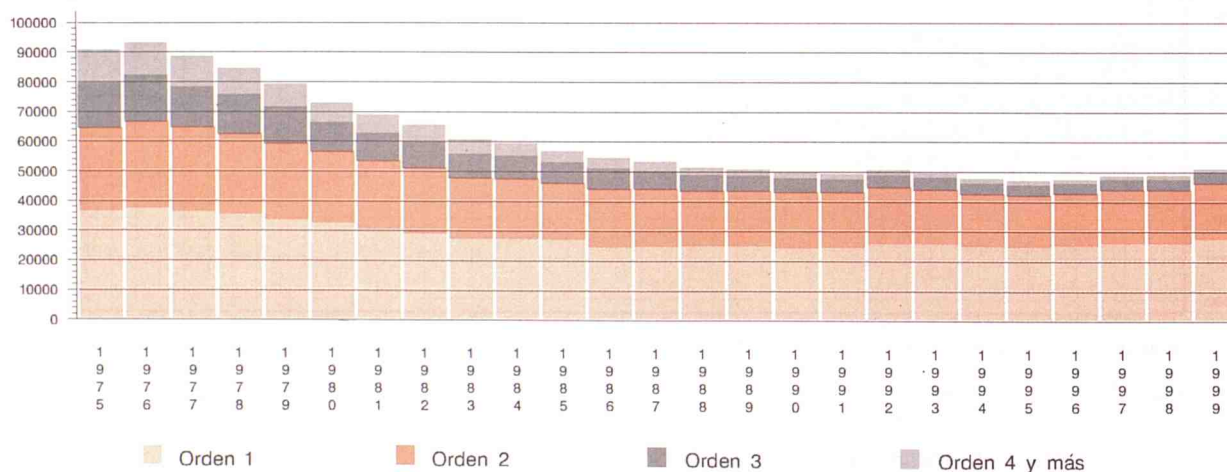



## 5. MATRIMONIOS QUE FIJAN SU RESIDENCIA REGISTRADOS EN LA COMUNIDAD DE MADRID POR LA EDAD DE LOS CONYUGES AL CONTRAER MATRIMONIO

	Total	Menos de 15 años	De 15 a 19 años	De 20 a 24 años	De 25 a 29 años	De 30 a 34 años	De 35 a 39 años	De 40 a 44 años	De 45 a 49 años	De 50 y más años	No consta
<b>HOMBRES</b>											
1998 TOTAL	23952	0	50	1805	10972	7151	1998	1251	442	283	0
1999 TOTAL	22177	0	65	1529	10043	6569	2049	1186	445	286	5
1999 Abril	1562	0	6	96	705	452	153	82	43	24	1
Mayo	2214	0	9	143	1063	619	199	114	39	28	0
Junio	2979	0	5	172	1477	868	239	147	36	35	0
Julio	3084	0	4	232	1513	912	238	121	35	28	1
Agosto	1087	0	3	98	510	307	84	48	19	18	0
Septiembre	3446	0	7	223	1679	1056	266	129	54	32	0
Octubre	3089	0	6	185	1364	994	310	148	58	23	1
Noviembre	1196	0	4	77	452	375	127	101	40	20	0
Diciembre	867	0	3	88	254	253	121	87	39	22	0
2000 Enero	452	0	5	43	101	134	78	52	16	18	5
Febrero	721	0	5	60	235	232	78	65	26	19	1
Marzo	1087	0	1	77	435	317	104	84	44	23	2
<b>MUJERES</b>											
1998 TOTAL	23952	1	211	3872	12191	5008	1472	834	244	119	0
1999 TOTAL	22177	0	191	3281	11294	4725	1424	886	251	118	7
1999 Abril	1562	0	14	217	757	357	109	77	22	9	0
Mayo	2214	0	18	336	1143	458	129	95	24	11	0
Junio	2979	0	21	413	1635	594	173	101	25	17	0
Julio	3084	0	27	494	1668	636	147	78	19	13	2
Agosto	1087	0	13	228	530	198	61	34	14	9	0
Septiembre	3446	0	22	527	1896	695	177	88	30	10	1
Octubre	3089	0	16	394	1636	694	201	119	21	5	3
Noviembre	1196	0	11	146	553	280	107	73	16	10	0
Diciembre	867	0	12	120	312	214	107	69	23	10	0
2000 Enero	452	0	10	68	135	109	55	44	18	7	6
Febrero	721	0	19	98	269	178	79	53	16	7	2
Marzo	1087	0	12	149	489	230	99	75	26	6	1

### Matrimonios por la edad de los cónyuges al contraer matrimonio. Año 1999

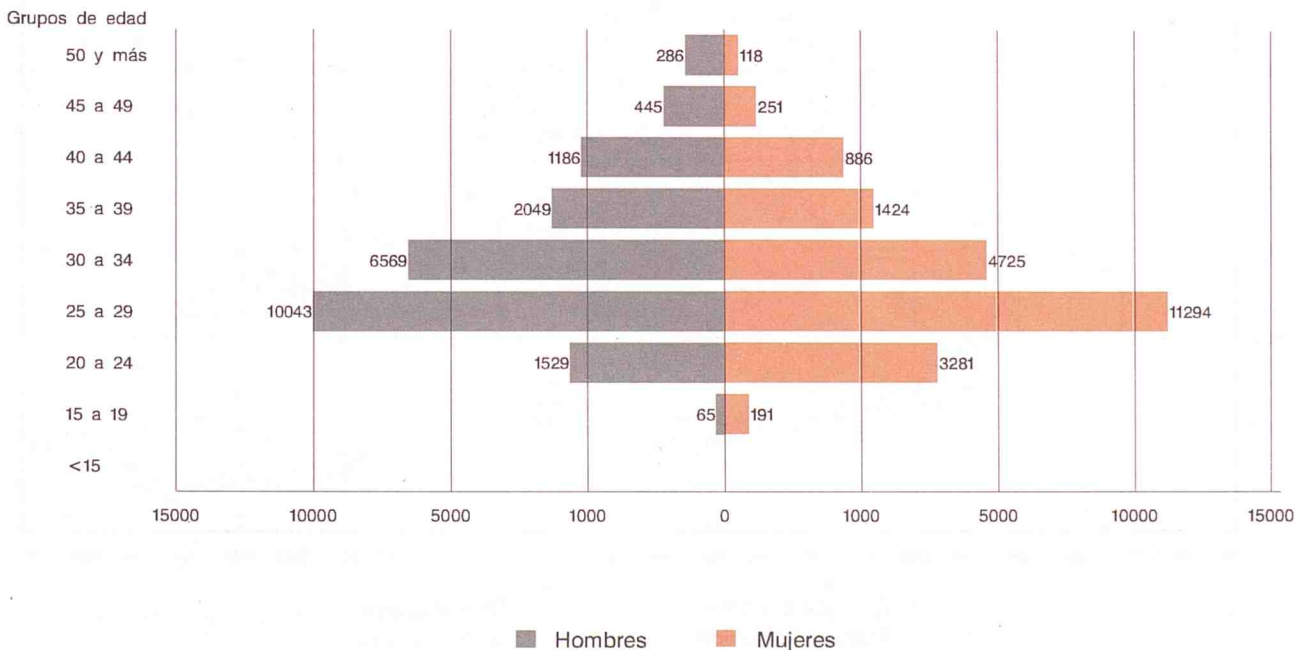

## 6. ESPOSOS Y ESPOSAS RESIDENTES DE MATRIMONIOS REGISTRADOS EN LA COMUNIDAD DE MADRID POR LA EDAD AL CONTRAER MATRIMONIO

	Total	Menos de 15 años	De 15 a 19 años	De 20 a 24 años	De 25 a 29 años	De 30 a 34 años	De 35 a 39 años	De 40 a 44 años	De 45 a 49 años	De 50 y más años	No consta
<b>ESPOSOS</b>											
1998 TOTAL	23971	0	50	1812	11045	7155	1970	1230	433	276	0
1999 TOTAL	23804	0	69	1675	10921	7010	2149	1219	464	292	5
1999 Abril	1677	0	6	107	762	481	162	90	45	24	0
Mayo	2395	0	9	153	1167	673	208	118	39	28	0
Junio	3245	0	6	187	1625	934	258	157	40	38	0
Julio	3378	0	6	255	1666	1003	252	128	37	30	1
Agosto	1111	0	3	104	528	308	83	49	16	18	2
Septiembre	3634	0	6	240	1782	1108	283	128	55	32	0
Octubre	3348	0	8	207	1504	1067	327	152	60	22	1
Noviembre	1276	0	4	87	502	393	129	101	41	19	0
Diciembre	912	0	3	96	278	265	123	86	39	22	0
2000 Enero	477	0	5	45	105	142	82	57	17	19	5
Febrero	757	0	6	63	251	241	83	67	26	19	1
Marzo	1160	0	1	84	472	342	108	84	44	23	2
<b>ESPOSAS</b>											
1998 TOTAL	24488	1	215	3988	12507	5114	1478	827	238	120	0
1999 TOTAL	24342	0	203	3670	12463	5178	1515	923	262	120	8
1999 Abril	1708	0	13	240	832	393	117	80	23	10	0
Mayo	2429	0	20	385	1261	498	134	99	21	11	0
Junio	3296	0	22	471	1811	648	192	107	26	18	1
Julio	3456	0	31	562	1859	731	155	82	21	13	2
Agosto	1160	0	13	248	570	207	63	37	14	8	0
Septiembre	3713	0	22	576	2052	743	186	91	32	10	1
Octubre	3426	0	17	443	1829	769	213	124	22	6	3
Noviembre	1316	0	10	170	606	309	115	77	18	11	0
Diciembre	940	0	13	129	357	230	110	69	23	9	0
2000 Enero	494	0	11	74	154	117	62	44	19	7	6
Febrero	767	0	18	108	289	192	80	56	16	6	2
Marzo	1183	0	14	163	539	251	106	76	26	5	3

### Esposos y esposas por forma de celebración

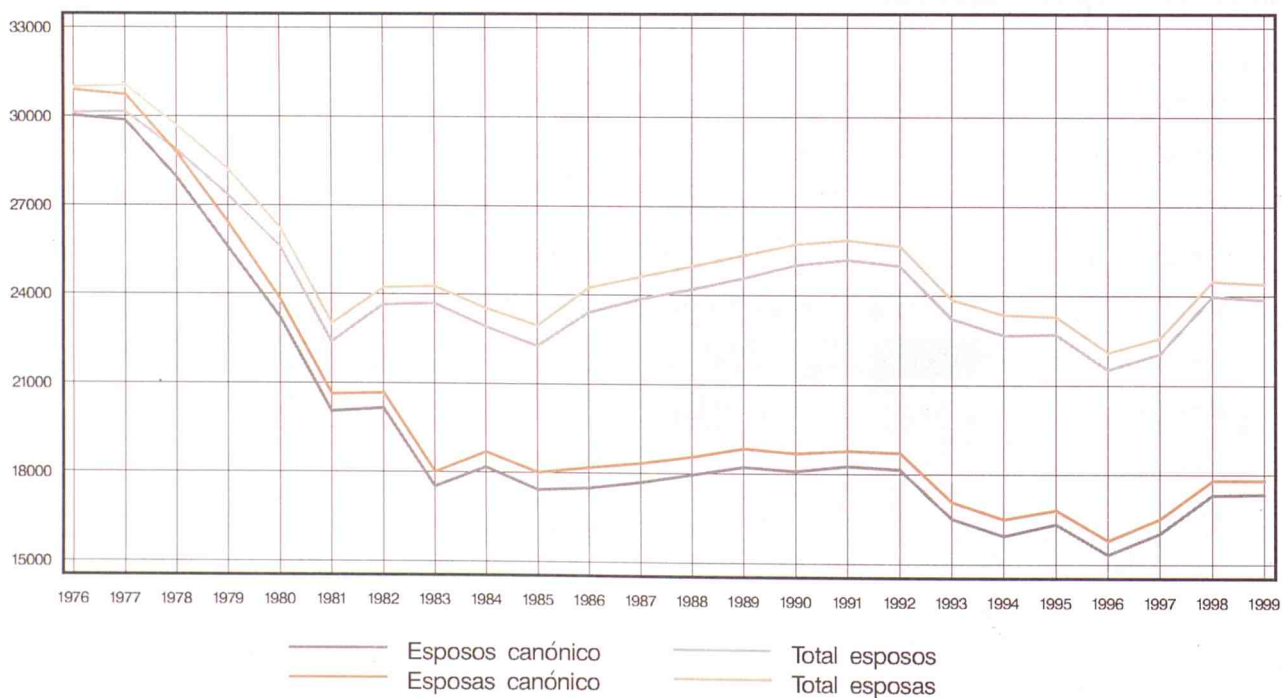



# Tasa bruta de nupcialidad por municipios y distritos. Año 1999

## Esposos

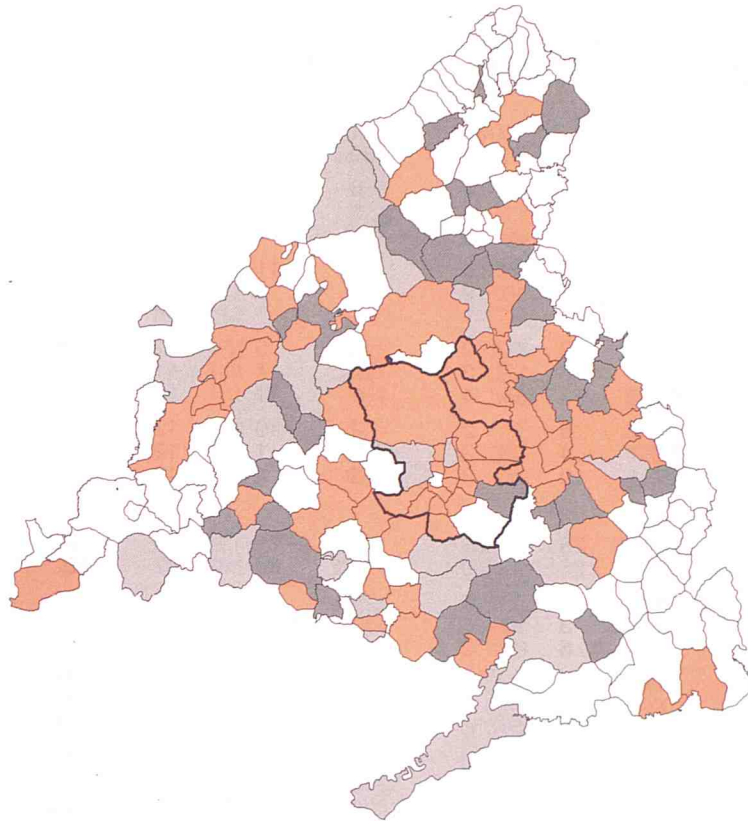

## Esposas

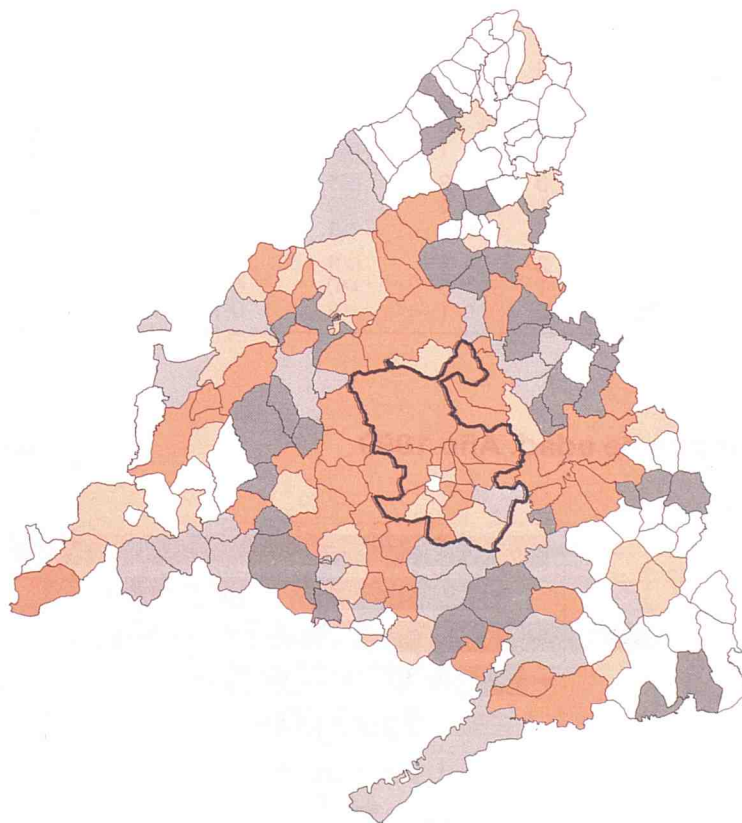

(\*) Media de la Comunidad - Esposos = 9,63    Esposas = 9,10

## 7. DEFUNCIONES DE RESIDENTES REGISTRADAS EN LA COMUNIDAD DE MADRID POR SEXO Y GRUPOS DE EDAD

	Total	Menos de 1 año	De 1 a 4 años	De 5 a 9 años	De 10 a 14 años	De 15 a 19 años	De 20 a 24 años	De 25 a 29 años	De 30 a 34 años	De 35 a 39 años	De 40 a 44 años
<b>TOTAL</b>											
1998 TOTAL	36114	198	47	33	31	100	195	255	405	442	530
1999 TOTAL	36470	173	46	20	39	85	158	217	333	447	551
1999 Abril	2879	12	2	2	6	8	9	14	27	39	41
Mayo	2842	16	5	1	3	7	10	14	32	35	45
Junio	2630	8	8	3	3	4	18	21	28	41	43
Julio	2808	12	3	0	5	11	11	18	25	31	45
Agosto	2483	15	3	0	3	8	12	15	24	40	36
Septiembre	2423	14	1	1	4	1	18	18	24	44	47
Octubre	2848	15	3	2	3	5	11	15	28	25	44
Noviembre	2928	13	5	3	2	4	11	19	22	31	52
Diciembre	3365	23	3	4	1	11	12	22	40	48	55
2000 Enero	3885	14	6	2	4	10	12	16	36	44	59
Febrero	3098	13	4	3	2	11	12	17	33	41	59
Marzo	2854	26	2	3	3	4	10	13	27	30	41
<b>HOMBRES</b>											
1998 TOTAL	18718	125	28	21	16	71	145	176	300	337	349
1999 TOTAL	18717	88	25	10	21	60	102	162	247	323	369
1999 Abril	1470	4	2	1	3	7	8	8	21	28	26
Mayo	1473	9	3	1	1	3	5	9	24	25	30
Junio	1366	4	5	2	1	3	13	16	19	29	30
Julio	1407	4	1	0	4	8	6	14	19	19	35
Agosto	1272	7	0	0	3	6	11	12	18	30	20
Septiembre	1255	6	0	0	1	1	12	12	19	35	32
Octubre	1465	7	3	0	2	3	6	11	18	15	27
Noviembre	1522	7	4	2	1	2	8	14	15	19	40
Diciembre	1722	12	1	2	0	5	7	16	30	35	38
2000 Enero	1975	8	4	1	3	8	8	10	27	34	36
Febrero	1594	6	3	0	2	5	8	13	25	26	33
Marzo	1466	10	2	2	1	4	9	8	21	24	27
<b>MUJERES</b>											
1998 TOTAL	17396	73	19	12	15	29	50	79	105	105	181
1999 TOTAL	17752	85	21	10	18	25	56	55	86	124	182
1999 Abril	1409	8	0	1	3	1	1	6	6	11	15
Mayo	1368	7	2	0	2	4	5	5	8	10	15
Junio	1264	4	3	1	2	1	5	5	9	12	13
Julio	1401	8	2	0	1	3	5	4	6	12	10
Agosto	1211	8	3	0	0	2	1	3	6	10	16
Septiembre	1168	8	1	1	3	0	6	6	5	9	15
Octubre	1383	8	0	2	1	2	5	4	10	10	17
Noviembre	1406	6	1	1	1	2	3	5	7	12	12
Diciembre	1643	11	2	2	1	6	5	6	10	13	17
2000 Enero	1910	6	2	1	1	2	4	6	9	10	23
Febrero	1504	7	1	3	0	6	4	4	8	15	26
Marzo	1388	16	0	1	2	0	1	5	6	6	14

### Defunciones por grupos de edad. Año 1999

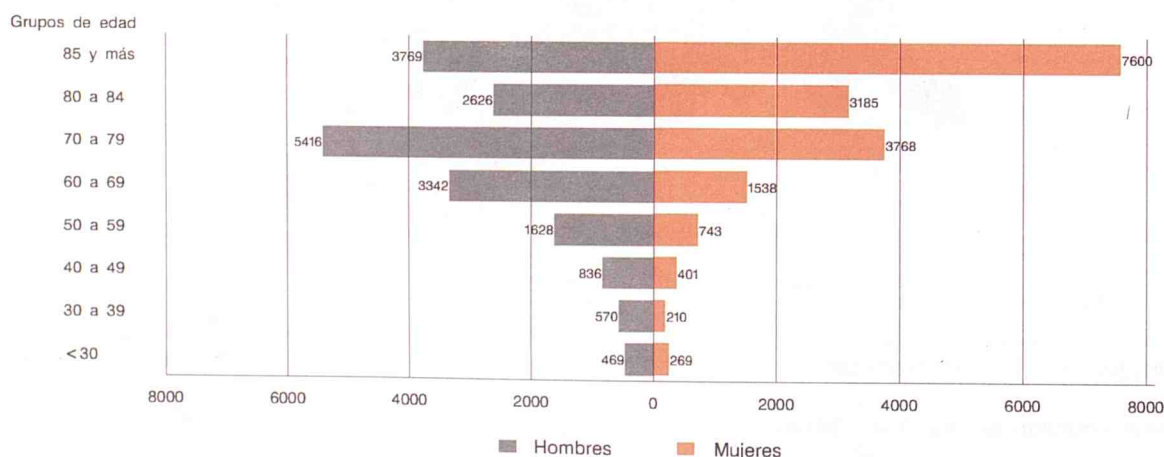



De 45 a 49 años	De 50 a 54 años	De 55 a 59 años	De 60 a 64 años	De 65 a 69 años	De 70 a 74 años	De 75 a 79 años	De 80 a 84 años	De 85 y más años	No consta
725	1051	1226	2010	2936	4007	5143	5830	10950	0
686	1073	1298	1863	3018	4005	5180	5811	11369	98
52	84	99	162	237	319	423	444	893	6
64	94	90	145	272	311	379	468	832	19
47	86	108	146	204	299	390	413	758	2
56	88	100	135	217	330	393	451	863	14
47	77	92	143	202	264	358	384	752	8
64	85	88	119	230	254	350	361	695	5
52	87	132	152	245	333	412	422	858	4
49	82	116	144	260	327	404	466	902	16
65	92	130	161	276	366	500	487	1057	12
80	105	134	166	313	417	572	625	1267	3
58	81	104	151	257	353	479	471	945	4
58	86	113	131	222	336	419	460	865	5
492	717	867	1427	1977	2523	2877	2672	3598	0
467	741	887	1283	2059	2549	2868	2626	3769	61
36	62	69	111	162	206	245	189	279	3
39	73	65	103	183	199	218	212	260	11
29	52	73	95	137	189	223	187	257	2
40	66	64	90	142	204	195	199	288	9
35	46	70	108	138	171	199	168	226	4
42	56	57	86	166	150	190	163	224	3
33	61	92	96	170	197	221	184	316	3
36	59	76	112	180	198	229	199	312	9
43	55	100	114	185	232	271	226	341	9
50	71	101	115	210	283	329	288	387	2
41	57	81	107	173	225	258	222	305	4
36	55	75	97	161	223	240	205	264	2
233	334	359	583	959	1484	2266	3158	7352	0
219	332	411	580	958	1456	2312	3185	7600	37
16	22	30	51	75	113	178	255	614	3
25	21	25	42	88	112	161	256	572	8
18	34	35	51	67	110	167	226	501	0
16	22	36	45	75	126	198	252	575	5
12	31	22	35	64	93	159	216	526	4
22	29	31	33	64	104	160	198	471	2
19	26	40	56	75	136	191	238	542	1
13	23	40	32	80	129	175	267	590	7
22	37	30	47	91	134	229	261	716	3
30	34	33	51	103	134	243	337	880	1
17	24	23	44	84	128	221	249	640	0
22	31	38	34	61	113	179	255	601	3

## Edad media de defunción

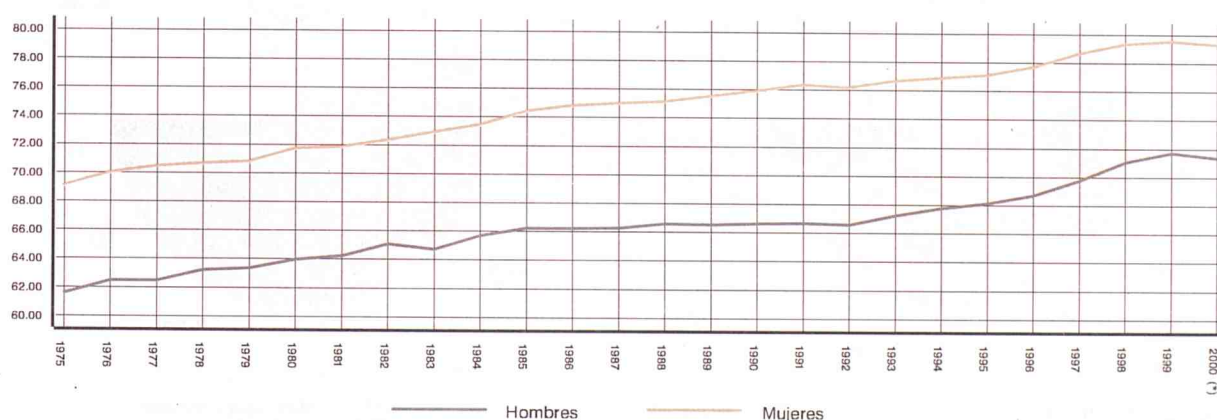

(\*) Dato estimado para el primer trimestre corrido {II.1999 - I.2000}

## 8. DEFUNCIONES DE RESIDENTES REGISTRADAS EN LA COMUNIDAD DE MADRID POR SEXO Y GRUPO DE CAUSA(1)

	TODAS LAS CAUSAS	I - E. INFECC. Y PARASITARIAS	II - TUMORES	III - ENF. SANGRE Y TRASTORNOS DE LA INMUNIDAD	IV- ENF. ENDOCR., NUTRICION, Y METABOLICAS	V - TRASTORNOS MENTALES Y DEL COMPORTAMIENTO	VI, VII, VIII - ENF. SIST. NERVI. Y ORG. SENTIDOS	IX - ENF. SISTEMA CIRCULA.
<b>TOTAL</b>								
1999 TOTAL	36469	818	10140	104	796	1085	992	10525
1999 Enero	4205	79	993	15	92	115	99	1337
Febrero	3875	83	872	14	76	125	119	1167
Marzo	3184	63	839	11	85	112	99	979
Abril	2879	67	799	4	58	89	69	842
Mayo	2841	70	882	6	55	83	68	854
Junio	2630	66	868	7	71	66	83	705
Julio	2808	72	848	9	73	112	109	688
Agosto	2483	59	750	8	68	74	80	617
Septiembre	2423	66	796	6	44	72	49	657
Octubre	2848	61	839	5	60	72	56	826
Noviembre	2928	60	863	11	55	85	86	924
Diciembre	3365	72	791	8	59	80	75	929
<b>HOMBRES</b>								
1999 TOTAL	18717	445	6131	48	307	359	416	4652
1999 Enero	2130	45	593	7	39	41	42	554
Febrero	2012	40	529	10	23	48	53	516
Marzo	1623	41	502	5	22	34	37	440
Abril	1470	33	488	2	21	24	31	364
Mayo	1473	37	544	4	26	30	30	361
Junio	1366	37	504	2	34	25	31	328
Julio	1407	33	512	4	31	39	43	288
Agosto	1272	30	446	3	30	21	33	276
Septiembre	1255	37	488	4	14	20	25	293
Octubre	1465	34	503	1	21	21	26	387
Noviembre	1522	38	518	4	23	31	34	411
Diciembre	1722	40	504	2	23	25	31	434
<b>MUJERES</b>								
1999 TOTAL	17752	373	4009	56	489	726	576	5873
1999 Enero	2075	34	400	8	53	74	57	783
Febrero	1863	43	343	4	53	77	66	651
Marzo	1561	22	337	6	63	78	62	539
Abril	1409	34	311	2	37	65	38	478
Mayo	1368	33	338	2	29	53	38	493
Junio	1264	29	364	5	37	41	52	377
Julio	1401	39	336	5	42	73	66	400
Agosto	1211	29	304	5	38	53	47	341
Septiembre	1168	29	308	2	30	52	24	364
Octubre	1383	27	336	4	39	51	30	439
Noviembre	1406	22	345	7	32	54	52	513
Diciembre	1643	32	287	6	36	55	44	495

### Defunciones por sexo y grupos de causa. Año 1998

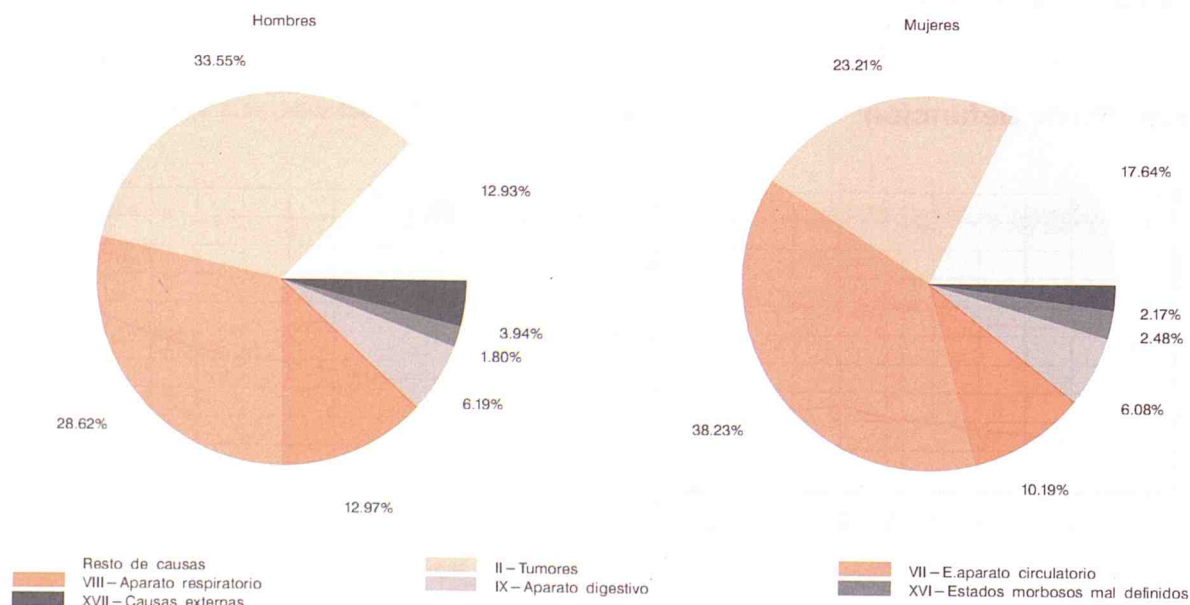



X - ENF. SISTEMA RESPIRA.	XI - ENF. SISTEMA DIGESTI.	XII - ENF. PIEL Y TEJIDO SUBCUTANEO	XIII - ENF. SIST. OSTEOMUSCUL. TEJ. CONJUNTI.	XIV - ENF. SISTEMA GENITOURI.	XV - EMBARAZO, PARTO Y PUERPERIO	XVI - AFECC. PERIODO PERINATAL	XVII - MALFORMACIONES CONGENITAS	XVIII - ESTADOS MORBOSOS MAL DEFINIDOS	XX - CAUSAS EXTERNAS
4837	2022	75	221	907	0	63	102	2931	851
792	236	7	21	96	0	6	10	234	73
835	215	13	20	82	0	6	5	177	66
482	187	0	31	69	0	1	11	150	65
343	178	3	15	48	0	4	7	288	65
306	164	7	15	77	0	8	12	155	79
279	148	4	12	66	0	2	9	179	65
294	155	6	14	87	0	6	8	226	101
273	139	9	20	80	0	8	9	231	58
259	124	5	17	78	0	6	7	161	76
249	139	5	14	73	0	7	7	372	63
333	166	7	21	65	0	4	6	181	61
392	171	9	21	86	0	5	11	577	79
2651	1027	21	64	431	0	32	53	1518	562
447	122	2	7	47	0	5	6	130	43
470	127	5	6	44	0	2	4	97	38
272	93	0	7	33	0	1	7	89	40
195	83	0	4	24	0	2	3	152	44
171	94	1	6	32	0	4	6	78	49
157	76	0	2	35	0	1	5	84	45
160	69	3	5	42	0	0	4	102	72
142	72	4	9	37	0	4	3	118	44
130	57	1	2	36	0	4	4	83	57
127	69	1	3	33	0	5	1	194	39
180	88	2	8	35	0	3	3	103	41
200	77	2	5	33	0	1	7	288	50
2186	995	54	157	476	0	31	49	1413	289
345	114	5	14	49	0	1	4	104	30
365	88	8	14	38	0	4	1	80	28
210	94	0	24	36	0	0	4	61	25
148	95	3	11	24	0	2	4	136	21
135	70	6	9	45	0	4	6	77	30
122	72	4	10	31	0	1	4	95	20
134	86	3	9	45	0	6	4	124	29
131	67	5	11	43	0	4	6	113	14
129	67	4	15	42	0	2	3	78	19
122	70	4	11	40	0	2	6	178	24
153	78	5	13	30	0	1	3	78	20
192	94	7	16	53	0	4	4	289	29

### Tasa bruta de mortalidad por áreas sanitarias. Año 1999

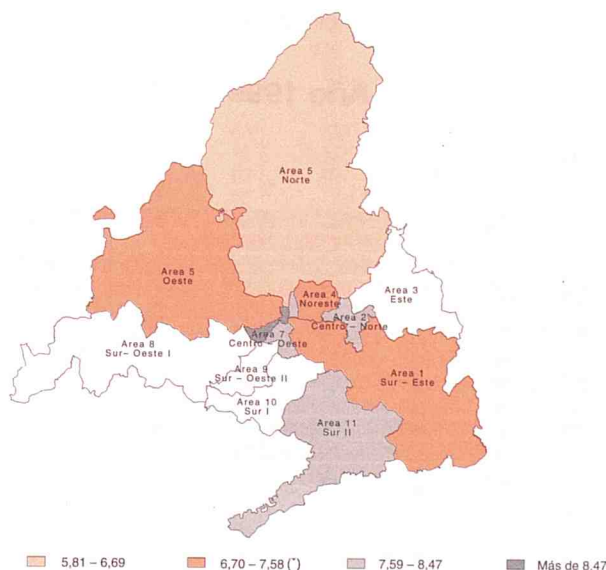

(\*) Media de la Comunidad = 7,14

## Tasas específicas de mortalidad para las cuatro principales causas de muerte. Hombres

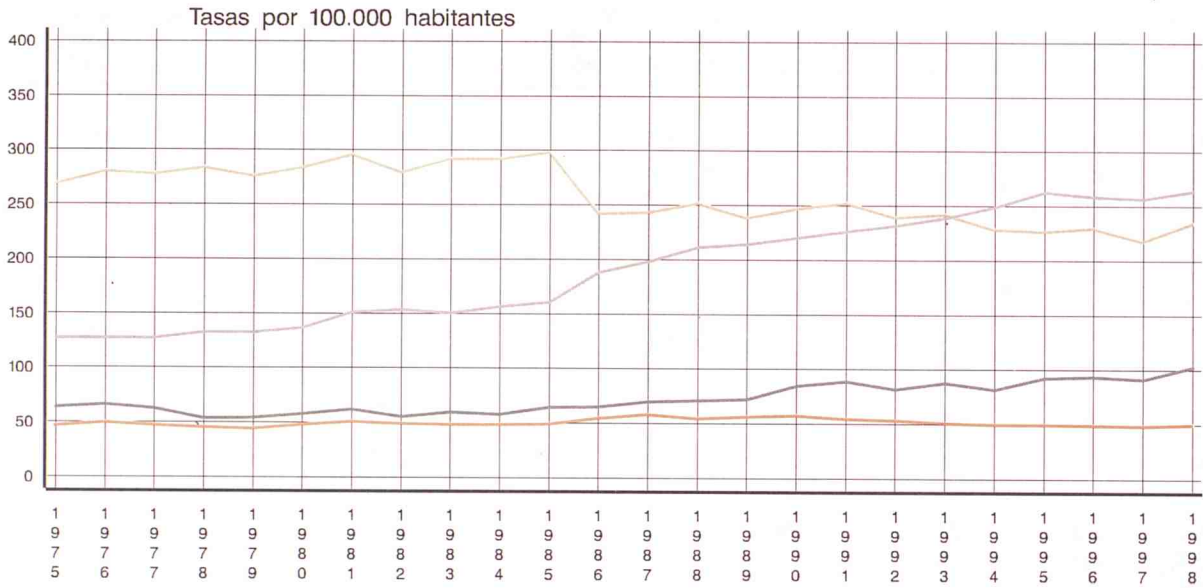

## Mujeres

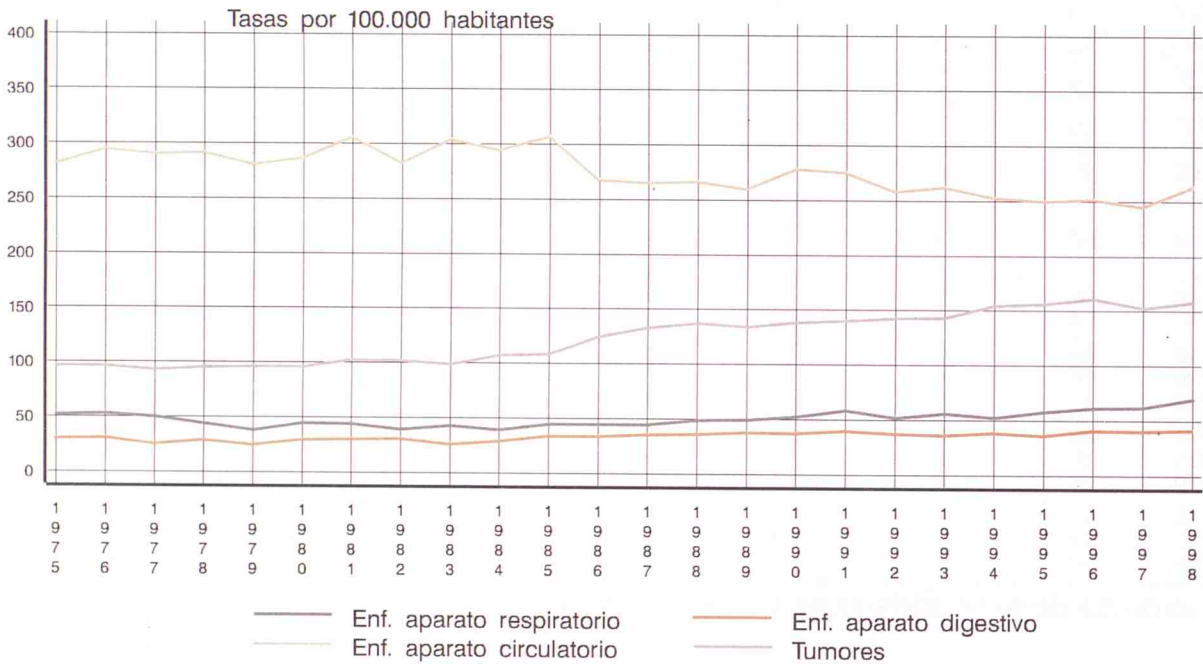

## Razón de mortalidad varón/mujer. Año 1999

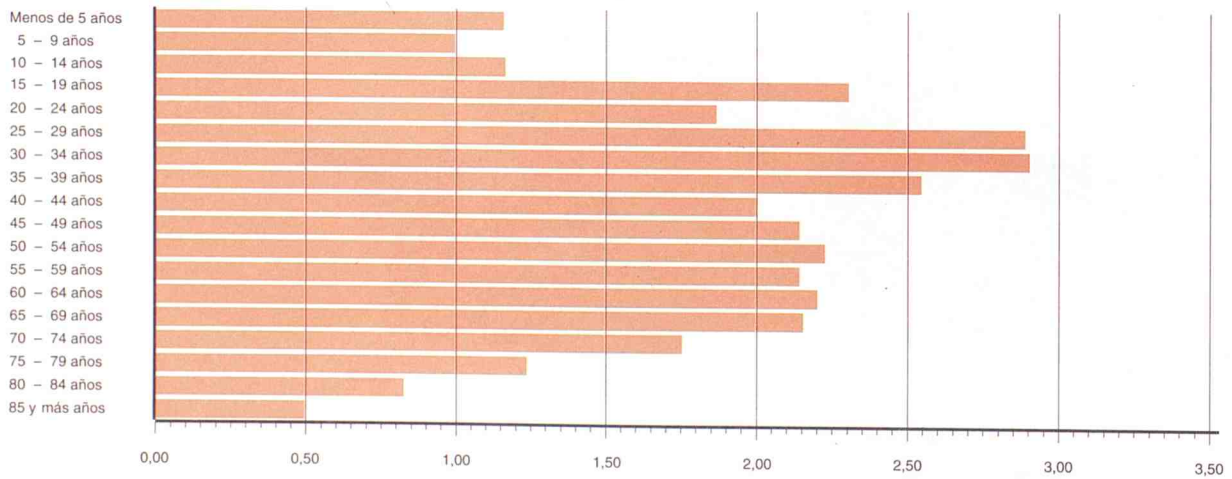



## 9. NACIMIENTOS, DEFUNCIONES Y MATRIMONIOS REGISTRADOS EN LA COMUNIDAD DE MADRID POR LUGAR DE RESIDENCIA

	Nacimientos			Defunciones			Esposos			Esposas		
	IV 98	I 99	II 99	IV 98	I 99	II 99	IV 98	I 99	II 99	IV 98	I 99	II 99
	III 99	IV 99	I 00	III 99	IV 99	I 00	III 99	IV 99	I 00	III 99	IV 99	I 00
TOTAL	51393	52376	52353	38986	39049	37567	24945	24982	24523	24945	24982	24523
RESIDENTES EN LA COMUNIDAD DE MADRID	50271	51277	51292	36432	36470	35043	23774	23804	23370	24295	24342	23888
Ajalvir	38	38	40	8	6	7	8	9	9	11	14	13
Alameda del Valle	3	3	1	0	0	0	1	1	1	1	1	1
Alamo (El)	42	49	54	89	95	86	20	18	18	16	17	15
Alcalá de Henares	1581	1615	1687	753	766	792	870	859	846	877	867	851
Alcobendas	931	936	930	353	360	338	340	344	334	378	382	375
Alcorcón	1457	1453	1504	665	715	665	721	705	690	762	737	721
Aldea del Fresno	9	12	12	13	12	11	3	5	5	4	7	9
Algete	237	230	210	48	39	42	75	67	68	72	69	66
Alpedrete	96	104	98	33	33	30	37	43	40	34	36	33
Ambite	1	1	2	11	6	4	1	1	1	0	0	0
Anchuelo	8	10	7	9	7	6	3	3	3	3	2	2
Aranjuez	414	404	385	362	344	370	225	233	227	238	241	234
Arganda del Rey	306	322	321	224	210	202	177	165	155	181	174	168
Arroyomolinos	44	48	55	16	11	10	17	16	12	18	16	14
Atazar (El)	0	0	0	1	0	0	0	0	0	0	0	0
Batres	7	7	11	5	6	4	5	5	5	5	5	5
Becerril de la Sierra	34	43	41	20	15	16	14	10	11	13	12	13
Belmonte de Tajo	9	11	11	11	12	10	3	3	3	2	3	4
Berrueto (El)	2	0	0	3	3	3	0	0	0	0	0	0
Berzosa del Lozoya	0	1	1	0	0	1	0	0	0	0	0	0
Boadilla del Monte	187	203	226	78	68	77	83	97	97	85	94	97
Boalo (El)	30	31	28	19	15	12	14	14	15	9	8	9
Braojos	4	2	2	0	1	1	1	1	0	1	1	0
Brea de Tajo	2	2	2	8	10	9	2	2	2	1	1	1
Brunete	79	82	88	51	57	57	18	20	23	17	18	19
Buitrago del Lozoya	14	14	13	14	17	24	4	4	5	4	4	5
Bustarviejo	15	16	17	16	14	11	6	5	5	7	6	7
Cabanillas de la Sierra	6	6	5	4	4	1	1	1	1	1	1	1
Cabrera (La)	21	18	21	16	19	21	8	9	10	11	12	11
Cadalso de los Vidrios	19	24	26	31	32	28	7	5	5	9	7	8
Camarma de Esteruelas	11	16	18	11	13	15	12	14	13	14	21	21
Campo Real	25	25	22	30	36	26	11	12	12	7	6	6
Canencia	3	4	5	6	7	6	7	7	7	4	4	4
Carabaña	4	3	6	20	19	16	5	5	4	10	9	7
Casarrubuelos	5	6	5	5	7	7	6	5	6	3	2	3
Cenicientos	10	13	13	29	28	23	9	10	10	8	8	9
Cercedilla	62	60	55	60	57	57	17	23	24	19	23	22
Cervera de Buitrago	2	0	0	0	0	0	0	0	0	0	0	0
Ciempozuelos	139	154	148	213	207	196	64	60	60	58	55	57
Cobeña	61	57	55	13	18	17	16	19	21	11	13	14
Colmenar de Oreja	54	50	51	54	56	59	25	23	23	29	24	23
Colmenar del Arroyo	5	6	5	30	28	22	3	1	1	3	1	1
Colmenar Viejo	347	347	337	226	215	199	128	127	121	133	128	118
Colmenarejo	86	88	76	12	15	18	25	26	26	31	33	33
Collado-Mediano	47	55	47	14	16	14	19	18	17	18	16	18
Collado Villalba	585	587	566	155	167	153	175	180	174	179	189	183
Corpa	2	1	2	3	3	4	1	3	4	3	3	3
Coslada	610	604	561	251	248	241	319	312	282	356	349	318
Cubas	17	15	17	15	13	14	6	9	7	3	4	4
Chapinería	10	9	8	8	10	10	2	2	2	3	3	3
Chinchón	36	34	34	68	62	48	23	23	23	23	24	25
Daganzo de Arriba	94	97	91	16	16	11	26	26	24	24	23	23
Escorial (El)	121	122	121	62	71	65	44	45	45	38	41	39
Estremera	7	11	11	10	8	11	5	5	5	2	4	4
Fresnedillas	10	7	6	3	5	4	5	5	5	7	6	5
Fresno de Torote	4	5	4	4	4	3	1	1	1	1	1	1
Fuenlabrada	2217	2236	2305	440	451	424	649	664	638	645	670	643
Fuente el Saz de Jarama	63	55	61	35	31	23	19	23	23	23	28	31
Fuentidueña de Tajo	14	20	19	21	19	14	6	8	8	9	11	10
Galapagar	336	356	369	95	90	98	107	118	110	104	109	103
Garganta de los Montes	0	1	1	5	2	3	1	1	1	2	1	1
Gargantilla del Lozoya	1	1	0	3	4	4	1	4	4	1	2	2
Getafe	1324	1351	1359	759	770	759	829	832	823	864	889	877
Griñón	60	50	40	33	25	17	24	26	22	19	22	23
Guadalix de la Sierra	42	43	39	30	23	19	20	24	20	19	21	20
Guadarrama	133	134	121	58	63	60	44	44	47	42	46	47
Hiruela (La)	0	0	0	1	1	1	0	0	0	0	0	0
Horcajo de la Sierra	0	0	0	2	1	0	0	0	0	0	0	0
Horcajuelo de la Sierra	0	1	1	2	2	1	0	0	0	1	0	0
Hoyo de Manzanares	92	86	75	29	32	32	18	19	20	21	22	19

	Nacimientos			Defunciones			Esposos			Esposas		
	IV 98	I 99	II 99	IV 98	I 99	II 99	IV 98	I 99	II 99	IV 98	I 99	II 99
	III 99	IV 99	I 00	III 99	IV 99	I 00	III 99	IV 99	I 00	III 99	IV 99	I 00
Humanes de Madrid	151	142	147	27	23	17	38	37	36	39	39	41
Leganés	1343	1405	1429	851	817	788	865	878	862	876	855	831
Loeches	38	35	31	19	16	20	20	19	20	13	13	14
Lozoya	2	1	1	7	8	6	1	0	0	0	0	0
Lozoyuela-Navas-Sieteiglesias	3	2	2	6	7	7	2	1	1	1	2	2
Madarcos	0	0	0	1	1	0	0	0	0	0	0	0
Madrid	25014	25744	25799	25189	25202	24174	13338	13288	13074	13477	13492	13265
Centro	1113	1165	1168	1667	1646	1568	635	635	643	635	640	623
Arganzuela	1205	1231	1219	1073	1038	948	483	483	478	478	467	466
Retiro	817	867	860	1025	1036	1015	570	576	563	582	574	553
Salamanca	1086	1118	1050	1658	1675	1604	638	598	597	680	661	652
Chamartín	1172	1185	1213	1219	1168	1140	700	683	674	723	695	689
Tetuán	1064	1093	1096	1414	1418	1354	622	653	654	641	637	627
Chamberí	1068	1108	1074	1718	1690	1588	677	665	653	681	671	665
Fuencarral-El Pardo	1698	1710	1678	1213	1223	1191	859	854	828	889	905	896
Moncloa-Aravaca	1018	1047	1048	1014	989	946	549	524	530	536	538	541
Latina	1825	1850	1896	1919	1882	1797	1143	1134	1126	1149	1187	1152
Carabanchel	1623	1664	1647	1886	1938	1885	965	962	905	893	897	872
Usera	919	1001	988	986	943	941	458	454	433	474	464	444
Puente de Vallecas	2192	2187	2200	1898	1898	1808	996	963	948	949	966	963
Moratalaz	809	801	808	737	731	692	461	444	432	496	473	449
Ciudad Lineal	1841	1859	1906	1678	1705	1625	959	968	962	1035	986	973
Hortaleza	1312	1345	1325	972	958	939	586	608	610	640	662	641
Villaverde	1108	1162	1179	835	841	825	544	532	513	533	540	527
Villa de Vallecas	608	580	570	379	366	316	222	210	211	219	217	225
Vicálvaro	616	609	625	249	237	233	285	283	269	261	254	243
San Blas	1108	1142	1165	1003	1013	980	600	569	529	542	510	500
Barajas	298	305	310	198	199	201	151	148	148	166	171	169
No consta	514	715	774	448	608	578	235	342	368	275	377	395
Majadahonda	528	539	525	155	169	166	150	153	155	174	175	174
Manzanares el Real	41	42	39	15	13	10	17	12	13	16	11	11
Meco	106	102	84	22	19	19	23	20	22	23	21	20
Mejorada del Campo	151	142	137	53	53	58	65	69	66	61	61	59
Miraflores de la Sierra	36	37	40	47	47	53	24	24	23	12	15	13
Molar (E)	34	39	39	31	35	37	18	21	22	17	18	17
Molinos (Los)	32	31	33	40	32	29	7	9	9	12	13	11
Montejo de la Sierra	7	4	3	10	11	8	1	1	0	1	1	0
Moraleja de Enmedio	47	46	39	23	24	27	9	7	7	11	9	8
Moralzarzal	57	69	72	23	33	32	32	30	30	24	25	25
Morata de Tajuña	50	49	45	121	131	124	28	20	18	28	26	23
Móstoles	1657	1668	1673	714	701	662	747	745	746	812	808	818
Navacerrada	16	14	13	12	11	8	6	6	5	8	9	10
Navalafuente	6	4	2	4	4	4	1	1	1	0	0	0
Navalagamella	10	11	9	6	4	2	7	4	4	3	3	3
Navalcarnero	154	160	150	170	163	157	88	92	89	85	83	82
Navas del Rey	19	19	14	17	15	16	3	1	2	4	3	4
Nuevo Baztán	37	31	33	13	12	11	12	14	12	18	17	14
Olmeda de las Fuentes	0	1	3	2	2	2	0	0	0	0	0	0
Orusco	7	8	7	10	9	9	1	2	2	1	2	2
Paracuellos de Jarama	57	60	62	39	40	30	20	24	24	22	20	17
Parla	755	734	757	282	264	254	343	345	340	375	374	377
Patones	0	0	0	3	5	4	1	0	0	0	1	1
Pedrezuela	20	22	26	7	9	12	12	12	11	12	12	11
Pelayos de la Presa	4	2	2	18	19	17	4	3	2	2	2	2
Perales de Tajuña	15	18	20	21	18	21	6	7	7	7	5	5
Pezuela de las Torres	0	1	3	3	4	5	2	2	2	5	5	5
Pinilla del Valle	2	2	1	0	0	0	0	0	0	1	0	0
Pinto	332	336	339	134	145	143	141	146	148	148	147	155
Piñuécar-Gandullas	1	1	3	1	1	1	0	0	0	0	0	0
Pozuelo de Alarcón	836	835	875	314	318	328	202	216	226	275	277	278
Pozuelo del Rey	0	0	0	2	5	5	0	0	0	0	0	0
Prádena del Rincón	1	0	0	1	1	2	0	0	0	0	0	0
Puebla de la Sierra	0	0	0	1	1	0	2	1	1	0	0	0
Puentes Viejas	4	2	1	2	3	3	2	2	1	0	1	1
Quijorna	17	13	11	6	8	8	7	10	9	5	7	7
Rascafría	12	12	8	13	12	12	11	9	9	8	8	8
Redueña	1	2	2	0	0	0	0	0	0	0	0	0
Ribatejada	3	3	1	2	3	3	0	1	1	1	2	2
Rivas-Vaciamadrid	434	452	429	58	55	45	59	73	76	70	82	84
Robledillo de la Jara	0	0	0	1	2	1	1	1	1	0	0	0
Robledo de Chavela	21	15	18	24	23	20	10	11	9	12	10	9
Robregordo	0	0	0	2	2	2	0	0	0	0	0	0



	Nacimientos			Defunciones			Esposos			Esposas		
	IV 98	I 99	II 99	IV 98	I 99	II 99	IV 98	I 99	II 99	IV 98	I 99	II 99
	III 99	IV 99	I 00	III 99	IV 99	I 00	III 99	IV 99	I 00	III 99	IV 99	I 00
Rozas de Madrid (Las)	708	717	730	332	325	305	225	220	215	247	230	237
Rozas de Puerto Real	1	3	3	3	1	2	0	1	1	1	0	0
San Agustín de Guadalix	99	92	84	21	16	18	31	27	25	32	30	28
San Fernando de Henares	503	491	485	98	102	111	123	125	127	137	145	136
San Lorenzo del Escorial	143	146	156	82	85	79	54	50	54	50	44	49
San Martín de la Vega	134	127	134	44	50	56	74	72	67	66	62	53
San Martín de Valdeiglesias	52	48	45	55	58	56	20	18	16	25	24	23
San Sebastián de los Reyes	742	763	745	258	257	263	270	270	261	274	287	275
Santa María de la Alameda	11	9	8	3	5	6	4	5	5	3	4	4
Santorcaz	3	2	2	6	6	5	0	0	0	1	1	1
Santos de la Humosa (Los)	12	11	12	10	11	8	3	3	3	4	3	3
Serna del Monte (La)	3	2	2	1	1	1	2	1	2	0	0	1
Serranillos del Valle	10	8	11	29	19	22	3	3	4	3	3	4
Sevilla la Nueva	57	67	58	40	33	27	31	39	37	24	30	28
Somosierra	0	1	1	0	0	0	1	0	0	0	0	0
Soto del Real	69	74	72	17	21	28	15	22	23	14	19	19
Talamanca de Jarama	18	15	13	4	8	5	5	3	3	8	6	7
Tielmes	17	17	20	18	15	15	15	14	14	13	13	14
Titulcia	7	9	9	10	10	8	4	3	4	2	4	3
Torrejón de Ardoz	1127	1124	1105	385	390	370	481	489	462	483	490	463
Torrejón de la Calzada	27	22	19	9	6	4	8	5	4	9	4	3
Torrejón de Velasco	24	17	20	9	10	14	5	6	7	6	4	6
Torrelaguna	29	25	19	34	35	24	15	18	18	12	11	11
Torrelodones	185	193	202	54	56	51	65	60	62	79	65	71
Torremocha de Jarama	5	5	5	7	5	5	0	0	0	4	4	4
Torres de la Alameda	53	58	56	23	24	18	21	24	23	23	23	23
Tres Cantos	597	599	578	99	105	100	104	101	101	101	98	99
Valdaracete	2	5	5	10	11	9	2	1	1	0	0	0
Valdeavero	3	2	2	5	5	7	5	6	4	4	5	3
Valdelaguna	4	7	6	3	2	3	5	4	4	2	1	1
Valdemanco	3	4	3	5	5	4	3	5	5	4	5	5
Valdemaqueda	1	2	2	4	5	4	1	1	2	1	1	2
Valdemorillo	92	82	70	27	27	23	34	31	33	32	33	35
Valdemoro	370	419	428	108	115	128	163	161	157	146	151	145
Valdeolmos-Alalparto	24	23	23	4	3	3	6	9	10	8	9	9
Valdepiélagos	3	3	1	2	3	3	1	1	1	1	1	1
Valdetorres de Jarama	31	24	26	19	16	16	12	15	13	10	13	11
Valdilecha	20	21	19	16	15	14	7	7	8	9	6	5
Valverde de Alcalá	4	4	3	3	3	3	2	2	1	3	4	3
Velilla de San Antonio	127	141	135	16	18	18	36	35	29	37	38	32
Vellón (El)	15	11	11	7	3	3	10	11	11	8	8	9
Venturada	10	8	7	5	4	2	3	3	3	4	3	3
Villa del Prado	42	42	30	29	28	22	23	22	18	20	21	18
Villacanejos	33	38	38	35	33	22	11	10	11	12	12	13
Villalbilla	62	56	47	13	13	16	22	21	18	20	17	15
Villamanrique de Tajo	6	7	7	4	5	7	4	3	3	6	6	7
Villamanta	17	18	18	28	29	29	9	9	9	10	9	11
Villamantilla	2	3	3	4	3	5	2	3	3	2	2	2
Villanueva de la Cañada	113	107	106	32	32	26	31	30	27	31	39	36
Villanueva de Perales	5	4	6	2	2	1	2	2	3	2	2	2
Villanueva del Pardillo	80	85	83	24	33	31	23	29	27	20	23	22
Villar del Olmo	19	19	15	6	10	7	3	3	2	3	2	1
Villarejo de Salvánés	67	64	56	30	41	32	29	30	26	36	34	28
Villaviciosa de Odón	169	167	158	109	115	94	78	80	89	79	84	86
Villavieja del Lozoya	1	2	2	2	3	3	1	0	0	2	2	2
Zarzalejo	14	14	9	15	12	10	5	5	4	5	5	3
No consta	0	0	0	0	2	4	0	0	0	1	2	2
<b>AMBITOS GEOGRAFICOS</b>												
Area Metropolitana	44006	44936	45147	32718	32791	31518	21258	21276	20909	21816	21859	21463
Madrid	25014	25744	25799	25189	25202	24174	13338	13288	13074	13477	13492	13265
Corona Metropolitana	18992	19192	19348	7529	7589	7344	7920	7988	7835	8339	8367	8198
Norte	2617	2645	2590	936	937	900	842	842	817	886	895	867
Sur	9085	9183	9366	3845	3863	3695	4295	4315	4247	4482	4480	4422
Este	4590	4629	4601	1653	1672	1665	1973	1986	1912	2043	2052	1960
Oeste	2700	2735	2791	1095	1117	1084	810	845	859	928	940	949
Municipios no metropolitanos	6265	6341	6145	3714	3677	3522	2516	2528	2461	2478	2481	2423
No consta	0	0	0	0	2	4	0	0	0	1	2	2
<b>AREAS Y DISTRITOS DE SALUD</b>												
Area1 Sur-Este	6122	6166	6147	4953	4933	4677	2930	2870	2802	2923	2898	2830
No consta	11	15	13	5	8	7	0	0	1	1	2	2
Arganda	1080	1122	1084	665	665	613	396	394	379	416	414	397
Moratalaz	1425	1410	1433	985	967	924	746	727	701	757	727	692

	Nacimientos			Defunciones			Esposos			Esposas		
	IV 98	I 99	II 99	IV 98	I 99	II 99	IV 98	I 99	II 99	IV 98	I 99	II 99
	III 99	IV 99	I 00	III 99	IV 99	I 00	III 99	IV 99	I 00	III 99	IV 99	I 00
Retiro	816	866	858	1022	1032	1013	570	576	562	582	574	553
Vallecas	2790	2753	2759	2276	2261	2120	1218	1173	1159	1167	1181	1186
Area2 Centro-Norte	3649	3681	3581	3295	3264	3172	1881	1822	1775	1994	1949	1886
No consta	7	10	11	7	12	15	3	3	3	2	3	3
Coslada	1399	1385	1325	432	432	438	548	543	506	593	594	546
Salamanca	1083	1114	1047	1653	1667	1596	637	597	596	679	660	651
Chamartín	1160	1172	1198	1203	1153	1123	693	679	670	720	692	686
Area3 Este	2972	3002	3028	1246	1264	1268	1445	1446	1401	1463	1462	1413
Alcalá Henares	1845	1878	1923	861	874	898	964	957	939	980	972	950
Torrejón Ardoz	1127	1124	1105	385	390	370	481	489	462	483	490	463
Area4 Noreste	4559	4651	4706	3851	3875	3745	2296	2293	2249	2383	2329	2283
No consta	22	35	36	4	7	7	5	8	7	1	3	2
Ciudad Lineal	1829	1840	1884	1677	1701	1619	955	963	958	1034	984	972
San Blas	1106	1136	1158	1000	1010	979	600	569	529	542	510	500
Hortaleza	1602	1640	1628	1170	1157	1140	736	753	755	806	832	809
Area5 Norte	6559	6593	6458	4130	4133	3966	2750	2790	2736	2817	2848	2792
No consta	16	22	23	37	50	53	8	11	14	6	6	7
Alcobendas	2629	2613	2549	1046	1049	996	946	958	937	983	1006	980
Colmenar Viejo	1168	1177	1135	457	443	425	323	325	317	304	300	289
Tetuán	1062	1090	1093	1405	1409	1347	619	648	647	639	635	625
Fuencarral	1684	1691	1658	1185	1182	1145	854	848	821	885	901	891
Area6 Oeste	5750	5856	5859	2837	2856	2755	2018	2042	2045	2125	2146	2148
No consta	0	0	0	2	4	3	0	0	0	1	1	1
Majadahonda	2572	2603	2669	1005	1020	1006	756	792	794	869	879	885
Collado Villalba	2184	2228	2167	831	857	811	730	743	736	735	745	737
Moncloa	994	1025	1023	999	975	935	532	507	515	520	521	525
Area7 Centro-Oeste	4006	4123	4138	5304	5218	4953	2455	2434	2422	2465	2498	2440
No consta	3	7	8	6	13	12	7	8	7	4	7	6
Centro	1098	1147	1152	1630	1612	1537	621	620	627	621	626	611
Chamberí	1080	1119	1082	1749	1711	1607	684	672	662	691	678	671
Latina	1825	1850	1896	1919	1882	1797	1143	1134	1126	1149	1187	1152
Area8 Sur-Oeste I	3775	3815	3837	2070	2098	1943	1789	1777	1758	1889	1864	1856
Móstoles	1701	1716	1728	730	712	672	764	761	758	830	824	832
Alcorcón	1457	1453	1504	665	715	665	721	705	690	762	737	721
Navalcarnero	617	646	605	675	671	606	304	311	310	297	303	303
Area9 Sur-Oeste II	3758	3829	3920	1341	1315	1256	1561	1586	1543	1571	1573	1523
Leganes	1343	1405	1429	851	817	788	865	878	862	876	855	831
Fuenlabrada	2415	2424	2491	490	498	468	696	708	681	695	718	692
Area10 Sur I	2561	2546	2578	1280	1265	1238	1370	1382	1366	1435	1454	1457
Parla	1237	1195	1219	521	495	479	541	550	543	571	565	580
Getafe	1324	1351	1359	759	770	759	829	832	823	864	889	877
Area11 Sur II	6046	6300	6266	5677	5639	5489	3044	3020	2905	2954	2942	2863
No consta	8	10	11	12	14	15	4	5	4	2	2	3
Aranjuez	1191	1242	1233	897	879	890	594	589	576	576	574	554
Arganzuela	1204	1229	1215	1072	1037	945	481	481	477	477	466	464
Villaverde	1107	1161	1178	835	841	825	544	532	513	533	540	527
Carabanchel	1620	1660	1643	1877	1928	1876	964	960	903	893	897	872
Usera	916	998	986	984	940	938	457	453	432	473	463	443
No consta	514	715	774	448	610	582	235	342	368	276	379	397
RESIDENTES EN OTRA COMUNIDAD AUTONOMA	949	935	909	2450	2467	2418	851	852	836	421	421	417
Andalucía	54	51	55	202	206	203	91	91	93	37	43	45
Aragón	19	17	13	38	36	35	28	22	22	7	7	7
Asturias	8	11	12	38	37	36	11	17	15	7	6	6
Baleares	23	18	15	7	8	5	31	28	29	20	20	23
Canarias	53	56	64	37	32	34	55	58	54	40	39	36
Cantabria	9	6	6	19	20	20	13	11	12	2	3	3
Castilla-León	117	106	99	618	654	639	111	107	111	42	40	40
Castilla-La Mancha	481	490	458	874	845	835	238	243	236	130	131	120
Cataluña	17	23	26	38	34	31	67	67	68	46	43	44
Extremadura	45	38	44	298	304	292	31	32	34	7	8	11
Galicia	27	22	17	72	76	76	29	31	30	9	7	7
Murcia	13	9	10	35	36	42	20	15	18	7	6	9
Navarra	11	11	11	15	15	15	11	10	9	8	9	9
Comunidad Valenciana	33	35	39	79	87	86	68	71	63	33	37	35
Pais Vasco	18	22	24	51	48	47	36	41	35	20	18	18
Rioja (La)	8	9	7	14	14	13	5	3	2	4	2	1
Ceuta	8	6	4	6	8	6	3	2	2	1	0	0
Melilla	5	5	5	9	7	4	3	3	3	1	2	3
RESIDENTES EN EL EXTRANJERO	140	128	125	80	83	81	288	290	288	190	176	179
NO CONSTA	33	36	27	24	29	25	32	36	29	39	43	39



# CONCEPTOS Y DEFINICIONES

## Nacimientos

Número de nacidos vivos, independientemente del número de horas que vivan (concepto biológico).

**Tasa bruta de natalidad:** Nacidos vivos por cada 1.000 habitantes.

**Tasa general de fecundidad:** Nacidos vivos por cada 1.000 mujeres en edad de procrear (15 a 49 años).

**Índice sintético de fecundidad:** Número medio de hijos por mujer, obtenido a partir de las tasas específicas de fecundidad. Es una estimación del número medio de hijos que tendría una mujer durante su vida fértil, si a cada edad tuviera el mismo comportamiento que actualmente presentan las mujeres que ahora tienen esa edad.

**Edad media de la madre:** Media aritmética de las edades exactas de las madres (en años, meses y días) al nacimiento de sus hijos. Se ofrecen dos indicadores, para el total de las madres y para las que tienen su primer hijo.

## Matrimonios

Se consideran matrimonios los que se inscriben como tales en el Registro Civil, distinguiéndose los canónicos y los civiles. Además de ofrecerse datos de matrimonios se tabulan también para cada uno de los contrayentes.

**Tasa bruta de nupcialidad:** la tasa bruta de nupcialidad de matrimonios es el número de matrimonios celebrados por cada 1.000 habi-

tantes; la de hombres y la de mujeres es el número de esposos (respectivamente esposas) por cada 1.000 hombres (mujeres).

**Edad media al matrimonio:** Media aritmética de las edades exactas (en años, meses y días) de los hombres y de las mujeres al casarse. Se ofrecen dos indicadores, para todos y para los que estaban solteros en el momento de contraer matrimonio.

## Defunciones

Es el número de fallecidos, incluidos los que mueren antes de sus primeras 24 horas de vida.

**Muerte fetal tardía:** fallecimiento, antes de nacer, de un producto de la concepción viable (seis o más meses de gestación).

**Tasa bruta de mortalidad:** Defunciones por cada 1.000 habitantes.

**Tasa de mortalidad infantil:** Defunciones de menores de un año por cada 1.000 niños nacidos vivos.

**Edad media de la defunción:** Media aritmética de las edades exactas (en años, meses y días) para los hombres y para las mujeres en el momento de morir.

**Esperanza de vida al nacimiento:** Es el número medio de años que se espera que vaya a vivir una persona desde su nacimiento de acuerdo con una tabla de mortalidad. Lo que se presenta es la utilización de un indicador longitudinal como indicador de momento ya que la tabla de mortalidad está construida no en referencia a los efectivos y defunciones por generaciones sino con las defunciones de un período.

# NOTAS METODOLÓGICAS

## Circuito de la información

Los datos proceden de los boletines estadísticos de partos, defunciones y matrimonios que cumplimenta el ciudadano en el momento de inscribir el acontecimiento en el Registro Civil de cada municipio, quien los envía mensualmente a la Delegación Provincial del Instituto Nacional de Estadística (INE), que a su vez se los proporciona al Instituto de Estadística de la Comunidad de Madrid, donde se realiza directamente la ejecución de la Estadística.

## Ámbito poblacional

El objetivo del Boletín es facilitar las tabulaciones correspondientes a las personas residentes en la Comunidad de Madrid. Sin embargo, para poder disponer de datos definitivos hay que esperar a recibir los acontecimientos de residentes en nuestra comunidad inscritos en otras comunidades. Por esa razón, algunas tablas se refieren a residentes en la Comunidad de Madrid y otras a acontecimientos inscritos o registrados en la misma, tal como analizamos a continuación.

Las tres primeras tablas tratan de dar una visión retrospectiva de la evolución de las principales variables demográficas, por lo que se tiene que mantener la coherencia de las fuentes. Se ha optado por facilitar en la tabla 2 el número de acontecimientos registrados en la Comunidad de Madrid independientemente del lugar de residencia, y referirse en las otras dos tablas a los residentes en la Comunidad de Madrid. Dado que no se dispone de toda la información posterior a 1998 relativa a los residentes, se realiza una estimación de acuerdo al procedimiento que se detalla más adelante.

El resto de tablas presenta una situación más coyuntural, con datos más recientes, y se ha decidido por ello utilizar la información disponible (acontecimientos inscritos en la Comunidad de Madrid). Además, por salir fuera del ámbito de población objetivo, en todas ellas excepto en la última (tabla 9) se han excluido los acontecimientos de residentes fuera de la Comunidad de Madrid.

## Actualización de la información

El último número publicado del Boletín presenta siempre los datos más actualizados y depurados, por lo que la incorporación de nuevas cifras no sólo afecta a los nuevos meses que se añaden en cada aparición del boletín, sino a los acontecimientos de meses anteriores cuyos boletines se han recibido en el último periodo. Actualmente se da por cerrada la recepción de acontecimientos referidos a los años 1998 y anteriores, por lo que los datos correspondientes a esos periodos se pueden considerar definitivos.

## Periodo de referencia de la información

En estas tablas se contabilizan todos los boletines estadísticos recibidos, correspondientes a acontecimientos inscritos hasta el 31 de Marzo del 2000.

## Estimaciones a partir de los datos provisionales

En las estimaciones del número de nacimientos, defunciones, espo-

sos y esposas posteriores a 1998 se ha procedido a estimar por separado la falta de exhaustividad a partir del control de las inscripciones en el registro y los acontecimientos de residentes registrados fuera de la Comunidad de Madrid.

La estimación de la estructura por edades de los acontecimientos que se publican (reparto por grupos de edades de la madre y edades medias de las madres y de los esposos) se ha tomado directamente de los datos provisionales de los acontecimientos de residentes inscritos en la Comunidad de Madrid (para los sucesos en que consta la edad), ya que en estos casos no se ha apreciado retrospectivamente una diferencia significativa entre los datos provisionales y definitivos.

El análisis completo de esta información y la metodología de estimación figura en el Documento de Trabajo del Instituto de Estadística titulado «Proyecto de boletín trimestral con estimadores e indicadores de coyuntura demográfica» (3ª versión, Marzo de 1995, 405 págs.).

## Cifras de población utilizadas en los cálculos

Para el cálculo de los indicadores demográficos hemos utilizado hasta el año 1991 las poblaciones proyectadas, de la publicación: «Proyecciones de población y de hogares de la Comunidad de Madrid. 1.991-2.006» (Instituto de Estadística de la Comunidad de Madrid, 1994) y la elaboración a partir de estos datos contenida en el Documento de Trabajo «Poblaciones a 30 de Marzo, 30 de Junio y 30 de Septiembre de cada año en función de las poblaciones de la Comunidad de Madrid retrasadas o proyectadas a 31 de Diciembre (1975-1995)» (Enero 1995). Desde el año 1991 hemos utilizado las poblaciones interpoladas al 1 de enero, 1 de Abril, 1 de Julio y 1 de Octubre derivadas de la publicación: «Proyecciones de población y de hogares de la Comunidad de Madrid, 1996-2011» (Instituto de Estadística de la Comunidad de Madrid, 1998). La población residente considerada en los denominadores de las tasas es la proyectada a la mitad de cada periodo considerado.

## Codificación de Causa de Muerte

La codificación de las causas de defunción se ha realizado según la «Clasificación Internacional de Enfermedades» 10ª Revisión, 1995 de la Organización Mundial de la Salud.

## Nota sobre las edades medias

Las edades medias que se ofrecen en las tablas están calculadas a partir de los años, meses y días que transcurrieron desde su nacimiento para las personas implicadas en cada acontecimiento, transformados a fracciones decimales de año. El procedimiento de cálculo puede diferir y difiere generalmente de su cálculo a partir de las tasas específicas, que aunque tiene la ventaja de eliminar el efecto de la estructura por edades presenta el inconveniente de tener que hacer la suposición general de que, para cada intervalo, la edad media vivida se sitúa en el punto medio del intervalo.

Equipo de trabajo: M. Carretero, R. Del Poyo, I. García, P. García-Uceda, M. J. Gómez, J. A. Moreno, E. Ramos, G. Rodríguez. Coordinación equipo: D. Núñez, M. T. Ortiz, I. Pintado, A. Rueda. Trabajos informáticos: J. Alvarez, L. A. Rios. Correo Electrónico: iestadis@comadrid.es  
Dirección de Internet: <http://www.comadrid.es/iestadis> Depósito legal: B1-542-00. ISSN: 1138-0489

Edita: Consejería de Hacienda, Instituto de Estadística. Plaza Chamberí, 8, 5ª planta. Madrid.

Tirada: 1.850 ejemplares

Coste Unitario: 125 ptas.

1.ª edición Diciembre 2000

Imprime: GRAFO, S.A. Calle Ruiz de Alarcón, 14-1ª derecha. Tel. 91 531 56 75



# Tasa global de fecundidad por municipios y distritos. Año 1999

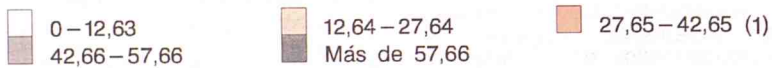
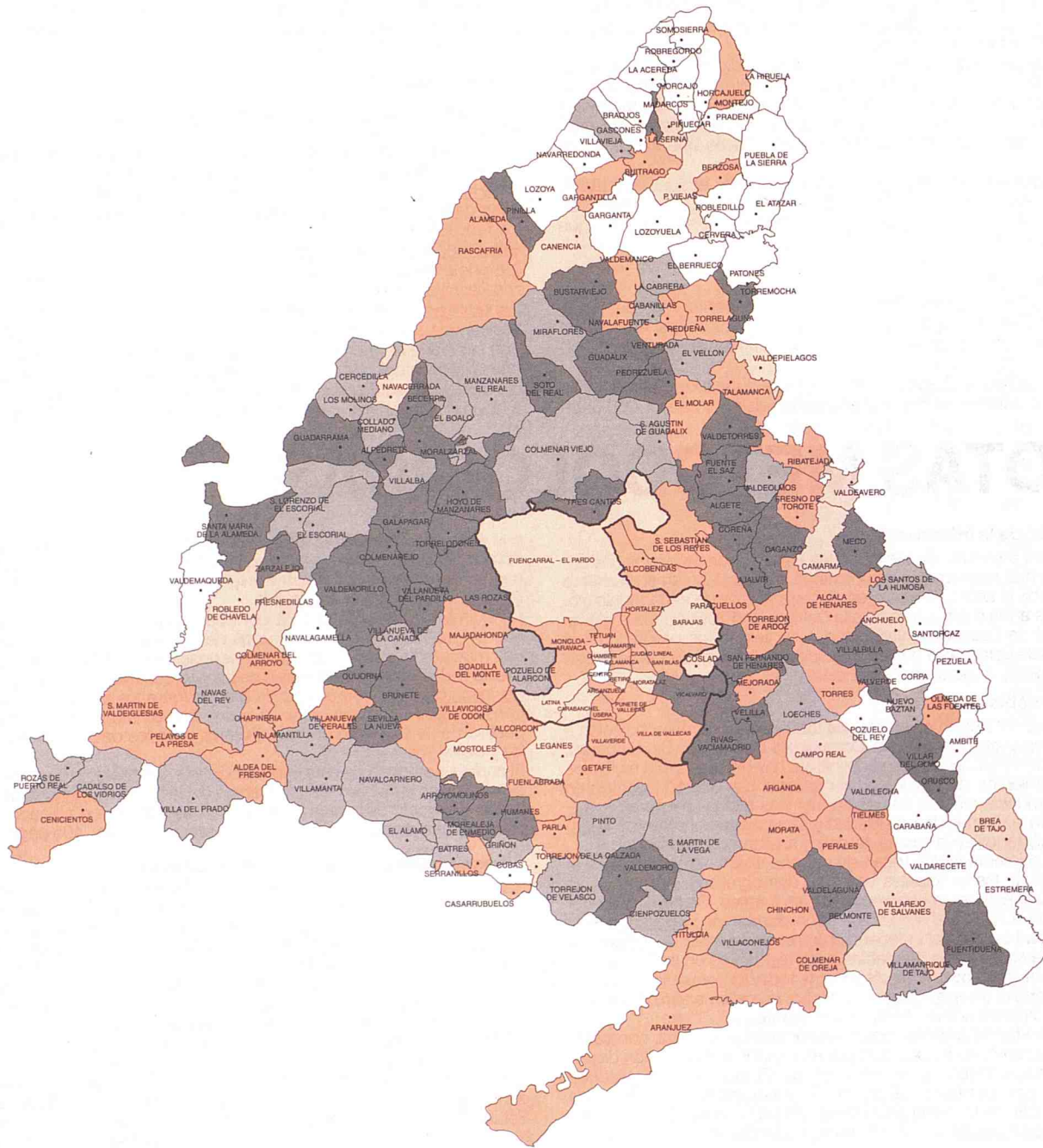

(1) Media de la Comunidad = 35,15



**Comunidad de Madrid**

CONSEJERIA DE PRESIDENCIA Y HACIENDA

Instituto de Estadística