

29 AGO 2011

Demografía y Salud

Movimiento Natural de la Población

Diciembre 2001

Índice sintético de fecundidad



(*) Se toma como estimación del año 2001 los últimos doce meses de los que tenemos información {II 2000 - I 2001}

Esperanza de vida al nacimiento

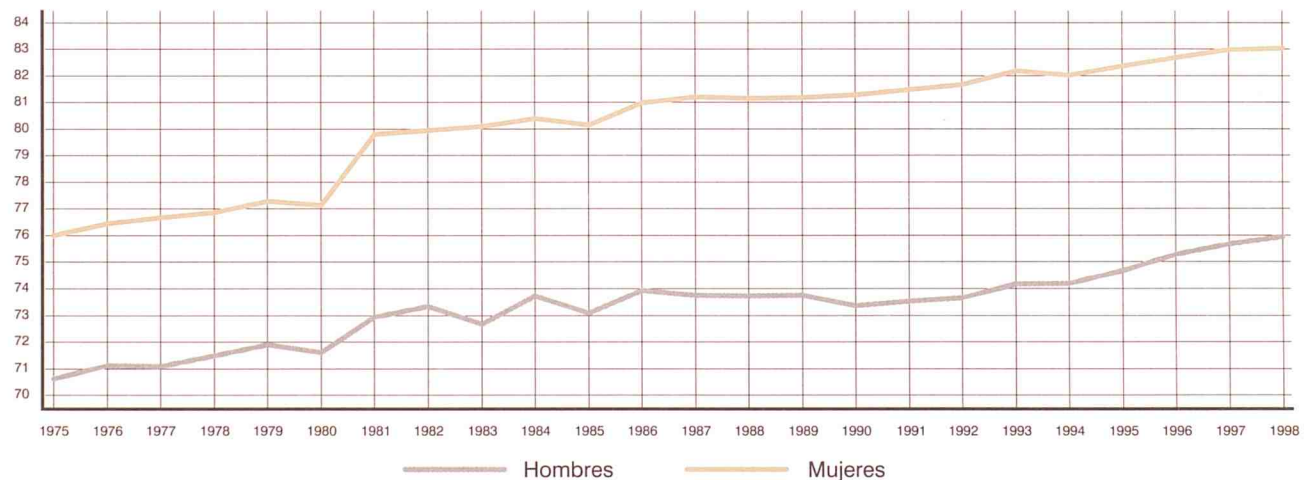

55



Instituto de Estadística
CONSEJERÍA DE ECONOMÍA E INNOVACIÓN TECNOLÓGICA

Comunidad de Madrid

1. INDICADORES DEMOGRÁFICOS DE RESIDENTES 1975 - 2001 (AÑOS NATURALES COMPLETOS Y POR TRIMESTRES CORRIDOS) (1)

	INDICADORES DE NACIMIENTOS			INDICADORES DE MATRIMONIOS				
	Tasa bruta Natalidad	Tasa general Fecund.	Indice sintético Fecund.	Edad media madre Total	Edad media madre 1 hijo	Tasa bruta nupcialidad Matrimon. Esposos Esposas		
1975	21,21	84,32	2,8653	28,45	25,41	9,05		
1976	21,37	85,14	2,8878	28,33	25,26	8,20	16,07	14,47
1977	19,95	79,60	2,6870	28,28	25,25	8,01	15,72	14,20
1978	18,74	74,83	2,5209	28,26	25,32	7,49	14,76	13,33
1979	17,31	68,99	2,3187	28,18	25,27	6,87	13,67	12,43
1980	15,65	62,13	2,0847	28,16	25,50	6,19	12,40	11,31
1981	14,67	58,02	1,9454	28,26	25,66	5,42	10,78	9,86
1982	13,87	54,72	1,8316	28,34	25,79	5,62	11,15	10,26
1983	12,80	50,39	1,6846	28,39	25,88	5,64	11,16	10,27
1984	12,50	49,04	1,6389	28,52	26,07	5,46	10,82	9,94
1985	11,91	46,49	1,5513	28,60	26,24	5,24	10,45	9,64
1986	11,37	44,12	1,4693	28,70	26,21	5,42	11,06	10,28
1987	11,04	42,54	1,4157	28,78	26,41	5,53	11,25	10,43
1988	10,58	40,38	1,3492	28,84	26,56	5,57	11,31	10,49
1989	10,38	39,11	1,3151	29,02	26,91	5,81	11,64	10,76
1990	10,12	37,72	1,2707	29,24	27,25	5,91	11,84	10,94
1991	9,93	36,72	1,2364	29,43	27,54	5,95	11,95	11,04
1992	10,17	37,22	1,2566	29,69	27,97	5,94	11,90	10,99
1993	9,90	35,99	1,2162	29,93	28,33	5,51	11,10	10,23
1994	9,51	34,45	1,1618	30,26	28,72	5,38	10,88	10,05
1995	9,35	33,82	1,1349	30,58	29,12	5,38	10,94	10,04
1996	9,42	34,10	1,1365	30,84	29,47	5,13	10,38	9,54
1997	9,65	35,00	1,1583	31,05	29,66	5,25	10,69	9,79
1998	9,66	35,22	1,1575	31,32	29,91	5,69	11,57	10,58
1999	10,26	37,66	1,2284	31,43	30,07	5,75	11,66	10,67
2000	11,14	41,15	1,3337	31,49	30,09		11,89	10,84
II 2000 - I 2001	11,16	41,29	1,3371	31,55	30,17			

(1) Los datos de los años 2000 y 2001 son estimados

Edad media de la madre al nacimiento de su hijo/a

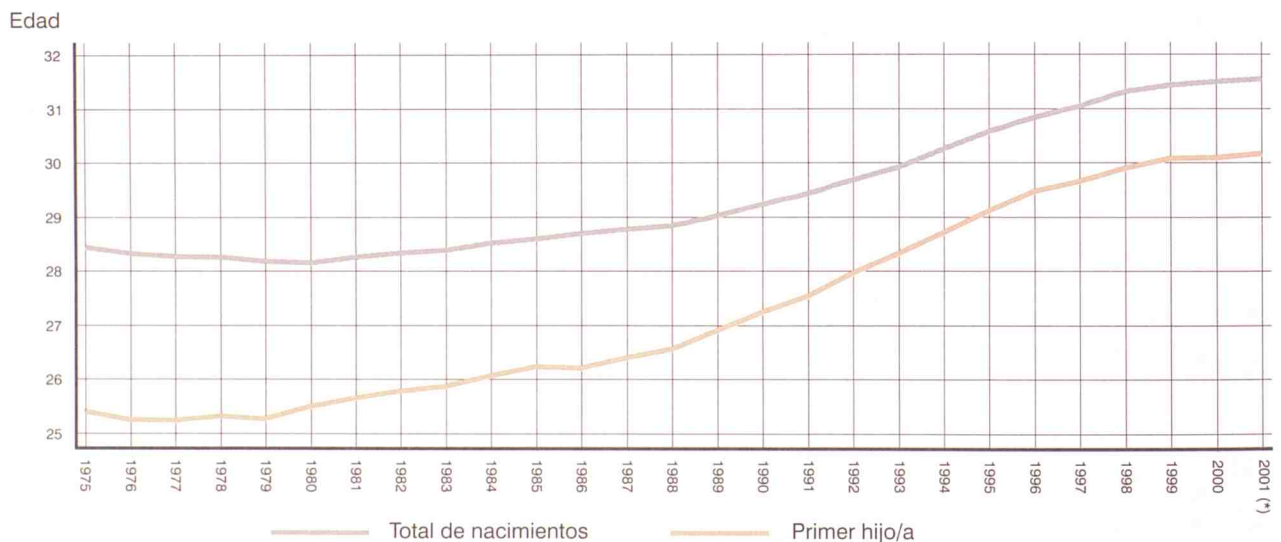

(*) Se toma como estimación del año 2001 los últimos doce meses de los que tenemos información {II 2000 - I 2001}

INDICADORES DE DEFUNCIONES

Edad media al matrimonio				Tasa	Tasa	Edad media		Esperanza de vida	
Esposos	Esposas	Esposos	Esposas	bruta	mortalidad	defunción	defunción	al nacimiento	al nacimiento
Total	Solteros	Total	Solteras	mortalidad	infantil	Hombres	Mujeres	Hombres	Mujeres
				6,30	14,82	61,58	69,05	70,62	76,01
26,97	26,54	24,68	24,47	6,44	13,46	62,48	70,01	71,11	76,44
26,92	26,45	24,59	24,37	6,29	13,29	62,46	70,44	71,09	76,66
26,86	26,50	24,58	24,42	6,25	11,46	63,24	70,66	71,48	76,87
26,67	26,51	24,47	24,39	6,05	10,97	63,36	70,80	71,89	77,28
26,78	26,31	24,58	24,38	6,03	10,61	63,99	71,71	71,60	77,13
26,92	26,43	24,74	24,50	6,42	12,07	64,23	71,85	72,94	79,79
27,91	26,96	25,50	25,15	6,04	11,70	65,10	72,34	73,33	79,95
28,31	26,86	25,87	25,32	6,39	10,95	64,74	72,89	72,66	80,09
28,38	27,17	26,00	25,52	6,32	9,19	65,71	73,45	73,74	80,40
28,54	27,37	26,09	25,62	6,62	7,77	66,25	74,40	73,09	80,15
28,50	27,35	26,05	25,62	6,37	7,85	66,23	74,80	73,92	80,99
28,61	27,44	26,20	25,73	6,51	7,83	66,29	75,01	73,75	81,20
28,81	27,67	26,44	25,95	6,73	7,10	66,58	75,14	73,73	81,16
29,01	27,86	26,69	26,19	6,76	6,76	66,56	75,51	73,75	81,19
29,33	28,11	26,99	26,44	7,07	6,93	66,62	75,92	73,35	81,28
29,63	28,40	27,35	26,84	7,22	6,37	66,67	76,34	73,53	81,47
29,87	28,65	27,65	27,09	7,01	6,75	66,57	76,20	73,66	81,67
30,27	29,00	28,07	27,54	7,13	6,51	67,25	76,66	74,16	82,20
30,57	29,28	28,41	27,79	7,11	6,21	67,77	76,89	74,20	82,03
30,82	29,61	28,66	28,11	7,25	4,98	68,13	77,10	74,67	82,37
31,10	29,97	29,03	28,54	7,30	4,19	68,69	77,68	75,29	82,68
31,22	30,10	29,18	28,64	7,07	4,78	69,79	78,68	75,68	82,97
31,26	30,24	29,30	28,75	7,46	4,18	70,74	79,15	75,94	83,02
31,38	30,32	29,47	28,89	7,52	3,66	71,34	79,35		
31,44	30,31	29,50	28,90	7,45	4,24	71,61	79,52		
				7,30	3,96	71,76	79,49		

Tasas específicas de fecundidad

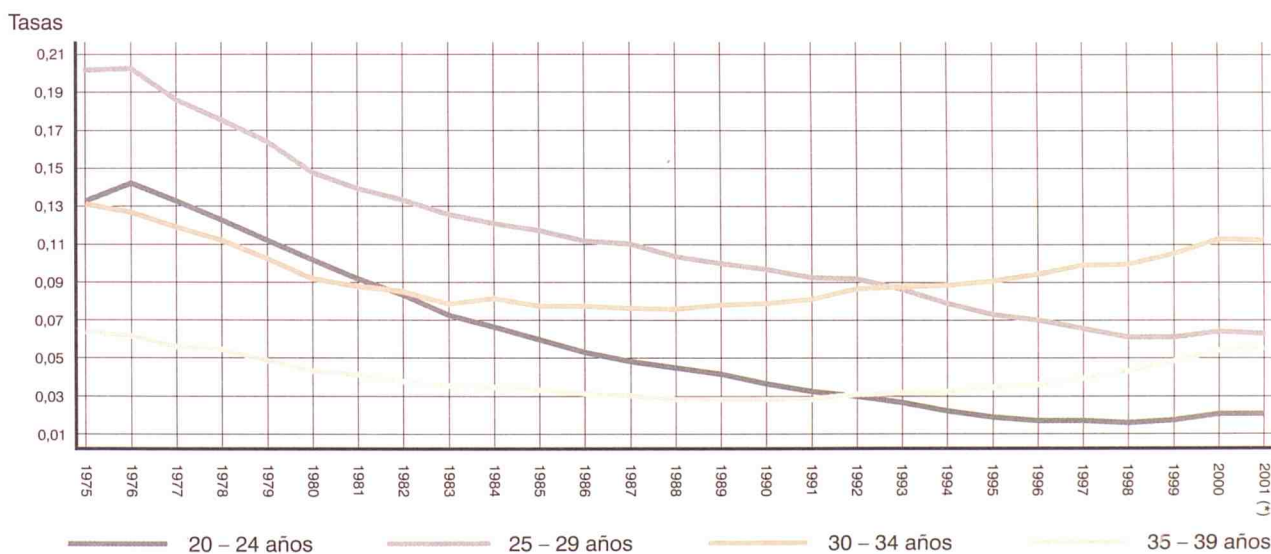

2. RESUMEN DE LA EVOLUCIÓN DEMOGRÁFICA REGISTRADA EN LA COMUNIDAD DE MADRID EN LOS ÚLTIMOS AÑOS (1975-2001)

	Nacimientos			Defunciones			Matrimonios		
	Total	Hombres	Mujeres	Total	Hombres	Mujeres	Total	Canónicos	Civiles
1975	91924	47725	44199	27060	14080	12980	34223	34076	147
1976	93893	48247	45646	28069	14542	13527	31569	31470	99
1977	89243	46221	43022	27856	14575	13281	31558	31291	267
1978	85123	44382	40741	28079	14638	13441	30171	29336	835
1979	79679	41194	38485	27527	14443	13084	28653	27016	1637
1980	73485	37989	35496	27706	14503	13203	26697	24451	2246
1981	70121	36480	33641	29754	15564	14190	23502	21262	2240
1982	66642	34479	32163	28051	14744	13307	24668	21301	3367
1983	61718	32009	29709	29837	15668	14169	24838	18922	5916
1984	60554	31284	29270	29851	15675	14176	24095	19475	4620
1985	58004	30101	27903	31547	16448	15099	23522	18745	4777
1986	55496	28456	27040	30735	16092	14643	24844	18573	6271
1987	54150	27927	26223	31965	16867	15098	25260	18748	6512
1988	52433	26982	25451	33336	17559	15777	25536	18925	6611
1989	51961	26818	25143	33729	17859	15870	25938	19189	6749
1990	50919	26360	24559	35509	18805	16704	26305	19029	7276
1991	50209	25827	24382	36605	19393	17212	26470	19175	7295
1992	51214	26369	24845	35673	19060	16613	26170	19022	7148
1993	49986	25802	24184	36459	19429	17030	24352	17341	7011
1994	48132	25044	23088	36420	19342	17078	23874	16782	7092
1995	47448	24541	22907	37124	19827	17297	23773	17088	6685
1996	47928	24523	23405	37833	19837	17996	22707	16071	6636
1997	49232	25408	23824	36710	19169	17541	23149	16808	6341
1998	49424	25533	23891	38646	20036	18610	25109	18139	6970
1999	52482	27197	25285	39081	20049	19032	25098	18157	6941
2000	56803	29401	27402	38820	20039	18780	25444	18390	7054
2000 Enero	4360	2207	2153	4225	2155	2070	540	193	347
2000 Febrero	4342	2272	2070	3399	1739	1660	868	436	432
2000 Marzo	4774	2448	2326	3268	1680	1588	1627	1064	563
2000 Abril	4802	2497	2305	3151	1597	1554	2159	1577	582
2000 Mayo	5136	2674	2462	3188	1638	1550	2579	1863	716
2000 Junio	4858	2536	2322	3098	1619	1479	3651	2807	844
2000 Julio	4911	2615	2296	2963	1527	1436	3616	2824	792
2000 Agosto	4648	2406	2242	2864	1475	1389	1126	856	270
2000 Septiembre	4683	2357	2326	2793	1447	1346	4450	3515	935
2000 Octubre	4830	2501	2329	3244	1704	1540	2743	2065	678
2000 Noviembre	4714	2451	2263	3227	1682	1544	1349	845	504
2000 Diciembre	4745	2437	2308	3400	1776	1624	736	345	391
2001 Enero	4762	2439	2323	3623	1883	1739	.	.	.
2001 Febrero	4215	2135	2080	3101	1589	1512	.	.	.
2001 Marzo	3767	1955	1812	3256	1703	1553	.	.	.

Nacimientos, defunciones y matrimonios en los últimos años

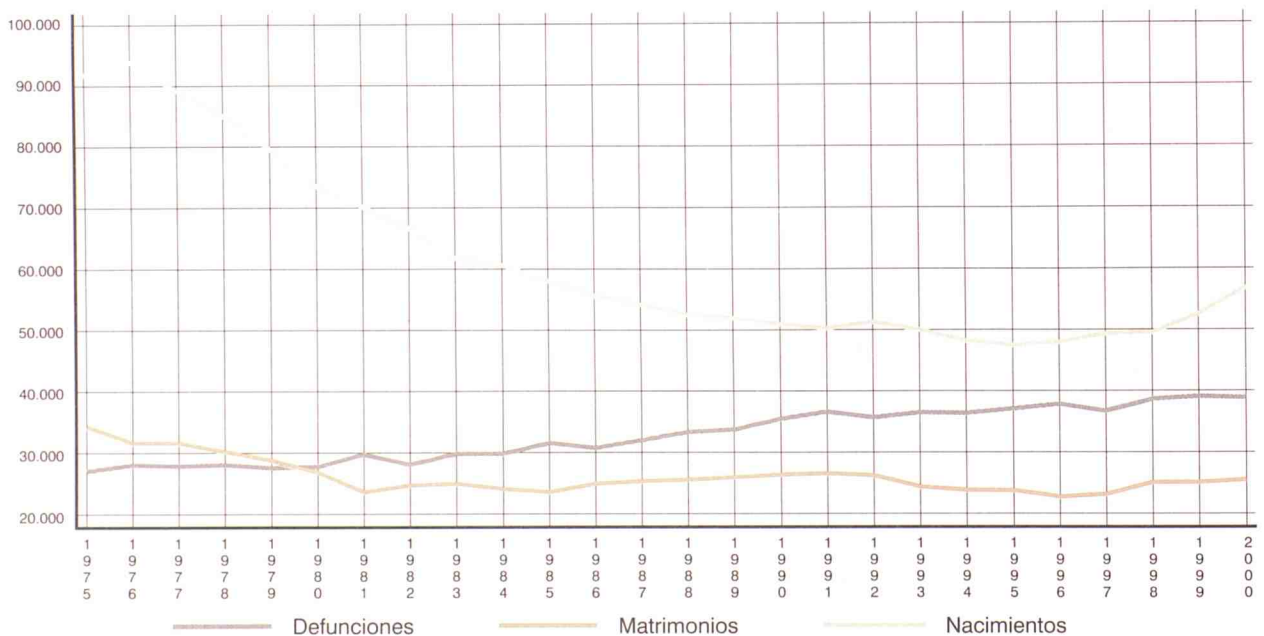

3. RESUMEN DE LA EVOLUCIÓN DEMOGRÁFICA DE RESIDENTES EN LA COMUNIDAD DE MADRID EN LOS ÚLTIMOS AÑOS (1975-2001) (1)

	Nacimientos			Defunciones			Matrimonios			
	Total	Hombres	Mujeres	Total	Hombres	Mujeres	Total esposos	1.º matrimonio	Total esposas	1.º matrimonio
1975	90941	47223	43718	27020	14045	12975
1976	93279	47945	45334	28093	14524	13569	34106	33601	32440	32189
1977	88650	45920	42730	27970	14636	13334	33920	33381	32469	32209
1978	84726	44151	40575	28235	14702	13533	32350	31984	31061	30887
1979	79492	41122	38370	27760	14579	13181	30365	30220	29460	29380
1980	72841	37673	35168	28070	14738	13332	27861	27410	27220	27020
1981	68860	35825	33035	30144	15799	14345	24425	24039	23969	23771
1982	65467	33878	31589	28532	15032	13500	25398	24462	25069	24672
1983	60729	31417	29312	30337	15974	14363	25531	23933	25234	24563
1984	59539	30745	28794	30108	15847	14261	24828	23404	24529	23874
1985	56890	29513	27377	31598	16518	15080	24052	22650	23863	23183
1986	54540	27942	26598	30544	15960	14584	25550	24026	25572	24825
1987	53354	27554	25800	31482	16608	14874	26204	24602	26130	25372
1988	51521	26527	24994	32768	17309	15459	26533	24901	26478	25597
1989	50911	26305	24606	33176	17607	15569	27516	25789	27334	26383
1990	49935	25827	24108	34903	18481	16422	28156	26241	27971	26852
1991	49293	25374	23919	35849	19048	16801	28598	26544	28413	27234
1992	50669	26104	24565	34905	18705	16200	28557	26483	28392	27103
1993	49499	25528	23971	35666	19121	16545	26707	24712	26536	25335
1994	47687	24781	22906	35682	18963	16719	26248	24230	26162	24817
1995	47006	24321	22685	36477	19524	16953	26454	24499	26235	24965
1996	47491	24265	23226	36811	19371	17440	25139	23405	24977	23896
1997	48726	25120	23606	35691	18695	16996	25928	24198	25664	24417
1998	48858	25238	23620	37710	19623	18087	28117	26300	27801	26514
1999	51976	26922	25054	38076	19601	18475	28367	26540	28088	26672
2000	56547	.	.	37806	.	.	28989	27388	28589	27748
2000 Enero	4339	.	.	4041	.	.	574	494	584	515
2000 Febrero	4296	.	.	3248	.	.	928	844	914	846
2000 Marzo	4732	.	.	3140	.	.	1790	1665	1779	1704
2000 Abril	4768	.	.	3081	.	.	2312	2163	2340	2199
2000 Mayo	5102	.	.	3085	.	.	3012	2848	2919	2894
2000 Junio	4849	.	.	3005	.	.	4098	3901	4040	3941
2000 Julio	4873	.	.	2936	.	.	4230	4044	4177	4076
2000 Agosto	4685	.	.	2993	.	.	1529	1467	1464	1475
2000 Septiembre	4670	.	.	2812	.	.	5084	4863	5003	4921
2000 Octubre	4817	.	.	3121	.	.	3141	2998	3094	3033
2000 Noviembre	4696	.	.	3082	.	.	1461	1364	1445	1386
2000 Diciembre	4719	.	.	3261	.	.	831	737	829	757
2001 Enero	4761	.	.	3472
2001 Febrero	4209	.	.	2977
2001 Marzo	4545	.	.	3231

(1) Los datos de los años 2000 y 2001 son estimados

Nacimientos, defunciones y matrimonios en los últimos meses

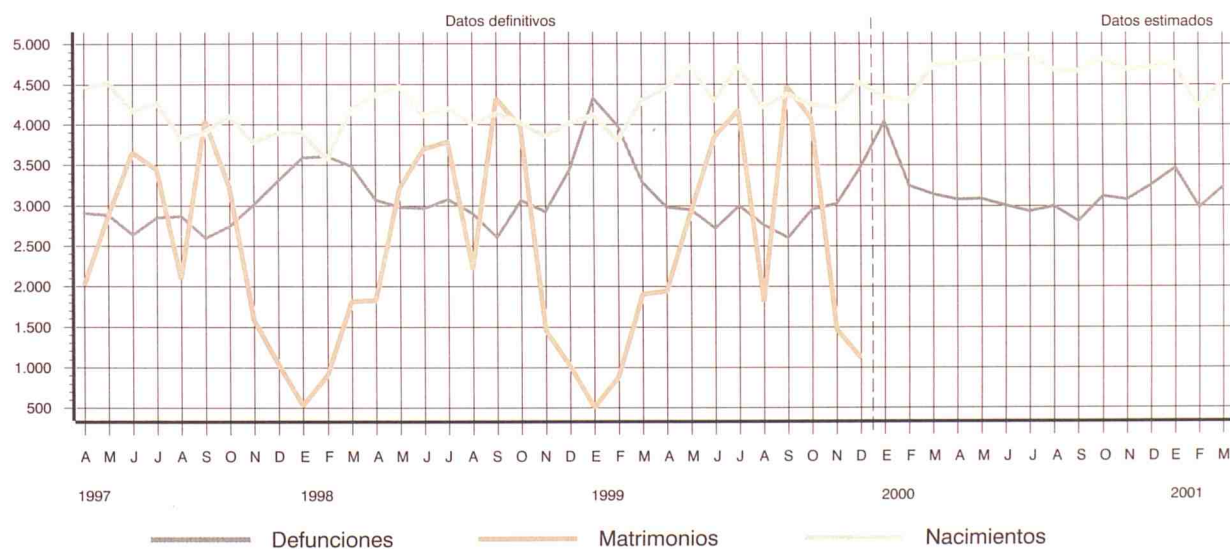

4. NACIMIENTOS DE MADRES RESIDENTES REGISTRADOS EN LA COMUNIDAD DE MADRID POR SEXO Y GRUPOS DE EDAD

	Total	Menos de 15 años	De 15 a 19 años	De 20 a 24 años	De 25 a 29 años	De 30 a 34 años	De 35 a 39 años	De 40 a 44 años	De 45 a 49 años	De 50 y más años	No consta
TOTAL											
1999 TOTAL	51408	0	943	3728	13357	22180	9825	1322	50	2	1
2000 TOTAL	55787	10	1012	4263	14153	23688	11069	1508	75	6	3
2000 Abril	4715	0	74	313	1189	2094	912	129	4	0	0
Mayo	5045	1	77	372	1303	2140	1010	136	6	0	0
Junio	4781	1	93	340	1216	2015	976	133	6	0	1
Julio	4800	1	79	374	1231	2032	952	122	9	0	0
Agosto	4575	1	87	365	1118	1939	935	120	10	0	0
Septiembre	4594	0	107	386	1158	1905	912	122	2	2	0
Octubre	4756	0	83	399	1153	2008	951	154	8	0	0
Noviembre	4643	0	79	376	1209	1863	977	130	8	0	1
Diciembre	4664	1	100	347	1154	1973	942	139	6	1	1
2001 Enero	4669	1	79	370	1120	1975	976	144	3	0	1
Febrero	4137	2	77	309	1035	1717	865	129	2	0	1
Marzo	3698	2	63	227	897	1592	812	96	9	0	0
HOMBRES											
1999 TOTAL	26630	0	485	1967	6905	11531	5048	667	25	1	1
2000 TOTAL	28887	4	523	2192	7331	12295	5720	788	30	3	1
2000 Abril	2456	0	38	166	629	1079	476	68	0	0	0
Mayo	2623	0	32	187	685	1141	509	67	2	0	0
Junio	2501	1	54	185	609	1061	528	60	2	0	1
Julio	2558	0	39	208	669	1083	493	64	2	0	0
Agosto	2368	1	54	186	569	1019	472	61	6	0	0
Septiembre	2312	0	59	200	600	913	473	65	1	1	0
Octubre	2465	0	37	189	612	1065	483	79	0	0	0
Noviembre	2419	0	39	202	615	963	522	72	6	0	0
Diciembre	2398	0	53	187	585	1020	470	81	2	0	0
2001 Enero	2388	0	40	197	582	1011	493	63	2	0	0
Febrero	2089	2	42	163	508	883	428	61	1	0	1
Marzo	1913	1	37	120	472	819	411	48	5	0	0
MUJERES											
1999 TOTAL	24778	0	458	1761	6452	10649	4777	655	25	1	0
2000 TOTAL	26900	6	489	2071	6822	11393	5349	720	45	3	2
2000 Abril	2259	0	36	147	560	1015	436	61	4	0	0
Mayo	2422	1	45	185	618	999	501	69	4	0	0
Junio	2280	0	39	155	607	954	448	73	4	0	0
Julio	2242	1	40	166	562	949	459	58	7	0	0
Agosto	2207	0	33	179	549	920	463	59	4	0	0
Septiembre	2282	0	48	186	558	992	439	57	1	1	0
Octubre	2291	0	46	210	541	943	468	75	8	0	0
Noviembre	2224	0	40	174	594	900	455	58	2	0	1
Diciembre	2266	1	47	160	569	953	472	58	4	1	1
2001 Enero	2281	1	39	173	538	964	483	81	1	0	1
Febrero	2048	0	35	146	527	834	437	68	1	0	0
Marzo	1785	1	26	107	425	773	401	48	4	0	0

Nacidos vivos por orden del nacimiento

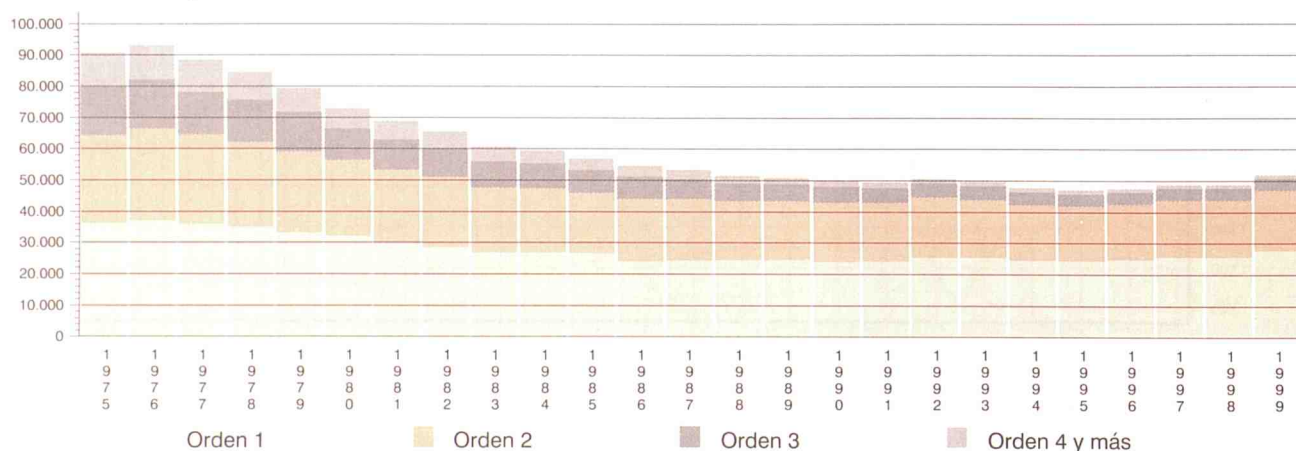

5. MATRIMONIOS QUE FIJAN SU RESIDENCIA REGISTRADOS EN LA COMUNIDAD DE MADRID POR LA EDAD DE LOS CÓNYUGES AL CONTRAER MATRIMONIO

	Total	Menos de 15 años	De 15 a 19 años	De 20 a 24 años	De 25 a 29 años	De 30 a 34 años	De 35 a 39 años	De 40 a 44 años	De 45 a 49 años	De 50 y más años	No consta
HOMBRES											
1999 TOTAL	23911	0	67	1670	10883	7058	2199	1270	474	290	0
2000 TOTAL	22586	0	46	1496	9975	6925	2212	1204	425	273	30
2000 Enero	480	0	5	47	105	139	90	59	16	19	0
Febrero	794	0	5	66	259	253	92	71	28	20	0
Marzo	1468	0	1	96	618	438	136	107	46	26	0
Abril	1931	0	12	129	848	610	181	98	32	21	0
Mayo	2312	0	2	141	1065	696	218	118	46	26	0
Junio	3281	0	3	210	1555	984	299	137	59	31	3
Julio	3176	0	3	208	1543	930	273	134	52	27	6
Agosto	953	0	2	103	436	267	86	32	16	10	1
Septiembre	3911	0	3	267	1851	1227	332	155	34	34	8
Octubre	2441	0	6	126	1061	814	246	130	34	18	6
Noviembre	1196	0	1	67	444	384	168	79	32	17	4
Diciembre	643	0	3	36	190	183	91	84	30	24	2
MUJERES											
1999 TOTAL	23911	0	195	3603	12198	5093	1507	938	263	114	0
2000 TOTAL	22586	0	171	3267	11417	4899	1506	905	281	104	36
2000 Enero	480	0	11	72	146	115	63	47	18	8	0
Febrero	794	0	20	110	297	198	89	55	17	8	0
Marzo	1468	0	14	211	692	302	121	92	30	5	1
Abril	1931	0	20	318	985	380	133	65	19	11	0
Mayo	2312	0	17	353	1197	462	146	99	21	15	2
Junio	3281	0	11	454	1805	691	169	102	35	11	3
Julio	3176	0	13	506	1732	603	164	110	30	8	10
Agosto	953	0	14	194	467	188	47	27	8	5	3
Septiembre	3911	0	25	546	2133	850	202	100	38	12	5
Octubre	2441	0	12	296	1213	627	177	75	27	7	7
Noviembre	1196	0	7	130	531	315	105	84	15	7	2
Diciembre	643	0	7	77	219	168	90	49	23	7	3

Matrimonios por la edad de los cónyuges al contraer matrimonio. Año 2000

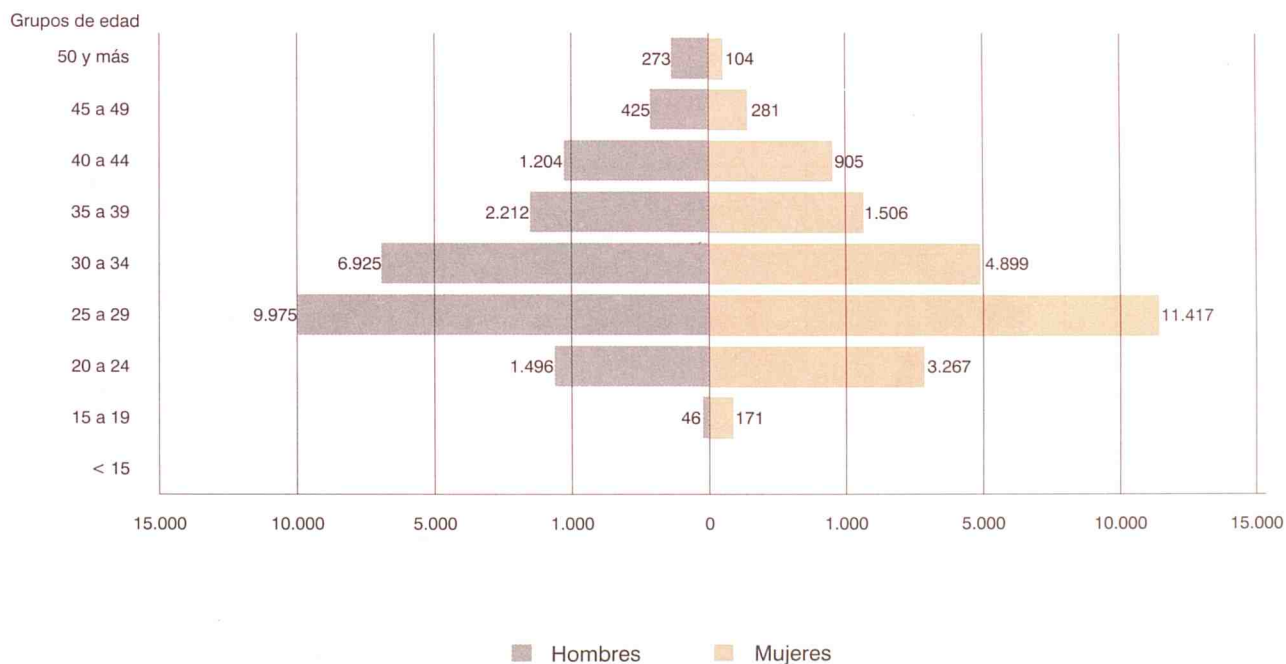

6. ESPOSOS Y ESPOSAS RESIDENTES DE MATRIMONIOS REGISTRADOS EN LA COMUNIDAD DE MADRID POR LA EDAD AL CONTRAER MATRIMONIO

	Total	Menos de 15 años	De 15 a 19 años	De 20 a 24 años	De 25 a 29 años	De 30 a 34 años	De 35 a 39 años	De 40 a 44 años	De 45 a 49 años	De 50 y más años	No consta
ESPOSOS											
1999 TOTAL	23932	0	66	1686	10976	7045	2170	1235	471	283	0
2000 TOTAL	24354	0	46	1621	10879	7462	2321	1262	447	282	34
2000 Enero	501	0	5	47	108	149	94	61	17	20	0
Febrero	823	0	5	69	273	260	95	73	28	20	0
Marzo	1558	0	2	106	668	464	138	109	45	26	0
Abril	2050	0	11	138	922	640	183	99	34	23	0
Mayo	2482	0	2	151	1152	751	231	121	49	25	0
Junio	3539	0	3	228	1686	1070	311	145	58	35	3
Julio	3475	0	4	233	1687	1017	299	138	61	28	8
Agosto	1049	0	2	114	479	299	90	37	17	10	1
Septiembre	4277	0	3	288	2066	1323	349	169	36	34	9
Octubre	2619	0	5	138	1149	867	257	141	37	18	7
Noviembre	1294	0	1	73	484	421	175	84	34	18	4
Diciembre	687	0	3	36	205	201	99	85	31	25	2
ESPOSAS											
1999 TOTAL	24494	0	195	3707	12547	5213	1521	934	263	114	0
2000 TOTAL	24815	0	177	3642	12667	5346	1591	954	294	105	39
2000 Enero	523	0	11	76	169	123	69	48	19	8	0
Febrero	834	0	19	117	316	211	90	57	17	7	0
Marzo	1592	0	16	229	758	331	128	95	30	4	1
Abril	2115	0	21	346	1092	415	139	71	19	11	1
Mayo	2514	0	17	394	1311	496	154	103	22	15	2
Junio	3588	0	11	512	1987	741	178	108	36	11	4
Julio	3541	0	15	586	1922	666	178	120	34	8	12
Agosto	1072	0	15	210	539	211	54	27	8	5	3
Septiembre	4353	0	24	617	2399	939	213	104	39	12	6
Octubre	2669	0	14	333	1336	676	183	82	30	8	7
Noviembre	1310	0	7	139	591	350	113	86	16	7	1
Diciembre	704	0	7	83	247	187	92	53	24	9	2

Esposos y esposas por forma de celebración

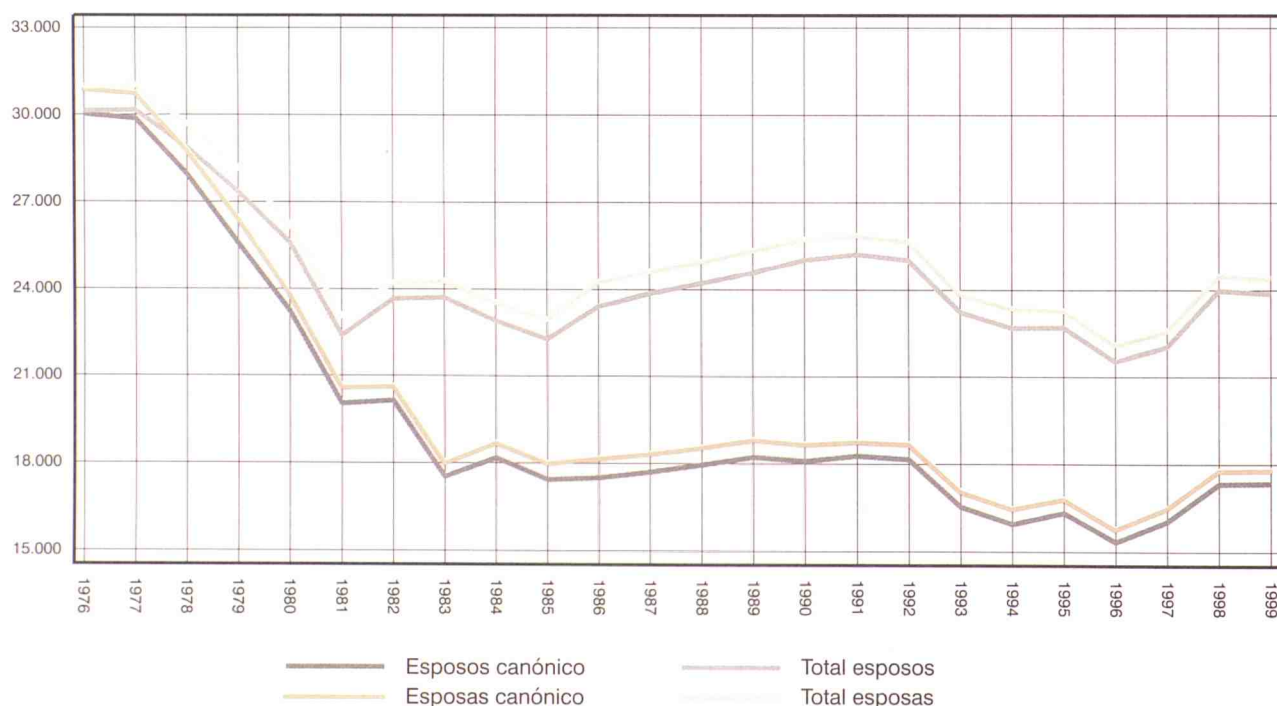

Tasa bruta de nupcialidad por municipios y distritos. Año 2000

Esposos

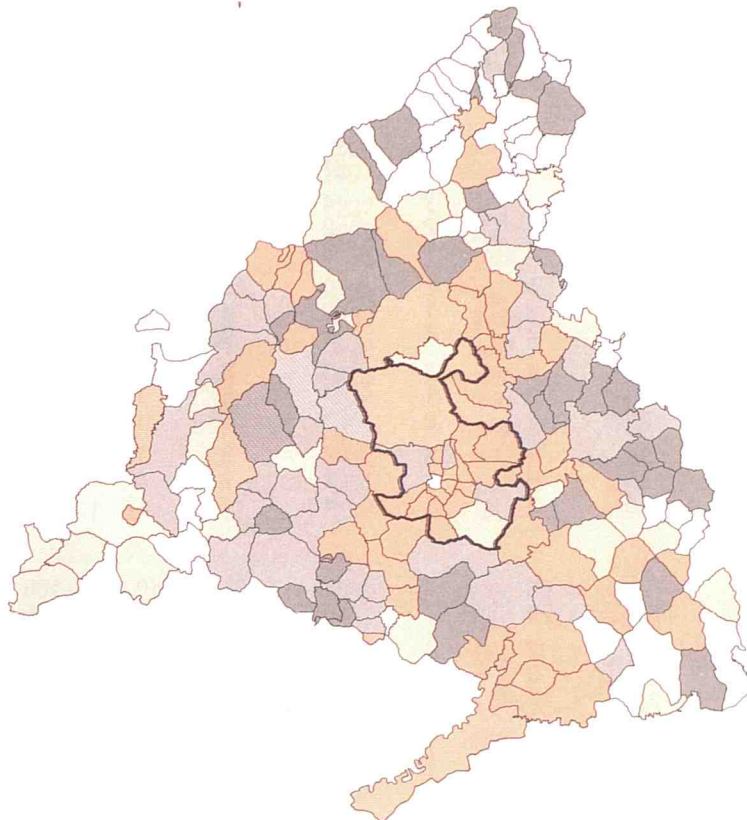

Esposas

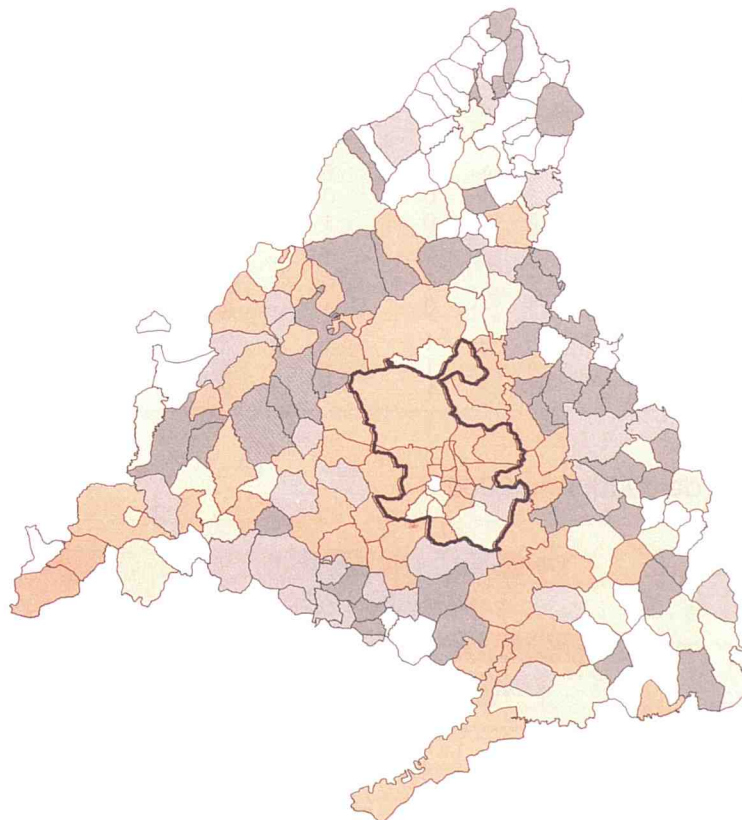

0 - 5,24 5,25 - 8,27 8,28 - 11,30 (*) 11,31 - 14,33 Más de 14,33

(*) Media de la Comunidad - Esposos = 9,94 Esposas = 10,39

7. DEFUNCIONES DE RESIDENTES REGISTRADAS EN LA COMUNIDAD DE MADRID POR SEXO Y GRUPOS DE EDAD

	Total	Menos de 1 año	De 1 a 4 años	De 5 a 9 años	De 10 a 14 años	De 15 a 19 años	De 20 a 24 años	De 25 a 29 años	De 30 a 34 años	De 35 a 39 años	De 40 a 44 años
TOTAL											
1999 TOTAL	36499	185	45	22	40	87	161	221	337	454	559
2000 TOTAL	36210	224	37	25	27	74	166	210	322	470	591
2000 Abril	2974	9	3	2	4	10	10	13	32	38	38
Mayo	2982	22	4	2	2	7	13	27	18	35	50
Junio	2890	14	3	1	3	6	12	13	21	44	52
Julio	2756	17	0	2	0	5	13	18	22	44	51
Agosto	2687	10	3	1	2	4	12	13	34	38	46
Septiembre	2632	21	4	4	2	2	22	12	24	45	52
Octubre	3005	16	4	3	3	8	16	27	24	42	43
Noviembre	2991	23	2	1	1	0	15	15	21	32	37
Diciembre	3159	28	2	2	2	6	16	23	28	35	55
2001 Enero	3379	16	6	5	2	3	12	14	31	44	61
Febrero	2891	15	6	2	3	7	17	14	20	43	35
Marzo	3036	15	2	2	4	7	17	13	26	28	42
HOMBRES											
1999 TOTAL	18736	93	25	12	21	61	103	166	251	326	375
2000 TOTAL	18692	118	24	17	17	48	122	155	230	343	376
2000 Abril	1500	6	2	2	3	7	4	13	24	21	24
Mayo	1526	16	3	0	1	4	11	23	15	28	33
Junio	1514	7	1	1	1	3	11	8	18	37	31
Julio	1422	10	0	2	0	4	8	15	14	31	30
Agosto	1390	6	3	1	2	2	11	10	21	27	30
Septiembre	1359	12	2	4	1	2	15	7	16	34	34
Octubre	1577	10	3	1	2	6	11	20	18	29	28
Noviembre	1554	11	1	1	1	0	8	9	11	25	27
Diciembre	1656	11	1	2	1	2	15	17	18	24	35
2001 Enero	1759	9	4	4	1	0	10	10	21	30	41
Febrero	1494	6	2	1	2	2	14	11	13	29	25
Marzo	1598	8	1	1	3	5	15	12	19	17	26
MUJERES											
1999 TOTAL	17763	92	20	10	19	26	58	55	86	128	184
2000 TOTAL	17517	106	13	8	10	26	44	55	92	127	215
2000 Abril	1474	3	1	0	1	3	6	0	8	17	14
Mayo	1456	6	1	2	1	3	2	4	3	7	17
Junio	1376	7	2	0	2	3	1	5	3	7	21
Julio	1334	7	0	0	0	1	5	3	8	13	21
Agosto	1297	4	0	0	0	2	1	3	13	11	16
Septiembre	1273	9	2	0	1	0	7	5	8	11	18
Octubre	1428	6	1	2	1	2	5	7	6	13	15
Noviembre	1436	12	1	0	0	0	7	6	10	7	10
Diciembre	1503	17	1	0	1	4	1	6	10	11	20
2001 Enero	1619	7	2	1	1	3	2	4	10	14	20
Febrero	1397	9	4	1	1	5	3	3	7	14	10
Marzo	1438	7	1	1	1	2	2	1	7	11	16

Defunciones por grupos de edad. Año 2000

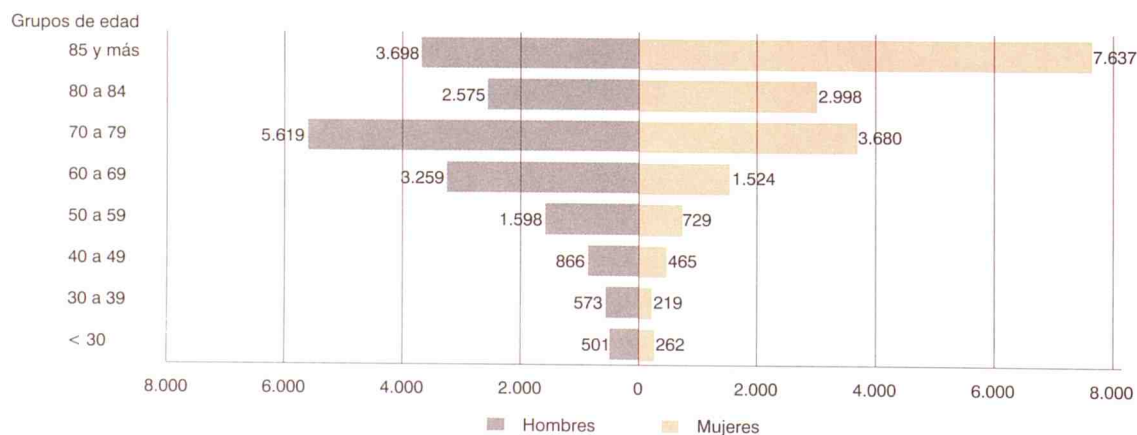

De 45 a 49 años	De 50 a 54 años	De 55 a 59 años	De 60 a 64 años	De 65 a 69 años	De 70 a 74 años	De 75 a 79 años	De 80 a 84 años	De 85 y más años	No consta
6696	1084	1306	1867	3021	4012	5191	5822	11389	0
740	1044	1283	1786	2997	4086	5212	5573	11334	9
56	78	119	139	237	324	421	488	948	5
56	95	103	155	259	332	410	460	932	0
50	80	109	148	235	319	422	442	916	0
58	79	84	151	233	332	404	404	839	0
56	91	83	140	230	315	397	381	831	0
53	81	106	140	235	301	362	390	776	0
75	81	109	145	256	334	432	437	949	1
57	89	104	150	256	340	427	447	972	2
75	80	105	150	255	349	431	528	989	0
59	111	106	182	256	399	441	508	1120	3
63	84	91	131	246	345	403	422	942	2
70	80	115	139	240	341	421	495	978	1
477	748	895	1288	2063	2551	2876	2629	3776	0
490	703	895	1254	2005	2647	2972	2574	3697	5
36	46	74	99	147	212	234	244	299	3
42	60	68	102	169	213	228	216	294	0
39	61	78	102	148	223	243	194	308	0
36	51	55	103	167	206	234	172	284	0
37	56	60	103	147	190	229	167	288	0
35	60	69	99	158	186	204	179	242	0
40	56	81	102	184	203	238	203	341	1
41	60	75	104	172	224	265	202	316	1
50	54	69	110	163	236	256	258	334	0
42	80	64	128	170	258	257	253	375	2
37	56	50	108	167	226	235	192	316	2
48	50	85	94	163	215	256	247	332	1
219	336	411	579	958	1461	2315	3193	7613	0
250	341	388	532	992	1439	2240	2998	7637	4
20	32	45	40	90	112	187	244	649	2
14	35	35	53	90	119	182	244	638	0
11	19	31	46	87	96	179	248	608	0
22	28	29	48	66	126	170	232	555	0
19	35	23	37	83	125	168	214	543	0
18	21	37	41	77	115	158	211	534	0
35	25	28	43	72	131	194	234	608	0
16	29	29	46	84	116	162	244	656	1
25	26	36	40	92	113	175	270	655	0
17	31	42	54	86	141	183	255	745	1
26	28	41	23	79	119	168	230	626	0
22	30	30	45	77	126	165	248	646	0

Edad media de defunción

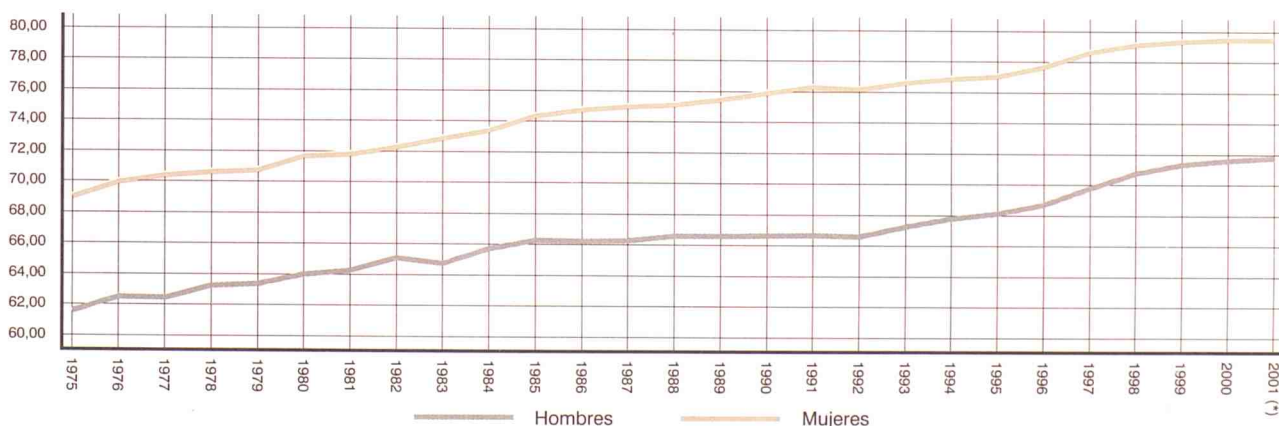

(*) Se toma como estimación del año 2001 los últimos doce meses de los que tenemos información {II 2000 - I 2001}

8. DEFUNCIONES DE RESIDENTES REGISTRADAS EN LA COMUNIDAD DE MADRID POR SEXO Y GRUPO DE CAUSA

	TODAS LAS CAUSAS	I - E. INFEC. Y PARASITARIAS	II - TUMORES	III - ENF. SANGRE Y TRASTORNOS DE LA INMUNIDAD	IV - ENF. ENDOCR. NUTRICIÓN Y METABÓLICAS	V - TRASTORNOS MENTALES Y DEL COMPORTAMIENTO	VI, VII, VIII-ENF. SIST. NERVIÓ. Y ORG.SENTIDOS	IX - ENF. SISTEMA CIRCULA	
TOTAL									
1999	TOTAL	36499	782	10694	108	826	1183	1074	11238
2000	TOTAL	36210	615	10334	96	758	990	1027	10677
2000	Enero	3939	63	921	12	102	111	119	1186
	Febrero	3160	58	847	9	69	95	92	931
	Marzo	3035	58	873	7	49	83	82	943
	Abril	2974	57	888	8	61	87	87	860
	Mayo	2982	50	818	5	56	75	64	916
	Junio	2890	45	887	10	70	101	84	848
	Julio	2756	40	900	7	53	62	72	798
	Agosto	2687	61	782	4	58	78	98	709
	Septiembre	2632	37	839	9	54	68	72	723
	Octubre	3005	44	874	6	63	75	86	907
	Noviembre	2991	53	834	10	56	77	89	918
	Diciembre	3159	49	871	9	67	78	82	938
HOMBRES									
1999	TOTAL	18736	443	6477	50	310	391	455	4910
2000	TOTAL	18692	389	6315	37	276	302	395	4618
2000	Enero	2008	38	558	2	32	37	46	499
	Febrero	1629	36	522	6	27	29	39	392
	Marzo	1557	36	532	2	23	25	27	418
	Abril	1500	33	509	2	14	27	32	374
	Mayo	1526	31	480	1	23	28	22	398
	Junio	1514	31	558	6	26	34	32	368
	Julio	1422	29	525	4	17	27	36	340
	Agosto	1390	43	497	2	22	21	33	285
	Septiembre	1359	22	508	3	19	16	33	323
	Octubre	1577	28	532	3	24	19	32	412
	Noviembre	1554	33	543	1	25	22	35	386
	Diciembre	1656	29	551	5	24	17	28	423
MUJERES									
1999	TOTAL	17763	339	4217	58	516	792	619	6328
2000	TOTAL	17517	226	4019	59	482	688	632	6058
2000	Enero	1931	25	363	10	70	74	73	687
	Febrero	1531	22	325	3	42	66	53	539
	Marzo	1478	22	341	5	26	58	55	525
	Abril	1474	24	379	6	47	60	55	486
	Mayo	1456	19	338	4	33	47	42	518
	Junio	1376	14	329	4	44	67	52	480
	Julio	1334	11	375	3	36	35	36	458
	Agosto	1297	18	285	2	36	57	65	424
	Septiembre	1273	15	331	6	35	52	39	400
	Octubre	1428	16	342	3	39	56	54	495
	Noviembre	1436	20	291	9	31	55	54	531
	Diciembre	1503	20	320	4	43	61	54	515

Defunciones por sexo y grupos de causa. Año 2000

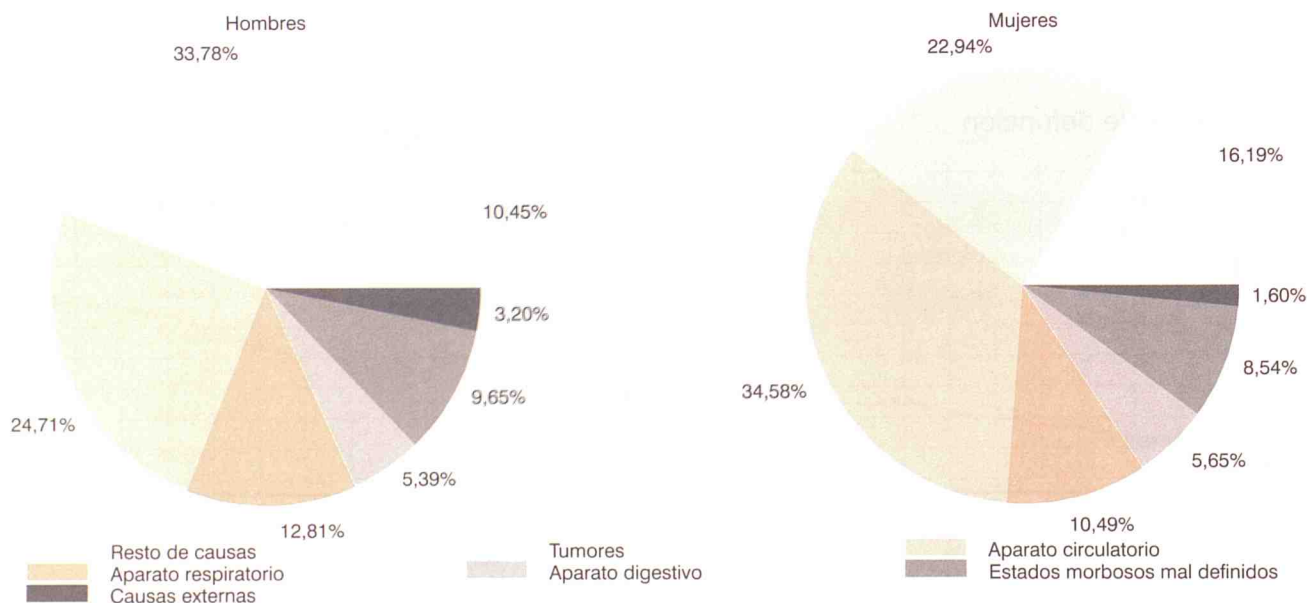

X - ENF. SISTEMA RESPIRA.	XI - ENF. SISTEMA DIGESTI.	XII - ENF. PIEL Y TEJIDO SUBCUTÁNEO	XIII - ENF. SIST. OSTEOMUSCUL., TEJ. CONJUNTI.	XIV - ENF. SISTEMA GENITOURI.	XV - EMBARAZO, PARTO Y PUERPERIO	XVI - AFECC. PERIODO PERINATAL	XVII - MALFORMACIONES CONGÉNITAS	XVIII - ESTADOS MORBOSOS MAL DEFINIDOS	XX - CAUSAS EXTERNAS
4889	2090	77	266	874	1	72	113	1174	1038
4231	1998	87	212	803	1	96	105	3300	880
679	228	9	13	83	0	5	11	309	88
432	179	6	25	63	0	6	9	256	83
358	161	3	16	70	0	11	18	211	92
349	160	4	24	56	0	2	4	254	73
348	181	11	22	65	0	8	11	265	87
280	151	8	14	80	0	8	8	209	87
285	129	8	14	62	0	8	10	235	73
268	152	2	21	73	1	5	2	287	86
265	165	9	11	48	0	8	10	254	60
325	146	8	17	63	0	6	8	315	62
305	181	9	15	80	0	11	6	296	51
337	165	10	20	60	0	18	8	409	38
2717	1059	23	75	408	0	34	60	632	692
2394	1008	37	54	360	0	46	58	1804	599
387	110	5	2	40	0	4	6	170	72
244	95	2	8	33	0	3	6	134	53
195	74	2	4	28	0	3	8	115	65
215	72	2	8	24	0	1	3	133	51
203	98	4	6	20	0	6	7	145	54
153	81	3	4	34	0	3	4	116	61
172	67	3	2	23	0	5	4	124	44
151	66	0	3	38	0	2	1	163	63
151	80	4	1	15	0	4	5	134	41
184	84	5	3	33	0	4	5	173	36
153	97	5	8	44	0	4	5	160	33
186	84	2	5	28	0	7	4	237	26
2172	1031	54	191	466	1	38	53	542	346
1837	990	50	158	443	1	50	47	1496	281
292	118	4	11	43	0	1	5	139	16
188	84	4	17	30	0	3	3	122	30
163	87	1	12	42	0	8	10	96	27
134	88	2	16	32	0	1	1	121	22
145	83	7	16	45	0	2	4	120	33
127	70	5	10	46	0	5	4	93	26
113	62	5	12	39	0	3	6	111	29
117	86	2	18	35	1	3	1	124	23
114	85	5	10	33	0	4	5	120	19
141	62	3	14	30	0	2	3	142	26
152	84	4	7	36	0	7	1	136	18
151	81	8	15	32	0	11	4	172	12

Tasa bruta de mortalidad por áreas sanitarias.
Año 2000

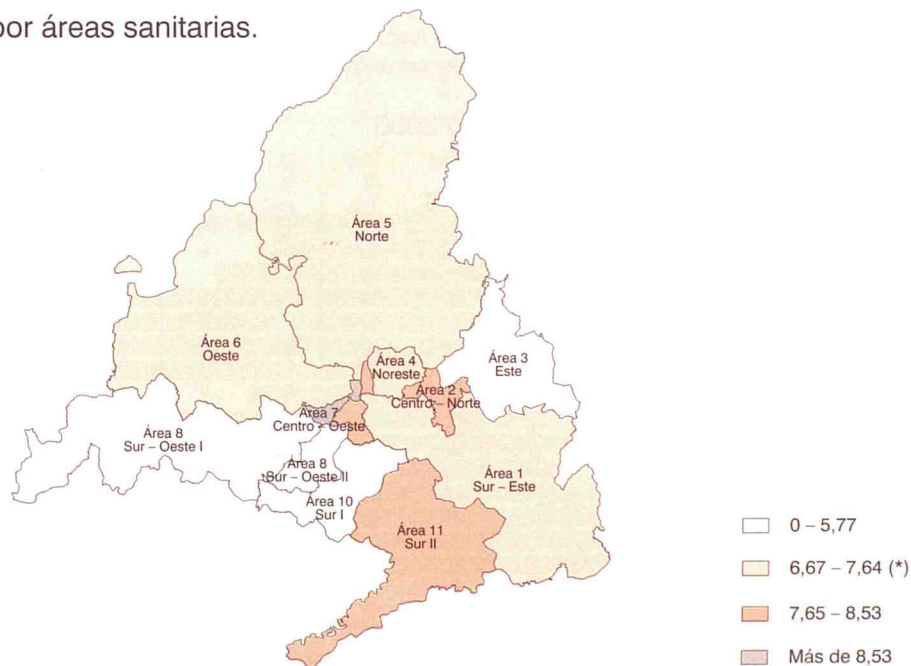

(*) Media de la Comunidad = 7,20

Tasas específicas de mortalidad para las cuatro principales causas de muerte.

Hombres

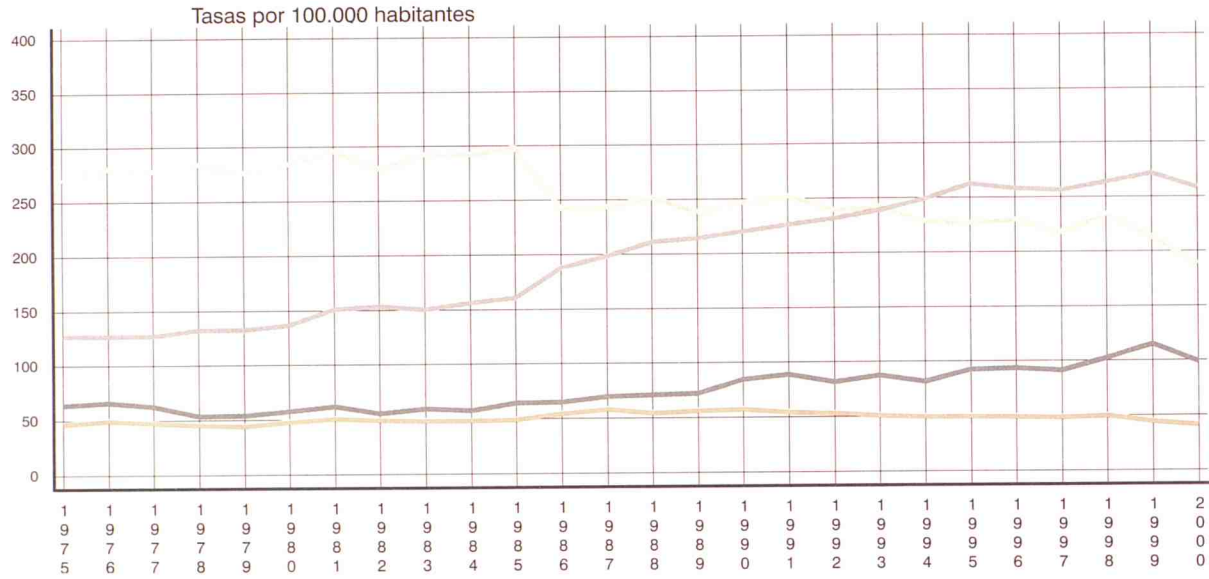

Mujeres

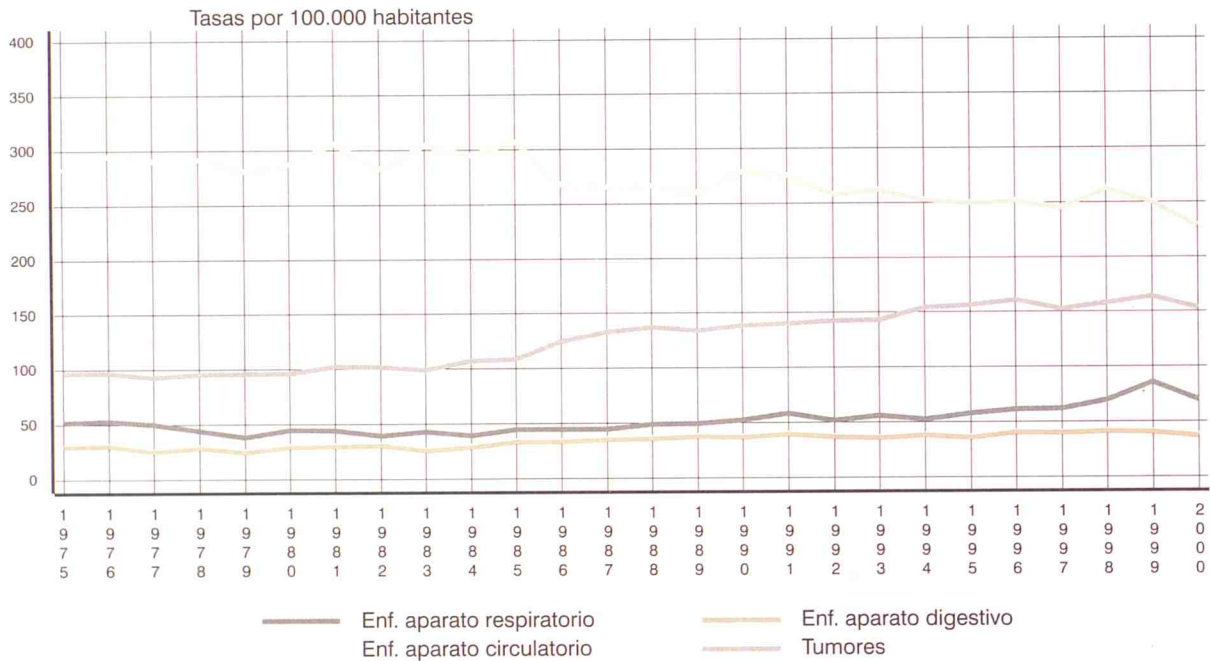

Razón de mortalidad varón/mujer. Año 2000

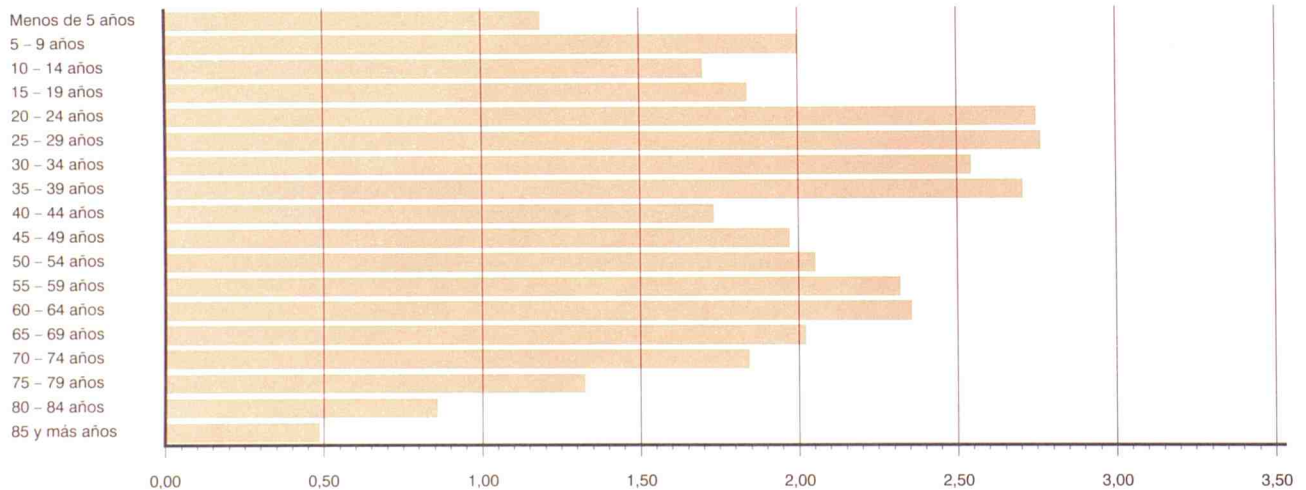

9. NACIMIENTOS, DEFUNCIONES, ESPOSOS Y ESPOSAS REGISTRADOS EN LA COMUNIDAD DE MADRID POR LUGAR DE RESIDENCIA

	Nacimientos			Defunciones			Esposos			Esposas		
	IV 99	I 00	II 00	IV 99	I 00	II 00	IV 99	I 00	II 00	IV 99	I 00	II 00
	III 00	IV 00	I 01	III 00	IV 00	I 01	III 00	IV 00	I 01	III 00	IV 00	I 01
TOTAL	55638	56803	56071	38766	38820	37908	26491	25444	22409	26491	25444	22409
RESIDENTES EN LA COMUNIDAD DE MADRID	54575	55787	55077	36219	36210	35382	25336	24354	21472	25865	24815	21866
Ajalvir	33	32	36	7	8	7	15	17	15	16	14	13
Alameda del Valle	0	0	0	2	3	2	2	2	2	2	2	2
Alamo (El)	50	58	52	84	70	66	28	32	29	24	24	23
Alcalá de Henares	1825	1857	1810	827	798	762	954	925	825	992	967	863
Alcobendas	977	983	933	348	359	376	357	357	323	382	379	338
Alcorcón	1559	1601	1556	733	720	721	793	779	704	793	790	721
Aldea del Fresno	10	8	6	13	17	14	5	3	3	6	3	2
Algete	233	227	216	42	41	35	59	58	47	65	58	52
Alpedrete	135	137	122	28	24	24	47	38	37	43	36	35
Ambite	3	2	1	3	4	3	0	0	0	0	0	0
Anchuelo	6	5	6	4	5	5	2	5	5	1	2	2
Aranjuez	402	417	417	355	355	338	219	206	191	230	218	203
Arganda del Rey	346	362	347	176	180	184	168	160	146	171	154	138
Arroyomolinos	56	60	55	16	20	18	21	22	22	18	19	18
Atazar (El)	1	1	1	1	1	2	0	0	0	0	0	0
Batres	16	18	13	3	7	8	6	5	4	4	4	3
Becerril de la Sierra	55	62	58	25	28	21	6	12	10	10	12	11
Belmonte de Tajo	10	7	7	8	10	12	9	8	8	10	10	9
Berrueto (El)	4	4	3	1	1	0	0	0	0	0	0	0
Berzosa del Lozoya	4	3	3	1	1	0	0	0	0	0	0	0
Boadilla del Monte	267	307	344	87	93	92	112	110	99	118	122	109
Boalo (El)	33	37	30	15	21	18	13	10	7	11	11	10
Braojos	0	1	1	1	0	0	0	0	0	0	0	0
Brea de Tajo	2	3	2	11	8	4	2	2	2	3	3	3
Brunete	75	76	67	51	54	46	27	24	19	29	27	25
Buitrago del Lozoya	13	13	16	19	17	12	6	7	5	6	5	4
Bustarviejo	15	15	13	13	13	15	5	4	4	5	4	3
Cabanillas de la Sierra	4	3	6	1	1	1	1	1	1	1	1	1
Cabrera (La)	21	22	21	31	28	25	11	11	9	11	10	9
Cadalso de los Vidrios	23	16	10	22	17	16	7	8	8	9	10	9
Camarma de Esteruelas	29	31	30	19	16	13	18	17	17	23	18	16
Campo Real	25	23	21	21	13	11	10	7	7	12	10	9
Canencia	7	6	5	3	5	5	0	0	0	0	0	0
Carabaña	13	12	10	12	8	7	8	9	9	10	9	9
Casarrubuelos	7	6	5	9	8	7	3	3	2	4	4	3
Cenicientos	14	12	13	23	24	26	6	5	5	10	9	8
Cercedilla	63	66	63	38	45	39	29	23	21	24	18	16
Cervera de Buitrago	0	0	0	1	1	1	0	0	0	0	0	0
Ciempozuelos	163	167	173	197	200	193	74	70	61	74	69	61
Cobeña	52	55	59	12	9	7	16	16	11	15	15	10
Colmenar de Oreja	60	62	64	48	43	38	25	25	20	22	23	22
Colmenar del Arroyo	4	2	2	26	27	30	1	1	1	3	3	3
Colmenar Viejo	363	383	368	192	202	185	137	140	130	135	132	122
Colmenarejo	66	72	81	23	25	23	25	28	25	33	30	28
Collado-Mediano	52	49	52	24	25	24	24	22	20	20	21	17
Collado Villalba	600	639	646	175	161	167	208	204	187	212	198	176
Corpa	1	2	1	3	2	3	6	4	3	4	4	3
Coslada	600	600	582	258	269	271	345	340	306	361	344	311
Cubas	29	28	17	12	14	12	8	7	6	10	10	7
Chapinería	11	11	9	9	12	14	2	2	2	5	5	5
Chinchón	32	29	22	48	49	46	21	18	18	23	19	17
Daganzo de Arriba	95	93	102	9	7	11	18	20	19	22	23	21
Escorial (El)	129	124	118	62	71	77	40	39	35	48	45	42
Estremera	9	4	5	13	13	10	3	2	2	5	3	3
Fresnedillas	9	9	8	4	5	4	1	2	2	5	5	4
Fresno de Torote	5	5	5	1	3	3	2	3	3	2	3	3
Fuenlabrada	2461	2475	2392	442	426	436	791	747	660	790	746	663
Fuente el Saz de Jarama	65	68	60	21	18	21	25	23	21	25	26	21
Fuentidueña de Tajo	15	10	10	9	13	16	10	11	11	10	11	11
Galapagar	447	433	418	96	98	91	124	119	111	119	118	108
Garganta de los Montes	1	0	0	5	7	7	0	0	0	0	0	0
Gargantilla del Lozoya	1	1	1	4	4	3	3	0	0	1	0	0
Gascones	0	1	1	0	0	0	0	0	0	0	0	0
Getafe	1463	1554	1539	795	774	731	901	862	782	922	860	774
Griñón	55	59	51	22	26	30	24	22	21	28	28	24

	Nacimientos			Defunciones			Esposos			Esposas		
	IV 99	I 00	II 00	IV 99	I 00	II 00	IV 99	I 00	II 00	IV 99	I 00	II 00
	III 00	IV 00	I 01	III 00	IV 00	I 01	III 00	IV 00	I 01	III 00	IV 00	I 01
Guadalix de la Sierra	45	47	44	26	26	25	24	20	19	23	20	18
Guadarrama	140	140	141	60	65	63	50	45	37	52	43	36
Horcajo de la Sierra	0	0	0	0	0	1	1	1	1	0	0	0
Horcajuelo de la Sierra	2	1	0	0	0	0	1	1	1	0	1	1
Hoyo de Manzanares	76	75	73	31	30	27	25	30	27	25	26	25
Humanes de Madrid	159	179	175	19	24	22	51	55	50	48	54	49
Leganés	1469	1542	1528	789	820	742	942	856	768	952	873	785
Loeches	35	38	41	15	16	15	25	25	20	22	24	19
Lozoya	1	1	3	7	9	9	3	4	4	2	3	3
Lozoyuela-Navas-Sieteiglesias	4	4	4	9	8	8	2	3	3	2	2	2
Madarcos	1	1	1	0	0	0	0	0	0	1	1	1
Madrid	27162	27618	27496	24887	24874	24351	13717	13080	11389	13963	13328	11589
Centro	1236	1225	1217	1546	1539	1486	653	600	496	636	583	491
Arganzuela	1300	1333	1354	1000	992	980	493	486	415	529	515	442
Retiro	932	926	894	1089	1062	1009	582	547	480	561	540	459
Salamanca	1137	1138	1160	1632	1602	1572	709	692	587	721	687	580
Chamartín	1281	1298	1219	1232	1276	1213	742	689	587	695	676	573
Tetuán	1284	1284	1266	1429	1414	1443	750	685	591	693	648	559
Chamberí	1145	1147	1136	1659	1655	1586	670	634	555	770	714	610
Fuencarral-El Pardo	1772	1776	1795	1341	1336	1305	878	836	734	974	940	822
Moncloa-Aravaca	1073	1070	1063	972	1004	973	508	492	417	538	501	424
Latina	1937	1977	1927	1919	1966	1925	1183	1141	1005	1212	1132	996
Carabanchel	1721	1770	1773	1953	1942	1890	996	938	848	1004	954	854
Usera	1017	1000	984	977	1007	948	485	478	418	505	510	456
Puente de Vallecas	2302	2324	2234	1902	1842	1784	975	929	821	1020	953	832
Moratalaz	815	848	821	742	739	743	463	439	378	474	440	384
Ciudad Lineal	2025	2062	1991	1721	1676	1666	985	919	789	991	948	812
Hortaleza	1423	1423	1364	940	911	869	662	589	510	685	613	544
Villaverde	1276	1252	1187	839	859	847	616	578	514	611	577	520
Villa de Vallecas	655	651	654	336	351	369	230	244	215	255	247	216
Vicálvaro	680	712	682	256	293	288	257	236	206	242	234	204
San Blas	1288	1330	1319	1055	1030	999	520	489	423	507	498	429
Barajas	326	326	320	207	195	184	146	143	119	144	151	132
No consta	537	746	1136	140	183	272	214	296	281	196	267	250
Majadahonda	546	564	582	175	171	174	168	169	141	197	194	168
Manzanares el Real	51	49	43	25	27	20	25	29	24	25	27	23
Meco	106	98	88	21	24	18	32	34	28	32	34	29
Mejorada del Campo	146	172	184	65	65	66	62	55	49	68	65	60
Miraflores de la Sierra	40	44	37	58	60	53	19	19	18	20	18	18
Molar (El)	46	49	51	41	35	34	23	18	16	16	12	12
Molinos (Los)	41	39	37	26	31	30	16	18	17	17	17	16
Montejo de la Sierra	1	0	0	7	7	7	0	0	0	0	0	0
Moraleja de Enmedio	43	41	40	24	24	24	11	16	15	20	24	23
Moralzarzal	97	96	98	35	32	34	43	41	37	30	27	24
Morata de Tajuña	46	49	53	119	100	94	30	33	33	32	36	36
Móstoles	1744	1748	1691	709	725	709	830	812	714	891	875	758
Navacerrada	9	9	12	7	6	4	9	9	8	10	10	7
Navalafuente	4	4	4	5	5	5	0	1	1	0	1	1
Navalagamella	12	10	6	8	7	8	3	4	3	4	4	3
Navalcarnero	180	174	163	134	135	132	85	81	70	84	82	73
Navarredonda	0	0	1	0	0	0	0	0	0	0	0	0
Navas del Rey	13	16	15	12	19	22	9	10	9	10	10	9
Nuevo Baztán	33	35	31	10	12	10	7	4	3	6	3	2
Olmeda de las Fuentes	5	4	2	2	2	3	0	0	0	0	0	0
Orusco	9	7	7	12	10	7	4	3	3	6	6	6
Paracuellos de Jarama	90	85	77	30	26	25	32	32	31	26	28	27
Parla	899	946	918	272	287	295	400	382	344	419	397	354
Patones	2	5	5	6	4	5	1	1	1	3	2	2
Pedrezuela	30	38	29	17	19	18	6	6	5	6	4	3
Pelayos de la Presa	3	2	2	29	30	25	4	5	5	4	4	4
Perales de Tajuña	22	22	22	18	19	17	9	10	9	5	8	7
Pezuela de las Torres	8	8	6	4	5	6	5	4	4	3	2	2
Pinilla del Valle	1	1	1	1	1	2	0	0	0	0	0	0
Pinto	404	412	418	135	119	134	186	191	176	207	212	193
Piñuecar	2	2	1	1	3	3	0	0	0	1	1	1
Pozuelo de Alarcón	850	881	807	343	327	295	293	280	246	316	304	270
Pozuelo del Rey	0	0	0	7	5	3	0	1	1	0	2	2
Prádena del Rincón	0	0	0	2	1	0	1	1	1	0	0	0
Puebla de la Sierra	0	0	1	0	0	0	1	1	1	1	1	1
Puentes Viejas	2	2	2	4	5	3	1	1	1	2	1	1
Quijorna	14	18	18	7	7	6	7	5	5	5	3	3
Rascafría	17	20	16	17	17	15	5	4	4	5	4	4
Redueña	2	1	1	1	1	1	0	1	1	0	0	0
Ribatejada	1	0	1	3	3	6	2	1	1	2	2	2

	Nacimientos			Defunciones			Esposos			Esposas		
	IV 99	I 00	II 00	IV 99	I 00	II 00	IV 99	I 00	II 00	IV 99	I 00	II 00
	III 00	IV 00	I 01	III 00	IV 00	I 01	III 00	IV 00	I 01	III 00	IV 00	I 01
Rivas-Vaciamadrid	480	495	491	58	69	76	106	102	86	109	110	97
Robledillo de la Jara	0	0	0	2	1	0	0	0	0	0	0	0
Robledo de Chavela	24	25	23	17	15	12	14	13	13	15	16	15
Rozas de Madrid (Las)	817	864	899	336	350	367	237	259	233	233	249	216
Rozas de Puerto Real	2	1	1	5	9	7	2	1	0	0	0	0
San Agustín de Guadalix	107	97	81	16	15	11	25	23	22	21	18	17
San Fernando de Henares	523	546	526	131	132	132	163	153	137	163	151	141
San Lorenzo del Escorial	166	157	155	89	82	79	70	68	60	69	66	59
San Martín de la Vega	154	160	170	58	55	51	59	60	53	44	46	43
San Martín de Valdeiglesias	50	56	57	54	68	75	19	24	22	21	27	25
San Sebastián de los Reyes	760	782	767	273	272	268	282	262	232	284	268	239
Santa María de la Alameda	4	5	5	10	11	7	2	2	2	2	1	1
Santorcaz	5	6	5	4	3	4	6	7	7	6	8	8
Santos de la Humosa (Los)	9	9	8	15	16	15	4	6	6	4	6	5
Serna del Monte (La)	1	1	1	0	0	1	1	1	0	1	1	0
Serranillos del Valle	15	19	20	17	22	24	8	7	6	6	5	4
Sevilla la Nueva	79	86	88	22	24	21	30	23	21	28	23	21
Somosierra	1	0	0	0	0	0	1	1	1	1	1	1
Soto del Real	73	80	78	33	36	31	49	46	43	42	44	44
Talamanca de Jarama	20	21	17	10	7	6	5	8	7	7	12	11
Tielmes	20	23	20	19	26	29	4	5	5	5	5	4
Titulcia	10	9	7	10	9	7	7	5	4	6	4	4
Torrejón de Ardoz	1160	1213	1211	369	360	341	494	487	437	499	487	434
Torrejón de la Calzada	30	27	32	11	12	10	6	6	6	4	3	3
Torrejón de Velasco	24	29	27	14	17	17	6	5	3	4	3	1
Torrelaguna	19	28	24	31	29	33	18	17	16	11	14	13
Torrelodones	201	206	202	51	52	55	66	72	61	79	83	70
Torremocha de Jarama	6	7	8	4	4	6	0	0	0	1	1	1
Torres de la Alameda	55	37	28	23	20	24	22	22	20	28	27	25
Tres Cantos	598	582	589	118	115	111	109	107	91	114	113	100
Valdaracete	8	6	5	12	11	10	2	3	3	2	2	2
Valdeavero	4	4	7	8	6	2	2	1	1	2	0	0
Valdelaguna	5	3	2	3	4	3	0	0	0	0	0	0
Valdemanco	8	9	7	5	5	4	3	2	2	2	2	2
Valdemaqueda	3	2	4	3	2	2	3	3	2	2	2	1
Valdemorillo	85	102	96	29	26	27	36	35	28	41	35	30
Valdemoro	456	456	461	130	122	117	195	192	171	192	186	167
Valdeolmos	20	22	22	4	6	6	12	9	7	5	3	3
Valdepiélagos	3	3	3	4	3	3	3	3	3	2	3	3
Valdetorres de Jarama	20	30	28	8	13	11	13	12	11	13	11	10
Valdilecha	19	21	20	12	14	16	8	9	8	7	9	9
Valverde de Alcalá	2	1	1	3	3	3	1	2	2	2	1	1
Velilla de San Antonio	123	137	133	30	30	28	33	35	33	32	34	30
Vellón (El)	12	11	11	3	6	7	5	4	4	7	6	5
Venturada	12	16	16	3	2	2	3	2	1	3	3	2
Villa del Prado	39	48	44	31	31	25	15	12	9	17	12	8
Villaconejos	35	29	26	19	20	24	12	15	12	15	19	15
Villalbilla	51	59	60	22	22	17	27	31	27	29	33	31
Villamanrique de Tajo	9	7	7	7	7	6	1	2	2	3	3	2
Villamanta	17	18	15	39	39	39	8	9	8	9	9	7
Villamantilla	4	2	2	10	9	8	2	1	1	1	1	1
Villanueva de la Cañada	136	158	163	32	31	34	26	30	25	36	37	32
Villanueva de Perales	7	9	8	2	3	5	3	3	2	2	2	1
Villanueva del Pardillo	103	109	101	41	39	33	23	20	18	21	18	16
Villar del Olmo	21	21	24	11	9	10	2	3	3	1	4	4
Villarejo de Salván	28	17	17	30	27	30	17	14	12	6	3	3
Villaviciosa de Odón	174	173	175	108	105	118	107	107	93	99	91	80
Villavieja del Lozoya	3	2	3	3	2	2	0	0	0	1	0	0
Zarzalejo	18	16	15	7	6	3	6	4	3	6	5	4
No consta	0	0	0	1	1	2	0	0	0	0	0	0
AMBITOS GEOGRAFICOS												
Area Metropolitana	47774	48863	48347	32634	32612	31919	22627	21703	19091	23151	22201	19515
Madrid	27162	27618	27496	24887	24874	24351	13717	13080	11389	13963	13328	11589
Corona metropolitana	20612	21245	20851	7747	7738	7568	8910	8623	7702	9188	8873	7926
Norte	2698	2730	2657	931	948	940	885	866	776	915	892	799
Sur	9999	10278	10042	3875	3871	3768	4843	4629	4148	4974	4753	4248
Este	4947	5105	5014	1768	1749	1701	2189	2129	1904	2250	2186	1963
Oeste	2968	3132	3138	1173	1170	1159	993	999	874	1049	1042	916
Municipios no metropolitanos	6801	6924	6730	3584	3597	3461	2709	2651	2381	2714	2614	2351
No consta	0	0	0	1	1	2	0	0	0	0	0	0
AREAS Y DISTRITOS DE SALUD	54575	55787	55077	36219	36210	35382	25336	24354	21472	25865	24815	21866
Area1 Sur-Este	6542	6629	6428	4910	4863	4766	2932	2808	2473	2977	2829	2470
No consta	8	12	11	3	4	7	1	4	3	2	2	2

	Nacimientos			Defunciones			Esposos			Esposas		
	IV 99	I 00	II 00	IV 99	I 00	II 00	IV 99	I 00	II 00	IV 99	I 00	II 00
	III 00	IV 00	I 01	III 00	IV 00	I 01	III 00	IV 00	I 01	III 00	IV 00	I 01
Arganda	1158	1168	1143	585	576	573	425	413	373	425	415	375
Moratalaz	1495	1560	1503	998	1032	1031	720	675	584	716	674	588
Retiro	930	923	891	1088	1061	1007	581	545	479	561	540	459
Vallecas	2951	2966	2880	2236	2190	2148	1205	1171	1034	1273	1198	1046
Area2 Centro-Norte	3810	3891	3804	3348	3374	3282	2054	1964	1699	2040	1957	1695
No consta	4	7	7	4	7	9	2	4	4	3	3	3
Coslada	1392	1455	1425	484	496	497	603	583	525	624	594	542
Salamanca	1136	1135	1158	1630	1598	1566	709	692	587	721	687	580
Chamartín	1278	1294	1214	1230	1273	1210	740	685	583	692	673	570
Area3 Este	3261	3330	3261	1322	1280	1213	1573	1545	1382	1625	1589	1419
Alcalá de Henares	2101	2117	2050	953	920	872	1079	1058	945	1126	1102	985
Torrejón de Ardoz	1160	1213	1211	369	360	341	494	487	437	499	487	434
Area4 Noreste	5062	5141	4994	3923	3812	3718	2313	2140	1841	2327	2210	1917
No consta	35	45	48	7	10	10	4	5	5	2	3	3
Ciudad Lineal	2003	2031	1960	1716	1669	1659	983	916	786	990	946	810
San Blas	1284	1325	1311	1053	1028	998	520	489	423	507	498	429
Hortaleza	1740	1740	1675	1147	1105	1051	806	730	627	828	763	675
Area5 Norte	6988	7058	6918	4277	4273	4226	2974	2831	2495	3016	2899	2561
No consta	17	24	27	29	36	51	11	15	14	6	9	8
Alcobendas	2725	2772	2664	1035	1031	1030	970	938	837	979	945	844
Colmenar Viejo	1207	1226	1193	472	492	448	376	372	333	370	366	336
Tetuán	1281	1278	1257	1425	1408	1437	746	680	587	693	646	557
Fuencarral	1758	1758	1777	1316	1306	1260	871	826	724	968	933	816
Area6 Oeste	6313	6520	6477	2892	2923	2841	2248	2220	1949	2359	2273	1991
No consta	0	2	2	0	1	1	0	0	0	0	0	0
Majadahonda	2808	2977	2981	1072	1072	1047	893	897	786	955	954	839
Collado Villalba	2432	2473	2433	848	847	821	847	831	746	866	818	728
Moncloa	1073	1068	1061	972	1003	972	508	492	417	538	501	424
Area7 Centro-Oeste	4318	4349	4280	5124	5160	4997	2506	2375	2056	2618	2429	2097
No consta	6	7	7	3	4	3	1	3	3	7	9	9
Centro	1211	1204	1197	1520	1516	1466	642	587	485	627	574	483
Chamberí	1164	1161	1149	1682	1674	1603	680	644	563	772	714	609
Latina	1937	1977	1927	1919	1966	1925	1183	1141	1005	1212	1132	996
Area8 Sur-Oeste I	4039	4101	3964	2081	2104	2091	1977	1940	1728	2034	1999	1776
Móstoles	1800	1808	1746	725	745	727	851	834	736	909	894	776
Alcorcón	1559	1601	1556	733	720	721	793	779	704	793	790	721
Navalcarnero	680	692	662	623	639	643	333	327	288	332	315	279
Area9 Sur-Oeste II	4132	4237	4135	1274	1294	1224	1795	1674	1493	1810	1697	1520
Leganés	1469	1542	1528	789	820	742	942	856	768	952	873	785
Fuenlabrada	2663	2695	2607	485	474	482	853	818	725	858	824	735
Area10 Sur I	2942	3098	3040	1290	1286	1268	1548	1490	1350	1608	1526	1366
Parla	1479	1544	1501	495	512	537	647	628	568	686	666	592
Getafe	1463	1554	1539	795	774	731	901	862	782	922	860	774
Area11 Sur II	6631	6687	6640	5637	5657	5482	3202	3071	2725	3255	3140	2804
No consta	8	11	11	11	14	15	3	8	8	7	8	6
Aranjuez	1317	1332	1342	868	857	817	612	591	530	606	584	532
Arganzuela	1294	1326	1348	999	991	979	492	483	412	527	513	442
Villaverde	1276	1252	1187	839	859	847	616	578	514	611	577	520
Carabanchel	1720	1767	1770	1945	1932	1879	994	934	844	999	949	849
Usera	1016	999	982	975	1004	945	485	477	417	505	509	455
No consta	537	746	1136	141	184	274	214	296	281	196	267	250
RESIDENTES EN OTRA COMUNIDAD AUTONOMA	948	907	895	2470	2531	2442	862	798	690	435	429	371
Andalucía	57	65	69	211	220	220	109	102	88	62	63	52
Aragón	8	8	8	31	33	35	19	19	14	7	9	8
Asturias	10	9	9	37	41	36	22	16	16	10	9	8
Baleares	18	18	17	6	6	8	29	30	26	20	22	18
Canarias	58	61	51	33	43	35	57	53	50	45	45	42
Cantabria	8	9	8	27	27	24	6	8	4	4	3	3
Castilla-León	101	91	102	631	627	602	100	88	71	41	39	33
Castilla-La Mancha	483	449	448	848	891	860	240	219	197	120	113	105
Cataluña	20	17	11	40	43	49	72	67	57	33	30	25
Extremadura	47	50	39	307	307	301	35	29	24	14	13	10
Galicia	29	28	30	89	90	83	34	30	25	9	12	9
Murcia	17	21	24	44	43	35	20	23	19	10	11	8
Navarra	10	11	14	12	12	12	11	11	9	6	5	3
Comunidad Valenciana	43	40	30	84	79	71	72	64	56	39	40	35
Pais Vasco	28	23	25	43	42	40	31	33	29	11	10	8
Rioja (La)	5	3	3	12	12	12	2	4	3	1	1	1
Ceuta	4	3	4	10	9	11	2	2	2	0	0	0
Melilla	2	1	3	5	6	8	1	0	0	3	4	3
RESIDENTES EN EL EXTRANJERO	106	99	90	68	67	70	288	286	241	182	188	161
NO CONSTA	9	10	9	9	12	14	5	6	6	9	12	11

CONCEPTOS Y DEFINICIONES

Nacimientos

Número de nacidos vivos, independientemente del número de horas que vivan (concepto biológico).

Tasa bruta de natalidad: Nacidos vivos por cada 1.000 habitantes.

Tasa general de fecundidad: Nacidos vivos por cada 1.000 mujeres en edad de procrear (15 a 49 años).

Índice sintético de fecundidad: Número medio de hijos por mujer; obtenido a partir de las tasas específicas de fecundidad. Es una estimación del número medio de hijos que tendría una mujer durante su vida fértil, si a cada edad tuviera el mismo comportamiento que actualmente presentan las mujeres que ahora tienen esa edad.

Edad media de la madre: Media aritmética de las edades exactas de las madres (en años, meses y días) al nacimiento de sus hijos. Se ofrecen dos indicadores, para el total de las madres y para las que tienen su primer hijo.

Matrimonios

Se consideran matrimonios los que se inscriben como tales en el Registro Civil, distinguiéndose los canónicos y los civiles. Además de ofrecerse datos de matrimonios se tabulan también para cada uno de los contrayentes.

Tasa bruta de nupcialidad: la tasa bruta de nupcialidad de matrimonios es el número de matrimonios celebrados por cada 1.000 habi-

tantes; la de hombres y la de mujeres es el número de esposos (respectivamente esposas) por cada 1.000 hombres (mujeres).

Edad media al matrimonio: Media aritmética de las edades exactas (en años, meses y días) de los hombres y de las mujeres al casarse. Se ofrecen dos indicadores, para todos y para los que estaban solteros en el momento de contraer matrimonio.

Defunciones

Es el número de fallecidos, incluidos los que mueren antes de sus primeras 24 horas de vida.

Muerte fetal tardía: fallecimiento, antes de nacer, de un producto de la concepción viable (seis o más meses de gestación).

Tasa bruta de mortalidad: Defunciones por cada 1.000 habitantes.

Tasa de mortalidad infantil: Defunciones de menores de un año por cada 1.000 niños nacidos vivos.

Edad media de la defunción: Media aritmética de las edades exactas (en años, meses y días) para los hombres y para las mujeres en el momento de morir.

Esperanza de vida al nacimiento: Es el número medio de años que se espera que vaya a vivir una persona desde su nacimiento de acuerdo con una tabla de mortalidad. Lo que se presenta es la utilización de un indicador longitudinal como indicador de momento ya que la tabla de mortalidad está construida no en referencia a los efectivos y defunciones por generaciones sino con las defunciones de un período.

NOTAS METODOLÓGICAS

Circuito de la información

Los datos proceden de los boletines estadísticos de partos, defunciones y matrimonios que cumplimenta el ciudadano en el momento de inscribir el acontecimiento en el Registro Civil de cada municipio, quien los envía mensualmente a la Delegación Provincial del Instituto Nacional de Estadística (INE), que a su vez se los proporciona al Instituto de Estadística de la Comunidad de Madrid, donde se realiza directamente la ejecución de la Estadística.

Ámbito poblacional

El objetivo del Boletín es facilitar las tabulaciones correspondientes a las personas residentes en la Comunidad de Madrid. Sin embargo, para poder disponer de datos definitivos hay que esperar a recibir los acontecimientos de residentes en nuestra comunidad inscritos en otras comunidades. Por esa razón, algunas tablas se refieren a residentes en la Comunidad de Madrid y otras a acontecimientos inscritos o registrados en la misma, tal como analizamos a continuación.

Las tres primeras tablas tratan de dar una visión retrospectiva de la evolución de las principales variables demográficas, por lo que se tiene que mantener la coherencia de las fuentes. Se ha optado por facilitar en la tabla 2 el número de acontecimientos registrados en la Comunidad de Madrid independientemente del lugar de residencia, y referirse en las otras dos tablas a los residentes en la Comunidad de Madrid. Dado que no se dispone de toda la información posterior a 1999 relativa a los residentes, se realiza una estimación de acuerdo al procedimiento que se detalla más adelante.

El resto de tablas presenta una situación más coyuntural, con datos más recientes, y se ha decidido por ello utilizar la información disponible (acontecimientos inscritos en la Comunidad de Madrid). Además, por salir fuera del ámbito de población objetivo, en todas ellas excepto en la última (tabla 9) se han excluido los acontecimientos de residentes fuera de la Comunidad de Madrid.

Actualización de la información

El último número publicado del Boletín presenta siempre los datos más actualizados y depurados, por lo que la incorporación de nuevas cifras no sólo afecta a los nuevos meses que se añaden en cada aparición del boletín, sino a los acontecimientos de meses anteriores cuyos boletines se han recibido en el último período. Actualmente se da por cerrada la recepción de acontecimientos referidos a los años 1999 y anteriores, por lo que los datos correspondientes a esos períodos se pueden considerar definitivos.

Periodo de referencia de la información

En estas tablas se contabilizan todos los boletines estadísticos recibidos, correspondientes a acontecimientos inscritos hasta el 31 de Marzo del 2001 en nacimientos y defunciones y hasta el 31 de Diciembre del 2000 en matrimonios.

Estimaciones a partir de los datos provisionales

En las estimaciones del número de nacimientos, defunciones, espo-

sos y esposas posteriores a 1999 se ha procedido a estimar por separado la falta de exhaustividad a partir del control de las inscripciones en el registro y los acontecimientos de residentes registrados fuera de la Comunidad de Madrid.

La estimación de la estructura por edades de los acontecimientos que se publican (reparto por grupos de edades de la madre y edades medias de las madres y de los esposos) se ha tomado directamente de los datos provisionales de los acontecimientos de residentes inscritos en la Comunidad de Madrid (para los sucesos en que consta la edad), ya que en estos casos no se ha apreciado retrospectivamente una diferencia significativa entre los datos provisionales y definitivos.

El análisis completo de esta información y la metodología de estimación figura en el Documento de Trabajo del Instituto de Estadística titulado «Proyecto de boletín trimestral con estimadores e indicadores de coyuntura demográfica» (3.ª versión, Marzo de 1995, 405 págs.).

Cifras de población utilizadas en los cálculos

Para el cálculo de los indicadores demográficos hemos utilizado hasta el año 1991 las poblaciones proyectadas, de la publicación: «Proyecciones de población y de hogares de la Comunidad de Madrid. 1.991-2.006» (Instituto de Estadística de la Comunidad de Madrid, 1994) y la elaboración a partir de estos datos contenida en el Documento de Trabajo «Poblaciones a 30 de Marzo, 30 de Junio y 30 de Septiembre de cada año en función de las poblaciones de la Comunidad de Madrid retrasadas o proyectadas a 31 de Diciembre (1975-1995) (Enero 1995). Desde el año 1991 hemos utilizado las poblaciones interpoladas al 1 de enero, 1 de Abril, 1 de Julio y 1 de Octubre derivadas de la publicación: «Proyecciones de población y de hogares de la Comunidad de Madrid, 1996-2011» (Instituto de Estadística de la Comunidad de Madrid, 1998). La población residente considerada en los denominadores de las tasas es la proyectada a la mitad de cada período considerado.

Codificación de Causa de Muerte

La codificación de las causas de defunción se ha realizado según la «Clasificación Internacional de Enfermedades» 10.ª Revisión, 1995 de la Organización Mundial de la Salud.

Nota sobre las edades medias

Las edades medias que se ofrecen en las tablas están calculadas a partir de los años, meses y días que transcurrieron desde su nacimiento para las personas implicadas en cada acontecimiento, transformados a fracciones decimales de año. El procedimiento de cálculo puede diferir y difiere generalmente de su cálculo a partir de las tasas específicas, que aunque tiene la ventaja de eliminar el efecto de la estructura por edades presenta el inconveniente de tener que hacer la suposición general de que, para cada intervalo, la edad media vivida se sitúa en el punto medio del intervalo.

Equipo de trabajo: M. Carretero, R. Del Poyo, P. García-Uceda, M. J. Gómez, J. A. Moreno, E. Ramos, G. Rodríguez. **Coordinación equipo:** D. Núñez, M. T. Ortiz, I. Pintado, A. Rueda. **Trabajos informáticos:** J. Alvarez. **Correo Electrónico:** iestadis@comadrid.es
Dirección de Internet: <http://www.comadrid.es/iestadis> **Depósito legal:** M-15089-2000. **ISSN:** 1138-0489.

Edita: Consejería de Economía e Innovación Tecnológica, Instituto de Estadística. Plaza Chamberí, 8, 5.ª planta. Madrid.

Tirada: 1.850 ejemplares.

Coste Unitario: 175 ptas.

1.ª edición Diciembre 2001. **Imprime:** LERKO PRINT, S.A. Paseo de la Castellana, 121. 28046 Madrid.

Tasa global de fecundidad por municipios y distritos. Año 2000

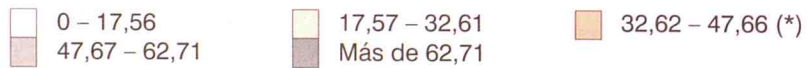
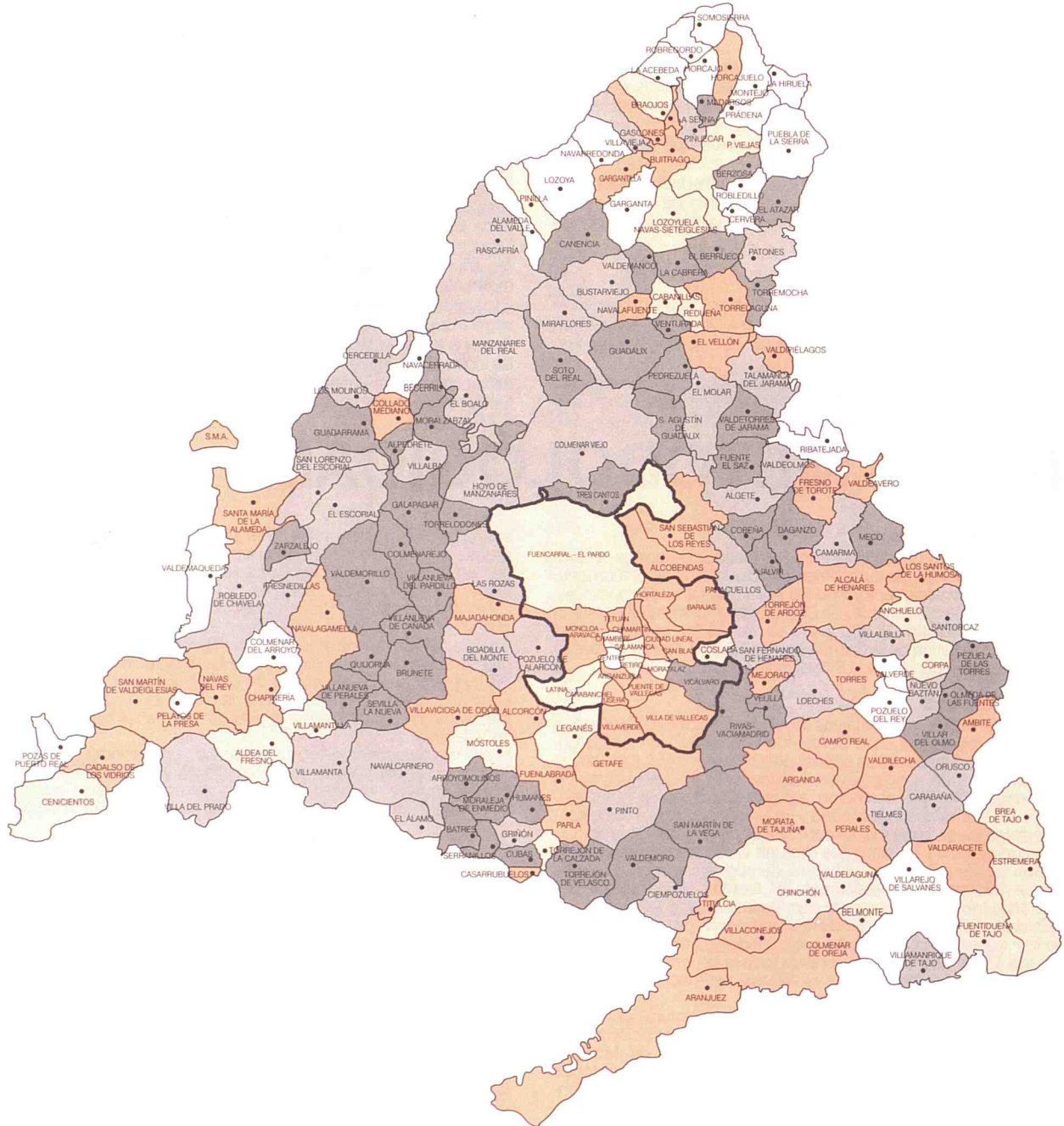

(*) Media de la Comunidad = 40,14



Comunidad de Madrid

CONSEJERÍA DE ECONOMÍA E INNOVACIÓN TECNOLÓGICA

Instituto de Estadística