

29 AGO 2011

# Demografía y Salud

## Movimiento Natural de la Población

### Marzo 2002

COMUNIDAD DE MADRID

CONSEJERÍA DE ECONOMÍA  
Y INNOVACIÓNDirección General de Estadística,  
e Innovación Tecnológica de la Comunidad de Madrid

Índice sintético de fecundidad



(\*) Se toma como estimación del año 2001 los últimos doce meses de los que tenemos información {III 2000 - II 2001}

Esperanza de vida al nacimiento

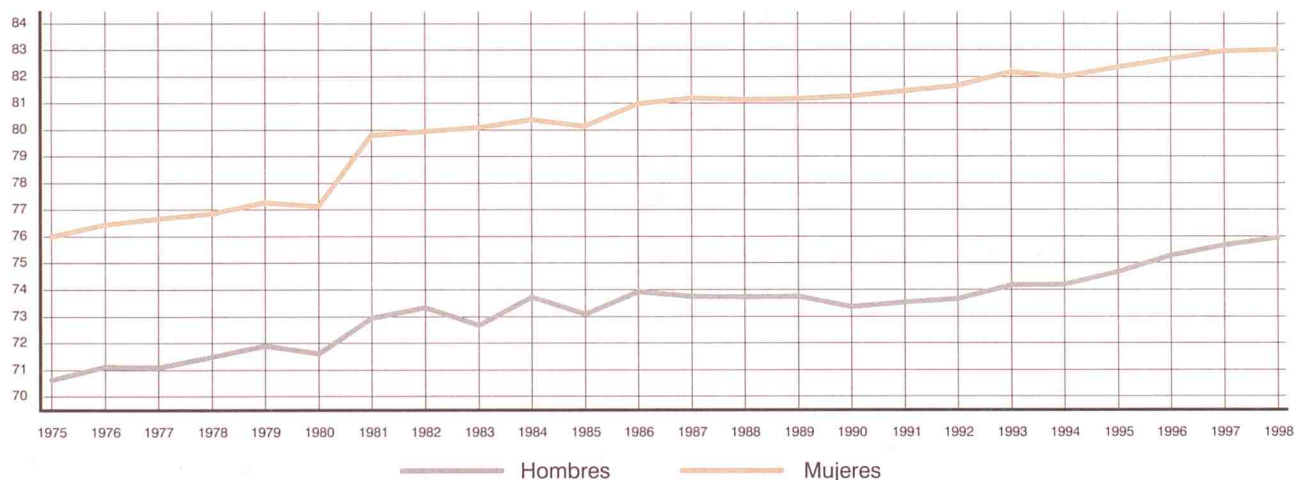

56



Instituto de Estadística  
CONSEJERÍA DE ECONOMÍA  
E INNOVACIÓN TECNOLÓGICA

**Comunidad de Madrid**

# 1. INDICADORES DEMOGRÁFICOS DE RESIDENTES 1975 - 2001 (AÑOS NATURALES COMPLETOS Y POR TRIMESTRES CORRIDOS) (1)

	INDICADORES DE NACIMIENTOS			INDICADORES DE MATRIMONIOS				
	Tasa bruta Natalidad	Tasa general Fecund.	Índice sintético Fecund.	Edad media madre Total	1 hijo	Tasa bruta nupcialidad Matrimon. Esposos Esposas		
1975	21,21	84,32	2,8653	28,45	25,41	9,05		
1976	21,37	85,14	2,8878	28,33	25,26	8,20	16,07	14,47
1977	19,95	79,60	2,6870	28,28	25,25	8,01	15,72	14,20
1978	18,74	74,83	2,5209	28,26	25,32	7,49	14,76	13,33
1979	17,31	68,99	2,3187	28,18	25,27	6,87	13,67	12,43
1980	15,65	62,13	2,0847	28,16	25,50	6,19	12,40	11,31
1981	14,67	58,02	1,9454	28,26	25,66	5,42	10,78	9,86
1982	13,87	54,72	1,8316	28,34	25,79	5,62	11,15	10,26
1983	12,80	50,39	1,6846	28,39	25,88	5,64	11,16	10,27
1984	12,50	49,04	1,6389	28,52	26,07	5,46	10,82	9,94
1985	11,91	46,49	1,5513	28,60	26,24	5,24	10,45	9,64
1986	11,37	44,12	1,4693	28,70	26,21	5,42	11,06	10,28
1987	11,04	42,54	1,4157	28,78	26,41	5,53	11,25	10,43
1988	10,58	40,38	1,3492	28,84	26,56	5,57	11,31	10,49
1989	10,38	39,11	1,3151	29,02	26,91	5,81	11,64	10,76
1990	10,12	37,72	1,2707	29,24	27,25	5,91	11,84	10,94
1991	9,93	36,72	1,2364	29,43	27,54	5,95	11,95	11,04
1992	10,17	37,22	1,2566	29,69	27,97	5,94	11,90	10,99
1993	9,90	35,99	1,2162	29,93	28,33	5,51	11,10	10,23
1994	9,51	34,45	1,1618	30,26	28,72	5,38	10,88	10,05
1995	9,35	33,82	1,1349	30,58	29,12	5,38	10,94	10,04
1996	9,42	34,10	1,1365	30,84	29,47	5,13	10,38	9,54
1997	9,65	35,00	1,1583	31,05	29,66	5,25	10,69	9,79
1998	9,66	35,22	1,1575	31,32	29,91	5,69	11,57	10,58
1999	10,26	37,66	1,2284	31,43	30,07	5,75	11,66	10,67
2000	11,14	41,15	1,3339	31,48	30,08		11,89	10,84
III 2000 - II 2001	11,31	41,92	1,3563	31,54	30,13		11,43	10,43

(1) Los datos de los años 2000 y 2001 son estimados

## Edad media de la madre al nacimiento de su hijo/a

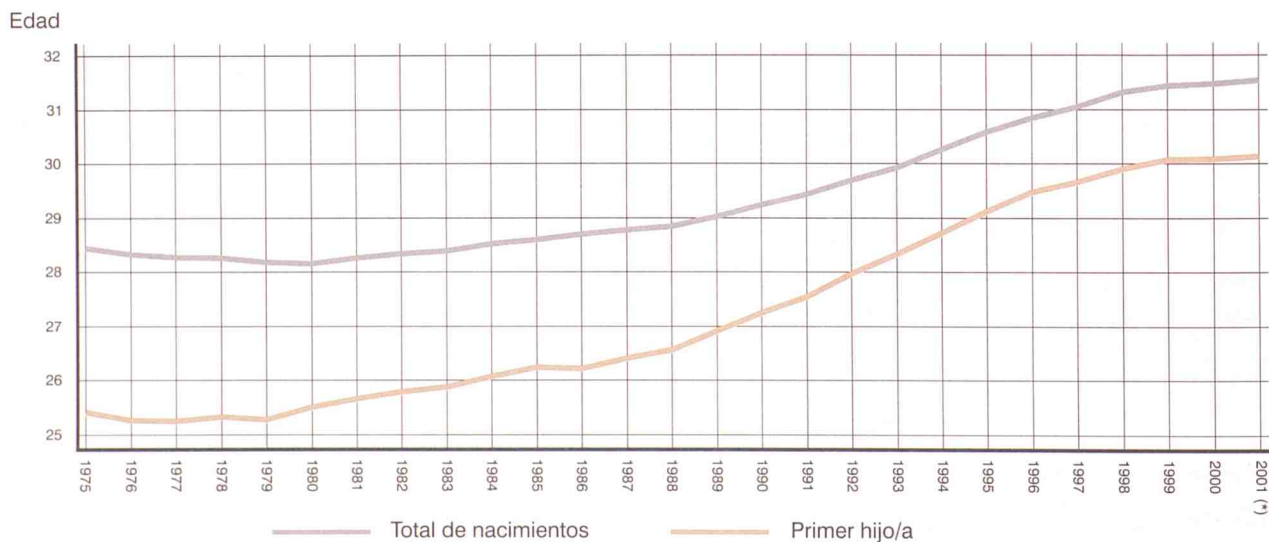

(\*) Se toma como estimación del año 2001 los últimos doce meses de los que tenemos información {III 2000 - II 2001}



## INDICADORES DE DEFUNCIONES

Edad media al matrimonio				Tasa bruta mortalidad	Tasa mortalidad infantil	Edad media defunción		Esperanza de vida al nacimiento	
Esposos Total	Solteros	Esposas Total	Solteras			Hombres	Mujeres	Hombres	Mujeres
				6,30	14,82	61,58	69,05	70,62	76,01
26,97	26,54	24,68	24,47	6,44	13,46	62,48	70,01	71,11	76,44
26,92	26,45	24,59	24,37	6,29	13,29	62,46	70,44	71,09	76,66
26,86	26,50	24,58	24,42	6,25	11,46	63,24	70,66	71,48	76,87
26,67	26,51	24,47	24,39	6,05	10,97	63,36	70,80	71,89	77,28
26,78	26,31	24,58	24,38	6,03	10,61	63,99	71,71	71,60	77,13
26,92	26,43	24,74	24,50	6,42	12,07	64,23	71,85	72,94	79,79
27,91	26,96	25,50	25,15	6,04	11,70	65,10	72,34	73,33	79,95
28,31	26,86	25,87	25,32	6,39	10,95	64,74	72,89	72,66	80,09
28,38	27,17	26,00	25,52	6,32	9,19	65,71	73,45	73,74	80,40
28,54	27,37	26,09	25,62	6,62	7,77	66,25	74,40	73,09	80,15
28,50	27,35	26,05	25,62	6,37	7,85	66,23	74,80	73,92	80,99
28,61	27,44	26,20	25,73	6,51	7,83	66,29	75,01	73,75	81,20
28,81	27,67	26,44	25,95	6,73	7,10	66,58	75,14	73,73	81,16
29,01	27,86	26,69	26,19	6,76	6,76	66,56	75,51	73,75	81,19
29,33	28,11	26,99	26,44	7,07	6,93	66,62	75,92	73,35	81,28
29,63	28,40	27,35	26,84	7,22	6,37	66,67	76,34	73,53	81,47
29,87	28,65	27,65	27,09	7,01	6,75	66,57	76,20	73,66	81,67
30,27	29,00	28,07	27,54	7,13	6,51	67,25	76,66	74,16	82,20
30,57	29,28	28,41	27,79	7,11	6,21	67,77	76,89	74,20	82,03
30,82	29,61	28,66	28,11	7,25	4,98	68,13	77,10	74,67	82,37
31,10	29,97	29,03	28,54	7,30	4,19	68,69	77,68	75,29	82,68
31,22	30,10	29,18	28,64	7,07	4,78	69,79	78,68	75,68	82,97
31,26	30,24	29,30	28,75	7,46	4,18	70,74	79,15	75,94	83,02
31,38	30,32	29,47	28,89	7,52	3,66	71,34	79,35		
31,54	30,44	29,50	29,02	7,45	4,30	71,59	79,51		
31,62	30,44		29,07	7,34	4,18	71,79	79,55		

## Tasas específicas de fecundidad

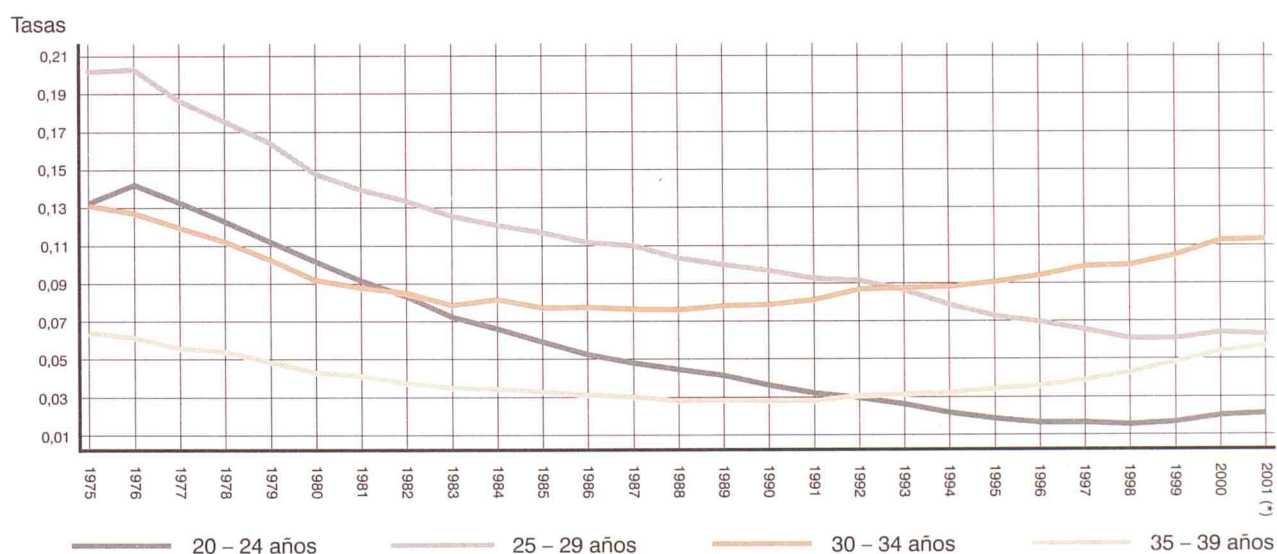

## 2. RESUMEN DE LA EVOLUCIÓN DEMOGRÁFICA REGISTRADA EN LA COMUNIDAD DE MADRID EN LOS ÚLTIMOS AÑOS (1975-2001)

	Nacimientos			Defunciones			Matrimonios		
	Total	Hombres	Mujeres	Total	Hombres	Mujeres	Total	Canónicos	Civiles
1975	91924	47725	44199	27060	14080	12980	34223	34076	147
1976	93893	48247	45646	28069	14542	13527	31569	31470	99
1977	89243	46221	43022	27856	14575	13281	31558	31291	267
1978	85123	44382	40741	28079	14638	13441	30171	29336	835
1979	79679	41194	38485	27527	14443	13084	28653	27016	1637
1980	73485	37989	35496	27706	14503	13203	26697	24451	2246
1981	70121	36480	33641	29754	15564	14190	23502	21262	2240
1982	66642	34479	32163	28051	14744	13307	24668	21301	3367
1983	61718	32009	29709	29837	15668	14169	24838	18922	5916
1984	60554	31284	29270	29851	15675	14176	24095	19475	4620
1985	58004	30101	27903	31547	16448	15099	23522	18745	4777
1986	55496	28456	27040	30735	16092	14643	24844	18573	6271
1987	54150	27927	26223	31965	16867	15098	25260	18748	6512
1988	52433	26982	25451	33336	17559	15777	25536	18925	6611
1989	51961	26818	25143	33729	17559	15870	25938	19189	6749
1990	50919	26360	24559	35509	18805	16704	26305	19029	7276
1991	50209	25827	24382	36605	19393	17212	26470	19175	7295
1992	51214	26369	24845	35673	19060	16613	26170	19022	7148
1993	49986	25802	24184	36459	19429	17030	24352	17341	7011
1994	48132	25044	23088	36420	19342	17078	23874	16782	7092
1995	47448	24541	22907	37124	19827	17297	23773	17088	6685
1996	47928	24523	23405	37833	19837	17996	22707	16071	6636
1997	49232	25408	23824	36710	19169	17541	23149	16808	6341
1998	49424	25533	23891	38646	20036	18610	25109	18139	6970
1999	52482	27197	25285	39081	20049	19032	25098	18157	6941
2000	57041	29525	27516	38845	20054	18791	26064	18836	7228
2000 Enero	4373	2216	2157	4225	2155	2070	544	193	351
2000 Febrero	4357	2279	2078	3396	1740	1656	873	437	436
2000 Marzo	4784	2453	2331	3269	1680	1589	1638	1070	568
2000 Abril	4811	2501	2310	3152	1599	1553	2174	1590	584
2000 Mayo	5145	2681	2464	3190	1639	1551	2593	1874	719
2000 Junio	4881	2549	2332	3097	1618	1479	3678	2828	850
2000 Julio	4924	2622	2302	2965	1528	1437	3663	2859	804
2000 Agosto	4659	2410	2249	2867	1477	1390	1133	862	271
2000 Septiembre	4708	2368	2340	2797	1451	1346	4525	3574	951
2000 Octubre	4856	2514	2342	3247	1706	1541	2863	2155	708
2000 Noviembre	4762	2479	2283	3235	1685	1550	1463	927	536
2000 Diciembre	4781	2453	2328	3405	1776	1629	917	467	450
2001 Enero	4803	2457	2346	3643	1894	1748	432	124	308
2001 Febrero	4252	2151	2101	3127	1600	1527	822	409	413
2001 Marzo	4940	2569	2371	3456	1800	1654	1815	1223	592
2001 Abril	5015	2584	2431	3073	1595	1478	1529	1018	511
2001 Mayo	5453	2817	2636	3348	1749	1599	2289	1595	694
2001 Junio	3860	1981	1879	3025	1544	1481	2540	1783	757

Nacimientos, defunciones y matrimonios en los últimos años

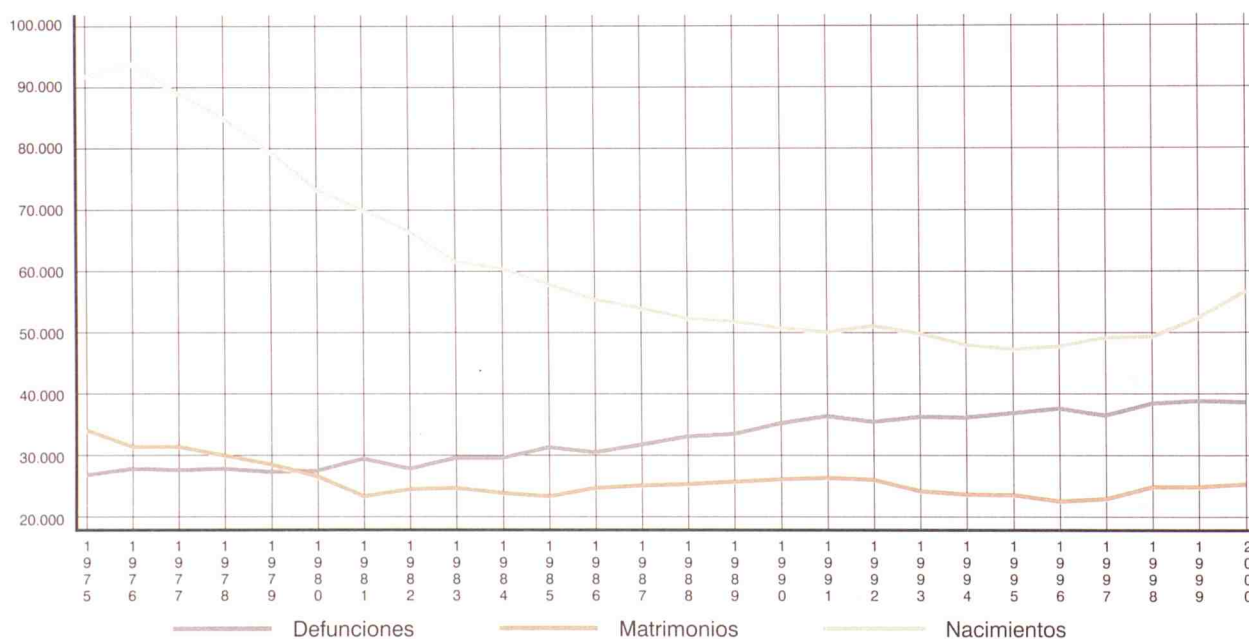



### 3. RESUMEN DE LA EVOLUCIÓN DEMOGRÁFICA DE RESIDENTES EN LA COMUNIDAD DE MADRID EN LOS ÚLTIMOS AÑOS (1975-2001) (1)

	Nacimientos			Defunciones			Matrimonios			
	Total	Hombres	Mujeres	Total	Hombres	Mujeres	Total esposos	1.º matrimonio	Total esposas	1.º matrimonio
1975	90941	47223	43718	27020	14045	12975				
1976	93279	47945	45334	28093	14524	13569	34106	33601	32440	32189
1977	88650	45920	42730	27970	14636	13334	33920	33381	32469	32209
1978	84726	44151	40575	28235	14702	13533	32350	31984	31061	30887
1979	79492	41122	38370	27760	14579	13181	30365	30220	29460	29380
1980	72841	37673	35168	28070	14738	13332	27861	27410	27220	27020
1981	68860	35825	33035	30144	15799	14345	24425	24039	23969	23771
1982	65467	33878	31589	28532	15032	13500	25398	24462	25069	24672
1983	60729	31417	29312	30337	15974	14363	25531	23933	25234	24563
1984	59539	30745	28794	30108	15847	14261	24828	23404	24529	23874
1985	56890	29513	27377	31598	16518	15080	24052	22650	23863	23183
1986	54540	27942	26598	30544	15960	14584	25550	24026	25572	24825
1987	53354	27554	25800	31482	16608	14874	26204	24602	26130	25372
1988	51521	26527	24994	32768	17309	15459	26533	24901	26478	25597
1989	50911	26305	24606	33176	17607	15569	27516	25789	27334	26383
1990	49935	25827	24108	34903	18481	16422	28156	26241	27971	26852
1991	49293	25374	23919	35849	19048	16801	28598	26544	28413	27234
1992	50669	26104	24565	34905	18705	16200	28557	26483	28392	27103
1993	49499	25528	23971	35666	19121	16545	26707	24712	26536	25335
1994	47687	24781	22906	35682	18963	16719	26248	24230	26162	24817
1995	47006	24321	22685	36477	19524	16953	26454	24499	26235	24965
1996	47491	24265	23226	36811	19371	17440	25139	23405	24977	23896
1997	48726	25120	23606	35691	18695	16996	25928	24198	25664	24417
1998	48858	25238	23620	37710	19623	18087	28117	26300	27801	26514
1999	51976	26922	25054	38076	19601	18475	28367	26540	28088	26672
2000	56547	.	.	37806	.	.	28989	27388	28589	27748
2000 Enero	4339	.	.	4041	.	.	574	494	584	515
2000 Febrero	4296	.	.	3248	.	.	928	844	914	846
2000 Marzo	4732	.	.	3140	.	.	1790	1665	1779	1704
2000 Abril	4768	.	.	3081	.	.	2312	2163	2340	2199
2000 Mayo	5102	.	.	3085	.	.	3012	2848	2919	2894
2000 Junio	4849	.	.	3005	.	.	4098	3901	4040	3941
2000 Julio	4873	.	.	2936	.	.	4230	4044	4177	4076
2000 Agosto	4685	.	.	2993	.	.	1529	1467	1464	1475
2000 Septiembre	4670	.	.	2812	.	.	5084	4863	5003	4921
2000 Octubre	4817	.	.	3121	.	.	3141	2998	3094	3033
2000 Noviembre	4696	.	.	3082	.	.	1461	1364	1445	1386
2000 Diciembre	4719	.	.	3261	.	.	831	737	829	757
2001 Enero	4785	.	.	3496	.	.	457	393	459	410
2001 Febrero	4233	.	.	3005	.	.	874	795	876	797
2001 Marzo	4916	.	.	3338	.	.	1993	1853	1984	1897
2001 Abril	5007	.	.	2995	.	.	1645	1539	1650	1564
2001 Mayo	5443	.	.	3235	.	.	2714	2566	2645	2607
2001 Junio	4661	.	.	3052	.	.	3957	3767	3911	3806

(1) Los datos de los años 2000 y 2001 son estimados

#### Nacimientos, defunciones y matrimonios en los últimos meses

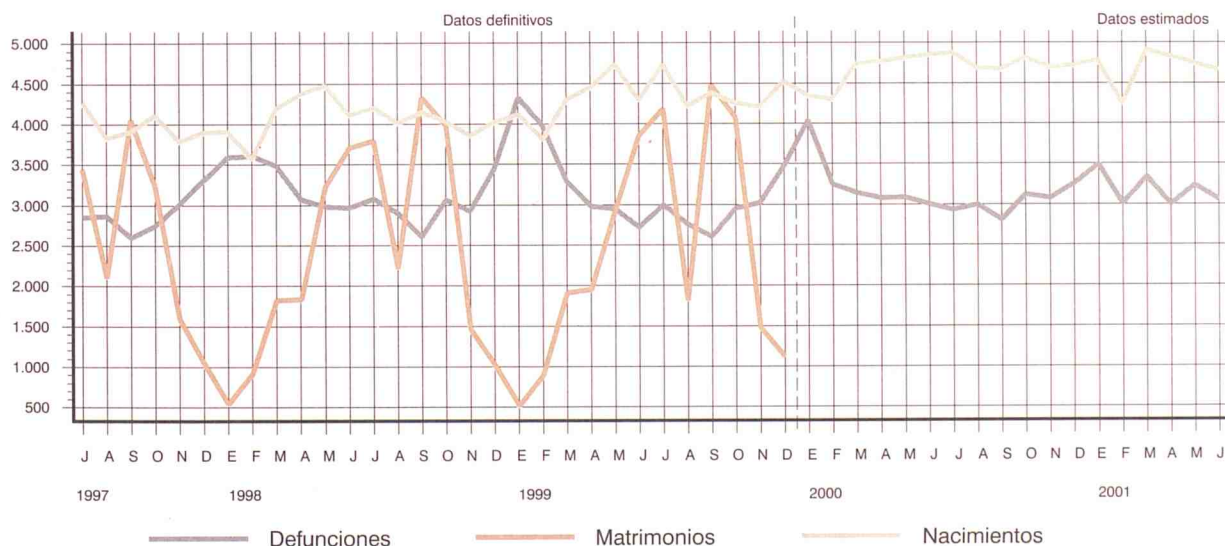

#### 4. NACIMIENTOS DE MADRES RESIDENTES REGISTRADOS EN LA COMUNIDAD DE MADRID POR SEXO Y GRUPOS DE EDAD

	Total	Menos de 15 años	De 15 a 19 años	De 20 a 24 años	De 25 a 29 años	De 30 a 34 años	De 35 a 39 años	De 40 a 44 años	De 45 a 49 años	De 50 y más años	No consta
<b>TOTAL</b>											
1999 TOTAL	51408	0	943	3728	13357	22180	9825	1322	50	2	1
2000 TOTAL	56017	10	1018	4295	14232	23751	11110	1515	75	6	5
2000 Julio	4814	1	79	376	1239	2033	955	122	9	0	0
Agosto	4584	1	87	365	1123	1941	937	120	10	0	0
Septiembre	4619	0	108	390	1166	1910	919	122	2	2	0
Octubre	4780	0	83	401	1164	2013	956	155	8	0	0
Noviembre	4690	0	80	388	1221	1875	985	130	8	0	3
Diciembre	4699	1	102	352	1164	1983	949	140	6	1	1
2001 Enero	4709	1	81	378	1129	1989	982	145	3	0	1
Febrero	4174	2	77	313	1047	1730	872	130	2	0	1
Marzo	4843	2	98	338	1201	2034	1025	135	10	0	0
Abril	4932	0	93	389	1161	2093	1052	136	4	2	2
Mayo	5347	0	86	380	1318	2245	1151	160	5	1	1
Junio	3794	2	56	282	901	1666	773	111	2	0	1
<b>HOMBRES</b>											
1999 TOTAL	26630	0	485	1967	6905	11531	5048	667	25	1	1
2000 TOTAL	29008	4	526	2206	7373	12330	5742	792	30	3	2
2000 Julio	2565	0	39	208	673	1084	495	64	2	0	0
Agosto	2371	1	54	185	570	1020	474	61	6	0	0
Septiembre	2323	0	60	201	603	917	475	65	1	1	0
Octubre	2477	0	37	190	618	1067	485	80	0	0	0
Noviembre	2447	0	39	210	623	968	528	72	6	0	1
Diciembre	2414	0	54	191	589	1024	473	81	2	0	0
2001 Enero	2406	0	40	203	588	1016	494	63	2	0	0
Febrero	2105	2	42	166	511	890	431	61	1	0	1
Marzo	2510	1	56	179	638	1043	518	69	6	0	0
Abril	2533	0	50	210	613	1052	544	63	0	1	0
Mayo	2769	0	51	191	692	1147	609	76	2	0	1
Junio	1944	1	27	144	476	832	399	64	0	0	1
<b>MUJERES</b>											
1999 TOTAL	24778	0	458	1761	6452	10649	4777	655	25	1	0
2000 TOTAL	27009	6	492	2089	6859	11421	5368	723	45	3	3
2000 Julio	2249	1	40	168	566	949	460	58	7	0	0
Agosto	2213	0	33	180	553	921	463	59	4	0	0
Septiembre	2296	0	48	189	563	993	444	57	1	1	0
Octubre	2303	0	46	211	546	946	471	75	8	0	0
Noviembre	2243	0	41	178	598	907	457	58	2	0	2
Diciembre	2285	1	48	161	575	959	476	59	4	1	1
2001 Enero	2303	1	41	175	541	973	488	82	1	0	1
Febrero	2069	0	35	147	536	840	441	69	1	0	0
Marzo	2333	1	42	159	563	991	507	66	4	0	0
Abril	2399	0	43	179	548	1041	508	73	4	1	2
Mayo	2578	0	35	189	626	1098	542	84	3	1	0
Junio	1850	1	29	138	425	834	374	47	2	0	0

Nacidos vivos por orden del nacimiento

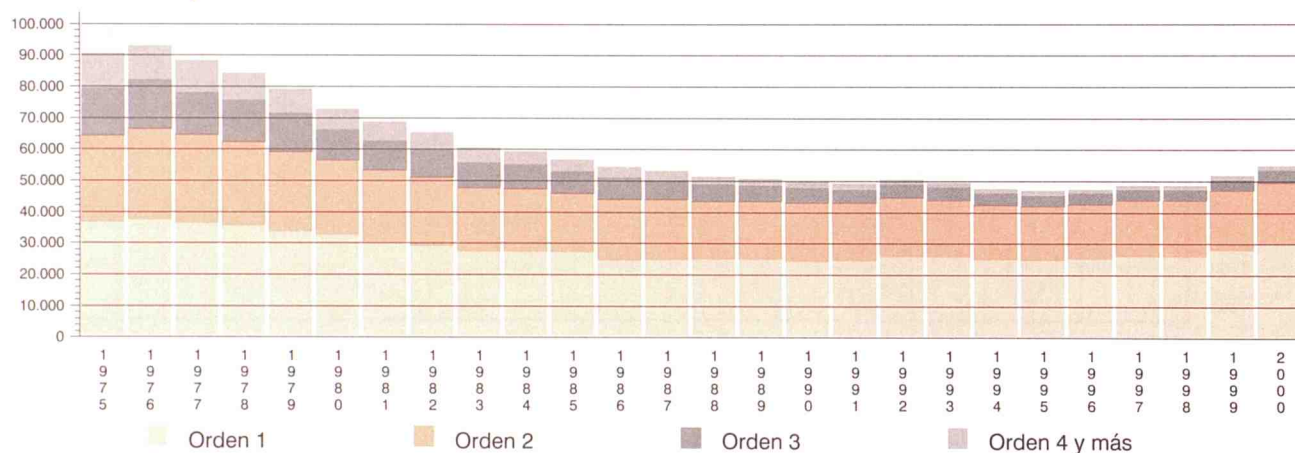



## 5. MATRIMONIOS QUE FIJAN SU RESIDENCIA REGISTRADOS EN LA COMUNIDAD DE MADRID POR LA EDAD DE LOS CÓNYUGES AL CONTRAER MATRIMONIO

	Total	Menos de 15 años	De 15 a 19 años	De 20 a 24 años	De 25 a 29 años	De 30 a 34 años	De 35 a 39 años	De 40 a 44 años	De 45 a 49 años	De 50 y más años	No consta
<b>HOMBRES</b>											
1999 TOTAL	23911	0	67	1670	10883	7058	2199	1270	474	290	0
2000 TOTAL	23283	0	46	1545	10256	7166	2265	1245	442	291	27
2000 Julio	3265	0	3	214	1572	959	284	139	58	31	5
Agosto	975	0	2	102	446	275	87	36	16	10	1
Septiembre	4012	0	3	276	1895	1259	341	159	35	37	7
Octubre	2566	0	6	130	1124	855	253	134	39	20	5
Noviembre	1306	0	1	77	488	426	176	83	32	19	4
Diciembre	819	0	3	51	249	247	105	100	35	28	1
2001 Enero	389	0	5	39	93	110	52	56	18	16	0
Febrero	727	0	3	49	245	216	95	64	35	19	1
Marzo	1575	0	6	104	666	457	174	97	35	35	1
Abril	1324	0	2	98	558	391	136	77	37	20	5
Mayo	1992	0	2	128	896	590	197	108	34	34	3
Junio	2245	0	3	122	1031	677	217	129	38	23	5
<b>MUJERES</b>											
1999 TOTAL	23911	0	195	3603	12198	2093	1507	938	263	114	0
2000 TOTAL	23283	0	177	3366	11748	5065	1560	939	287	112	29
2000 Julio	3265	0	13	517	1774	623	174	116	31	9	8
Agosto	975	0	14	198	477	192	50	28	8	5	3
Septiembre	4012	0	27	564	2185	870	208	104	38	13	3
Octubre	2566	0	12	307	1281	661	183	78	30	8	6
Noviembre	1306	0	9	147	585	339	111	88	16	8	3
Diciembre	819	0	8	102	290	214	109	60	23	11	2
2001 Enero	389	0	12	51	111	99	57	37	12	9	1
Febrero	727	0	12	86	284	181	85	54	17	7	1
Marzo	1575	0	15	205	748	379	108	77	31	11	1
Abril	1324	0	9	189	658	274	91	67	22	13	1
Mayo	1992	0	10	285	993	444	141	78	27	12	2
Junio	2245	0	12	282	1198	479	149	90	21	11	3

### Matrimonios por la edad de los cónyuges al contraer matrimonio. Año 2000

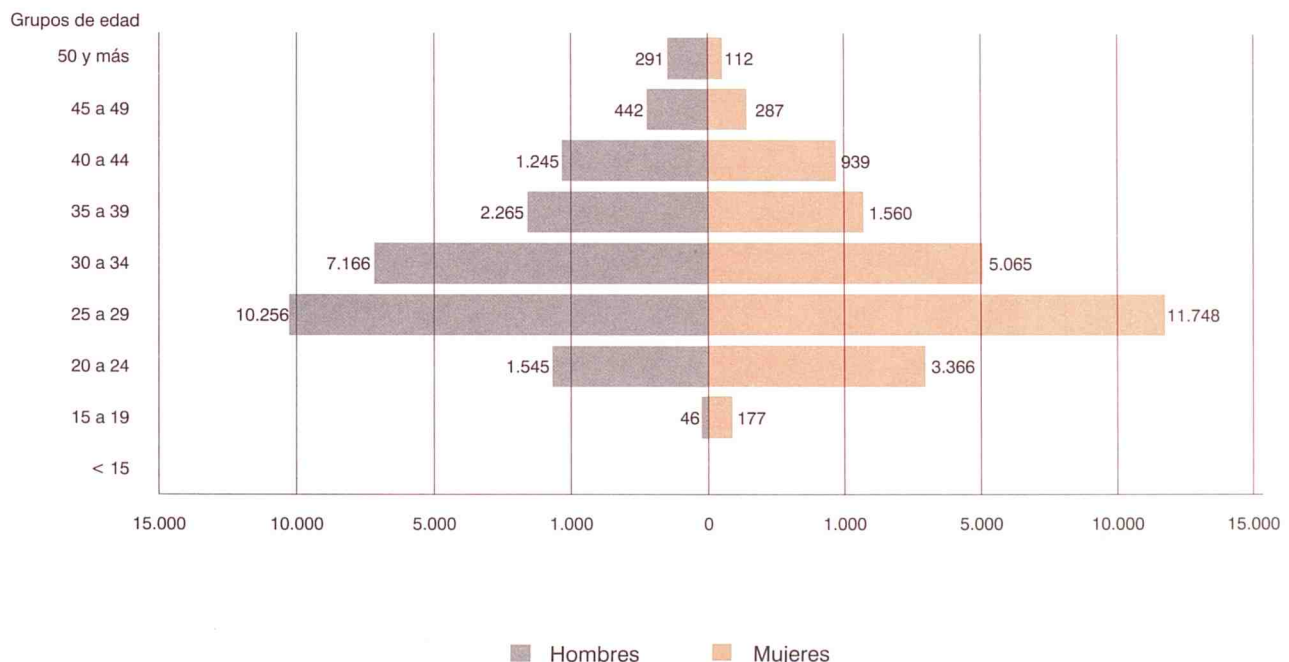

## 6. ESPOSOS Y ESPOSAS RESIDENTES DE MATRIMONIOS REGISTRADOS EN LA COMUNIDAD DE MADRID POR LA EDAD AL CONTRAER MATRIMONIO

	Total	Menos de 15 años	De 15 a 19 años	De 20 a 24 años	De 25 a 29 años	De 30 a 34 años	De 35 a 39 años	De 40 a 44 años	De 45 a 49 años	De 50 y más años	No consta
<b>ESPOSOS</b>											
1999 TOTAL	23932	0	66	1686	10976	7045	2170	1235	471	283	0
2000 TOTAL	24949	0	47	1672	11135	7658	2365	1293	455	294	30
2000 Julio	3520	0	4	238	1710	1029	303	140	61	29	6
Agosto	1056	0	2	113	484	301	90	38	17	10	1
Septiembre	4351	0	3	298	2100	1345	356	170	36	35	8
Octubre	2735	0	5	141	1206	905	266	146	40	20	6
Noviembre	1403	0	1	83	530	459	182	90	34	20	4
Diciembre	857	0	4	50	263	263	112	99	36	29	1
2001 Enero	406	0	5	40	101	118	51	57	19	15	0
Febrero	779	0	5	51	267	234	99	64	37	20	2
Marzo	1732	0	6	117	730	514	180	108	37	39	1
Abril	1457	0	2	107	616	439	141	80	43	24	5
Mayo	2194	0	3	146	986	638	216	127	37	38	3
Junio	2453	0	4	141	1127	738	234	135	43	26	5
<b>ESPOSAS</b>											
1999 TOTAL	24494	0	195	3707	12547	5213	1521	934	263	114	0
2000 TOTAL	25429	0	186	3750	12956	5483	1631	984	298	112	29
2000 Julio	3587	0	15	598	1948	674	180	123	32	9	8
Agosto	1079	0	15	211	544	211	54	28	8	5	3
Septiembre	4432	0	26	635	2440	952	218	106	39	13	3
Octubre	2787	0	14	345	1399	706	190	86	32	9	6
Noviembre	1420	0	9	157	646	372	119	90	17	8	2
Diciembre	880	0	9	111	315	234	108	63	25	13	2
2001 Enero	418	0	12	53	124	103	62	41	12	10	1
Febrero	803	0	17	96	318	201	88	54	20	8	1
Marzo	1773	0	16	237	846	413	126	86	34	14	1
Abril	1490	0	9	212	737	310	104	76	24	17	1
Mayo	2235	0	12	316	1120	498	156	89	29	13	2
Junio	2495	0	17	325	1313	533	177	93	23	11	3

### Esposos y esposas por forma de celebración

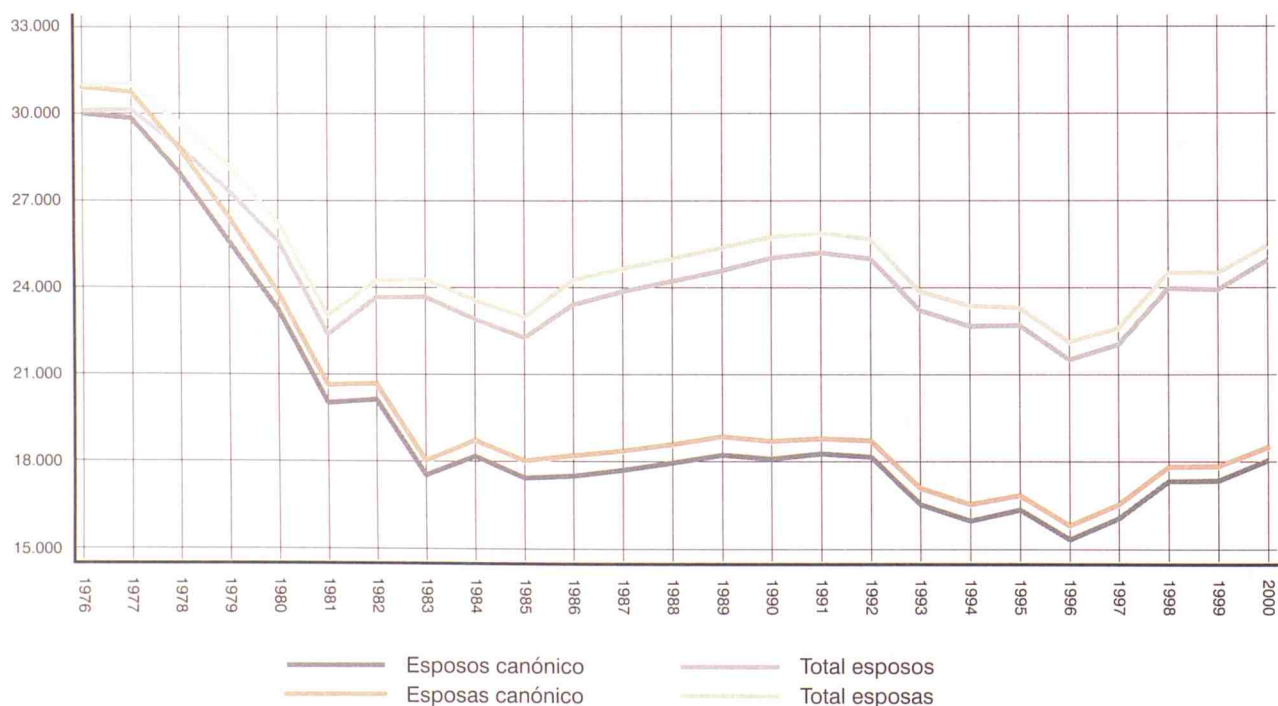



Tasa de nupcialidad por municipios y distritos. Año 2000

Esposos

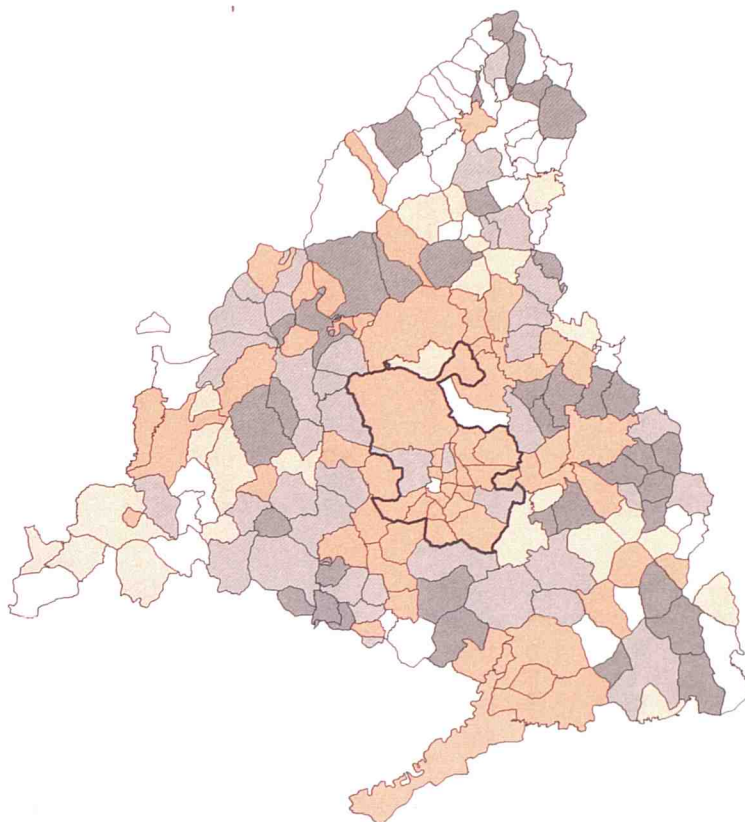

Esposas

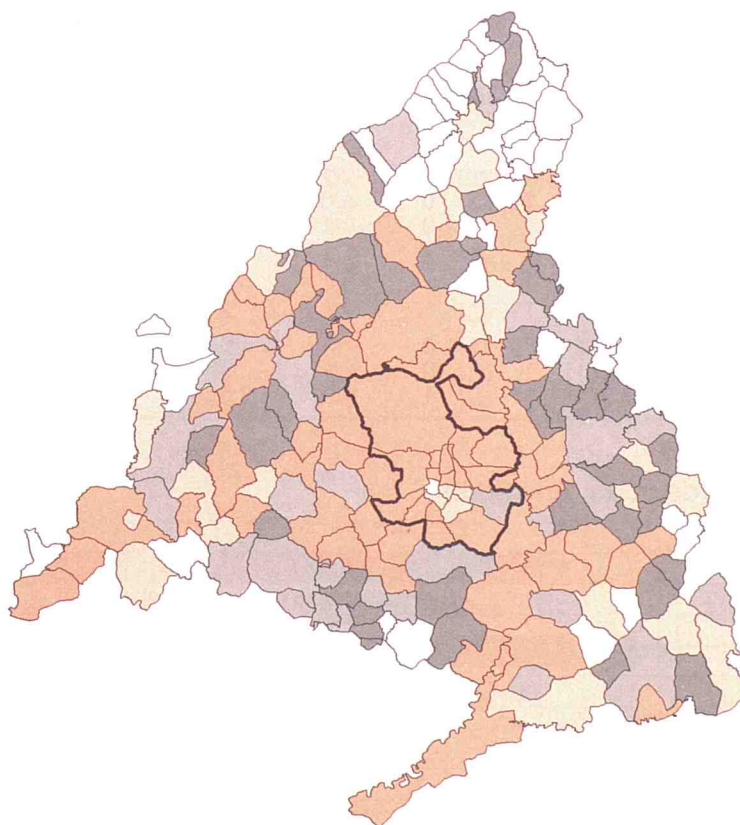

□ 0 – 5,48      □ 5,49 – 8,51      □ 8,52 – 11,54 (\*)      □ 11,55 – 14,57      □ Más de 14,57

(\*) Media de la Comunidad - Esposos = 10,33 Esposas = 10,62

## 7. DEFUNCIONES DE RESIDENTES REGISTRADAS EN LA COMUNIDAD DE MADRID POR SEXO Y GRUPOS DE EDAD

	Total	Menos de 1 año	De 1 a 4 años	De 5 a 9 años	De 10 a 14 años	De 15 a 19 años	De 20 a 24 años	De 25 a 29 años	De 30 a 34 años	De 35 a 39 años	De 40 a 44 años
<b>TOTAL</b>											
1999 TOTAL	36499	185	45	22	40	87	161	221	337	454	559
2000 TOTAL	36233	225	37	24	27	74	167	211	324	471	591
2000 Julio	2758	17	0	2	0	5	13	18	22	44	51
Agosto	2691	10	3	1	2	4	12	13	34	38	46
Septiembre	2634	22	4	4	2	2	22	12	25	45	52
Octubre	3009	17	4	3	3	8	17	28	24	42	43
Noviembre	2998	24	2	1	1	0	15	15	21	32	37
Diciembre	3163	28	2	1	2	6	16	23	29	35	55
2001 Enero	3399	16	6	5	2	3	12	14	32	44	61
Febrero	2916	15	6	2	3	7	19	14	20	45	35
Marzo	3221	15	2	2	4	8	18	14	27	30	42
Abril	2877	12	6	3	2	6	9	21	17	38	49
Mayo	3109	22	3	1	2	6	13	14	26	46	42
Junio	2825	22	4	3	8	4	17	20	22	37	35
<b>HOMBRES</b>											
1999 TOTAL	18736	93	25	12	21	61	103	166	251	326	375
2000 TOTAL	18708	119	24	16	17	48	123	156	231	344	376
2000 Julio	1423	10	0	2	0	4	8	15	14	31	30
Agosto	1392	6	3	1	2	2	11	10	21	27	30
Septiembre	1362	13	2	4	1	2	15	7	17	35	34
Octubre	1579	10	3	1	2	6	12	21	18	29	28
Noviembre	1557	11	1	1	1	0	8	9	11	25	27
Diciembre	1657	11	1	1	1	2	15	17	18	24	35
2001 Enero	1770	9	4	4	1	0	10	10	22	30	41
Febrero	1505	6	2	1	2	2	15	11	13	30	25
Marzo	1687	8	1	1	3	6	16	12	20	18	26
Abril	1505	9	3	3	1	6	8	13	13	29	33
Mayo	1613	12	2	1	1	3	6	9	18	33	27
Junio	1451	15	3	2	5	2	11	15	18	26	24
<b>MUJERES</b>											
1999 TOTAL	17763	92	20	10	19	26	58	55	86	128	184
2000 TOTAL	17525	106	13	8	10	26	44	55	93	127	215
2000 Julio	1335	7	0	0	0	1	5	3	8	13	21
Agosto	1299	4	0	0	0	2	1	3	13	11	16
Septiembre	1272	9	2	0	1	0	7	5	8	10	18
Octubre	1430	7	1	2	1	2	5	7	6	13	15
Noviembre	1441	13	1	0	0	0	7	6	10	7	10
Diciembre	1506	17	1	0	1	4	1	6	11	11	20
2001 Enero	1628	7	2	1	1	3	2	4	10	14	20
Febrero	1411	9	4	1	1	5	4	3	7	15	10
Marzo	1532	7	1	1	1	2	2	2	7	12	16
Abril	1372	3	3	0	1	0	1	8	4	9	16
Mayo	1496	10	1	0	1	3	7	5	8	13	15
Junio	1374	7	1	1	3	2	6	5	4	11	11

Defunciones por grupos de edad. Año 2000

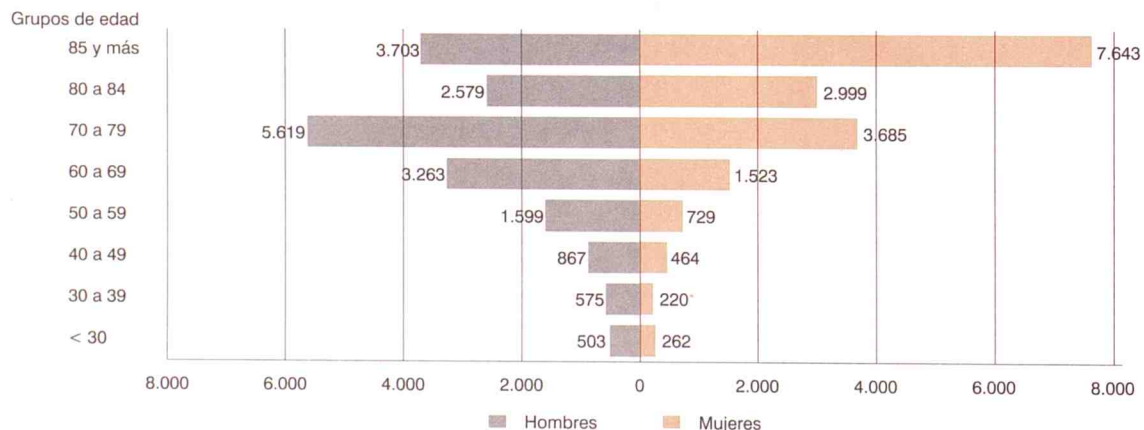



De 45 a 49 años	De 50 a 54 años	De 55 a 59 años	De 60 a 64 años	De 65 a 69 años	De 70 a 74 años	De 75 a 79 años	De 80 a 84 años	De 85 y más años	No consta
696	1084	1306	1867	3021	4012	5191	5822	11389	0
740	1045	1283	1786	3000	4086	5218	5578	11346	0
58	79	84	151	234	333	404	404	839	0
56	91	83	140	230	318	398	381	831	0
53	81	106	140	235	301	362	390	776	0
75	81	109	145	256	334	432	438	950	0
58	89	104	151	256	340	428	448	976	0
75	81	105	151	256	348	432	528	990	0
61	111	106	182	257	399	441	510	1134	3
64	85	91	132	247	347	404	426	952	2
76	90	122	142	258	354	443	526	1046	2
47	94	90	128	195	323	417	480	939	1
52	83	106	165	255	348	453	475	996	1
55	80	103	149	183	314	399	452	917	1
477	748	895	1288	2063	2551	2876	2629	3776	0
491	704	895	1256	2007	2647	2972	2579	3703	0
36	51	55	103	167	207	234	172	284	0
37	56	60	103	147	192	229	167	288	0
35	60	69	99	158	186	204	179	242	0
40	56	81	102	184	203	238	204	341	0
42	60	75	105	172	224	265	203	317	0
50	55	69	111	164	235	256	258	334	0
44	80	64	128	171	258	257	255	380	2
37	57	50	108	167	227	236	194	320	2
51	56	90	95	179	225	268	260	350	2
29	60	64	93	134	209	250	236	311	1
31	61	85	112	175	228	266	225	317	1
37	58	77	107	134	192	225	198	301	1
219	336	411	579	958	1461	2315	3193	7613	0
249	341	388	530	993	1439	2246	2999	7643	0
22	28	29	48	67	126	170	232	555	0
19	35	23	37	83	126	169	214	543	0
18	21	37	41	77	115	158	211	534	0
35	25	28	43	72	131	194	234	609	0
16	29	29	46	84	116	163	245	659	0
25	26	36	40	92	113	176	270	656	0
17	31	42	54	86	141	183	255	754	1
27	28	41	24	80	120	168	232	632	0
25	34	32	47	79	129	175	265	695	0
18	34	26	35	61	114	167	244	628	0
21	22	21	53	80	120	187	250	679	0
18	22	26	42	49	122	174	254	616	0

### Edad media de defunción

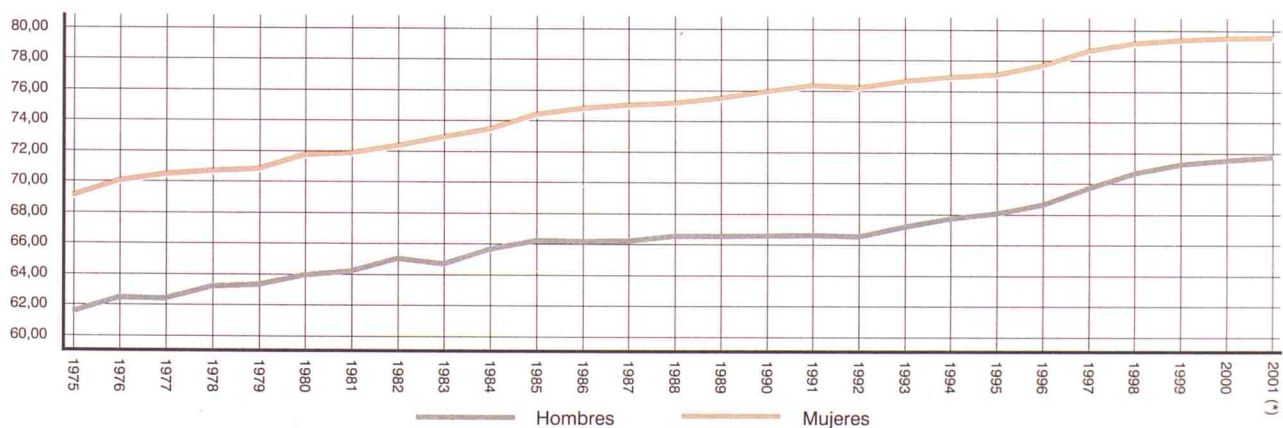

(\*) Se toma como estimación del año 2001 los últimos doce meses de los que tenemos información (III 2000 - II 2001)

## 8. DEFUNCIONES DE RESIDENTES REGISTRADAS EN LA COMUNIDAD DE MADRID POR SEXO Y GRUPO DE CAUSA

		TODAS LAS CAUSAS	I - E. INFECC. Y PARASITARIAS	II - TUMORES	III - ENF. SANGRE Y TRASTORNOS DE LA INMUNIDAD	IV - ENF. ENDOCR. NUTRICIÓN Y METABÓLICAS	V - TRASTORNOS MENTALES Y DEL COMPORTAMIENTO	VI, VII, VIII-ENF. SIST. NERVIYO. Y ORG.SENTIDOS	IX - ENF. SISTEMA CIRCULA
<b>TOTAL</b>									
1999	TOTAL	36499	782	10694	108	826	1183	1074	11238
2000	TOTAL	36233	612	10278	96	751	983	1022	10670
2000	Enero	3939	63	915	12	100	110	119	1184
	Febrero	3157	58	840	9	69	95	92	927
	Marzo	3036	58	865	7	48	82	81	944
	Abril	2974	56	885	8	61	88	87	861
	Mayo	2984	50	815	5	56	75	64	911
	Junio	2890	44	883	10	69	100	83	846
	Julio	2758	40	893	7	54	62	72	799
	Agosto	2691	60	774	4	57	75	98	708
	Septiembre	2634	37	838	9	54	68	71	722
	Octubre	3009	45	871	6	62	74	84	905
	Noviembre	2998	52	832	9	55	76	89	916
	Diciembre	3163	49	867	10	66	78	82	947
<b>HOMBRES</b>									
1999	TOTAL	18736	443	6477	50	310	391	455	4910
2000	TOTAL	18708	386	6278	37	273	302	392	4617
2000	Enero	2008	38	556	2	32	37	46	498
	Febrero	1630	36	517	6	27	29	39	391
	Marzo	1557	36	527	2	22	25	26	417
	Abril	1502	33	506	2	14	28	32	374
	Mayo	1527	31	477	1	23	28	22	397
	Junio	1514	30	555	6	25	33	32	366
	Julio	1423	29	519	4	18	27	36	340
	Agosto	1392	42	493	2	22	21	33	285
	Septiembre	1362	22	507	3	19	16	32	324
	Octubre	1579	28	530	3	24	19	31	411
	Noviembre	1557	32	542	1	24	22	35	385
	Diciembre	1657	29	549	5	23	17	28	429
<b>MUJERES</b>									
1999	TOTAL	17763	339	4217	58	516	792	619	6328
2000	TOTAL	17525	226	4000	59	478	681	630	6053
2000	Enero	1931	25	359	10	68	73	73	686
	Febrero	1527	22	323	3	42	66	53	536
	Marzo	1479	22	338	5	26	57	55	527
	Abril	1472	23	379	6	47	60	55	487
	Mayo	1457	19	338	4	33	47	42	514
	Junio	1376	14	328	4	44	67	51	480
	Julio	1335	11	374	3	36	35	36	459
	Agosto	1299	18	281	2	35	54	65	423
	Septiembre	1272	15	331	6	35	52	39	398
	Octubre	1430	17	341	3	38	55	53	494
	Noviembre	1441	20	290	8	31	54	54	531
	Diciembre	1506	20	318	5	43	61	54	518

Defunciones por sexo y grupos de causa. Año 2000

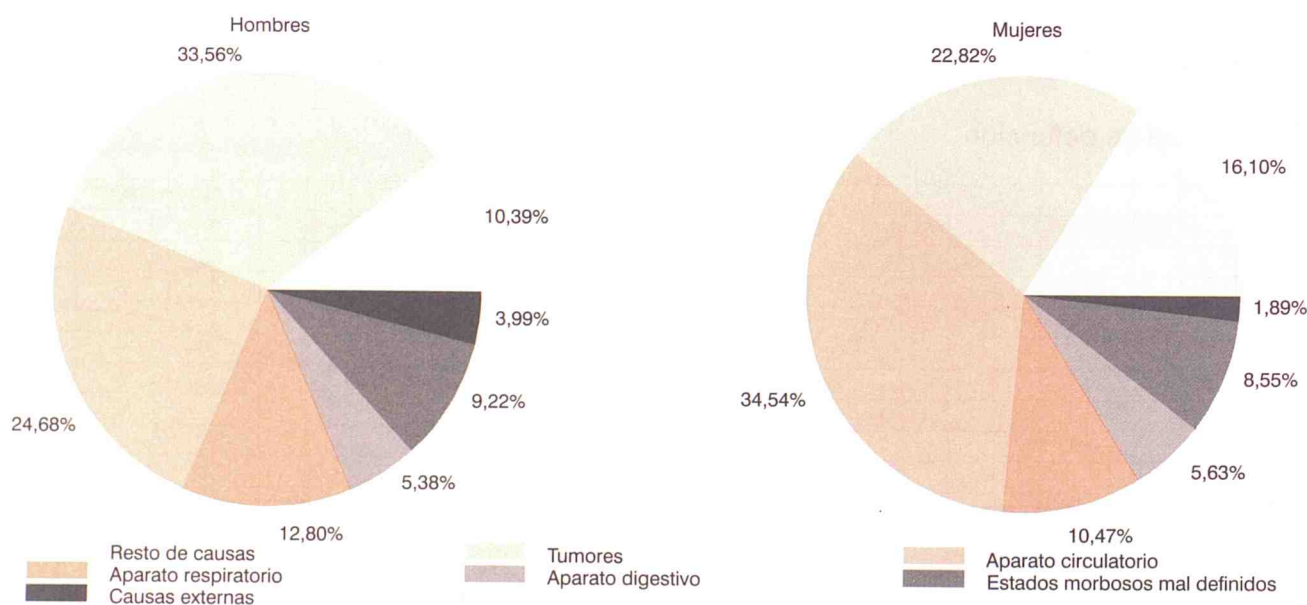



X - ENF. SISTEMA RESPIRA.	XI - ENF. SISTEMA DIGESTI.	XII - ENF. PIEL Y TEJIDO SUBCUTÁNEO	XIII - ENF. SIST. OSTEOMUSCUL., TEJ. CONJUNTI.	XIV - ENF. SISTEMA GENITOURI.	XV - EMBARAZO, PARTO Y PUERPERIO	XVI - AFECC. PERIODO PERINATAL	XVII - MALFORMACIONES CONGÉNITAS	XVIII - ESTADOS MORBOSOS MAL DEFINIDOS	XX - CAUSAS EXTERNAS
4889	2090	77	266	874	1	72	113	1174	103
4228	1992	85	212	798	1	101	104	3223	1077
679	228	9	13	83	0	6	11	317	90
431	177	6	25	63	0	7	9	265	84
357	161	3	16	69	0	11	18	224	92
346	159	4	24	55	0	2	4	262	72
347	178	11	22	63	0	9	11	276	91
279	151	8	14	80	0	8	7	217	91
285	128	8	14	63	0	8	10	237	78
268	152	2	21	73	1	5	2	300	91
263	164	9	11	48	0	9	10	218	103
325	147	7	17	63	0	7	8	271	117
310	181	8	15	80	0	11	6	274	84
338	166	10	20	58	0	18	8	362	84
2717	1059	23	75	408	0	34	60	632	692
2394	1006	36	54	357	0	49	57	1724	746
387	110	5	2	40	0	4	6	171	74
244	95	2	8	33	0	4	6	139	54
195	74	2	4	27	0	3	8	123	66
214	72	2	8	23	0	1	3	140	50
202	96	4	6	18	0	7	7	151	57
151	81	3	4	34	0	3	3	123	65
173	67	3	2	24	0	5	4	125	47
151	65	0	3	38	0	2	1	166	68
149	80	4	1	15	0	5	5	109	71
184	85	5	3	33	0	4	5	139	75
158	97	4	8	44	0	4	5	139	57
186	84	2	5	28	0	7	4	199	62
2172	1031	54	191	466	1	38	53	542	346
1834	986	49	158	441	1	52	47	1499	331
292	118	4	11	43	0	2	5	146	16
187	82	4	17	30	0	3	3	126	30
162	87	1	12	42	0	8	10	101	26
132	87	2	16	32	0	1	1	122	22
145	82	7	16	45	0	2	4	125	34
128	70	5	10	46	0	5	4	94	26
112	61	5	12	39	0	3	6	112	31
117	87	2	18	35	1	3	1	134	23
114	84	5	10	33	0	4	5	109	32
141	62	2	14	30	0	3	3	132	42
152	84	4	7	36	0	7	1	135	27
152	82	8	15	30	0	11	4	163	22

Tasa de mortalidad por áreas sanitarias.  
Año 2000

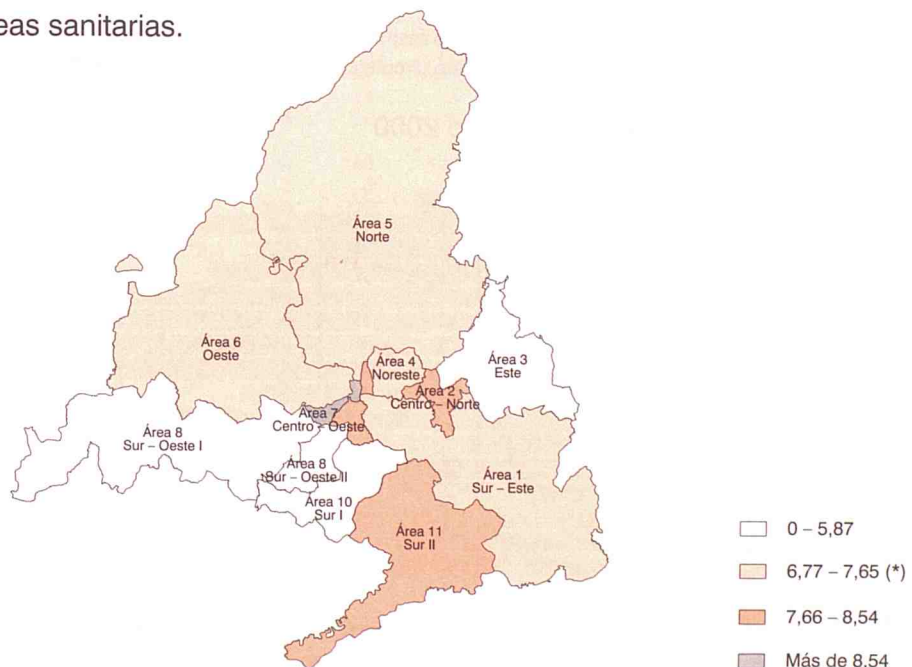

(\*) Media de la Comunidad = 7,21

## Tasas específicas de mortalidad para las cuatro principales causas de muerte.

### Mujeres

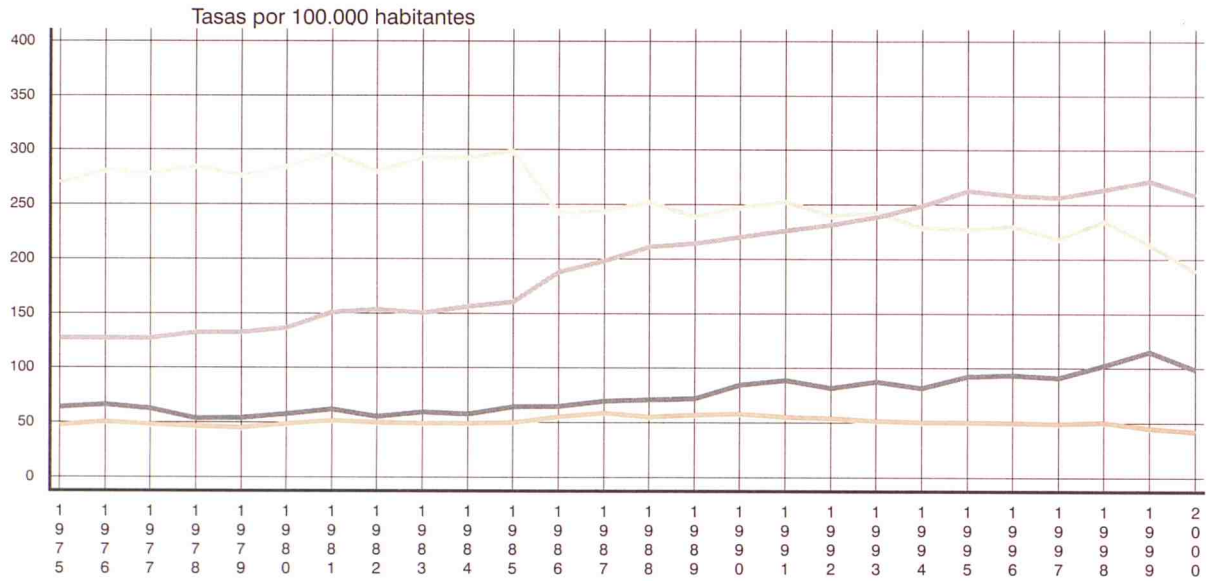

### Hombres

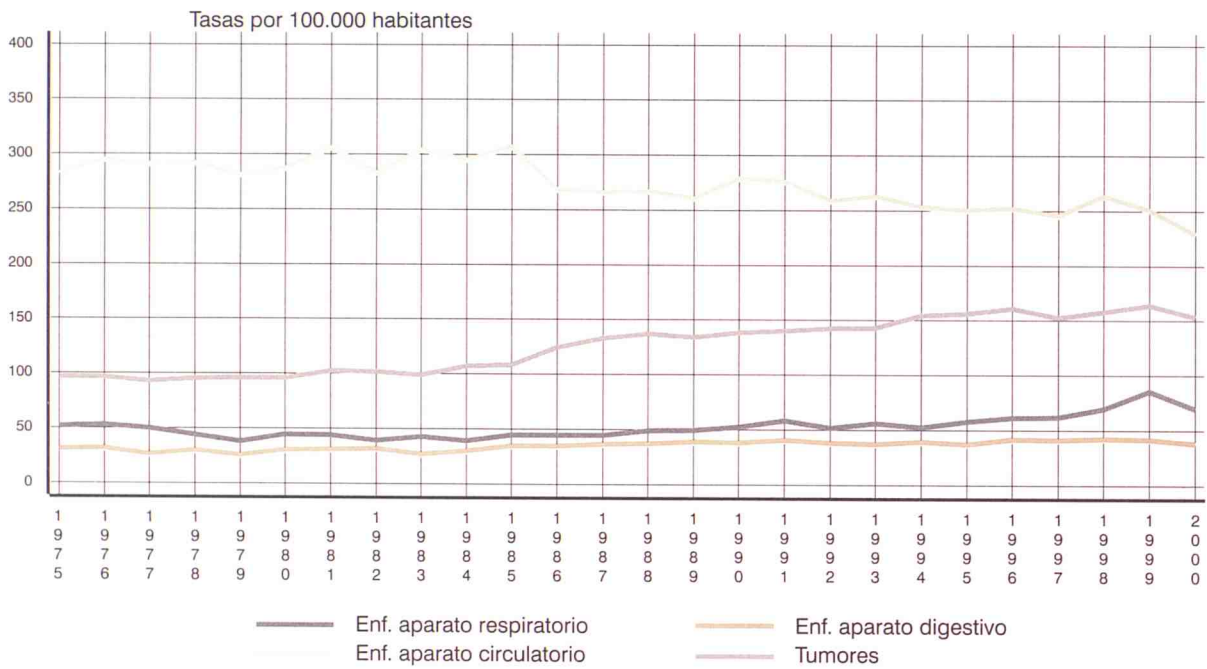

### Razón de mortalidad varón/mujer. Año 2000

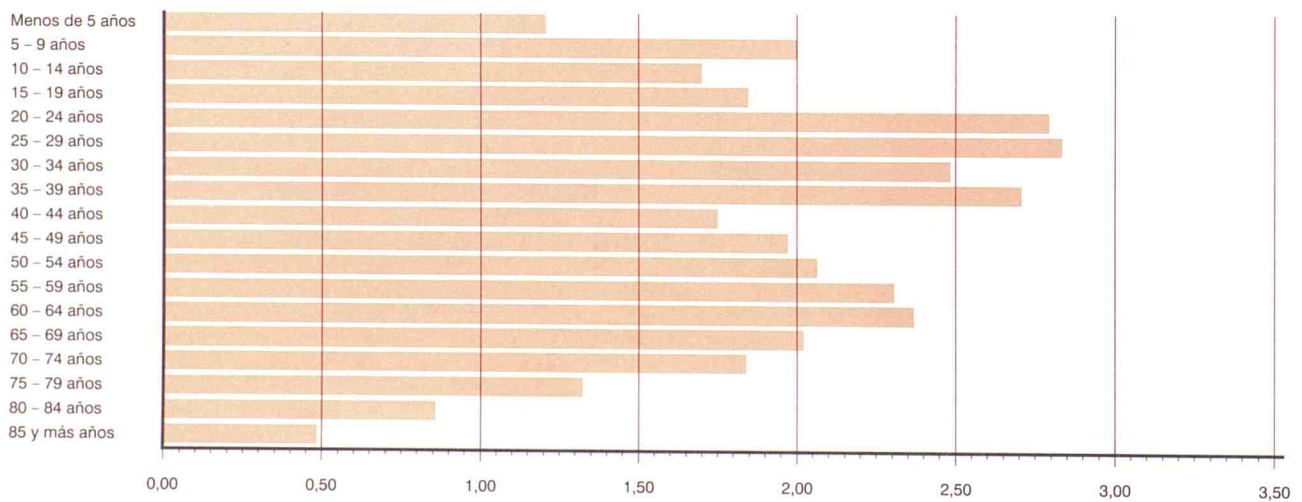



## 9. NACIMIENTOS, DEFUNCIONES, ESPOSOS Y ESPOSAS REGISTRADOS EN LA COMUNIDAD DE MADRID POR LUGAR DE RESIDENCIA (TRIMESTRES CORRIDOS)

	Nacimientos			Defunciones			Esposos			Esposas		
	I 2000 IV 2000	II 2000 I 2001	III 2000 II 2001	I 2000 IV 2000	II 2000 I 2001	III 2000 II 2001	I 2000 IV 2000	II 2000 I 2001	III 2000 II 2001	I 2000 IV 2000	II 2000 I 2001	III 2000 II 2001
TOTAL	57041	57522	57013	38845	38181	38188	26064	26078	23991	26064	26078	23991
RESIDENTES EN LA COMUNIDAD DE MADRID	56017	56492	55985	36233	35637	35600	24949	24964	22943	25429	25453	23399
Ajalvir	32	36	36	8	7	5	20	21	15	16	17	10
Alameda del Valle	0	0	0	3	2	2	1	1	1	2	2	2
Alamo (El)	58	53	54	71	67	54	32	30	20	25	24	24
Alcalá de Henares	1852	1838	1877	807	774	770	938	966	942	983	1006	957
Alcobendas	985	954	963	359	377	388	372	381	373	393	388	381
Alcorcón	1602	1599	1580	718	719	681	793	812	734	804	838	782
Aldea del Fresno	9	6	5	17	14	11	3	4	4	3	2	1
Algete	227	221	217	41	35	39	56	52	59	57	58	52
Alpedrete	137	123	104	24	24	23	43	42	39	41	41	29
Ambite	2	1	1	4	3	3	0	0	0	0	0	0
Anchuelo	6	7	5	5	5	5	5	5	7	2	2	2
Aranjuez	418	428	434	356	339	335	210	213	198	222	225	212
Arganda del Rey	362	358	365	180	185	180	168	174	162	158	158	149
Arroyomolinos	60	60	55	20	20	21	21	24	17	20	22	22
Atazar (El)	1	1	0	1	1	1	0	0	0	0	0	0
Batres	18	13	14	7	8	8	6	5	4	4	3	3
Becerril de la Sierra	62	59	53	29	22	16	14	14	17	12	11	14
Belmonte de Tajo	7	7	13	10	12	13	9	11	10	10	9	10
Berruete (El)	4	3	2	1	0	0	1	1	2	0	0	0
Berzosa del Lozoya	3	3	2	1	0	1	0	0	0	0	0	0
Boadilla del Monte	306	353	381	93	92	95	106	117	127	118	131	140
Boalo (El)	41	44	45	21	21	24	11	11	15	12	14	20
Braojos	1	1	1	0	0	0	0	0	0	0	0	0
Brea de Tajo	3	2	4	8	4	1	2	2	2	3	3	2
Brunete	77	73	85	54	49	48	23	23	25	27	32	28
Buitrago del Lozoya	13	16	15	17	13	10	6	5	5	5	6	5
Bustarviejo	15	16	17	14	15	16	5	5	3	4	3	2
Cabanillas de la Sierra	3	6	5	1	1	0	1	1	1	1	1	0
Cabrera (La)	22	21	23	28	25	20	12	10	9	10	9	6
Cadalso de los Vidrios	16	10	6	18	18	20	8	8	6	10	9	7
Camarma de Esteruelas	34	33	30	16	14	9	17	17	17	18	17	16
Campo Real	26	26	26	13	12	18	9	9	11	12	11	6
Canencia	6	5	4	5	5	7	0	0	0	0	0	0
Carabaña	12	10	6	8	7	9	10	10	8	10	10	6
Casarrubuelos	6	5	4	7	6	5	4	3	3	5	4	3
Cenicientos	12	13	10	22	25	22	5	6	5	9	9	7
Cercedilla	67	65	51	45	39	51	23	23	26	18	17	21
Cervera de Buitrago	0	0	0	1	1	2	0	0	0	0	0	0
Ciempozuelos	168	176	168	199	192	199	69	67	60	69	68	56
Cobaña	55	59	63	9	7	9	16	11	14	16	11	15
Colmenar de Oreja	62	65	61	43	38	38	27	22	24	23	25	25
Colmenar del Arroyo	2	2	1	27	30	27	1	1	0	3	3	2
Colmenar Viejo	387	400	391	202	201	213	144	146	124	136	138	119
Colmenarejo	72	83	87	25	23	24	29	30	29	32	33	23
Collado-Mediano	49	54	59	25	24	16	22	22	22	21	20	18
Collado Villalba	641	666	659	162	169	174	205	214	189	206	216	204
Corpa	2	1	2	2	3	3	4	3	2	4	3	3
Coslada	600	598	592	269	272	273	346	340	314	350	354	331
Cubas	28	17	11	14	12	11	6	6	5	10	7	4
Chapinería	11	10	12	12	14	16	2	2	5	5	5	6
Chinchón	29	23	21	48	46	35	18	19	16	19	17	10
Daganzo de Arriba	93	104	101	7	11	15	20	22	21	23	22	17
Escorial (El)	125	122	109	70	76	73	39	42	34	45	46	36
Estremera	4	5	5	13	10	9	2	2	1	3	3	1
Fresnedillas	14	14	11	5	5	5	2	2	1	5	4	3
Fresno de Torote	5	5	7	3	3	3	3	3	3	3	3	2
Fuenlabrada	2482	2469	2417	426	436	443	774	790	683	771	790	670
Fuente el Saz de Jarama	69	63	71	18	21	24	23	25	20	27	22	21
Fuentidueña de Tajo	10	10	10	13	16	18	11	12	8	11	12	9
Galapagar	433	430	400	98	91	99	122	129	125	118	121	119
Garganta de los Montes	0	1	2	8	8	7	0	0	0	0	0	0
Gargantilla del Lozoya	1	1	1	4	3	5	0	0	0	0	0	0
Gascones	1	1	1	0	0	0	0	0	1	0	0	1
Getafe	1553	1559	1501	775	735	701	885	891	806	883	893	827
Gríñón	58	51	57	26	30	31	23	25	24	28	29	30

	Nacimientos			Defunciones			Esposos			Esposas		
	I 2000 IV 2000	II 2000 I 2001	III 2000 II 2001	I 2000 IV 2000	II 2000 I 2001	III 2000 II 2001	I 2000 IV 2000	II 2000 I 2001	III 2000 II 2001	I 2000 IV 2000	II 2000 I 2001	III 2000 II 2001
Guadalix de la Sierra	47	48	42	25	32	34	21	24	19	20	21	13
Guadarrama	140	145	131	65	64	63	46	46	42	44	42	45
Horcajo de la Sierra	0	0	0	0	1	1	1	1	0	0	0	0
Horcajuelo de la Sierra	1	0	0	0	0	0	1	1	1	1	1	1
Hoyo de Manzanares	75	76	78	30	27	31	27	30	32	25	27	29
Humanes de Madrid	179	182	166	24	22	21	56	59	60	56	56	51
Leganés	1544	1561	1576	815	747	759	951	946	878	975	976	921
Loeches	38	41	43	16	16	17	25	21	14	24	19	16
Lozoya	1	3	4	9	9	10	4	4	4	3	3	3
Lozoyuela-Navas-Sieteiglesias	7	6	6	6	6	7	4	4	4	2	2	1
Madrid	27673	28069	27924	24903	24491	24538	13332	13278	12180	13584	13537	12446
Centro	1232	1258	1173	1544	1497	1531	618	617	602	601	618	612
Arganzuela	1349	1394	1289	994	989	994	503	483	440	533	521	477
Retiro	931	905	822	1061	1012	985	559	555	468	555	537	450
Salamanca	1141	1181	1107	1606	1581	1600	712	723	652	714	710	645
Chamartín	1307	1253	1145	1285	1225	1188	712	699	627	701	673	617
Tetuán	1295	1305	1229	1425	1462	1447	705	690	633	662	669	636
Chamberí	1153	1167	1107	1661	1599	1620	651	654	624	729	712	660
Fuencarral-El Pardo	1787	1852	1800	1348	1294	1221	856	850	783	962	944	884
Moncloa-Aravaca	1097	1105	1052	1005	976	974	512	500	451	514	503	440
Latina	1992	1996	1960	1973	1915	1819	1180	1200	1103	1150	1176	1098
Carabanchel	1783	1832	1775	1951	1910	1894	968	1003	899	987	992	883
Usera	1021	1026	1026	1009	950	947	497	503	443	522	533	485
Puente de Vallecas	2340	2317	2169	1841	1794	1756	952	931	866	978	959	877
Moratalaz	953	921	841	745	751	754	456	442	429	463	452	418
Ciudad Lineal	2113	2080	1998	1684	1681	1654	957	933	857	984	976	899
Hortaleza	1542	1493	1369	932	891	895	620	606	541	639	644	578
Villaverde	1275	1231	1214	861	849	846	596	592	493	601	600	483
Villa de Vallecas	702	708	621	352	370	359	259	258	234	266	263	226
Vicálvaro	722	686	651	295	288	274	247	243	201	247	238	196
San Blas	1521	1463	1293	1044	1014	993	528	505	451	546	526	465
Barajas	357	356	349	196	186	183	154	150	140	160	163	144
No consta	60	540	1934	91	257	604	90	141	243	70	128	273
Majadahonda	566	600	618	171	174	185	174	168	151	200	197	179
Manzanares el Real	56	57	55	27	25	21	30	29	26	28	27	26
Meco	100	91	86	26	19	18	34	30	21	34	30	19
Mejorada del Campo	173	188	198	64	65	65	55	62	58	65	72	65
Miraflores de la Sierra	44	38	38	60	55	48	18	17	11	17	18	12
Molar (El)	48	52	38	35	34	31	18	18	12	12	14	11
Molinos (Los)	39	39	42	31	30	31	19	21	16	17	18	14
Montejo de la Sierra	0	0	0	7	7	7	0	1	1	0	0	1
Moraleja de Enmedio	42	42	38	24	25	29	16	15	14	24	23	22
Moralzarzal	96	98	96	30	33	39	42	46	41	27	31	33
Morata de Tajuña	49	53	52	108	102	93	36	37	21	36	37	24
Móstoles	1748	1721	1709	723	714	701	823	811	773	888	867	807
Navacerrada	12	19	15	6	6	3	11	10	6	14	12	9
Navalafuente	4	4	3	5	5	4	2	3	3	2	3	3
Navalagamella	10	6	7	6	7	5	4	3	3	5	4	4
Navalcarnero	174	179	192	136	138	125	80	77	79	82	79	73
Navarretonda	0	1	1	0	0	0	0	0	1	0	0	1
Navas del Rey	16	15	12	20	23	21	11	11	7	10	10	7
Nuevo Baztán	51	44	41	12	10	6	20	19	16	24	20	11
Olmeda de las Fuentes	4	2	1	2	3	2	0	0	0	0	0	1
Orusco	7	7	6	10	7	10	3	4	3	6	7	4
Paracuellos de Jarama	85	77	76	25	24	18	34	36	31	28	30	32
Parla	954	949	925	289	300	295	387	387	325	404	402	348
Patones	5	5	4	4	5	6	1	1	2	2	2	3
Pedrezuela	38	31	24	18	25	27	5	5	7	3	3	3
Pelayos de la Presa	12	11	8	32	32	28	6	6	3	5	5	2
Perales de Tajuña	22	22	24	19	17	18	11	12	11	8	9	8
Pezuela de las Torres	8	6	6	4	5	6	4	4	4	2	2	3
Pinilla del Valle	1	1	1	1	2	3	0	0	0	0	0	0
Pinto	412	422	413	118	131	137	191	193	181	213	212	189
Piñuecar	2	1	1	3	3	3	0	0	0	1	1	2
Pozuelo de Alarcón	883	825	860	325	295	300	291	286	264	314	315	283
Pozuelo del Rey	0	0	0	5	3	4	1	1	2	2	2	2
Prádena del Rincón	0	0	0	1	0	1	1	1	1	0	0	0
Puebla de la Sierra	0	1	1	0	0	0	1	1	0	0	0	0
Puentes Viejas	2	2	0	5	3	3	1	1	1	1	1	0
Quijorna	18	19	15	7	7	6	5	5	7	3	3	6
Rascafría	20	16	15	17	15	11	4	4	6	4	4	5
Redueña	1	1	1	1	1	0	1	1	1	0	0	0
Ribatejada	0	1	1	3	6	5	1	2	1	2	3	3



	Nacimientos			Defunciones			Esposos			Esposas		
	I 2000 IV 2000	II 2000 I 2001	III 2000 II 2001	I 2000 IV 2000	II 2000 I 2001	III 2000 II 2001	I 2000 IV 2000	II 2000 I 2001	III 2000 II 2001	I 2000 IV 2000	II 2000 I 2001	III 2000 II 2001
Rivas-Vaciamadrid	491	497	453	66	73	72	90	88	60	100	101	72
Robledillo de la Jara	0	0	0	1	0	0	0	0	0	0	0	0
Robledo de Chavela	25	26	22	15	12	15	12	12	8	14	13	9
Robregordo	0	0	0	0	0	0	0	0	1	0	0	0
Rozas de Madrid (Las)	868	924	941	349	366	373	258	267	247	252	247	223
Rozas de Puerto Real	1	1	2	9	7	7	1	0	0	0	0	2
San Agustín de Guadalix	97	83	52	15	11	14	24	23	21	17	17	13
San Fernando de Henares	546	535	524	132	133	125	154	156	151	154	161	142
San Lorenzo del Escorial	156	160	147	81	80	84	66	65	70	66	68	68
San Martín de la Vega	165	180	168	53	49	46	63	63	53	49	54	56
San Martín de Valdeiglesias	56	58	60	69	75	70	24	25	26	27	28	28
San Sebastián de los Reyes	782	780	775	271	268	278	269	267	243	271	272	262
Santa María de la Alameda	5	6	7	11	7	6	2	2	2	1	1	1
Santorcaz	6	5	5	2	3	2	7	7	5	8	8	7
Santos de la Humosa (Los)	10	10	10	15	14	8	6	6	5	6	5	6
Serna del Monte (La)	1	1	0	0	1	1	1	0	0	1	0	0
Serranillos del Valle	19	21	25	23	25	30	7	8	5	5	6	3
Sevilla la Nueva	86	91	79	25	22	23	23	23	24	24	24	24
Somosierra	0	0	0	0	0	0	1	1	1	1	1	0
Soto del Real	80	84	85	37	35	34	47	48	45	47	51	47
Talamanca de Jarama	21	17	12	7	6	4	9	8	7	13	12	11
Tielmes	23	20	19	18	21	30	5	7	10	5	6	8
Titulcia	9	9	7	9	8	6	5	4	5	4	5	8
Torrejón de Ardoz	1216	1229	1201	362	342	338	498	499	462	491	490	457
Torrejón de la Calzada	58	52	41	12	10	7	7	8	8	4	5	5
Torrejón de Velasco	29	28	25	17	17	19	4	5	9	3	4	9
Torrelaguna	28	28	35	29	36	39	17	18	18	14	16	15
Torrelodones	205	205	224	53	56	60	78	72	68	85	81	77
Torremocha de Jarama	7	8	5	4	6	8	0	0	1	1	1	1
Torres de la Alameda	37	29	25	19	23	26	21	19	19	26	24	16
Tres Cantos	582	603	580	115	111	103	117	122	112	125	132	122
Valdaracete	6	5	2	13	13	13	5	5	3	2	3	4
Valdeavero	4	7	8	5	2	2	1	1	2	0	0	0
Valdelaguna	4	3	3	4	3	2	0	0	0	0	0	0
Valdemanco	9	8	6	5	4	5	2	2	3	2	2	1
Valdemaqueda	2	4	3	2	2	1	3	2	1	2	1	0
Valdemorillo	104	102	112	26	27	26	36	36	31	37	39	40
Valdemoro	455	473	507	121	118	120	196	191	178	186	183	169
Valdeolmos	22	23	17	6	7	7	9	7	9	3	3	7
Valdepiélagos	3	3	1	3	3	2	3	3	1	3	3	1
Valdetorres de Jarama	30	30	30	13	11	18	12	11	13	11	10	12
Valdilecha	21	20	14	14	17	18	10	11	8	9	10	10
Valverde de Alcalá	1	1	4	4	3	3	2	2	1	1	1	1
Velilla de San Antonio	137	137	140	30	29	24	34	38	33	33	35	36
Vellón (El)	11	14	12	6	7	9	4	4	4	5	4	4
Venturada	17	20	16	3	4	3	2	1	1	4	3	3
Villa del Prado	47	44	33	30	24	19	12	9	10	12	8	9
Villaconejos	29	27	25	20	24	23	16	14	15	19	16	16
Villalbilla	59	62	56	22	18	10	31	29	22	33	33	28
Villamanrique de Tajo	7	7	5	6	5	5	2	2	3	3	2	4
Villamanta	18	15	22	40	40	41	9	8	7	9	7	7
Villamantilla	2	2	3	9	8	3	1	1	2	1	1	2
Villanueva de la Cañada	158	165	160	31	35	33	31	31	35	38	37	31
Villanueva de Perales	9	8	8	3	5	4	3	3	4	2	2	2
Villanueva del Pardillo	108	110	109	39	37	32	18	18	15	16	14	8
Villar del Olmo	21	24	22	9	10	12	4	3	4	5	5	6
Villarejo de Salvanés	67	54	46	27	30	33	37	31	17	37	31	16
Villaviciosa de Odón	173	181	172	105	119	117	110	100	88	94	87	74
Villavieja del Lozoya	2	3	1	2	2	2	0	0	0	0	0	0
Zarzalejo	16	15	13	6	3	3	4	4	5	5	5	3
No consta	0	0	0	1	2	2	0	0	0	0	0	0
AMBITOS GEOGRAFICOS												
Area Metropolitana	48943	49416	49141	32636	32109	32105	22198	22219	20415	22710	22754	20932
Madrid	27673	28069	27924	24903	24491	24538	13332	13278	12180	13584	13537	12446
Corona metropolitana	21270	21347	21217	7733	7618	7567	8866	8941	8235	9126	9217	8486
Norte	2736	2737	2709	947	957	982	902	916	852	925	930	884
Sur	10295	10280	10121	3864	3782	3717	4804	4830	4380	4938	4978	4544
Este	5100	5099	5061	1755	1712	1685	2149	2185	2051	2204	2249	2092
Oeste	3139	3231	3326	1167	1167	1183	1011	1010	952	1059	1060	966
Municipios no metropolitanos	7074	7076	6844	3596	3526	3493	2751	2745	2528	2719	2699	2467
No consta	0	0	0	1	2	2	0	0	0	0	0	0
AREAS Y DISTRITOS DE SALUD												
Area1 Sur-Este	6881	6752	6262	4868	4791	4712	2933	2890	2572	2977	2907	2536
No consta	0	14	121	0	3	5	0	0	0	2	2	2



	Nacimientos			Defunciones			Esposos			Esposas		
	I 2000	II 2000	III 2000	I 2000	II 2000	III 2000	I 2000	II 2000	III 2000	I 2000	II 2000	III 2000
	IV 2000	I 2001	II 2001	IV 2000	I 2001	II 2001	IV 2000	I 2001	II 2001	IV 2000	I 2001	II 2001
Arganda	1233	1215	1158	574	576	584	460	461	374	468	458	369
Moratalaz	1675	1607	1487	1040	1039	1028	703	685	630	710	69	614
Retiro	931	902	784	1061	1011	983	559	555	468	555	537	450
Vallecas	3042	3014	2712	2193	2162	2112	1211	1189	1100	1242	1220	1101
Area2 Centro-Norte	3904	3892	3706	3386	3305	3275	2013	2018	1835	2017	2005	1836
No consta	0	13	165	0	4	6	0	0	0	0	0	0
Coslada	1456	1458	1454	495	499	487	589	596	556	602	622	574
Salamanca	1141	1176	1007	1606	1580	1598	712	723	652	714	710	645
Chamartín	1307	1245	1080	1285	1222	1184	712	699	627	701	673	617
Area3 Este	3335	3319	3315	1289	1225	1200	1568	1588	1509	1608	1621	1515
Alcalá de Henares	2119	2090	2114	927	883	862	1070	1089	1047	1117	1131	1058
Torrejón de Ardoz	1216	1229	1201	362	342	338	498	499	462	491	490	457
Area4 Noreste	5533	5392	5009	3856	3772	3725	2259	2194	1989	2329	2309	2086
No consta	1	25	161	0	5	8	0	0	0	0	0	0
Ciudad Lineal	2113	2067	1913	1684	1678	1649	957	933	857	984	976	899
San Blas	1520	1453	1262	1044	1012	991	528	505	451	546	526	465
Hortaleza	1899	1847	1673	1128	1077	1077	774	756	681	799	807	722
Area5 Norte	7100	7168	6934	4294	4283	4226	2917	2904	2694	2974	2968	2793
No consta	0	13	127	0	3	6	0	0	0	0	0	0
Alcobendas	2777	2733	2666	1029	1042	1077	966	964	923	963	951	911
Colmenar Viejo	1241	1278	1239	492	485	481	390	400	355	387	404	362
Tetuán	1295	1298	1184	1425	1461	1445	705	690	633	662	669	636
Fuencarral	1787	1846	1718	1348	1292	1217	856	850	783	962	944	884
Area6 Oeste	6566	6691	6651	2919	2858	2894	2267	2282	2129	2322	2330	2137
No consta	0	3	12	1	1	1	0	0	0	0	0	0
Majadahonda	2984	3069	3169	1069	1055	1072	906	915	871	968	976	898
Collado Villalba	2485	2517	2430	845	827	848	849	867	807	840	851	799
Moncloa	1097	1102	1040	1004	975	973	512	500	451	514	503	440
Area7 Centro-Oeste	4377	4421	4240	5178	5011	4970	2449	2471	2329	2480	2506	2370
No consta	0	12	163	0	2	5	0	0	0	0	0	0
Centro	1215	1239	1142	1523	1478	1507	606	607	596	597	615	609
Chamberí	1170	1174	975	1682	1616	1639	663	664	630	733	715	663
Latina	1992	1996	1960	1973	1915	1819	1180	1200	1103	1150	1176	1098
Area8 Sur-Oeste I	4112	4079	4023	2106	2114	2011	1968	1961	1814	2033	2030	1888
Móstoles	1808	1781	1764	743	734	722	844	835	790	908	889	829
Alcorcón	1602	1599	1580	718	719	681	793	812	734	804	838	782
Navalcarnero	702	699	679	645	661	608	331	314	290	321	303	277
Area9 Sur-Oeste II	4247	4254	4197	1289	1230	1252	1797	1810	1635	1826	1845	1664
Leganés	1544	1561	1576	815	747	759	951	946	878	975	976	921
Fuenlabrada	2703	2693	2621	474	483	493	846	864	757	851	869	743
Area10 Sur I	3135	3117	3016	1288	1274	1244	1520	1531	1370	1559	1565	1421
Parla	1582	1558	1515	513	539	543	635	640	564	676	672	594
Getafe	1553	1559	1501	775	735	701	885	891	806	883	893	827
Area11 Sur II	6767	6867	6698	5668	5515	5485	3168	3174	2824	3234	3239	2880
No consta	0	13	173	3	4	6	0	0	0	0	0	0
Aranjuez	1339	1384	1394	853	817	804	604	593	549	591	593	552
Arganzuela	1349	1392	1244	994	988	992	503	483	440	533	521	477
Villaverde	1275	1231	1212	861	849	846	596	592	493	601	600	483
Carabanchel	1783	1826	1705	1951	1908	1892	968	1003	899	987	992	883
Usera	1021	1021	970	1006	949	945	497	503	443	522	533	485
No consta	60	540	1934	92	259	606	90	141	243	70	128	273
RESIDENTES EN OTRA COMUNIDAD AUTONOMA	914	927	929	2534	2457	2491	820	820	776	442	430	406
Andalucía	66	72	68	220	221	215	104	103	90	64	58	51
Aragón	8	8	13	33	35	36	20	18	19	9	9	11
Asturias	9	9	12	41	36	36	17	21	12	9	8	3
Baleares	18	19	17	6	8	12	30	31	27	24	25	25
Canarias	61	55	58	43	35	32	55	59	60	47	47	46
Cantabria	9	8	8	27	24	23	9	7	11	3	3	7
Castilla-León	91	106	115	627	606	640	90	86	75	39	35	32
Castilla-La Mancha	454	463	468	893	867	880	225	234	228	116	118	114
Cataluña	17	11	12	43	49	50	68	64	59	31	29	25
Extremadura	51	41	41	308	303	290	30	30	28	13	14	9
Galicia	28	31	23	90	83	72	30	27	26	13	11	15
Murcia	21	24	21	43	35	41	23	20	22	11	8	7
Navarra	11	14	14	12	12	12	11	11	10	5	3	4
Comunidad Valenciana	40	31	29	79	71	73	67	66	71	42	44	45
Pais Vasco	23	25	18	42	41	51	34	37	30	11	12	8
Rioja (La)	3	3	3	12	12	10	5	4	6	1	1	0
Ceuta	3	4	6	9	11	10	2	2	1	0	1	1
Melilla	1	3	3	6	8	8	0	0	1	4	4	3
RESIDENTES EN EL EXTRANJERO	99	93	93	67	73	83	295	292	263	193	192	177
NO CONSTA	11	10	6	11	14	14	0	2	9	0	3	9



# CONCEPTOS Y DEFINICIONES

## Nacimientos

Número de nacidos vivos, independientemente del número de horas que vivan (concepto biológico).

**Tasa bruta de natalidad:** Nacidos vivos por cada 1.000 habitantes.

**Tasa general de fecundidad:** Nacidos vivos por cada 1.000 mujeres en edad de procrear (15 a 49 años).

**Índice sintético de fecundidad:** Número medio de hijos por mujer; obtenido a partir de las tasas específicas de fecundidad. Es una estimación del número medio de hijos que tendría una mujer durante su vida fértil, si a cada edad tuviera el mismo comportamiento que actualmente presentan las mujeres que ahora tienen esa edad.

**Edad media de la madre:** Media aritmética de las edades exactas de las madres (en años, meses y días) al nacimiento de sus hijos. Se ofrecen dos indicadores, para el total de las madres y para las que tienen su primer hijo.

## Matrimonios

Se consideran matrimonios los que se inscriben como tales en el Registro Civil, distinguiéndose los canónicos y los civiles. Además de ofrecerse datos de matrimonios se tabulan también para cada uno de los contrayentes.

**Tasa bruta de nupcialidad:** la tasa bruta de nupcialidad de matrimonios es el número de matrimonios celebrados por cada 1.000 habi-

tantes; la de hombres y la de mujeres es el número de esposos (respectivamente esposas) por cada 1.000 hombres (mujeres).

**Edad media al matrimonio:** Media aritmética de las edades exactas (en años, meses y días) de los hombres y de las mujeres al casarse. Se ofrecen dos indicadores, para todos y para los que estaban solteros en el momento de contraer matrimonio.

## Defunciones

Es el número de fallecidos, incluidos los que mueren antes de sus primeras 24 horas de vida.

**Muerte fetal tardía:** fallecimiento, antes de nacer, de un producto de la concepción viable (seis o más meses de gestación).

**Tasa bruta de mortalidad:** Defunciones por cada 1.000 habitantes.

**Tasa de mortalidad infantil:** Defunciones de menores de un año por cada 1.000 niños nacidos vivos.

**Edad media de la defunción:** Media aritmética de las edades exactas (en años, meses y días) para los hombres y para las mujeres en el momento de morir.

**Esperanza de vida al nacimiento:** Es el número medio de años que se espera que vaya a vivir una persona desde su nacimiento de acuerdo con una tabla de mortalidad. Lo que se presenta es la utilización de un indicador longitudinal como indicador de momento ya que la tabla de mortalidad está construida no en referencia a los efectivos y defunciones por generaciones sino con las defunciones de un período.

# NOTAS METODOLÓGICAS

## Circuito de la información

Los datos proceden de los boletines estadísticos de partos, defunciones y matrimonios que cumplimenta el ciudadano en el momento de inscribir el acontecimiento en el Registro Civil de cada municipio, quien los envía mensualmente a la Delegación Provincial del Instituto Nacional de Estadística (INE), que a su vez se los proporciona al Instituto de Estadística de la Comunidad de Madrid, donde se realiza directamente la ejecución de la Estadística.

## Ámbito poblacional

El objetivo del Boletín es facilitar las tabulaciones correspondientes a las personas residentes en la Comunidad de Madrid. Sin embargo, para poder disponer de datos definitivos hay que esperar a recibir los acontecimientos de residentes en nuestra comunidad inscritos en otras comunidades. Por esa razón, algunas tablas se refieren a residentes en la Comunidad de Madrid y otras a acontecimientos inscritos o registrados en la misma, tal como analizamos a continuación.

Las tres primeras tablas tratan de dar una visión retrospectiva de la evolución de las principales variables demográficas, por lo que se tiene que mantener la coherencia de las fuentes. Se ha optado por facilitar en la tabla 2 el número de acontecimientos registrados en la Comunidad de Madrid independientemente del lugar de residencia, y referirse en las otras dos tablas a los residentes en la Comunidad de Madrid. Dado que no se dispone de toda la información posterior a 1999 relativa a los residentes, se realiza una estimación de acuerdo al procedimiento que se detalla más adelante.

El resto de tablas presenta una situación más coyuntural, con datos más recientes, y se ha decidido por ello utilizar la información disponible (acontecimientos inscritos en la Comunidad de Madrid). Además, por salir fuera del ámbito de población objetivo, en todas ellas excepto en la última (tabla 9) se han excluido los acontecimientos de residentes fuera de la Comunidad de Madrid.

## Actualización de la información

El último número publicado del Boletín presenta siempre los datos más actualizados y depurados, por lo que la incorporación de nuevas cifras no sólo afecta a los nuevos meses que se añaden en cada aparición del boletín, sino a los acontecimientos de meses anteriores cuyos boletines se han recibido en el último período. Actualmente se da por cerrada la recepción de acontecimientos referidos a los años 1999 y anteriores, por lo que los datos correspondientes a esos períodos se pueden considerar definitivos.

## Periodo de referencia de la información

En estas tablas se contabilizan todos los boletines estadísticos recibidos, correspondientes a acontecimientos inscritos hasta el 30 de Junio del 2001.

## Estimaciones a partir de los datos provisionales

En las estimaciones del número de nacimientos, defunciones, espo-

sos y esposas posteriores a 1999 se ha procedido a estimar por separado la falta de exhaustividad a partir del control de las inscripciones en el registro y los acontecimientos de residentes registrados fuera de la Comunidad de Madrid.

La estimación de la estructura por edades de los acontecimientos que se publican (reparto por grupos de edades de la madre y edades medias de las madres y de los esposos) se ha tomado directamente de los datos provisionales de los acontecimientos de residentes inscritos en la Comunidad de Madrid (para los sucesos en que consta la edad), ya que en estos casos no se ha apreciado retrospectivamente una diferencia significativa entre los datos provisionales y definitivos.

El análisis completo de esta información y la metodología de estimación figura en el Documento de Trabajo del Instituto de Estadística titulado «Proyecto de boletín trimestral con estimadores e indicadores de coyuntura demográfica» (3.ª versión, Marzo de 1995, 405 págs.).

## Cifras de población utilizadas en los cálculos

Para el cálculo de los indicadores demográficos hemos utilizado hasta el año 1991 las poblaciones proyectadas, de la publicación: «Proyecciones de población y de hogares de la Comunidad de Madrid. 1.991-2.006» (Instituto de Estadística de la Comunidad de Madrid, 1994) y la elaboración a partir de estos datos contenida en el Documento de Trabajo «Poblaciones a 30 de Marzo, 30 de Junio y 30 de Septiembre de cada año en función de las poblaciones de la Comunidad de Madrid retrasadas o proyectadas a 31 de Diciembre (1975-1995) (Enero 1995). Desde el año 1991 hemos utilizado las poblaciones interpoladas al 1 de enero, 1 de Abril, 1 de Julio y 1 de Octubre derivadas de la publicación: «Proyecciones de población y de hogares de la Comunidad de Madrid, 1996-2011» (Instituto de Estadística de la Comunidad de Madrid, 1998). La población residente considerada en los denominadores de las tasas es la proyectada a la mitad de cada período considerado.

## Codificación de Causa de Muerte

La codificación de las causas de defunción se ha realizado según la «Clasificación Internacional de Enfermedades» 10.ª Revisión, 1995 de la Organización Mundial de la Salud.

## Nota sobre las edades medias

Las edades medias que se ofrecen en las tablas están calculadas a partir de los años, meses y días que transcurrieron desde su nacimiento para las personas implicadas en cada acontecimiento, transformados a fracciones decimales de año. El procedimiento de cálculo puede diferir y difiere generalmente de su cálculo a partir de las tasas específicas, que aunque tiene la ventaja de eliminar el efecto de la estructura por edades presenta el inconveniente de tener que hacer la suposición general de que, para cada intervalo, la edad media vivida se sitúa en el punto medio del intervalo.

**Equipo de trabajo:** M. Carretero, R. Del Poyo, P. García-Uceda, M. J. Gómez, J. A. Moreno, E. Ramos, G. Rodríguez. **Coordinación equipo:** D. Núñez, M. T. Ortiz, I. Pintado, A. Rueda. **Trabajos informáticos:** J. Alvarez. **Correo Electrónico:** iestadis@comadrid.es  
**Dirección de Internet:** <http://www.comadrid.es/iestadis> **Depósito legal:** M-15089-2000. **ISSN:** 1138-0489.

Edita: Consejería de Economía e Innovación Tecnológica, Instituto de Estadística. Plaza Chamberí, 8, 5.ª planta. Madrid.  
Tirada: 1.950 ejemplares.

Coste Unitario: 0,55 €.

1.ª edición Marzo 2002. **Imprime:** LERKO PRINT, S.A. Paseo de la Castellana, 121. 28046 Madrid.



## Tasa de fecundidad por municipios y distritos. Año 2000

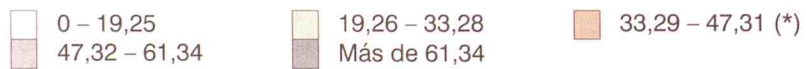
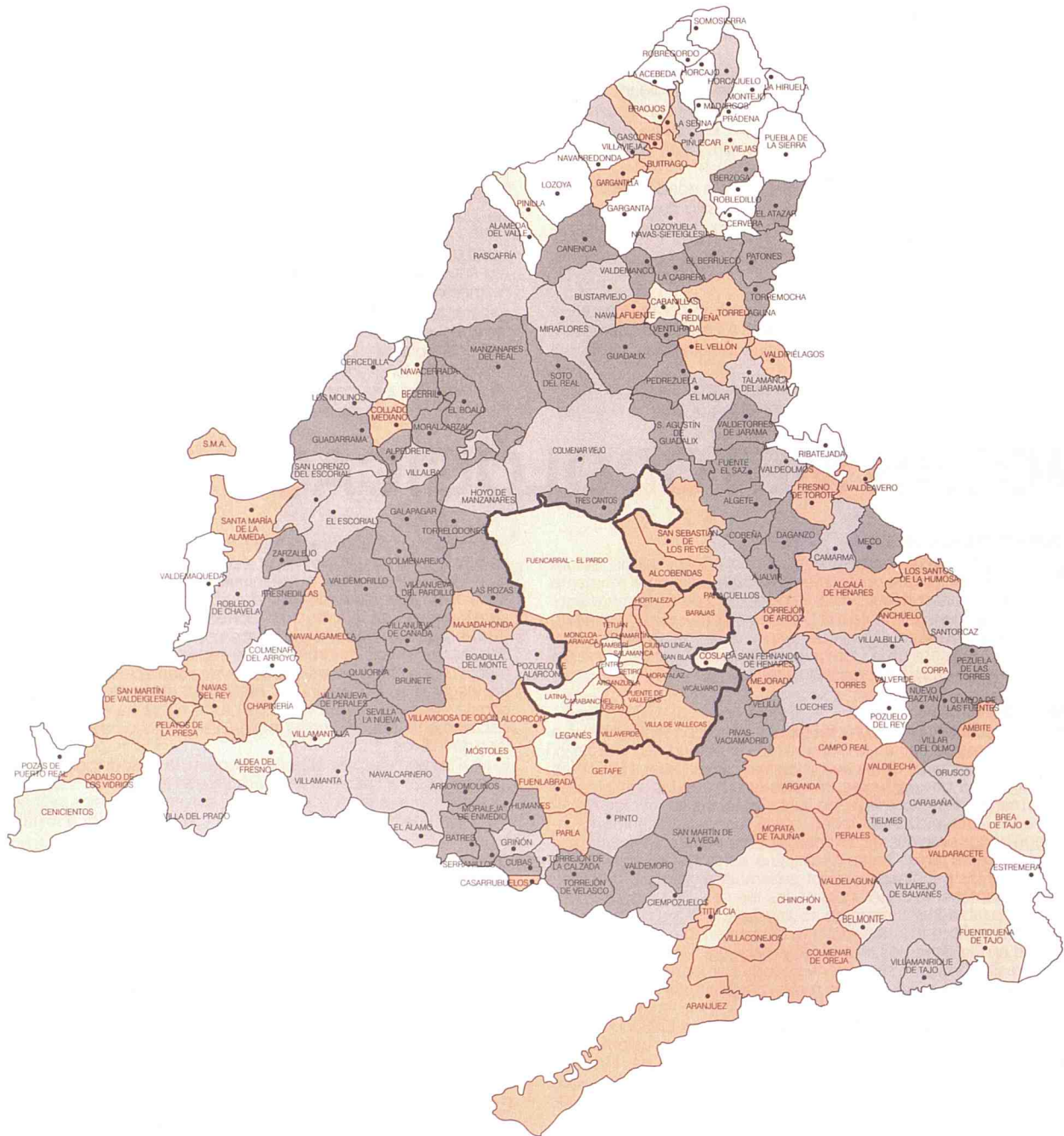

(\*) Media de la Comunidad = 40,30



**Comunidad de Madrid**

CONSEJERÍA DE ECONOMÍA  
E INNOVACIÓN TECNOLÓGICA

Instituto de Estadística