

Censos de Población y Vivienda de 1991 de la Comunidad de Madrid

Tomo 8: Características combinadas de los hogares, las familias, los núcleos y la población ocupante de las viviendas.

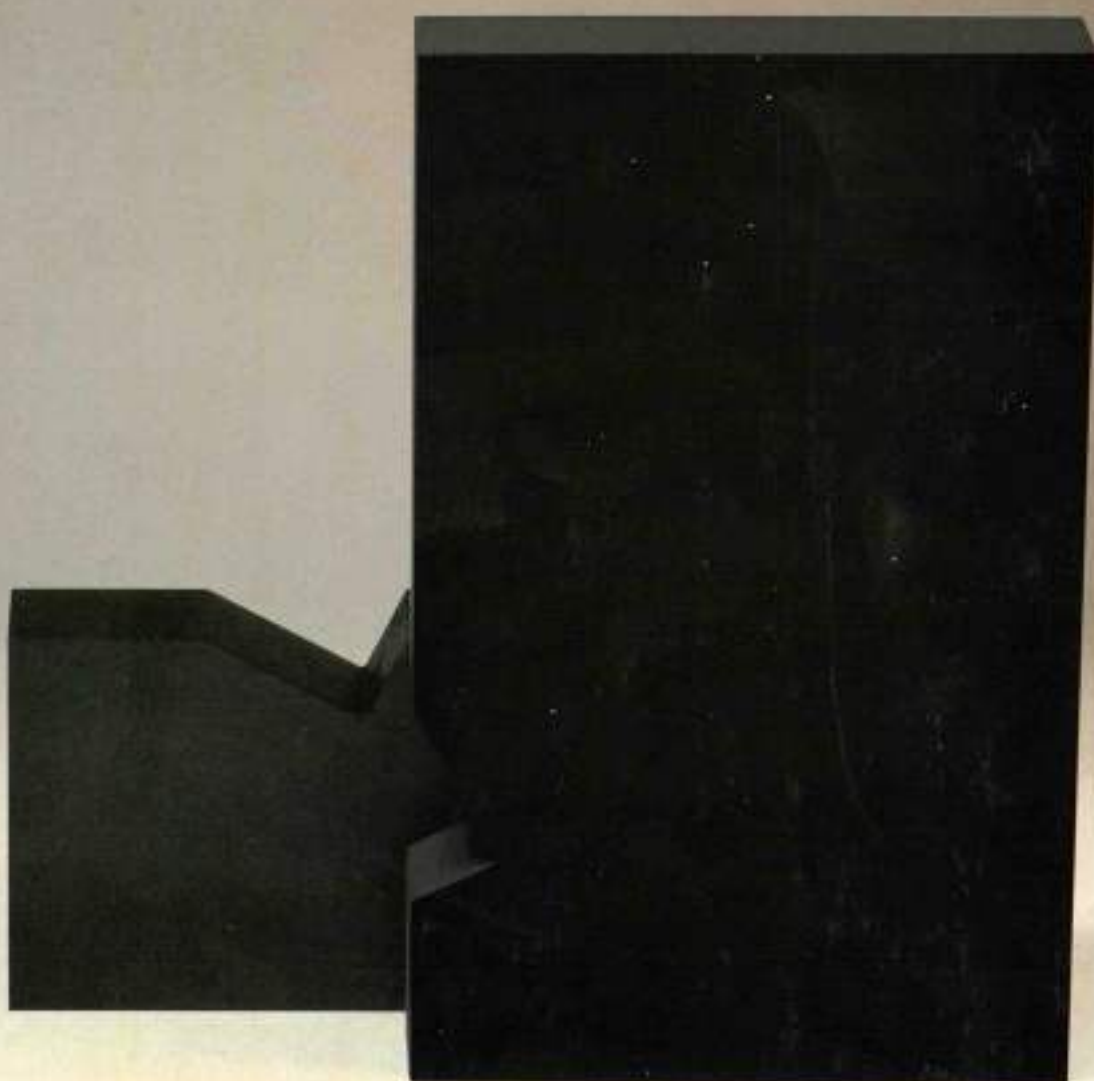

**Comunidad
de Madrid**

Consejería de
Economía

Censos de Población y Vivienda de 1991 de la Comunidad de Madrid

Tomo 8: Características combinadas de los hogares, las familias, los núcleos y la población ocupante de las viviendas

Res. 12515

16 AGO 2010



Comunidad de Madrid

Consejería de Economía

Departamento de Estadística

EDITA: *Consejería de Economía de la Comunidad de Madrid*
ISBN de la Obra Completa: 84-451-0588-4
ISBN del presente tomo: 84-451-0929-4
Depósito Legal: M-39133-1994
Imprime y distribuye: ARTEGRAF. Sebastián Gómez, 5. 28026 Madrid

Portada: José Luis Gómez Perales, "Construcción Exenta", Acrílico sobre madera, 16 x 16 x 5,5 cm., 1992.

Información Original: Cuestionarios de los Censos de Población y Vivienda de 1991, diseñados y recogidos por el Instituto Nacional de Estadística.

Grabación y primera depuración: ODEC, S. A.

Tratamiento estadístico e informático del presente tomo: David Bustos, José Luis Martín-Caro y Angel de Santos.

Dirección: Ignacio Duque y Angel Sánchez.

Presentación

Con la presente publicación el Departamento de Estadística de la Comunidad de Madrid participa por primera vez en la producción de resultados de un Censo de Población.

Tal y como se ha señalado repetidamente en anteriores publicaciones de los Censos de 1991, la presente publicación no hubiera sido posible sin un adecuado planteamiento de colaboración entre las oficinas de estadística, realizado y coordinado por el Instituto Nacional de Estadística. El plan de trabajo desarrollado supuso la realización de una única operación de campo directamente a cargo del INE y la elaboración de unos convenios de colaboración con algunas de las oficinas de estadística de las Comunidades Autónomas para la grabación de la información de la totalidad de los cuestionarios (ésta es la primera novedad ya que hasta el momento solo se grababa una muestra de en torno al 25 %).

Desde la perspectiva de la Comunidad de Madrid tal colaboración ha sido muy fructífera y ha resuelto en la práctica la situación de compartimentos estancos incomunicados que en relación con la colaboración entre administraciones diseña la Ley de la Función Estadística Pública. En todo caso dicha colaboración debe ser en la actualidad o en el futuro extendida a otras fases de las operaciones censales, como son la creación y utilización de ficheros estadísticos finales coincidentes, y la coordinación de los trabajos de difusión estadística y publicaciones. Es necesario superar la visión de competencias superpuestas sobre realidades como los trabajos estadísticos que son de hecho únicos, de interés común y no duplicables por distintas administraciones.

La edición de los censos supone el cierre del ciclo del tácito "contrato" de colaboración establecido entre las oficinas de estadística y los ciudadanos, ya que de esta manera se devuelve en forma agregada y útil a la sociedad, y a sus intereses de tipo general, la información individualizada que se solicitó de forma personal a cada uno de los hogares.

Lo más importante es señalar aquí el agradecimiento de la Comunidad de Madrid y de todo el sistema estadístico, a todos los ciudadanos que colaboraron en el relleno de los cuestionarios censales, al amplio equipo de campo que realizó la recogida de la información, a las oficinas de estadística de los Ayuntamientos y muy especial y principalmente al Instituto Nacional de Estadística, con el que se ha desarrollado una amplia colaboración.

José Luis Fernández Noriega
CONSEJERO DE ECONOMIA



Introducción

La gran inercia de las operaciones censales, quizá una de las actividades más genuinamente ligadas a cualquier forma de burocracia estatal mínimamente desarrollada, hace que cada oficina de estadística que intervenga con una cierta autonomía en el proceso deba plantearse un asunto que lógicamente debía estar definido de manera previa y más detallada por las instancias políticas o administrativas que hacen el "encargo de recogida de la información". El asunto es el siguiente: qué información de los censos debe difundirse y por qué procedimientos.

El planteamiento de la Comunidad de Madrid en relación con la difusión de los datos censales se sustenta en un respeto exquisito al secreto estadístico y a la intimidad de las personas. A partir de este supuesto básico siguen los criterios, que a continuación se explican: a) realizar un rica oferta de información tanto temática como geográfica en forma de publicación impresa convencional; b) tener diseñada una amplia tabulación dispuesta para abarcar una diversificada gama de usuarios no muy especializados; c) reservar las explotaciones o peticiones especiales a los usuarios más especializados; y d) disponer de toda la información de tablas o macrodatos tanto en soporte papel como en ficheros informáticos cuyos datos sean utilizables por los distintos usuarios.

El conjunto de criterios de difusión resultan del compromiso entre un análisis de los usuarios potenciales, sus necesidades, conocimientos y sistema de trabajo con la información, por una parte, y los costos y recursos disponibles por cada oficina de estadística, por otra. La decisión de establecer un amplio plan de tabulación, que podría considerarse como marco general, no busca principalmente satisfacer a los usuarios más especializados, sino que se justifica en las siguientes razones: difunde tipos de información menos convencionales (finalidad pedagógica) y sirve para orientar a numerosos usuarios que plantean una demanda no muy estructurada (finalidad normalizadora que acorta los tiempos de respuesta), además de que sirve para acometer una más completa depuración de los datos (finalidad de mejora de la calidad del producto).

El Censo de 1991 ha planteado una información más detallada y precisa en el terreno de la estructura de los hogares y las familias, lo que unido a la amplia información socioeconómica y de migraciones dibuja un panorama de gran riqueza en cuanto al análisis de los datos censales, para todo tipo de objetivos de investigación. Desde el más clásico objetivo del análisis de la relación entre las viviendas y las características socioeconómicas de los residentes en las mismas, al más novedoso análisis de las relaciones entre las migraciones de los individuos en función de su parentesco o forma de convivencia, desde el tradicional análisis de la reproducción de las clases sociales en función de la cualificación y el lugar en la producción de distintas generaciones, hasta la novedosa investigación de relación entre la fecundidad acumulada y los hijos que residen en cada núcleo y hogar, existe una abundante materia de análisis en la explotación estadística.

Ante la magnitud de la información censal y ante la forzada especialización por objetivos de investigación que requiere el amplio panorama de posibilidades, ha sido necesario acotar el sentido de lo que se publica. Ciertamente esta información no constituye lo que suele considerarse características básicas o datos más usuales y demandados. Podía haberse optado por simplemente atender en relación con estos asuntos las demandas especializadas que cada institución o persona nos plantee de ficheros o tabulaciones especiales. Pero ha parecido más útil que existiera una primera aproximación a estos asuntos que facilitase a diversos usuarios informaciones de referencia en diversos ámbitos especializados y mostrase la riqueza de datos, objetivos y estrategias de investigación que son posibles. Ha primado por lo tanto en este tomo el objetivo pedagógico, no dirigido lógicamente al profesional muy especializado, para el que seguirá siendo necesario el recurso a peticiones especiales, pero sí como muestra de diversos análisis a los conocedores de los datos básicos de los censos de población de 1991. La

selección de los ámbitos de interés, de las variables de cruce o de la intensidad con que cada asunto es investigado es siempre un asunto difícil, pero se espera haber acertado en ofrecer al lector un amplio abanico, flores escogidas, un menú "largo y estrecho" con el que esperamos estimular el gusto por una gran variedad de platos informativos para la que nos ponemos a disposición de todos los usuarios. En todo caso el amplio barrido temático hace imposible aplicar en cada caso un gran detalle en la desagregación geográfica de la información, que es una de las constantes de la información de la Comunidad de Madrid, pero que en este caso queda para desarrollar en función de las demandas específicas.

La entrada en pleno funcionamiento de MATRIZ como aplicación de representación territorial de datos estadísticos y como definición de ficheros que no sólo incluyen los datos, sino también las definiciones, notas y observaciones sobre los datos (ese conjunto de informaciones se le suele llamar "metadatos"), permite disponer de potentes ayudas, tanto en lo que se refiere a la difusión de información en soporte magnético como a la utilización de la misma de forma interactiva, en línea de lo que hacen oficinas estadísticas de otros países y el EUROSTAT.

En lo referente a las innovaciones metodológicas de la parte del proceso estadístico de los censos en que ha intervenido el Departamento de Estadística de la Comunidad de Madrid, han de mencionarse dos aspectos relevantes en relación con las estadísticas de migrantes: el sistema de validación de la información a la vista del cuestionario y la mejora conceptual en lo que se refiere a definiciones, tipologías y corrección de la información. La experiencia de establecer un amplio e informatizado sistema de validación y corrección de la información a la vista del cuestionario ha representado una experiencia muy positiva ya que ha permitido sin mengua de calidad desplazar parte de las operaciones de corrección a la primera fase de tratamiento de los cuestionarios, ganando tiempo y advirtiendo tempranamente los principales problemas, y ha permitido abordar una corrección muy segura de la totalidad de los cuestionarios en lo referente a estructura familiar, aspecto enormemente dificultoso para ser abordado si no se tienen a la vista los cuestionarios físicos.

Esperamos que el esfuerzo desarrollado y la información que se presenta en las publicaciones, así como la disponible en otros soportes, cubra de manera rápida y eficaz las necesidades de la gran mayoría de los usuarios que precisan datos de tipo censal de la población o las viviendas de la Comunidad de Madrid.

Carmelo Díaz Marzo
DIRECTOR DEL DEPARTAMENTO
DE ESTADISTICA

Indice

	<u>N.º PAG.</u>
0. Abreviaturas utilizadas y títulos de las tablas	13
1. Guía analítica de las características investigadas en este tomo	17
2. Definiciones y notas aclaratorias	19
2.1. Los Censos de población y vivienda de 1991	21
2.2. Ambitos de referencia y unidades de análisis	22
2.3. Definiciones de las variables con las que se clasifican las características de la población	27
2.4. Notas generales	40
2.5. Clasificaciones utilizadas	41
2.6. Cuestionarios censales utilizados	83
2.7. Diseño de los registros del Archivo Estadístico	103
3. Tablas retrospectivas y gráficos de las principales informaciones.....	111
Tabla 1. Hogares clasificados por tipo de edificio, según tipo de hogar. 1981 y 1991 ...	113
Gráfico 1. Hogares residentes en alojamientos, clasificados por tipo de hogar	113
Gráfico 2. Hogares residentes en viviendas familiares, clasificados por tipo de hogar	113
Tabla 2. Hogares clasificados por instalaciones de la vivienda, según tipo de hogar. 1981 y 1991	114
Gráfico 3. Hogares clasificados por instalaciones de la vivienda.	115
Tabla 3. Hogares clasificados por régimen de tenencia de la vivienda, según tipo de hogar. 1981 y 1991	116
Gráfico 4. Hogares según el régimen de tenencia de la vivienda.	116
Gráfico 5. Hogares clasificados por el régimen de tenencia de la vivienda, según tipo de hogar.	117
4. Tablas referidas al Censo de Población de 1991: Tomo 8	119
Resumen de los universos correspondientes a las tablas de hogares y población ocupante de las viviendas, por zona metropolitana de residencia en 1991	121
1 [8001] Hogares, clasificados por clase de vivienda, según número de viviendas en el edificio y tipo de hogar (en relación con el número de familias), para cada zona metropolitana de residencia en 1991	122
2 [8026] Hogares clasificados por régimen de tenencia de la vivienda, según composición de migrantes desde 1981 en el hogar y tipo de hogar (en relación con el número de familias), para cada zona metropolitana de residencia en 1991	126
3 [8036] Hogares clasificados por superficie de la vivienda, según composición de migrantes desde 1981 en el hogar y tipo de hogar (en relación con el número de familias), para cada zona metropolitana de residencia en 1991	130
4 [8201] Hogares clasificados por tipo de hogar (en relación con el número de familias), para cada año de construcción de la vivienda	134

5 [8016]	Hogares clasificados por instalaciones de la vivienda, para cada tipo de hogar (en relación con el número de familias)	176
6 [8041]	Hogares clasificados por instalaciones de la vivienda, según composición de migrantes desde 1981 en el hogar y tipo de hogar (en relación con el número de familias), para cada zona metropolitana de residencia en 1991	228
7 [8103]	Hogares clasificados por régimen de tenencia de la vivienda, según tipo de hogar (en relación con el número de adultos), para cada zona metropolitana de residencia en 1991	232
8 [8104]	Hogares clasificados por superficie de la vivienda, según tipo de hogar (en relación con el número de adultos), para cada zona metropolitana de residencia en 1991	234
9 [8105]	Hogares clasificados por año de construcción de la vivienda, según tipo de hogar (en relación con el número de adultos), para cada zona metropolitana de residencia en 1991	236
10 [8202]	Hogares clasificados por superficie media por persona, según régimen de tenencia y tipo de hogar (en relación con el número, tipo de núcleo y edad de la persona de referencia), para cada zona metropolitana de residencia en 1991	238
11 [8203]	Hogares clasificados por tipo de instalaciones de la vivienda, según régimen de tenencia de la vivienda y tipo de hogar (en relación con el tipo, número de núcleos y edad de la persona de referencia), para cada zona metropolitana de residencia en 1991	258
12 [8204]	Hogares, clasificados por instalaciones de la vivienda, según superficie media de la vivienda por persona y tipo de hogar (en relación con el número, tipo de núcleo y edad de la persona de referencia), para cada zona metropolitana de residencia en 1991	278
13 [8205]	Hogares clasificados por tipo de hogar (en relación con el número, tipo de núcleo y edad de la persona de referencia), según número de viviendas en el edificio y condición socioeconómica de la persona de referencia, para cada zona metropolitana de residencia en 1991	306
14 [8206]	Hogares clasificados por tipo de hogar (en relación con el número, tipo de núcleo y edad de la persona de referencia), según régimen de tenencia de la vivienda y condición socioeconómica de la persona de referencia, para cada zona metropolitana de residencia en 1991	330
15 [8207]	Hogares clasificados por tipo de hogar (en relación con el número, tipo de núcleo y edad de la Persona Normalizada de Referencia), según tipo de instalaciones de la vivienda y condición socioeconómica de la persona de referencia, para cada zona metropolitana de residencia en 1991	366
16 [8208]	Hogares clasificados por tipo de hogar (en relación con el número, tipo de núcleo y edad de la Persona Normalizada de Referencia), según superficie media de la vivienda y condición socioeconómica de la persona de referencia, para cada zona metropolitana de residencia en 1991	414
17 [8049]	Hogares clasificados por tamaño del hogar, según clase de vivienda y número de activos y número de parados en el hogar, para cada zona metropolitana de residencia en 1991	462
18 [8002]	Hogares clasificados por clase de vivienda, según número de viviendas en el edificio y tamaño del hogar, para cada zona metropolitana de residencia en 1991	470
19 [8053]	Hogares clasificados por tamaño del hogar, según régimen de tenencia de la vivienda, número de activos y número de parados en el hogar, para cada zona metropolitana de residencia en 1991	472
20 [8061]	Hogares clasificados por tamaño del hogar, según superficie de la vivienda, número de activos y número de parados en el hogar	484
21 [8013]	Hogares clasificados por superficie de la vivienda, según tamaño del hogar, para cada zona metropolitana de residencia en 1991	489
22 [8210]	Hogares clasificados por tamaño del hogar, para cada superficie media por persona	490
23 [8067]	Hogares clasificados por año de construcción de la vivienda, según número de activos y número de parados en el hogar, para cada tamaño del hogar ...	539
24 [8209]	Hogares clasificados por tipo de instalaciones de la vivienda, según régimen de tenencia de la vivienda y tamaño del hogar, para cada zona metropolitana de residencia en 1991	541
25 [8063]	Hogares clasificados por instalaciones de la vivienda, según número de activos y número de parados en el hogar, para cada tamaño del hogar ...	545

26 [8004]	Hogares clasificados por régimen de tenencia de la vivienda, para cada número de generaciones en línea directa	547
27 [8003]	Hogares clasificados por clase de vivienda, según número de viviendas en el edificio y número de menores de 16 años y mayores de 64 años en el hogar, para cada zona metropolitana de residencia en 1991	580
28 [8006]	Hogares clasificados por régimen de tenencia de la vivienda, según menores de 16 años y mayores de 64 años, para cada zona metropolitana de residencia en 1991	588
29 [8014]	Hogares clasificados por superficie de la vivienda, según menores de 16 años y mayores de 64 años, para cada zona metropolitana de residencia en 1991	590
30 [8022]	Hogares clasificados por año de construcción de la vivienda, según menores de 16 años y mayores de 64 años, para cada zona metropolitana de residencia en 1991	592
31 [8018]	Hogares clasificados por instalaciones de la vivienda, según menores de 16 años y mayores de 64 años, para cada zona metropolitana de residencia en 1991	594
32 [8030]	Hogares clasificados por régimen de tenencia de la vivienda, según composición de migrantes en el hogar desde 1981 y condición socioeconómica de la persona de referencia, para cada zona metropolitana de residencia en 1991	596
33 [8040]	Hogares clasificados por superficie de la vivienda, según composición de migrantes desde 1981 y condición socioeconómica de la persona de referencia, para cada zona metropolitana de residencia en 1991	604
34 [8100]	Hogares, clasificados por clase de vivienda, según condición socioeconómica de la persona de referencia, para cada zona metropolitana de residencia en 1991	612
35 [8065]	Hogares clasificados por año de construcción de la vivienda, según condición socioeconómica de la persona de referencia, para cada zona metropolitana de residencia en 1991	614
36 [8045]	Hogares clasificados por instalaciones de la vivienda, según composición de migrantes en el hogar desde 1981 y condición socioeconómica de la persona de referencia, para cada zona metropolitana de residencia en 1991	616
37 [8101]	Hogares clasificados por clase de vivienda, según zona metropolitana de residencia en 1991 y título escolar de la persona de referencia	624
38 [8050]	Hogares clasificados por régimen de tenencia de la vivienda, según edad y título escolar de la persona de referencia, para cada zona metropolitana de residencia en 1991	625
39 [8058]	Hogares clasificados por superficie de la vivienda, según edad y título escolar de la persona de referencia, para cada zona metropolitana de residencia en 1991	629
40 [8064]	Hogares clasificados por año de construcción de la vivienda, según edad y título escolar de la persona de referencia, para cada zona metropolitana de residencia en 1991	633
41 [8062]	Hogares clasificados por instalaciones de la vivienda, según edad y título escolar de la persona de referencia, para cada zona metropolitana de residencia en 1991	637
42 [8027]	Hogares con un solo núcleo, clasificados por régimen de tenencia de la vivienda, según composición de migrantes desde 1981 en el hogar, tipo de núcleo y posición de éste en el ciclo familiar, para cada zona metropolitana de residencia en 1991	641
43 [8037]	Hogares con un solo núcleo, clasificados por superficie de la vivienda, según composición de migrantes desde 1981 en el hogar, tipo de núcleo y posición de éste en el ciclo familiar, para cada zona metropolitana de residencia en 1991	649
44 [8102]	Hogares con un solo núcleo, clasificados por año de construcción de la vivienda, según tipo de núcleo y posición de éste en el ciclo familiar, para cada zona metropolitana de residencia en 1991	657
45 [8042]	Hogares con un solo núcleo, clasificados por instalaciones de la vivienda, según composición de migrantes desde 1981 en el hogar, tipo de núcleo y posición de éste en el ciclo familiar, para cada zona metropolitana de residencia en 1991	659

46 [8107]	Hogares con un solo núcleo, clasificados por régimen de tenencia de la vivienda, según número de hijos en el núcleo, para cada zona metropolitana de residencia en 1991	667
47 [8108]	Hogares con un solo núcleo, clasificados por superficie de la vivienda, según número de hijos en el núcleo, para cada zona metropolitana de residencia en 1991	668
48 [8007]	Hogares con sólo mayores de 64 años, clasificados por régimen de tenencia de la vivienda, según número de miembros y de mayores de 79 años, para cada zona metropolitana de residencia en 1991	669
49 [8023]	Hogares con sólo mayores de 64 años, clasificados por año de construcción de la vivienda, según número de miembros y de mayores de 79 años, para cada zona metropolitana de residencia en 1991	671
50 [8015]	Hogares con sólo mayores de 64 años, clasificados por superficie de la vivienda, según número de miembros y de mayores de 79 años, para cada zona metropolitana de residencia en 1991	673
51 [8019]	Hogares con sólo mayores de 64 años, clasificados por instalaciones de la vivienda, según número de miembros y de mayores de 79 años, para cada zona metropolitana de residencia en 1991	675
52 [8106]	Hogares con alguno de sus miembros extranjero, clasificados por tipo de hogar (en relación con la nacionalidad) y zona metropolitana de residencia en 1991, según clase de vivienda, régimen de tenencia, superficie, instalaciones, año de construcción y número de viviendas en el edificio	677
53 [8211]	Hogares con todos sus miembros inactivos, clasificados por régimen de tenencia de la vivienda, según tipo de hogar (en relación con el número, tipo de núcleo y edad de la persona de referencia), para cada zona metropolitana de residencia en 1991	679
54 [8212]	Hogares con todos sus miembros inactivos, clasificados por superficie media de la vivienda por persona, según tipo de hogar (en relación con el número, tipo de núcleo y edad de la persona de referencia), para cada zona metropolitana de residencia en 1991	683
55 [8213]	Hogares con todos sus miembros activos en paro, clasificados por régimen de tenencia de la vivienda, según tipo de hogar (en relación con el número, tipo de núcleo y edad de la persona de referencia), para cada zona metropolitana de residencia en 1991	687
56 [8214]	Hogares con todos sus miembros activos en paro, clasificados por superficie media de la vivienda por persona, según tipo de hogar (en relación con el número, tipo de núcleo y edad de la persona de referencia), para cada zona metropolitana de residencia en 1991	691
57 [8215]	Hogares en los que la persona de referencia ha migrado en los últimos 5 años, clasificados por tipo de hogar (en relación con el número, tipo de núcleo y edad de la persona de referencia), según zona de procedencia en relación con la residencia actual, para cada número de viviendas en el edificio	695
58 [8216]	Hogares en los que la persona de referencia ha migrado en los últimos 5 años, clasificados por tipo de hogar (en relación con el número, tipo de núcleo y edad de la persona de referencia), según zona de procedencia en relación con la residencia actual, para cada régimen de tenencia de la vivienda.....	704
59 [8217]	Hogares en los que la persona de referencia ha migrado en los últimos 5 años, clasificados por tipo de hogar (en relación con el número, tipo de núcleo y edad de la persona de referencia), según zona de procedencia en relación con la residencia actual, para cada año de construcción de la vivienda.....	719
60 [8218]	Hogares en los que la persona de referencia ha migrado en los últimos 5 años, clasificados por tipo de hogar (en relación con el número, tipo de núcleo y edad de la persona de referencia), según zona de procedencia en relación con la residencia actual, para cada superficie media por persona	737
61 [8219]	Hogares en los que la persona de referencia ha migrado en los últimos 5 años, clasificados por condición socioeconómica de la persona de referencia, según zona de procedencia en relación con la residencia actual, para cada régimen de tenencia de la vivienda	758
62 [8220]	Hogares en los que la persona de referencia ha migrado en los últimos 5 años, clasificados por condición socioeconómica de la persona de referencia, según zona de procedencia en relación con la residencia actual, para cada número de viviendas en el edificio	768

63 [8221]	Hogares en los que la persona de referencia ha migrado en los últimos 5 años, clasificados por condición socioeconómica de la persona de referencia, según superficie media y zona de procedencia en relación con la residencia actual	774
64 [8109]	Población en viviendas familiares, clasificada por régimen de tenencia de la vivienda, según grupos de edad y posición en el hogar, para cada zona metropolitana de residencia en 1991	788
65 [8110]	Población en viviendas familiares, clasificada por superficie de la vivienda, según grupos de edad y posición en el hogar, para cada zona metropolitana de residencia en 1991	804
5.	Procedimiento de elaboración estadística	821
5.1.	Tratamiento general de la información	823
5.2.	Codificación de respuestas abiertas	823
5.3.	Detección y corrección de errores	824
5.3.1.	Validación del archivo estadístico	824
5.3.2.	Principios generales aplicados a la corrección y depuración de errores...	825
5.3.3.	Incidencia de los procesos de corrección e imputación sobre la información procedente de la fase de grabación	827
6.	Plan de difusión y publicaciones de los resultados censales	829





0. Abreviaturas utilizadas y títulos de las tablas



Se ha procedido a una denominación normalizada de las tablas en la presente publicación, a fin de que el título sea descriptivo de las variables que contiene. Para ello todos los títulos responden a una sintaxis normalizada, que utiliza palabras clave para indicar el contenido y disposición de la información, de la siguiente manera:

Número de la tabla en la publicación [código fijo de la tabla en la matriz de datos del plan de tabulación]: (Descripción del universo sobre el que se hace la tabulación), CLASIFICADOS/AS POR...(descripción de la cabecera de la tabla)..., SEGUN... (descripción del ladillo de la tabla)..., PARA... (descripción de los planos de la tabla o de los ámbitos territoriales para los que se hace en el caso de las tablas cruzadas)...

Ejemplos:

26 [8004] Hogares clasificados por régimen de tenencia de la vivienda, para cada número de generaciones en línea directa.

50 [8015] Hogares con solo mayores de 64 años, clasificados por superficie de la vivienda, según número de miembros y de mayores de 79 años, para cada zona metropolitana de residencia en 1991.

Nº CODIGO	UNIVERSO	CABECERA	LADILLO	PLANOS
26 [8004]	Hogares	Régimen de tenencia de la vivienda	Georeferenciación (Municipios, Distritos-Barrios, Zonas geográficas Metropolitanas, Municipios PAMAN, Corredores de Transporte Estratos de municipios, Abonos de Transporte)	Número de generaciones en línea directa
50 [8015]	Hogares con solo mayores de 64 años	Superficie de la vivienda	Número de personas mayores de 64 años y número de mayores de 79 años	Zona metropolitana de residencia en 1991

En relación al ámbito geográfico es necesario fijar tanto su detalle, como indicar qué tablas lo incluyen o lo presuponen. Estas en la terminología utilizada son simples y cruzadas.

– Tablas simples, son las que contienen información según distintas variables en cabecera, desagregándola para todos los municipios y resto de ámbitos geográficos que ocupan normalmente el ladillo de la tabla.

– Tablas cruzadas, son aquellas cuya información resulta del cruce de variables, tanto en cabecera como en ladillo, correspondiendo una tabla a cada ámbito considerado.

En general se publican las tablas simples para todos los municipios, tamaños y ámbitos geográficos de la Comunidad de Madrid y las tablas cruzadas para los ámbitos geográficos de carácter metropolitano.



1. Guía analítica de las características investigadas en este tomo

1.1 Cuadros analíticos de características.

Para facilitar la información y consultas se señalan a continuación la relación de tablas y un cuadro-guía con las variables de clasificación y universos investigados por el plan de tabulación. Todas las tablas que se publican tienen una doble numeración, la primera de ellas es correlativa dentro de la publicación en que aparecen, y la segunda (que figura entre corchetes) es el número general, digamos de matrícula, dentro del archivo estadístico general que contiene el conjunto del plan de tabulación (este segundo número es siempre el mismo no importa en cuantas publicaciones o tipos de soportes sea incluido).



2. Definiciones y notas aclaratorias



2.1. Los Censos de Población y Vivienda de 1991.

Los comentarios y definiciones recogidos en esta introducción proceden en su mayoría del "Proyecto de los Censos de Población y Vivienda de 1991" (INE, Julio de 1990). Se reserva la letra cursiva para aquellos añadidos, precisiones o correcciones no incluidas en el documento mencionado.

Los Censos de Población y Viviendas que se han realizado con referencia al 1 de Marzo de 1991 ocupan el quinto lugar de los Censos de Viviendas y el decimosexto de los Censos de Población, cuya serie se inició en 1857, año en que, con referencia al 21 de Mayo, se realizó el primer Censo denominado oficial bajo el patrocinio de la Comisión General de Estadísticas del Reino, primer organismo oficial de carácter estadístico. Este Censo se vio seguido en 1860 por el efectuado por la Junta General de Estadísticas, con referencia al 25 de Diciembre. Siguieron a ambos, los correspondientes a 1877, 1887 y 1897. Desde 1900 hasta 1970 se realizaron Censos en los años acabados en cero con referencia al 31 de diciembre. El Censo de 1981 tuvo referencia la fecha del 1 de Marzo, debido a que la toma de datos con relación al último día del año reducía significación a las poblaciones de hecho, dada la movilidad poblacional en las fechas navideñas, y algunos datos sobre actividad económica. Asimismo, en la fecha de referencia que se había mantenido desde principios de siglo coincidían otras circunstancias adversas como dureza de la climatología, corta duración del día y dificultades administrativas que suelen presentarse al finalizar el año. Por último, la nueva fecha elegida adecuaba los períodos censales españoles a la normativa comunitaria, incluso antes de la incorporación de España a la CE.

La tradición estadística y administrativa española es una de las más ricas en materia censal. Tanto la peculiaridad del desarrollo histórico repoblador (con su componente de democratismo mesocrático y antiseñorial), como la puesta en marcha de una potente burocracia estatal (que posibilitó y se vio reforzada por la expansión imperial) han acumulado centenares de operaciones básicamente recaudatorias, pero con importante vertiente estadística: censos, recuentos, vecindarios, averiguaciones, testimonios de vecindad, padrones, libros de familia, matrículas y un sinnúmero de recuentos poblacionales con diversas finalidades: encabezamientos, levas, ventas de jurisdicciones, repartos de contribuciones, etc. Los archivos de todas las administraciones guardan kilómetros de legajos que testimonian un nivel de capacidad administrativa envidiable, especialmente en lo referente a nuestra estadísticamente prolija centuria del quinientos. Como botón de muestra sólo en los archivos no municipales fueron localizados para Torrelaguna más de un centenar de padrones realizados en el XVI.

En el ámbito de la Corona de Castilla determinados recuentos realizados con motivos especiales se convirtieron en los precedentes de los modernos censos: las averiguaciones para la distribución del servicio ordinario y extraordinario (1530), averiguaciones para el reparto de los moriscos expulsados de Granada (1570-72), averiguaciones para el reparto del servicio de ocho millones de ducados o censo de Tomás González (1591), averiguaciones para el reparto de juro (1646), averiguaciones para un recuento de soldados (1693-94), vecindario de Campoflorido (1712-17), censos y vecindarios para el establecimiento de la Única Contribución o Catastro de Ensenada (1749), Censo de Aranda (1768-79), Censo de Floridablanca (1787) y Censo de Godoy o Larruga (1797). Los Estudios Generales que se confeccionaron a partir de los Libros de Familias de la Única Contribución suponen la primera operación estadística censal moderna. Los siguientes censos formalizaron la recogida por ámbito territorial de un "estado" o cuestionario normalizado con la totalización de ese ámbito, recogido a partir de otros trabajos primarios (los padrones y matrículas existentes) por los curas párrocos (1768) o por los Intendentes de las Provincias (1787 y 1797).

Los Censos de Población y Viviendas de 1991 cuentan, si cabe, con mayor importancia que algunos de los Censos precedentes por cuanto va a ser necesario introducir importantes modificaciones en los Padrones Municipales que se realizan cada cinco años y que en los años censales se efectúan de modo simultáneo a los Censos, en lo que podría calificarse de operación conjunta.

Debido a la existencia de una sentencia del Tribunal Supremo sobre un recurso de inconstitucionalidad de ciertas preguntas padronales, que violan la necesaria confidencialidad de datos individuales que garantiza nuestra Constitución, ha llevado a plantear la modificación del Reglamento de Población y Demarcación Territorial de las Entidades Locales, para asegurar que los Padrones Municipales, en cuanto documento público, sólo contengan aquellos datos necesarios para las relaciones jurídico-públicas de los administrados, con los que algunas cues-

ciones tradicionalmente incorporadas a los Padrones, como estado civil, profesión, etc. no podrán figurar en dichos documentos.

Por este motivo, el INE ha planteado los Censos de Población y Viviendas de 1991 con cambios sustanciales respecto de Censos anteriores. En primer lugar, grabando y explotando la información al 100%, y no como se venía haciendo a través de muestras del 2% para facilitar datos anticipados y del 20-30% para los datos con mayor grado de desagregación.

El segundo cambio que se incorpora consiste precisamente en dar entrada en el Censo a aquellas cuestiones que no van a poder tratar los Padrones, siempre que se considere que el Censo de Población es vehículo apropiado, debido a su confidencialidad, para su investigación y que no pongan en peligro los objetivos principales que caracterizan esta operación.

Es preciso citar que se ha posibilitado que aquellas Comunidades Autónomas que lo desearon incorporasen un cuestionario adicional al Básico introduciendo preguntas de distinta índole a las contenidas en el mismo, como las que eran habituales en anteriores Padrones Municipales (conocimiento de lengua vernácula, desplazamientos al centro de trabajo o estudio, etc.). El coste y tratamiento de esta operación corrió a cargo de las Comunidades interesadas. Hay que resaltar la posibilidad de explotación de los literales de ciertas características relativas a la enseñanza y la actividad por parte de aquellas Comunidades Autónomas que lo han demandado. El INE planteó la posibilidad de que las oficinas de estadística de las Comunidades Autónomas se sumasen al esfuerzo censal, especialmente en la fase de grabación de cuestionarios, lo que se realizó en el caso de la Comunidad de Madrid por un convenio.

De acuerdo con el Proyecto de Censos de Población y Vivienda de 1991 (INE, Madrid, 1990), el Censo de Población se define como el conjunto de operaciones consistentes en recopilar, resumir, valorar, analizar y publicar los datos de carácter demográfico, cultural, económico y social de todos los habitantes del país y de sus divisiones político-administrativas, referidos a un momento o período dado. Esta operación se apoya en el Censo de Viviendas, que recoge no sólo las viviendas familiares, sino también los establecimientos colectivos como hoteles, residencias, cárceles, asilos, etc., donde puedan residir quienes no habitan en viviendas familiares.

El Censo de Viviendas es el conjunto de operaciones tendentes a recopilar, resumir, valorar, analizar y publicar los datos relativos a todos los lugares destinados a habitación humana, esto es viviendas y alojamientos usados como tales, referidos a todo el territorio nacional y a sus divisiones político administrativas y a un momento o período dado.

En los apartados que siguen se señalan las definiciones, extraídas de manera literal, salvo lo requerido para resumir o hacer operativos estos textos. Las acotaciones o añadidos del Departamento de Estadística de la Comunidad de Madrid figuran en cursiva.

2.2 Ambitos de referencia, unidades de análisis y relaciones entre las mismas

Ambito poblacional

En el Censo de Población se incluyen tanto las personas que tienen fijada su residencia en el territorio nacional, como las que se encuentran en el mismo en la fecha de referencia.

El ámbito poblacional del Censo de Viviendas abarca a todos los recintos destinados a habitación humana, que son las viviendas propiamente dichas, y aquellos otros que sin tener esa finalidad están efectivamente habitados en la fecha del Censo. No se incluyen en este Censo las viviendas en construcción, a no ser que estén habitadas en el momento del Censo o bien que su terminación esté pendiente de ligeros detalles por lo que podrían ya ocuparse. Tampoco se incluirán aquellas viviendas que se estén demoliendo o estén vacías por haber sido declaradas en estado ruinoso.

Ambito geográfico

Los censos de población y vivienda se realizan en todo el territorio nacional.

Ambito temporal

El recuento de los habitantes y de las viviendas se hará con referencia a la fecha censal y las características de los mismos se referirán, bien a ella misma, o bien a un período de tiempo

perfectamente definido. El momento de referencia censal son las cero horas del día 1 de Marzo de 1991. La recogida de datos de las características económicas se realiza con referencia a los siete días inmediatamente anteriores a la fecha de referencia. Para algunas características, tales como movimientos migratorios o fecundidad, los datos se recogen con referencia a períodos de tiempo que se especificarán en las definiciones correspondientes.

Habitante

A efectos del Censo de Población se considera habitante a toda persona física que en el momento censal tenga su residencia en España o se encuentre en su territorio.

Hogar

El concepto de hogar recogido en los censos de 1991 es el siguiente:

Se define como un conjunto de personas que, residiendo en la misma vivienda, comparten gastos comunes ocasionados por el uso de la vivienda y/o gastos de alimentación. Se pueden distinguir dos tipos de hogares: los unipersonales, formados por una sola persona, y los multipersonales, que están formados por dos o más personas. Los miembros del hogar no tienen necesariamente que estar emparentados y forman parte del hogar las personas de servicio doméstico que pernoctan en la vivienda y los huéspedes fijos.

Las diferencias entre hogar y familia son: a) el hogar puede ser unipersonal, mientras que la familia tiene que constar, por lo menos, de dos miembros; y b) los miembros de un hogar multipersonal no tienen necesariamente que estar emparentados, mientras que los miembros de una familia sí.

El término "hogar" viene a sustituir lo que en Censos anteriores, se denominaba "familia censal". En particular, el hogar recoge tanto a personas emparentadas entre sí, como a otras que no lo están, tales como las personas del servicio doméstico que pernoctan en la vivienda y los huéspedes fijos. Excepcionalmente, en una misma vivienda puede existir más de un hogar lo que da lugar a utilizar más de un cuestionario censal (el ejemplo más típico de esta situación lo constituyen las viviendas habitadas por dos hogares totalmente autónomos, uno de los cuales reside en concepto de alquilado o realquilado).

El concepto de hogar definido por los Censos, no sólo no señala el objetivo analítico de la definición, sino que no delimita de manera clara sus criterios, con lo que se han producido diversos problemas prácticos de aplicación e interpretación. La cuestión es que la definición no delimita cuándo los habitantes de una vivienda deben ser considerados como pertenecientes a un hogar o a varios. Por una parte, es difícil suponer que todas las personas de una misma vivienda no comparten algún gasto derivado del uso de la vivienda y/o gastos de alimentación y, por otra, sólo se da un ejemplo de la vivienda multihogar: el realquilado. Al no definirse qué gastos comunes o qué proporción de los mismos definen un hogar; ni los ciudadanos que rellenaron sus cuestionarios (el Censo se realiza por autoinscripción), ni los agentes censales, encargados de grupo o inspectores tuvieron criterio alguno para operar en la práctica. Tan imprecisa situación no hace sino provocar un razonamiento de tipo circular y tautológico: hogar es el conjunto de personas que está en un cuestionario de hogar y al revés, independientemente de que se sepa con qué criterios se ha hecho en cada ocasión. Vistos en su contexto histórico, estos problemas se plantean por la presencia de unos restos estadísticos fósiles, hoy inexplicables, de la investigación censal de un viejo problema: el del hacinamiento de familias en una misma vivienda y el de los realquilados.

Aunque estos problemas eran presumibles, a la vista del Proyecto Censal, el Departamento de Estadística se resistió a tomar cualquier decisión a priori que pudiera suponer la ruptura de la homogeneidad censal en todo el territorio nacional. Sin embargo, a la vista de los resultados de la operación de campo en relación con las viviendas multihogar (en torno a 8.000 en toda la Comunidad de Madrid) se ha terminado por imponer a posteriori la decisión que es más coherente, clara y con mayor potencia analítica, a saber, considerar hogar a la totalidad de las personas que habitan una vivienda. El análisis, tanto estadístico como individualizado de las viviendas con varios hogares revela la presumible dimensión del problema: en lo cuantitativo elevadísima proporción de segundos hogares con un solo individuo y pocos segundos hogares con núcleo en su interior; en lo cualitativo, frecuencia de parentescos fuertemente imbricados hasta donde es posible averiguarlo. Todo ello redundó en la imposibilidad de mantener en el proceso de depuración final este desdoblamiento de hogares, ya que en el mejor de

los casos la casuística es aleatoria y el criterio por el que unos mismos tipos de hogares se consideren separados o juntos en el mismo cuestionario es completamente desconocido.

La solución tomada ha sido adoptar a efectos de la explotación estadística, de los censos de 1991 de la Comunidad de Madrid, la siguiente definición: "se considera hogar a la unidad formada por la totalidad de los individuos que están inscritos en una misma vivienda familiar o alojamiento". Esta solución se adapta a las recomendaciones internacionales en su concepto de "menage-habitation", es clara y permite realizar cualquier otro análisis con conceptos más restringidos. Implica también considerar como individuos del hogar a todos los inscritos en el cuestionario de la vivienda familiar o alojamiento, sea cual sea su situación de residencia, ya que la exclusión de algunos individuos podía tener el inconveniente de eliminación de núcleos o cambio en la tipología de hogares. El proceso de revisión se ha realizado para cada uno de los campos y a la vista del cuestionario físico, alcanzándose un gran nivel en cuanto a la seguridad y calidad del proceso de recodificación de la estructura familiar. Los usuarios interesados dispondrían de un Documento de Trabajo explicativo de los análisis realizados, criterios de corrección, validaciones y controles de calidad existentes.

Familia

Se define como el grupo de personas (dos o más) que, residiendo en la misma vivienda familiar, comparten algunos gastos en común y están vinculadas por lazos de parentesco, ya sean de sangre o políticos, e independientemente de su grado. Aunque desde un punto de vista sociológico quizá convendría poner algún límite a la noción de "parentesco", con vistas a la definición de "familia" resulta mucho más operativo trabajar con un concepto del mismo lo mas amplio posible y que, por otra parte, no desvirtúa la realidad.

Según la definición censal, la familia precisa al menos de dos personas emparentadas para su constitución, por lo que no podrán existir, por definición, familias unipersonales ni formadas por dos o más individuos sin emparentar.

En el cuestionario censal pueden obtenerse relaciones familiares de varias formas, en primer lugar por el parentesco o relación con la persona que figura enumerada en la primera casilla del cuestionario, en segundo lugar por las preguntas que se hacen a todas las personas para que señalen si figura en el cuestionario su cónyuge o pareja y su padre o madre, y finalmente por la pregunta que se hace a aquellos que respondieron que su relación con la persona 1 es "servicio doméstico", "huésped" o "relación de no parentesco". En todo caso, nunca podrán existir dos familias con relaciones de parentesco con la persona principal, puesto que todas las personas del hogar emparentadas con ella constituyen una única familia. Por el contrario, sí puede existir una o más familias en el hogar sin emparentar con la persona principal (en este caso esas familias deberán situarse obligatoriamente entre personas con relación de no parentesco, huésped o servicio doméstico). Así, cualquier persona emparentada con la persona principal pertenece a una familia del hogar, mientras que si tiene relación de no parentesco puede pertenecer a una familia o no.

Núcleo familiar

Como unidad jerárquica intermedia entre el habitante y la familia está el núcleo familiar. La idea del núcleo familiar corresponde a una concepción restringida de la familia, limitada a los vínculos de parentesco mas estrechos. Existen cuatro tipos de núcleo familiar:

- a) Matrimonio o pareja sin hijos
- b) Matrimonio o pareja con uno o más hijos no emparejados
- c) Padre con uno o mas hijos no emparejados
- d) Madre con uno o mas hijos no emparejados

Estas categorías hacen referencia a las formas en que se organiza la convivencia familiar basadas, por este orden, en la conyugalidad y la filiación. La definición de núcleo es clara, pero incluye implícitamente una condición participacional del hogar: una persona solo podrá ser adscrita a un núcleo, por lo que es necesario resolver la adscripción de aquellas personas del hogar que por sus relaciones podría situarse en más de uno. A estos efectos, la formación de núcleos atiende primero al criterio de conyugalidad declarada, con independencia de los estados civiles

de sus componentes, y prima sobre el segundo criterio, el de filiación, en el caso de que alguien tenga en el hogar ambos tipos de relación. De esta forma, un individuo formará núcleo con la pareja que señale del hogar aunque a su vez señale la presencia de su padre o madre en el mismo. El segundo criterio a la hora de adscribir las personas cuando la opción sea necesaria por existir dos relaciones de filiación es que las relaciones de padre o madre/hijo o hija se considera preeminente sobre la de hijo o hija/padre o madre. Esto significa que en el caso de existir en un hogar sólo tres personas: una de ellas, su hijo y el hijo de su hijo, a la hora de determinar el núcleo existente se consignará la primera persona como no perteneciente a un núcleo y el hijo y nieto de esta como formando un núcleo (de padre con hijos no emparejados). De ahí el texto 'no emparejados' en la descripción de los tipos de núcleo, ya que de estarlo formarían su propio núcleo. Por tanto, no debe confundirse la presencia de hijos en el núcleo adoptada en esta tipología (independientemente de su naturaleza), con la presencia de algún hijo en el hogar, y mucho menos con la fecundidad de la pareja o del padre/madre en su caso.

Núcleos de extranjeros

Son núcleos de extranjeros:

a) los núcleos de matrimonio o pareja en los que tanto el hombre como la mujer de la pareja tienen nacionalidad extranjera o doble nacionalidad (española y otra);

b) los núcleos de padre solo con hijos en los que el padre tiene nacionalidad extranjera o doble nacionalidad;

c) los núcleos de madre sola con hijos en los que la madre tiene nacionalidad extranjera o doble nacionalidad.

La consideración de extranjeros a las personas que poseen doble nacionalidad obedece sólo al objeto de estudiar posibles diferencias en las pautas de comportamiento respecto a la composición de los núcleos, contabilizándoseles como españoles en el resto de tablas en las que interviene la nacionalidad.

Vivienda

Se define como vivienda todo recinto estructuralmente separado e independiente que, por la forma en que fue construido, reconstruido, transformado o adaptado, está concebido para ser habitado por personas o, sin no fuese así, está efectiva y realmente habitado en la fecha del Censo. Un recinto se considera separado si está rodeado por paredes, muros, tapias, vallas, etc., y se halla cubierto por techo, que permite que una persona, o un grupo de personas, se aisle de otras, con el fin de preparar y consumir sus alimentos, dormir y protegerse contra las inclemencias del tiempo y del medio ambiente. Se considera independiente si tiene acceso directo desde la calle o terreno público o privado, común o particular, o bien desde cualquier escalera, pasillo, corredor, etc., es decir, siempre que los ocupantes de la vivienda puedan entrar o salir de ella sin pasar por ningún recinto ocupado por otras personas.

En todo caso se tiene en cuenta la situación actual del recinto-vivienda y no el estado primitivo de construcción, de modo que en las agregaciones o subdivisiones de viviendas se consideran cuantas unidades hayan sido las resultantes del proceso de transformación, siempre que cumplan las condiciones anteriormente definidas, e independientemente por tanto de su situación constructiva inicial.

Vivienda familiar

Se define como vivienda familiar (normal o corriente) a toda habitación o conjunto de habitaciones y sus dependencias que ocupan un edificio o parte estructuralmente separada del mismo y que, por la forma en que han sido construidas, reconstruidas o transformadas, están destinadas a ser habitadas por una o varias personas, y en la fecha censal no se utilizan totalmente para otros fines. Las viviendas familiares serán incluidas en el Censo de Viviendas, con independencia de que estén ocupadas o no en el momento censal. No se incluyen en ésta definición aquellos recintos construidos inicialmente para viviendas pero que en la época del Censo se utilizan exclusivamente para otros fines (viviendas que se han transformado totalmente en oficinas, talleres, almacenes, etc.).

Alojamientos

Se definen como alojamientos todos los recintos que no responden totalmente a la definición de vivienda familiar, bien por ser móviles, semipermanentes o improvisados, o bien porque no han sido concebidos en un principio con fines residenciales pero que, sin embargo, constituyen la residencia de una o varias personas en el momento del censo.

Se consideran alojamientos fijos:

- las viviendas semipermanentes que, aunque sean semejantes a las viviendas familiares en algunos aspectos, son utilizadas nada más que durante un tiempo limitado (normalmente menos de 10 años).
- determinados recintos destinados a vivienda que se construyen sin ningún pilar y con materiales de desecho (latas, cajas, etc.), tales como chabolas, chozas, etc.
- otros recintos, cuyo destino es distinto del de vivienda, y que no han sido reconstruidos ni reformados para ser utilizados con fines residenciales, pero que sin embargo vive gente en su interior, tales como los espacios situados en cuadras, pajares, molinos, garajes, almacenes, así como las cuevas y otros refugios naturales que han sido habilitados para vivir en ellos.

Se considera alojamientos móviles aquellos que han sido construidos para ser transportados o que constituyen un recinto móvil, y sirven de domicilio a una o varias personas, tales como tiendas de campaña, barcos, yates, remolques, etc. Se incluirán aquí los campamentos de gitanos. No se consideran alojamientos móviles los departamentos reservados a viajeros en medios de transporte (barcos, ferrocarriles, etc.).

Establecimientos colectivos

Se definen como establecimientos colectivos las viviendas o edificios destinados a ser habitados por un grupo de personas que no constituyen familia, sometidas a una autoridad o régimen común, o unidas por objetivos o intereses personales comunes. A efectos censales se incluyen como establecimientos colectivos tanto los establecimientos colectivos propiamente dichos (conventos, cuarteles, asilos, residencias de estudiantes, prisiones), como los hoteles, pensiones y establecimientos análogos. Cuando dentro de un establecimiento colectivo existan viviendas de carácter familiar destinadas al personal directivo, administrativo o de servicio del establecimiento, éstas serán censadas aparte, como tales viviendas familiares, con sus correspondientes habitantes.

No existe ninguna instrucción detallada a la hora de aclarar la clasificación por tipo de establecimiento.

Edificio

La definición de edificio es la adoptada por el Censo de Edificios, es decir, toda construcción permanente, separada e independiente, concebida para ser utilizada como vivienda y/o para servir a fines agrarios, industriales, para la prestación de servicios o, en general para el desarrollo de una actividad. Una construcción es permanente si ha sido concebida y construida para atender necesidades de duración indefinida y que, por lo tanto, durará normalmente en el mismo sitio más de diez años. Una construcción es separada si está limitada por fachadas o medianerías y se halla cubierta por techo. Una construcción es independiente si tiene acceso directo desde la calle o desde terreno público o privado.

En lo que se refiere a las unidades de análisis algunas de ellas son unidades elementales y operativas de recogida de la información, a saber: los edificios, las viviendas, los alojamientos, los establecimientos colectivos y las personas son unidades de explotación de la información construidas a partir de algunas relaciones entre estas unidades fundamentales.

Relación entre viviendas, alojamientos y establecimientos colectivos con personas

Aunque la definición es clara existe una relación rígida entre alojamientos, establecimientos colectivos y personas, ya que por definición todos los alojamientos deben incluir al menos

una persona (en cualquier situación de residencia) y lo mismo ocurre con los establecimientos colectivos.

También existe una relación aunque de distinto tipo entre vivienda y persona. Una vivienda puede tener o no inscritas personas, pero forzosamente si contiene una o más personas constituye ineludiblemente una nueva unidad de análisis: el hogar. De acuerdo con lo que se explica y justifica respecto al hogar no existe más de un hogar en una vivienda.

Relaciones entre las personas: parentesco, filiación y conyugalidad

Las relaciones entre las personas de un hogar (fuera del hogar el censo no investiga relaciones entre personas) dan lugar a dos tipos básicos de modelos de análisis: familias y núcleos, en función de las relaciones de parentesco, filiación y conyugalidad. No todas las definiciones y usos de tales palabras son coincidentes, por lo que el Censo de 1991 ha de hacer algunas aclaraciones que permitan normalizar y hacer operativas las definiciones, garantizar la coherencia interna de las informaciones y posibilitar el análisis e interpretación. Aunque a la hora de definir las unidades se mencionan estos extremos, conviene hacer explícitas estas definiciones censales.

El parentesco es entendido en el censo en sentido amplio, esto es, cualquier combinación de relaciones de filiación y conyugalidad que vinculen a dos personas de manera directa o a través de terceros, en función de cualquier combinación de relaciones de filiación o conyugalidad. Esto significa que si dos personas son parientes de una tercera, también son parientes entre sí (a efectos de las definiciones de este censo). El conjunto de personas de un hogar que son parientes entre sí constituyen una familia.

La conyugalidad es entendida en el censo como una relación de hecho sólo sujeta a dos circunstancias: la declaración de este hecho al calificar a otra persona de "matrimonio" o "pareja" y la convivencia en el mismo hogar (y por lo tanto vivienda). Se trata de una relación por definición reflexiva: si una persona es cónyuge de otra, esta última es cónyuge de la primera y única para cada persona, ya que no se comprueba (en el proyecto censal) que una persona pueda tener más de un cónyuge.

La filiación es también entendida de una manera amplia ya que puede ser de tipo natural o por adopción, o por relación conyugal con uno de los padres naturales o adoptivos. Es importante considerar que a efectos censales los hijos de cualquiera de los padres se consideran hijos de los dos cónyuges.

Las relaciones de conyugalidad y filiación pueden crear nuevas unidades en el interior de los hogares: los núcleos. La interpretación de las unidades de datos censales debe tener en cuenta que el Censo de 1991 ha optado por unas definiciones que podríamos denominar "de hecho", en el sentido de que no siempre coinciden con las definiciones del código civil o de determinados usos de las palabras. Parece en todo caso obvio que estas diferencias tienen un peso cuantitativo muy escaso, aunque desconocido en su medida exacta.

2.3 Definiciones de las variables con las que se clasifican las características de la población

2.3.1. Definiciones de las variables con las que se clasifican las características básicas de la población

Situación de residencia

Todos los habitantes se clasifican a efectos censales en residentes y transeúntes. Son residentes las personas que viven habitualmente en una vivienda y transeúntes las personas que, no teniendo residencia habitual en la misma, se encuentran en ella en la fecha censal. En el momento censal un habitante residente puede estar presente o ausente de su vivienda de residencia habitual. Presentes son, por lo tanto, los residentes en una vivienda que en la fecha censal están presentes en ella. Ausentes son los residentes en una vivienda y que en la fecha censal están ausentes de la misma, figurando, si se encuentran en España, como transeúntes allí donde se encuentren. Transeúntes, son aquellos habitantes que no son residentes, pero que en la fecha censal se encuentran en una determinada vivienda, en la que si se encuentra situada en España, figurarán como residentes ausentes.

Población de hecho y de derecho

La población de hecho está formada por los residentes presentes y los transeúntes, mientras que la población de derecho la constituyen la suma de residentes presentes y ausentes.

La información recogida ha sido ajustada a la población de derecho por sexo, aprobada por el INE, pero no ocurre así con los transeúntes (véase justificación en el apartado 5.4 del Tomo 1).

Lugar de nacimiento

Se refiere al municipio y provincia para aquellas personas nacidas en España. Los nacidos en el extranjero deberán anotar el país que, en la actualidad, corresponda a su lugar de nacimiento.

Fecha de nacimiento

Recoge día, mes y año, datos que resultan fundamentales para la determinación de la edad de la persona y de la cohorte a que pertenece.

Nacionalidad

Se recoge tanto para españoles como para extranjeros, debiendo consignar estos últimos el país del que son súbditos o ciudadanos. Los apátridas deberán anotarlo así. En el caso de doble nacionalidad siendo una de ellas la española, se señalarán ambas, indicando el país de la nacionalidad extranjera en la línea correspondiente.

Año de llegada a España de los extranjeros y apátridas

Se ha recogido el año desde el que están residiendo en algún municipio del territorio español. Si han fijado su residencia en España en más de una ocasión, pondrán el de la última vez.

Lugar de residencia de los transeúntes

Se refiere al municipio y provincia de residencia habitual de los transeúntes, o el país de nacionalidad en el caso de que la residencia esté fijada en el extranjero.

Estado civil

Se refiere a la situación de derecho y se desarrolla en las alternativas: **soltero/a, casado/a, viudo/a, separado/a y divorciado/a**. La decisión de considerar en el cuestionario censal situaciones de derecho y no de hecho, se debe a que, la propia denominación de "estado civil de hecho" supone un contrasentido puesto que el estado civil es un término jurídico acuñado para definir situaciones de derecho. Por otro lado, aunque constituya una gran tentación para cualquier investigador en sociología intentar obtener, a través del Censo de Población, información sobre el alcance y las características de las nuevas formas de unión y de convivencia, es preciso reconocer que éste no es el vehículo adecuado para tal investigación. La consideración de situaciones de derecho no anula la posibilidad de efectuar una mayor profundización en materia convivencial, tal y como se verá en las características familiares al tratar la determinación de núcleos y familias a través de relaciones de parentesco o convivencia.

Número de hijos que han tenido las mujeres que han tenido algún hijo

La pregunta va dirigida a todas las mujeres que han tenido en algún momento de su vida algún hijo con vida. Se incluyen los hijos con vida luego fallecidos, con independencia de cuanto tiempo hayan vivido.

Como en el diseño del cuestionario no se diferencia entre las mujeres que declaran no tener ningún hijo y la ausencia de respuesta a dicha pregunta, no se puede informar diferencialmente ambos casos, ni establecer sistema alguno de corrección o estimación. Sólo la evaluación de calidad permitirá responder a este interrogante.

Año de la boda de las mujeres que permanecen casadas en primeras nupcias

Pregunta dirigida a las mujeres que permanecen casadas en primeras nupcias de acuerdo con su estado civil legal.

Como en el caso anterior, el cuestionario censal no distingue cuándo una mujer no se encuentra en dicho caso (permanecer casada en primeras nupcias) y, por lo tanto, no responde año de la boda, de aquellos otros casos en los que no se ha respondido dicha pregunta. Por todo ello, no se puede informar diferenciadamente de las no respuestas, que, por lo tanto, engrosan sistemáticamente el estado de mujeres que no permanecen casadas en primeras nupcias.

Un segundo aspecto se plantea respecto a la posible confusión en cuanto a qué se considera permanecer casada. Aunque en principio el criterio es claro respecto al estado civil de soltera y viuda, pueden haberse planteado problemas de comprensión respecto a las personas separadas y divorciadas. A efectos de depuración se ha aplicado el criterio legal y lógico: se han considerado que no permanecen casadas las mujeres que nunca lo han estado (solteras) o las que ya no lo están (viudas y divorciadas), ya que se entiende que en el caso de las separadas no se ha producido la ruptura total de los vínculos matrimoniales. Habida cuenta de que no se ha podido establecer un filtro corrector, el sentido de la variable a efectos de tabulación es respecto a las mujeres que permanecen casadas, teniendo en cuenta que no se puede suponer que todas las no respuesta implican mujeres que permanecen casadas en segundas o posteriores nupcias.

Posición en el hogar

Cada persona es clasificada respecto a esta variable en uno de los siguientes estados y agrupaciones de los mismos:

En hogares sin núcleos

Persona sola

Persona con otra/s persona/s emparentada/s (sin núcleos)

Persona con alguna/s persona/s emparentada/s (sin núcleos) y otras no emparentada/s

En hogares con un núcleo

En núcleo de matrimonio o pareja sin hijos

Sin otras personas

Esposo/a

Con otras personas

Esposo/a

No miembro de núcleo

En núcleo de matrimonio o pareja con hijos

Sin otras personas

Hijo/a

Esposo/a

Con otras personas

Hijo/a

Esposo/a

No miembro de núcleo

En núcleo de padre solo con hijos

Sin otras personas

Hijo/a

Padre

Con otras personas

Hijo/a

Padre

No miembro de núcleo

- En núcleo de madre sola con hijos
 - Sin otras personas
 - Hijo/a
 - Madre
 - Con otras personas
 - Hijo/a
 - Madre
 - No miembro de núcleo

- En hogares con dos o más núcleos
 - En núcleo de matrimonio o pareja sin hijos
 - Esposo/a
 - En núcleo de matrimonio o pareja con hijos
 - Hijo/a
 - Esposo/a
 - En núcleo de padre solo
 - Hijo/a
 - Padre
 - En núcleo de madre sola
 - Hijo/a
 - Madre
 - No miembro de ningún núcleo

La 'Posición en el hogar' es una variable personal que se obtiene teniendo en cuenta las combinaciones de otras tres variables: 'tipo de hogar según el número de núcleos', 'tipo de núcleo' y 'posición en el núcleo'. Con la posición en el hogar así definida se trata de complementar la posición de las personas del hogar en relación con la persona principal o en relación con la persona normalizada de referencia, ya que con ella obtenemos de manera inmediata una visión objetiva de la posición de los individuos dentro de la estructura familiar de cada hogar. La definición de esta variable tiene como objeto estudiar respecto a las personas los procesos de generación, transformación y destrucción de núcleos dentro de los hogares.

2.3.2. Definiciones de las variables con las que se clasifican las características demográficas básicas de los hogares, familias y núcleos.

Tipo de hogar en relación con el número de familias

- Hogares no familiares
 - Unipersonales
 - Con dos o más personas

- Hogares con una familia
 - Sin núcleo
 - Sin otras personas
 - Con otras personas
 - Con un núcleo
 - Sin otras personas
 - Matrimonio o pareja sin hijos
 - Matrimonio o pareja con hijos
 - Padre solo con hijos
 - Madre sola con hijos
 - Con otras personas
 - Todas emparentadas
 - Alguna ascendiente
 - Ninguna emparentada
 - Alguna del servicio doméstico
 - Algunas emparentadas y otras no emparentadas
 - Con dos núcleos
 - Sin otras personas
 - Con otras personas
 - Todas emparentadas
 - Alguna ascendiente

- Ninguna emparentada
 - Alguna del servicio doméstico
 - Algunas emparentadas y otras no emparentadas
- Con más de dos núcleos
 - Sin otras personas
 - Con otras personas
 - Todas emparentadas
 - Alguna ascendiente
 - Ninguna emparentada
 - Alguna del servicio doméstico
 - Algunas emparentadas y otras no emparentadas
- Hogares con más de una familia
 - Sin núcleos
 - Con un núcleo
 - Con el núcleo en la familia principal
 - Con el núcleo fuera de la familia principal
 - Con dos núcleos
 - Con los dos núcleos en la familia principal
 - Con un núcleo en la familia principal
 - Con más de dos núcleos

En esta clasificación se categorizan los hogares según el número y estructura de las otras unidades que integran los mismos: familias y núcleos, señalando la presencia o no de personas fuera de los núcleos existentes y completándola con su relación de parentesco.

El emparentamiento está aquí definido en relación con la persona principal y se refiere de manera exclusiva a las personas que no pertenecen a núcleos. Así, si la persona o personas que no pertenecen a un núcleo tienen una relación de parentesco con la persona principal, el hogar será del tipo 'todas emparentadas'. Si por el contrario la persona o personas que no pertenecen a un núcleo tienen una relación de no parentesco con la persona principal, el hogar será del tipo 'ninguna emparentada'. Naturalmente la presencia de personas de ambos tipos dará lugar a hogares del tipo 'alguna emparentada y alguna no emparentada'. En caso de no pertenecer a ningún núcleo, a la persona principal se la considera en la contabilización como emparentada.

Respecto al término 'ascendiente', se considera ascendiente de un núcleo a una persona no perteneciente a éste que es padre o madre de uno de los miembros del núcleo que a su vez es padre o madre dentro del núcleo.

Tipo de hogar en relación con el número, tipo de núcleo y edad de la persona normalizada de referencia

- Hogares sin núcleos
 - Unipersonales
 - De 35 y menos años
 - De 35 a 59 años
 - De más de 60 años
 - Pluripersonales
 - Emparentados
 - Emparentados y no emparentados
- Hogares con un núcleo
 - Matrimonio o pareja sin hijos
 - Sin otras personas
 - Con la PNR de 35 y menos años
 - Con la PNR entre 35 y 59 años
 - Con la PNR de más de 60 años
 - Con otras personas

- Con la PNR de 35 y menos años
- Con la PNR entre 35 y 59 años
- Con la PNR de más de 60 años
- Matrimonio o pareja con hijos
 - Sin otras personas
 - Con la PNR de 35 y menos años
 - Con la PNR entre 35 y 59 años
 - Con la PNR de más de 60 años
 - Con otras personas
 - Con la PNR de 35 y menos años
 - Con la PNR entre 35 y 59 años
 - Con la PNR de más de 60 años
- Padre solo con hijos
 - Sin otras personas
 - Con otras personas
- Madre sola con hijos
 - Sin otras personas
 - Con otras personas
- Hogares con dos núcleos
- Hogares con más de dos núcleos

En esta variable los hogares se clasifican por tres criterios simultáneos: el tipo de núcleos, el número de éstos y la edad de la Persona Normalizada de Referencia. El tipo de núcleo, en este caso, hace referencia a aspectos básicos del hogar: primero, la existencia o no de parejas; segundo, la existencia o no de hijos, y finalmente, la convivencia o no en el núcleo de otras personas.

Tipo de hogar en relación con el número de adultos

- Hogares con un adulto
 - De 65 o más años sin niños
 - De menos de 65 años sin niños
 - Con uno o más niños
 - Hombre
 - Mujer
- Hogares con dos adultos
 - Pareja sin niños
 - Con la persona principal de 65 o más años
 - Con la persona principal de menos de 65 años
 - Pareja con un niño
 - Pareja con dos niños
 - Pareja con tres o más niños
 - Otros hogares con dos adultos
- Hogares con tres adultos
 - Pareja con sólo otro adulto
 - Pareja con otro adulto con un niño
 - Pareja con otro adulto con dos niños
 - Pareja con otro adulto con tres o más niños
 - Otros hogares con tres adultos
- Hogares con cuatro o más adultos
 - Cuatro o más adultos con al menos una pareja
 - Otros hogares con cuatro o más adultos

Se han considerado adultos a las persona casadas y/o mayores de 15 años del hogar.

Los niños de esta clasificación no deben entenderse como hijos sino como personas no adultas, es decir, aquellas personas solteras menores de 16 años que se encuentran en el hogar.

Tipo de hogar en relación con la nacionalidad

- Hogares con todos los miembros españoles.
- Hogares con alguno miembro extranjero.
- Hogares con todos los miembros extranjeros.

Se contabilizan como 'hogares con algunos miembros extranjeros' aquellos en los que al menos hay un miembro extranjero pero no todos lo son. Las personas con doble nacionalidad (española y otra) se han contabilizado como españoles.

Número de generaciones contiguas en línea directa en el hogar:

Se trata de generaciones del tipo abuelo/padre/hijo, es decir, en el sentido de pertenencia a distintos niveles en la ordenación de las personas del hogar según la filiación. Las generaciones se establecen dentro de cada hogar y sólo es posible relacionarlas entre personas que señalan padre/madre a alguien del hogar. Las generaciones deben ser contiguas, de forma que si entre dos generaciones falta un nivel (abuelo/nieto) estas no se contabilizan.

Tipo de núcleo

- Matrimonio o pareja sin hijos
 - Sin otras personas
 - Con otras personas
 - Todas emparentadas
 - Alguna ascendiente
 - Ninguna emparentada
 - Alguna del servicio doméstico
 - Algunas emparentadas y otras no emparentadas
- Matrimonio o pareja con hijos
 - Sin otras personas
 - Con otras personas
 - Todas emparentadas
 - Alguna ascendiente
 - Ninguna emparentada
 - Alguna del servicio doméstico
 - Algunas emparentadas y otras no emparentadas
- Padre solo con hijos
 - Sin otras personas
 - Con otras personas
 - Todas emparentadas
 - Alguna ascendiente
 - Ninguna emparentada
 - Alguna del servicio doméstico
 - Algunas emparentadas y otras no emparentadas
- Madre sola con hijos
 - Sin otras personas
 - Con otras personas
 - Todas emparentadas
 - Alguna ascendiente
 - Ninguna emparentada
 - Alguna del servicio doméstico
 - Algunas emparentadas y otras no emparentadas

Se ha utilizado una tipología de núcleos familiares extensa en la que los cuatro tipos básicos se complementan con información acerca de las personas no pertenecientes a los núcleos.

En este apartado sirve lo explicado sobre el significado del emparentamiento y la ascendencia, en la definición del 'tipo de hogar en relación con el número de familias'.

Posición del núcleo en el ciclo familiar

Se han distinguido cuatro posibles situaciones:

- Núcleo en fase familiar primaria: Núcleo de matrimonio o pareja sin hijos con la mujer de menos de 40 años.
- Núcleo en fase de crianza de hijos primaria: Núcleo con al menos un hijo de menos de 10 años.
- Núcleo en fase de crianza de hijos secundaria: Núcleo con uno o más hijos cuyo hijo más joven tiene entre 10 y 19 años.
- Núcleo en fase familiar secundaria: Núcleo que no está en ninguna de las fases anteriores.

Número de hijos en el núcleo

Se refiere al número de personas que, perteneciendo a un núcleo, se encuentra en él en posición de hijo. Esta definición implica la convivencia en el hogar con al menos uno de los padres, y además de forma dependiente, es decir, sin que a la vez viva en pareja o con un hijo propio no emparejado. No se refiere, por tanto, al número de hijos genéricos de la pareja, padre o madre de un núcleo, ni tampoco al número de personas que señalan a alguien del hogar como padre, puesto que alguno de los hijos pueden formar parte de otro núcleo (en ese caso lo harían como padre o madre de ese otro núcleo).

2.3.3. Definiciones de las variables con las que se clasifican las características de estudios y de actividad económica de la población.

En cuanto a la investigación de las características socioeconómicas cuya explotación requiere el recurso a clasificaciones relativamente extensas, estudios en curso o terminados, profesión o rama de actividad de la empresa en que se trabaja, el Censo de 1991 ha optado por una estrategia con dos instrumentos: solicitar la descripción de tales circunstancias en forma de literal abierto y solicitar la simultánea inclusión en una serie cerrada de categorías definidas en el mismo cuestionario. Esto permite contar con una primera clasificación detallada sin esperar a los más lentos procesos de codificación, así como contar con clasificaciones detalladas de éstas variables, para muchas de las cuales los trabajos censales son los únicos que proporcionan información.

Las clasificaciones extensas se han desarrollado con un nivel de desagregación de tres dígitos. Así mismo tomando como base las clasificaciones anteriores se ha elaborado una clasificación abreviada a un dígito para cada una de las variables. Para las variables de Profesión y Rama de actividad de la empresa se ha utilizado la Clasificación Nacional de Ocupaciones (CNO—79) y la Clasificación Nacional de Actividades Económicas (CNAE—74) respectivamente. Para las variables de Título escolar y Estudios en curso se ha elaborado una clasificación "ad hoc" común a las dos variables para la codificación de las respuestas abiertas.

Categoría precodificada de Título escolar en las personas de 10 o mas años el 1 de Marzo de 1991

Las categorías precodificadas de Título escolar se recogen en el cuestionario censal.

Clasificación extensa de Título escolar.

Para las personas mayores de 10 años en la fecha censal se les ha solicitado una descripción detallada de dichos estudios.

Se considera que un nivel se ha terminado cuando se han aprobado todos los cursos que incluye dicho nivel y por tanto se puede obtener el título o diploma correspondiente. Se hace

notar que la habitual pregunta sobre analfabetismo, que en los Censos anteriores se realizaba independientemente, constituye la primera alternativa de respuesta de esta clasificación.

La clasificación utilizada para la codificación de Título escolar es la misma que la utilizada para la codificación de Estudios en curso, por tanto todos los comentarios reseñados en sobre los criterios y normas de codificación de Estudios en curso son extensibles a Título escolar.

Al igual que en Estudios en curso la codificación de las preguntas abiertas de Título escolar se apoyaba en la información que este mismo registro contenía en el campo precodificado de Título escolar. En la codificación de Título escolar se han empleado códigos intermedios, para los casos en los que un literal pudiera tener distintas alternativas de codificación y el recurso al precodificado no aclarase nada, se recurrió a crear unos códigos intermedios, por ejemplo el literal "Técnico especialista" bien podía codificarse dentro de las enseñanzas de Formación ocupacional o dentro del epígrafe de Técnicos especialistas, ambos dentro del epígrafe de Otras enseñanzas de segundo grado en el precodificado, dichos literales así codificados luego eran asignados a los códigos de la clasificación en función de toda la información disponible. El total de literales distintos codificados en Título escolar ha sido de 126.750.

Aquellos que en la clasificación precodificada se hubiesen ubicado en los epígrafes 1 (No sabe leer ni escribir) y 2 (Sin estudios) no debían responder a la pregunta abierta sobre título escolar. En este caso los códigos correspondientes a estos epígrafes en la pregunta abierta se han obtenido por traslación directa de los valores de la variable precodificada (después del correspondiente proceso de corrección de la variable precodificada).

En el grupo de edad comprendido entre los 10 y 14 años (ambos inclusive) sólo se ha considerado como analfabetos a aquella población que se autocodificaba como analfabeta y además su situación en Relación con la actividad no era la de estudiante; si eran estudiantes pasaban a ser clasificados en el epígrafe de Sin estudios.

Se ha optado por considerar equiparables los niveles educativos de Graduado Escolar y Certificado de Estudios Primarios (C.E.P.), así como los de Certificado de Escolaridad (correspondiente a la Ley General de Educación de 1970, —L.G.E., 70—) con el Certificado de escolaridad anterior a la L.G.E. 70, dado que en ambos niveles el número de años requerido para la obtención del título es el mismo (8) y comprende el período que va desde los 6 a los 14 años y a efectos de cursar estudios de mayor nivel son homologables.

Esta decisión no coincide exactamente con el criterio utilizado en los precódigos recogidos por el cuestionario censal, al considerarse en esta clasificación en un epígrafe 3 de forma conjunta, tanto a aquellos que tienen 5 o más años de escolarización como a los que tienen el Certificado de Estudios Primarios. Nuestro criterio en la codificación de la pregunta abierta ha sido ubicar como Primer Ciclo (código 110) sólo a aquellos que tuviesen 5 o más años de estudios cursados, ubicando dentro de los códigos correspondientes al nivel de Segundo Ciclo, Primer Grado: Graduado Escolar y Certificado de Estudios Primarios (código 200) y Certificado de Escolaridad (código 220) a quienes expresasen claramente en el literal que tenían estudios primarios completos, terminados o recogían claramente la palabra certificado.

Este tipo de problemas hace urgente la necesidad de elaborar una clasificación uniforme sobre niveles de instrucción que delimite con absoluta precisión los distintos niveles educativos, pues se da la paradoja de que, si bien, es relativamente sencillo acotar los niveles superiores, en los niveles inferiores los límites son más oscuros, produciéndose fácilmente trasvases desde las categorías de Sin estudios a Primer Grado y desde Primer Grado a Segundo Grado, Primer Ciclo.

Descripción de la ocupación, profesión u oficio

Se requiere al entrevistado una descripción detallada.

Categoría precodificada de ocupación, profesión u oficio

Las categorías precodificadas de la ocupación, profesión u oficio figuran en el cuestionario censal.

La precodificación de la variable "Profesión u ocupación" pretende obtener, cuando menos, la obtención de datos a nivel de "grandes grupos" de la Clasificación Nacional de

Ocupaciones vigente (CNO-79), ajustándose al mismo tiempo, en bastante medida, a la última revisión de la Clasificación Internacional Uniforme de ocupaciones (ISCO-1988).

Clasificación extensa de la ocupación, profesión u oficio.

A todas aquellas personas que en alguna de las tres posibles respuestas de la variable Relación con la actividad se han precodificado en los epígrafes 2, 4 ó 5 (ocupados, parados que han trabajado antes y jubilados) se les solicita una descripción detallada de la ocupación, profesión u oficio que desempeñan o han desempeñado.

Las clasificaciones utilizadas se basan en la Clasificación Nacional de Ocupaciones (CNO-9), habiéndose codificado con un nivel de desagregación de tres dígitos. Al igual que en las variables de Estudios en curso y Título escolar la codificación de la pregunta abierta estuvo ayudada por la información presente en el registro correspondiente a los valores de las preguntas abiertas de Rama de actividad del establecimiento en el que trabaja y Título escolar y por los valores de las preguntas precodificadas correspondientes a Rama de actividad, Profesión y Situación profesional. El número total de literales distintos codificados en Profesión ha sido de 400.550. Una explicación detallada de los criterios y normas de codificación de esta variable puede encontrarse en el Documento de Trabajo elaborado por esta Consejería "Codificación de los Censos de 1991: 4. Normas de codificación de Profesión."

2.3.4. Definiciones de las variables con las que se clasifica a las viviendas familiares y en su caso a los alojamientos.

Número de viviendas del Edificio

Los edificios se clasifican en tres estados, según que su número de viviendas sea una, dos o tres o más.

Año de construcción del edificio

Se clasificarán las viviendas familiares según el año aproximado de construcción o de la última reforma sustancial del inmueble donde están situadas. Se considera que una reforma es sustancial cuando las modificaciones introducidas son de tal naturaleza que prácticamente se ha hecho un edificio nuevo.

Clase de vivienda

La pregunta del cuestionario censal establece la distinción entre viviendas familiares y los alojamientos y se establecen además las clasificaciones de las mismas.

Las viviendas familiares se clasifican en principales, secundarias, desocupadas y otro tipo de viviendas familiares.

Una vivienda familiar se considera **principal**, cuando es utilizada toda o la mayor parte del año como residencia habitual de una o mas personas. Una vivienda familiar se considera **secundaria** cuando es utilizada solamente parte del año, de forma estacional, periódica o esporádica y no constituye la residencia habitual de una o varias personas. Puede ser, por tanto, una casa de campo, playa o ciudad que se emplee en vacaciones, verano, fines de semana, trabajos temporales o en otras ocasiones. Una vivienda familiar se considera **desocupada** cuando, sin encontrarse en estado ruinoso, ni en ninguna de las situaciones anteriormente consideradas, habitualmente se encuentra deshabitada. Cuando no pueda clasificarse una vivienda en ninguna de las tres clases anteriores, porque sus características no se ajusten a ellas, se inscribirá como **otro tipo de vivienda**. En la rúbrica **no consta** se inscribirán aquellas viviendas que, no siendo principales, no pueden clasificarse como secundarias, desocupadas u otro tipo de viviendas porque no se obtenga información sobre ellas. Los **alojamientos fijos y móviles** han sido definidos anteriormente.

Esta clasificación varía respecto a Censos anteriores ya que en éstos se consideraban como desocupadas algunas viviendas que, aunque no constitúan residencia habitual de nadie, podían estar, sin embargo, habitadas a lo largo del año. Para establecer la clasificación se ha seguido el siguiente criterio:

a) Se ha considerado el concepto de residencia habitual, clasificando las viviendas en principales (cuando constituyen la residencia habitual de alguna persona) y no principales (cuando no constituyen la residencia habitual de nadie).

b) Las viviendas no principales se han clasificado atendiendo al uso que se hace de ellas, ya sea estacional, periódico o de temporada (vivienda secundaria o de temporada), no se ocupe o se ocupe raramente (vivienda desocupada) y todas aquellas que no pueden clasificarse en los grupos anteriores (otro tipo de viviendas). En ésta última rúbrica se encuentran, por ejemplo, aquellas viviendas que sin ser residencia habitual de ninguna persona, ni ser viviendas de temporada, son destinadas a alquiler por cortos espacios de tiempo a diferentes personas y están efectivamente ocupadas la mayor parte del tiempo.

En concordancia con anteriores operaciones censales se han considerado viviendas ocupadas al conjunto compuesto tanto por las viviendas principales como las secundarias.

El proyecto y los manuales de instrucciones censales no son completamente explícitos o concluyentes respecto a la relación entre la clase de vivienda y la efectiva inscripción de personas en el cuestionario censal de las mismas. La depuración de los ficheros estadísticos ha obligado lógicamente a adoptar criterios precisos de validez, que se pretende sean fiel interpretación del proyecto censal. Los criterios han sido los siguientes:

- Las viviendas clasificadas como "principales" y los "alojamientos" deben forzosamente tener alguna persona inscrita en las mismas.*
- Las viviendas clasificadas como "secundarias" pueden tener o no tener personas inscritas en las mismas en el momento censal (como transeúntes, o incluso como presentes o ausentes).*
- Las viviendas clasificadas como "desocupadas" o "no consta" nunca pueden tener personas inscritas en las mismas (en cualquier situación de residencia).*
- Las viviendas clasificadas como "otro tipo de vivienda" podrán tener o no tener personas inscritas en las mismas en el momento censal.*

Régimen de tenencia de la vivienda

Se considera una vivienda **en propiedad**, cuando lo es de alguna de las personas que la ocupan. Por extensión cuando el titular ha fallecido, emigrado, etc. se pueden considerar propietarios a aquellos que, no siendo aún titulares legales de la vivienda, lo son de modo natural por vía de transmisión, herencia u otra modalidad. La vivienda es propiedad de alguno de sus moradores y está **totalmente pagada** cuando esta ha sido la forma de acceso a la misma. Por tanto, es válida esta alternativa de respuesta aunque actualmente la vivienda sea objeto de algún gravamen (hipoteca, etc.) originado no por la compra de la misma sino en cuanto dicha vivienda haya servido de garantía para alguna otra operación. Se considera que la vivienda está **con pagos pendientes** cuando existe un compromiso, escrito o verbal, de efectuar pagos aplazados por la adquisición de la misma (por ejemplo: préstamos hipotecarios o de cualquier otra índole ligados a la adquisición de vivienda). La alternativa de respuesta en propiedad **por herencia o donación** contempla ésta forma de acceso a la propiedad con independencia de que la vivienda pueda tener sobre sí cualquier tipo de gravamen. Una vivienda es **facilitada gratuita o semigratuitamente por el patrono, organismo o empresa donde trabaja alguno de los miembros del hogar**, cuando lo es en virtud de contrato de empleo, aún cuando dicho miembro haya fallecido, esté jubilado o no trabaje actualmente para dicho patrono, organismo o empresa, siempre y cuando la vivienda siga perteneciendo al mismo. También se incluyen en ésta rúbrica las viviendas familiares cuyo uso es facilitado como remuneración en especie. Una vivienda es **facilitada gratuita o semigratuitamente por otras personas o instituciones**, cuando sin ser la vivienda propiedad de ninguno de sus ocupantes ni estar en régimen de alquiler, no existe contraprestación alguna por el uso de la vivienda o bien la contraprestación está fijada, de forma voluntaria por el propietario de la vivienda, por debajo del precio de alquiler de mercado. No se consideran aquí, por tanto, los alquileres de renta antigua cuyo precio está también, aunque no voluntariamente, por debajo de su valor. Una vivienda se tiene **en alquiler** cuando, estando ocupada por los miembros de un hogar, alguno de sus ocupantes satisface por su uso una cantidad anual o mensual, en metálico o en especie, e independientemente de que medie contrato o no. El hecho de que esté alquilado **con muebles o sin muebles** deberá constar en el contrato o declararse por algún otro medio.

Superficie

Se considera superficie de la vivienda, a la superficie medida en el interior de los muros exteriores de la vivienda, no comprendiendo los sótanos y buhardillas no habitables. Deberá incluirse dentro de la superficie de la vivienda el 50% de la superficie de la terraza si está cubierta y no cerrada y el 100% de dicha superficie si se halla cerrada.

Número de habitaciones

Se considera habitación, todo espacio situado en una vivienda familiar que cumple los requisitos siguientes:

- Está cerrado por paredes, que se elevan del suelo al techo o, por lo menos, hasta 2 metros a partir del suelo.
- Tiene una superficie suficiente para dar cabida a una cama de persona adulta (4 metros cuadrados al menos).
- Tiene como mínimo dos metros de altura sobre la mayor parte de su superficie.

Se incluirán en el número de habitaciones los dormitorios, salas de estar, comedores, salón, despachos, salón de juego, cuartos de sirvientes, cuarto o salas de recibir, cocina y cualesquiera otros espacios que, cumpliendo los requisitos básicos anteriormente enumerados se utilizan o pueden utilizarse para fines residenciales o profesionales. Los sótanos, desvanes y cuartos trasteros solamente se incluirán como habitaciones si (junto a los requisitos básicos para ser considerados habitación) cumplen la doble condición siguiente:

- Estar integrados en la vivienda (comunicados directamente sin salir de ella, mediante escalera interior).
- Ser utilizados para fines residenciales o profesionales, es decir, para alguno de los enumerados antes (comedor, sala de juegos...).

Las terrazas se consideran habitaciones si, estando totalmente cerradas, cumplen los requisitos básicos para ser consideradas habitaciones. Los cuartos de baño, aseos y retretes no se considerarán nunca como habitaciones, sea cual sea su tamaño. Tampoco se considerarán habitaciones, aunque cumplan los requisitos básicos, los pasillos, terrazas abiertas, galerías cubiertas y vestíbulo.

Ha de señalarse que ninguna de estas precisiones viene en la documentación escrita con que contaron los agentes censales.

Habitaciones que se usan para fines profesionales, comerciales y otros análogos

Supone el recuento de cuantas habitaciones, tal y como han sido definidas anteriormente, se utilizan para los mencionados fines.

Instalaciones de las viviendas

Se considera que una vivienda tiene **agua corriente**, cuando ésta es conducida por tuberías dentro de la misma, procedente de un sistema de captación y distribución pública o bien de un abastecimiento particular y existe al menos un grifo en el interior de la vivienda.

Se considera que una vivienda tiene **agua caliente**, cuando dispone de una instalación fija que permite obtener por alguno de sus grifos agua caliente, con independencia de que ésta sea central o individual.

Se considera que una vivienda tiene **refrigeración**, cuando dispone de una instalación o aparato que permite disminuir la temperatura en toda la vivienda o en algunas de las habitaciones de la misma (no se incluyen los ventiladores, ni a cualquier otro aparato que genere corrientes de aire sin bajar la temperatura del mismo).

Se entiende por cocina una habitación (o parte de una habitación) de al menos 4 metros cuadrados o 2 metros de ancho, concebida y equipada para la preparación de alimentos y utilizada con éste fin, independientemente de que sea, o no, utilizada como comedor, dormitorio o sala de estar.

Las viviendas se clasifican según tengan o no **energía eléctrica**.

Una vivienda posee gas distribuido por tubería, cuando además de ser distribuido por tuberías, su consumo se registra en contadores y es destinado a usos domésticos. Se incluyen el gas ciudad, el gas natural, el gas propano y cualquier otro tipo que cumpla las condiciones señaladas anteriormente.

Se considera que una vivienda tiene **teléfono** cuando dentro de su recinto existen uno o mas aparatos que permiten comunicar con la Red Telefónica Nacional.

A efectos censales, se entiende que una vivienda tiene **calefacción**, cuando dispone de una instalación o sistema, fijo o no, que permite elevar la temperatura en toda o en parte de la misma. No obstante, como popularmente el concepto de calefacción no coincide exactamente con esta definición censal, se ha considerado mas conveniente plantear la pregunta de otro modo. A efectos del cuadro anterior se considera que una vivienda tiene calefacción cuando dispone de una instalación o sistema que permite elevar la temperatura, en toda ella o en la mayor parte de la misma, desde una fuente común de alimentación que puede estar situada en la misma vivienda, en el edificio o fuera de él. Por su parte, las recomendaciones internacionales dicen que una vivienda tiene calefacción central cuando procede de un sistema de calefacción de instalación fija, ya esté situado en el inmueble, en la vivienda o fuera de ellos, destinado a elevar la temperatura del interior de la totalidad de la vivienda o de la mayor parte de ella, y sea cual sea la fuente de energía empleada. Las rúbricas 1 [**Tiene calefacción colectiva**] y 2 [**Tiene calefacción individual**] conforman la definición internacional de calefacción central, y junto con la 3 [**No tiene calefacción pero posee algún aparato móvil o fijo que permite elevar la temperatura de alguna o todas las habitaciones (incluidos radiadores eléctricos móviles)**] la definición censal. De esta forma el Censo de 1991 permitirá atender tanto a las necesidades internacionales como a las nacionales, a partir de las comparaciones con censos anteriores.

Esta pregunta permite múltiple respuesta.

En lo referente al **combustible utilizado para la calefacción** se investigará el combustible utilizado.

Esta pregunta permite múltiple respuesta.

Se considera que una vivienda tiene **retrete** cuando cuenta con las instalaciones necesarias para evacuar residuos humanos.

Se considera que una vivienda cuenta con **instalación fija de baño o ducha en el interior de la vivienda** cuando dispone de esta instalación dotada de agua corriente.

2.3.5. Esquema de características investigadas por el Censo de Población y Viviendas de 1991 de la Comunidad de Madrid.

ESQUEMA DE CARACTERÍSTICAS INVESTIGADAS POR EL CENSO DE POBLACION Y VIVIENDA DE 1991 DE LA COMUNIDAD DE MADRID

	CARACTERÍSTICAS QUE SE RECOGEN DIRECTAMENTE	CARACTERÍSTICAS DERIVADAS
GEOGRAFICAS	Identificación de la vivienda: <ul style="list-style-type: none"> - Municipio, distrito, sección, manzana - Entidad y núcleo de población. - Código postal Identificación familia: <ul style="list-style-type: none"> - N.º de hogar - N.º de orden 	Comunidad Autónoma Estrato de tamaño del municipio. Zonas: <ul style="list-style-type: none"> - Geográfico - Zonas salud, servicios sociales, transportes
FAMILIARES	Parentesco en relación con la persona principal N.º de miembros	Composición y tipología de los hogares
PERSONALES	Situación residencia Sexo Fecha nacimiento Nacionalidad	Población derecho y hecho Edad Signo zodiaco Población Extranjera
MOVILIDAD	Lugar de nacimiento <ul style="list-style-type: none"> - Municipio o país - Provincia Población migrante/sedentaria <ul style="list-style-type: none"> - Lugar de residencia habitual hace un año <ul style="list-style-type: none"> • Municipio o país • Provincia - Lugar de residencia habitual hace 5 años <ul style="list-style-type: none"> • Municipio o país • Provincia - Lugar de residencia habitual hace 10 años <ul style="list-style-type: none"> • Municipio o país • Provincia Año última migración	Comunidad Autónoma Tamaño del Municipio Zona Geográfica Migrantes de acuerdo a la residencia en otro municipio en otra fecha. Migrantes de acuerdo a la fecha del último traslado.
CULTURALES	Estudios en curso Título escolar	
ECONOMICAS	Relación con la Actividad Económica Situación profesional Actividad de la Empresa	Población activa, inactiva, ocupada y parada Condición socioeconómica
NUPCIALIDAD	Año de la boda (sólo para mujeres casadas en 1.º nupcias)	
FECUNDIDAD	N.º de hijos nacidos con vida	
VIVIENDA	N.º viviendas en el edificio Clase de vivienda Superficie N.º de habitaciones Instalaciones de la vivienda	Viviendas según características de las personas Viviendas según características socioeconómicas de sus miembros

2.4. Notas generales

- A) Aunque en la fecha de referencia de los censos no se había producido por cuestión de días la segregación de Tres Cantos del municipio de Colmenar Viejo, toda la producción de datos censales considerará separadamente ambos municipios, ya que el ofrecer una información útil y detallada es un criterio que está por encima de los aspectos formales de la fecha oficial de segregación.
- B) En el municipio de Madrid, Distrito de Latina, los datos del Barrio de Cuatro Vientos aparece junto a las Águilas, ya que a efectos censales la población se considera que figura sólo en las Águilas..

2.5 Clasificaciones utilizadas

AGRUPACION DE MUNICIPIOS

POR TAMAÑO DEL MUNICIPIO (POBLACION DE DERECHO EN 1991)

1. Menor de 101 habitantes.

Acebeda (La)	Madarcos
Atazar (El)	Navarredonda
Berzosa del Lozoya	Puebla de la Sierra
Cervera de Buitrago	Robledillo de la Jara
Hiruela (La)	Robregordo
Horcajuelo de la Sierra	Serna del Monte (La)

2. De 101 a 500 habitantes.

Alameda del Valle	Pezuela de las Torres
Ambite	Pinilla del Valle
Batres	Piñuecar
Berrueco (El)	Pozuelo del Rey
Braojos	Pradena del Rincón
Brea de Tajo	Puentes Viejas
Cabanillas de la Sierra	Redueña
Canencia	Ribatejada
Colmenar del Arroyo	Rozas de Puerto Real
Corpa	Serranillos del Valle
Fresnedillas	Somosierra
Fresno de Torote	Torremoncha de Jarama
Garganta de los Montes	Valdemanco
Gargantilla del Lozoya	Valdemaqueda
Gascones	Valdepielagos
Horcajo de la Sierra	Valverde de Alcalá
Lozoya	Venturada
Montejo de la Sierra	Villamantilla
Navalafuente	Villanueva de Perales
Nuevo Baztán	Villar del Olmo
Olmeda de las Fuentes	Villavieja del Lozoya
Patones	

3. De 501 a 1000 habitantes.

Anchuelo	Santorcaz
Casarrubuelos	Santos de la Humosa (Los)
Cubas	Titulcia
Chapinería	Valdarecete
Lozoyuela-Navas-Sieteiglesias	Valdeavero
Navalagamella	Valdelaguna
Orusco	Vellón (El)
Pedrezuela	Villamanrique de Tajo
Pelayos de la Presa	Zarzalejo
Quijorna	
Santa María de la Alameda	

4. De 1001 a 2000 habitantes.

Ajalvir
Aldea del Fresno
Arroyomolinos
Becerril de la Sierra
Belmonte de Tajo
Boalo (El)
Buitrago del Lozoya
Bustarviejo
Cabrera (La)
Camarma de Esteruelas
Carabaña
Cenicientos
Cobeña
Daganzo de Arriba
Estremera
Fuentidueña de Tajo
Guadalix de la Sierra

Moraleja de Enmedio
Navacerrada
Navas del Rey
Perales de Tajuña
Rascafría
Robledo de Chavela
Sevilla la Nueva
Talamanca de Jarama
Tielmes
Torrejón de la Calzada
Torrejón de Velasco
Valdeolmos
Valdetorres de Jarama
Valdilecha
Villalbilla
Villamanta

5. De 2001 a 5000 habitantes.

Alamo (El)
Alpedrete
Brunete
Cadalso de los Vidrios
Campo Real
Cercedilla
Colmenarejo
Collado Mediano
Chinchón
Fuente el Saz de Jarama
Griñón
Hoyo de Manzanares
Loeches
Manzanares el Real
Meco
Miraflores de la Sierra

Moiar (El)
Molinos (Los)
Moralarzal
Paracuellos de Jarama
San Agustín del Guadalix
Soto del Real
Torrelaguna
Torres de la Alameda
Valdemorillo
Velilla de San Antonio
Villaconejos
Villa del Prado
Villanueva de la Cañada
Villanueva del Pardillo
Villarejo de Salvanés

6. De 5001 a 10.000 habitantes.

Colmenar de Oreja
Escorial (El)
Galapagar
Guadarrama
Humanes de Madrid

Morata de Tajuña
San Lorenzo del Escorial
San Martín de la Vega
San Martín de Valdeiglesias
Torrelodones

7. De 10.001 a 20.000 habitantes.

Algete
Boadilla del Monte
Ciempozuelos
Mejorada del Campo
Navalcarnero

Rivas-Vaciamadrid
Valdemoro
Villaviciosa de Odón
Tres Cantos

8. De 20.001 a 50.000 habitantes.

Aranjuez
Arganda del Rey
Colmenar Viejo
Collado Villalba
Majadahonda

Pinto
Pozuelo de Alarcón
Rosas de Madrid (Las)
San Fernando de Henares

9. De 50.001 a 100.000 habitantes.

Alcobendas
Coslada
Parla

San Sebastián de los Reyes
Torrejón de Ardoz

10. De 100.001 a 200.000 habitantes.

Alcalá de Henares
Alcorcón
Fuenlabrada

Getafe
Leganés
Móstoles

11. Más de 200.000 habitantes.

Madrid

AGRUPACION DE MUNICIPIOS POR SU TAMAÑO

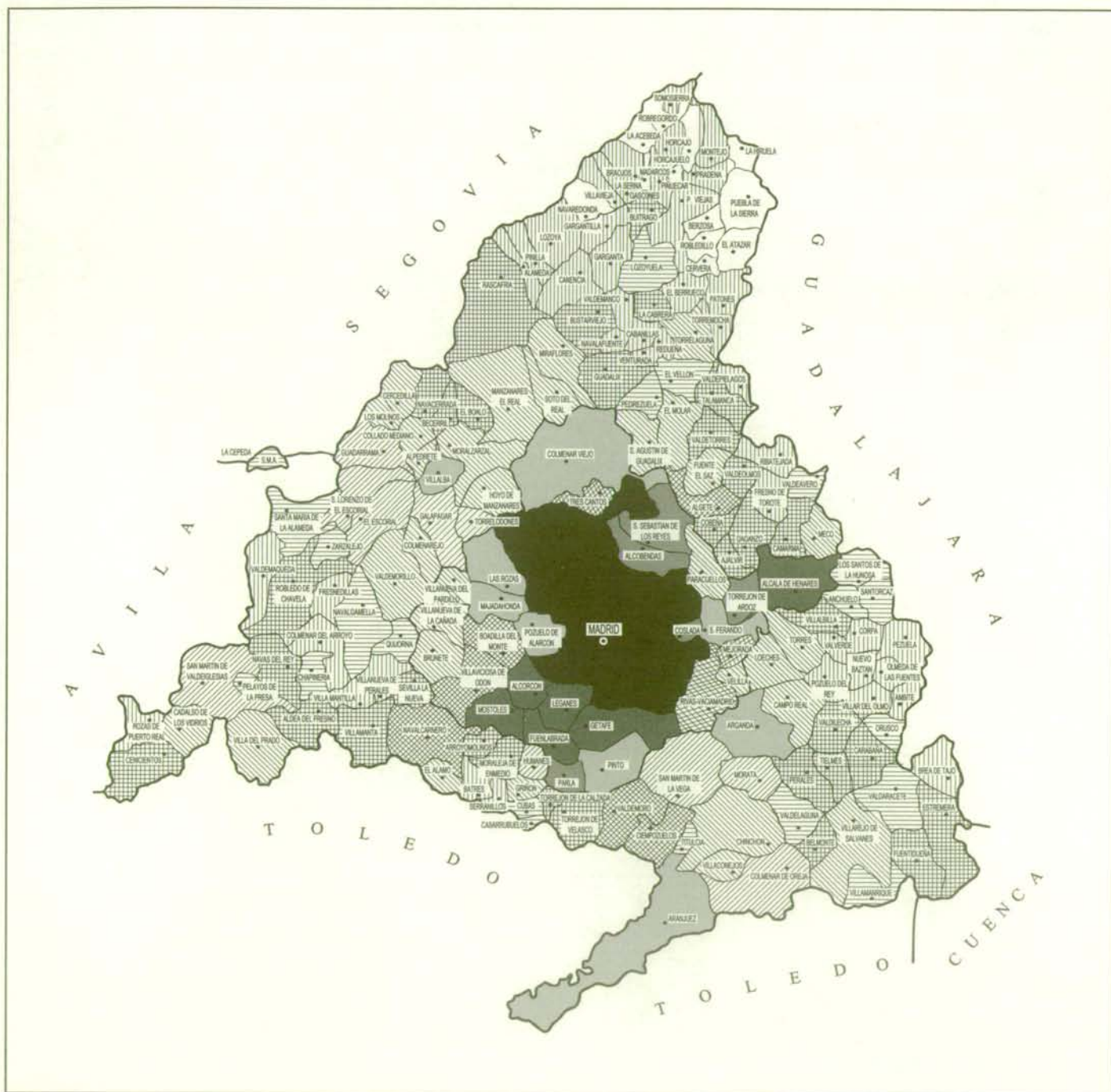

LEYENDA

	Menos de 100		De 2.001 a 5.000
	De 100 a 500		De 5.001 a 10.000
	De 501 a 1.000		De 10.001 a 20.000
	De 1.001 a 2.000		De 20.001 a 50.000
			De 50.001 a 100.000
			De 100.001 a 200.000
			Más de 200.000

POR AREAS DE MUNICIPIO

1. Municipios que configuran el Area Metropolitana

AREA METROPOLITANA:

● MADRID:

ALMENDRA CENTRAL:

Centro
Arganzuela
Retiro
Salamanca
Chamartín
Tetuán
Chamberí

PERIFERIA NOROESTE:

Fuencarral-El Pardo
Moncloa-Aravaca
Ciudad Lineal
Hortaleza
Barajas

PERIFERIA ESTE:

Moratalaz
Villa de Vallecas
Vicálvaro
San Blas

PERIFERIA SUR:

Latina
Carabanchel
Usera
Puente de Vallecas
Villaverde

● CORONA METROPOLITANA:

CORONA METROPOLITANA NORTE:

Alcobendas
Colmenar Viejo
San Sebastián de los Reyes
Tres Cantos

CORONA METROPOLITANA ESTE:

Alcalá de Henares
Coslada
Mejorada del Campo
Paracuellos de Jarama
Rivas-Vaciamadrid
San Fernando de Henares
Torrejón de Ardoz
Velilla de San Antonio

CORONA METROPOLITANA SUR:

Alcorcón
Fuenlabrada
Getafe
Leganés
Móstoles
Parla
Pinto

CORONA METROPOLITANA OESTE:

Boadilla del Monte
Brunete
Majadahonda
Pozuelo de Alarcón
Rozas de Madrid (Las)
Villanueva de la Cañada
Villanueva del Pardillo
Villaviciosa de Odón

AREA METROPOLITANA

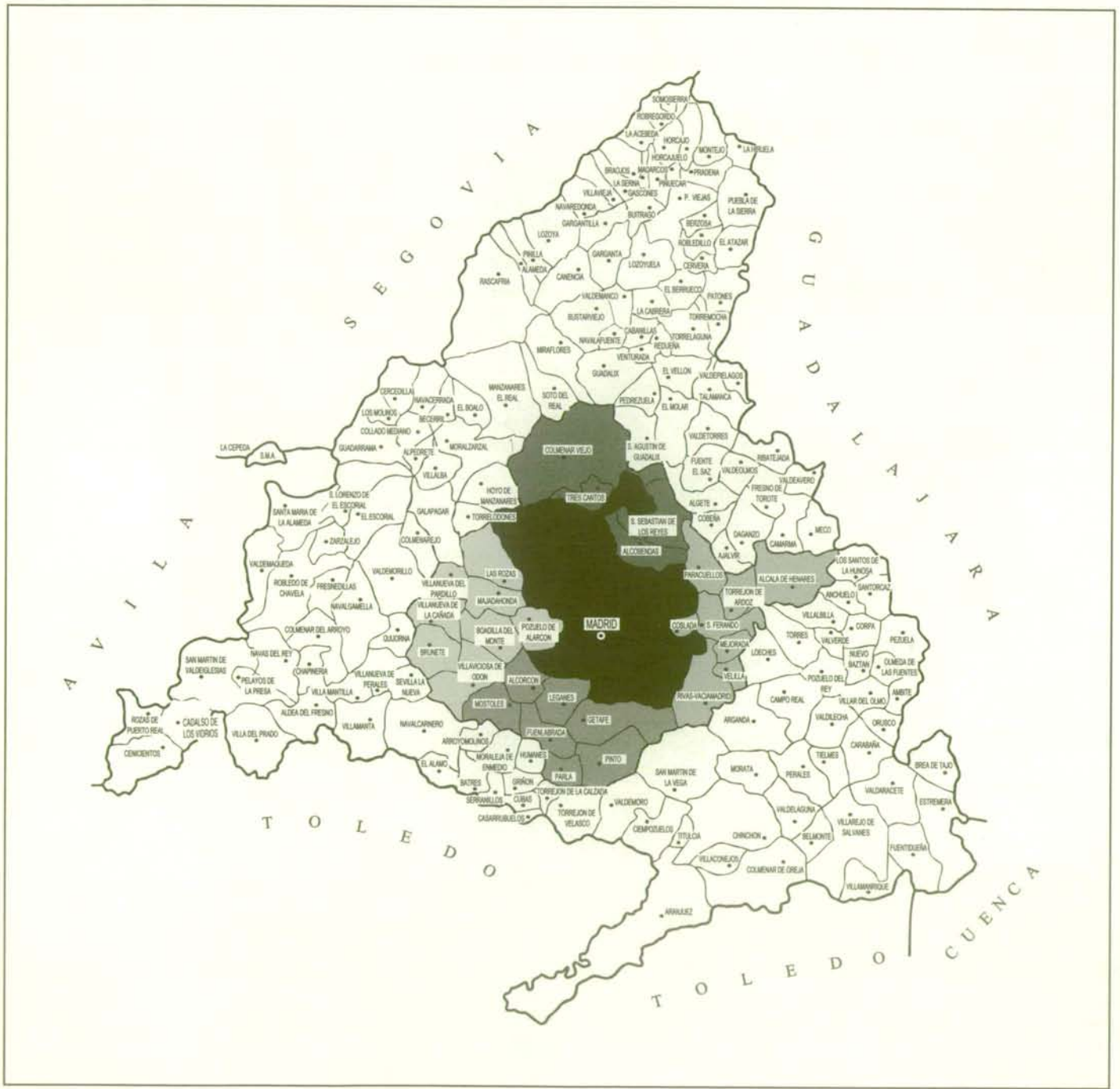

LEYENDA

- Madrid
- Corona Norte
- Corona Sur
- Corona Este
- Corona Oeste

2. Municipios que configuran los ámbitos de Patronato Madrileño de Areas de Montaña.

SIERRA NORTE:

Acebeda (La)
Alameda del Valle
Atazar (El)
Berzosa del Lozoya
Berrueco (El)
Braojos
Buitrago del Lozoya
Bustarviejo
Cabanillas de la Sierra
Cabrera (La)
Canencia
Cervera de Buitrago
Garganta de los Montes
Gargantilla del Lozoya
Gascones
Hiruela (La)
Horcajo de la Sierra
Horcajuelo de la Sierra
Lozoya
Lozoyuela-Navas-Sieteiglesias
Madarcos

Montejo de la Sierra
Navalafuente
Patones
Pinilla del Valle
Piñuecar
Prádena del Rincón
Puebla de Sierra
Puentes Viejas
Rascafría
Redueña
Robledillo de la Jara
Robregordo
Serna del Monte (La)
Somosierra
Torrelaguna
Torremocha de Jarama
Valdemanco
Vellón (El)
Venturada
Villavieja del Lozoya
Navarredonda

ALTO MANZANARES:

Becerril de la Sierra
Boalo (El)
Guadálx de la Sierra
Manzanares el Real

Miraflores de la Sierra
Navacerrada
Soto del Real

ALTO GUADARRAMA:

Cercedilla
Guadarrama
Molinos (Los)
Robledo de Chavela

San Lorenzo del Escorial
Santa María de la Alameda
Valdemaqueda
Zarzalejo

SUDOCCIDENTAL:

Cadalso de los Vidrios
Cenicientos
Navas del Rey

Rozas de Puerto Real
San Martín de Valdeiglesias

AREAS DE MONTAÑA

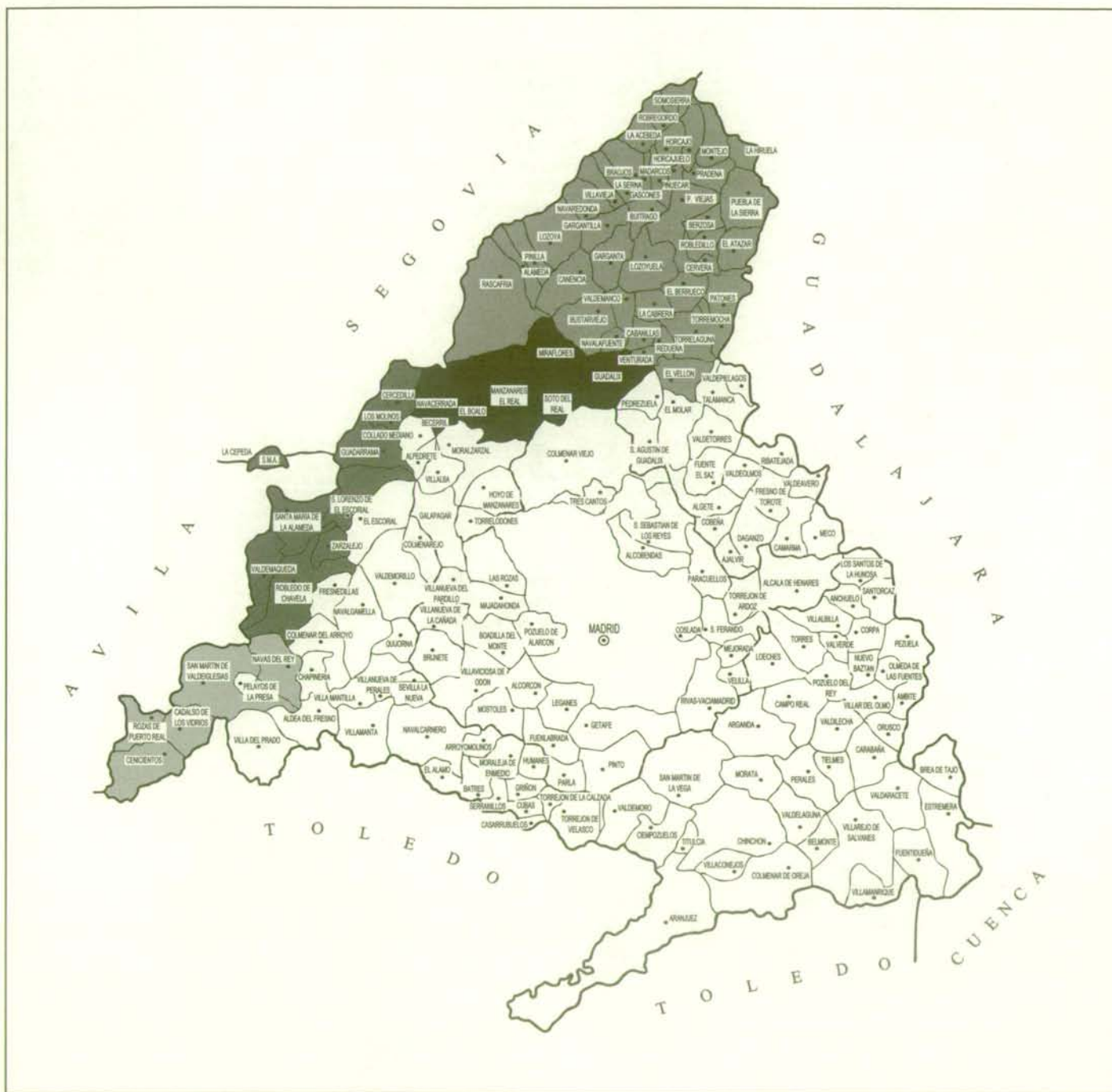

LEYENDA

- Sierra Norte
- Alto Guadarrama
- Alto Manzanares
- Sudoccidental

3. Municipios que configuran los corredores de transportes.

MADRID:

Madrid

CORREDOR NORTE:

Acebeda (La)
Alameda del Valle
Alcobendas
Algete
Atazar (El)
Berzosa del Lozoya
Berrueco (El)
Braojos
Buitrago del Lozoya
Bustarviejo
Cabanillas de la Sierra
Cabrera (La)
Canencia
Cervera de Buitrago
Cobeña
Colmenar Viejo
Fuente el Saz de Jarama
Garganta de los Montes
Gargantilla del Lozoya
Gascones
Guadalix de la Sierra
Hiruela (La)
Horcajo de la Sierra
Horcajuelo
Lozoya
Lozoyuela-Navas-Sieteiglesias
Madarcos
Manzanares el Real
Miraflores de la Sierra
Molar (El)

Navalafuente
Navarredonda
Patones
Pedrezuela
Pinilla del Valle
Piñuecar
Prádena del Rincón
Puebla de la Sierra
Puentes Viejas
Rascafría
Redueña
Robledillo de la Jara
Robregordo
San Agustín del Guadalix
San Sebastián de los Reyes
Serna del Monte
Somosierra
Soto del Real
Talamanca de Jarama
Torrelaguna
Torremocha de Jarama
Tres Cantos
Valdemanco
Valdeolmos
Valdepiélagos
Valdetorres de Jarama
Vellón (El)
Venturada
Villavieja del Lozoya
Montejo de la Sierra

CORREDOR DE HENARES:

Ajalvir
Alcalá de Henares
Anchuelo
Camarma de Esteruelas
Corpa
Coslada
Daganzo de Arriba
Fresno de Torote
Loeches
Meco
Mejorada del Campo

Paracuellos de Jarama
Pezuela de las Torres
Ribatejada
San Fernando de Henares
Santorcaz
Santos de la Humosa (Los)
Torrejón de Ardoz
Torres de la Alameda
Valdeavero
Valverde de Alcalá
Villalbilla

CORREDOR N-III:

Ambite
Arganda del Rey
Belmonte de Tajo
Brea de Tajo
Campo Real
Carabaña
Colmenar de Oreja
Chinchón
Estremera
Fuentidueña de Tajo
Morata de Tajuña
Nuevo Baztán
Olmeda de las Fuentes

Orusco
Perales de Tajuña
Pozuelo del Rey
Rivas-Vaciamadrid
Tielmes
Valdarecete
Valdelaguna
Valdilecha
Velilla de San Antonio
Villamanrique de Tajo
Villar del Olmo
Villarejo de Salvanés

CORREDOR N-IV:

Aranjuez
Ciempozuelos
Getafe
Parla
Pinto
San Martín de la Vega

Titulcia
Torrejón de la Calzada
Torrejón de Velasco
Valdemoro
Villacañeros

CORREDOR DE FUENLABRADA:

Casarrubuelos
Cubas
Fuenlabrada
Griñón

Humanes de Madrid
Leganés
Moraleja de Enmedio
Serranillos del Valle

CORREDOR N-V:

Alamo (El)
Alcorcón
Aldea del Fresno
Arroyomolinos
Batrés
Brunete
Cadalso de los Vidrios
Cenicientos
Colmenar del Arroyo
Chapinería
Móstoles

Navalcarnero
Navas del Rey
Pelayos de la Presa
Rozas de Puerto Real
San Martín de Valdeiglesias
Sevilla la Nueva
Villa del Prado
Villamanta
Villamantilla
Villanueva de Perales
Villaviciosa de Odón

CORREDOR N-VI:

Alpedrete
Becerril de la Sierra
Boadilla del Monte
Boalo (El)
Cercedilla
Colmenarejo
Collado Mediano
Collado Villalba
Escorial (El)
Fresnedillas
Galapagar
Guadarrama
Hoyo de Manzanares
Majadahonda
Molinos (Los)

Moralzarzal
Navacerrada
Navalagamella
Pozuelo de Alarcón
Quijorna
Robledo de Chavela
Rozas de Madrid (Las)
San Lorenzo del Escorial
Santa María de la Alameda
Torrelodones
Valdemaqueda
Valdemorillo
Villanueva de la Cañada
Villanueva del Pardillo
Zarzalejo

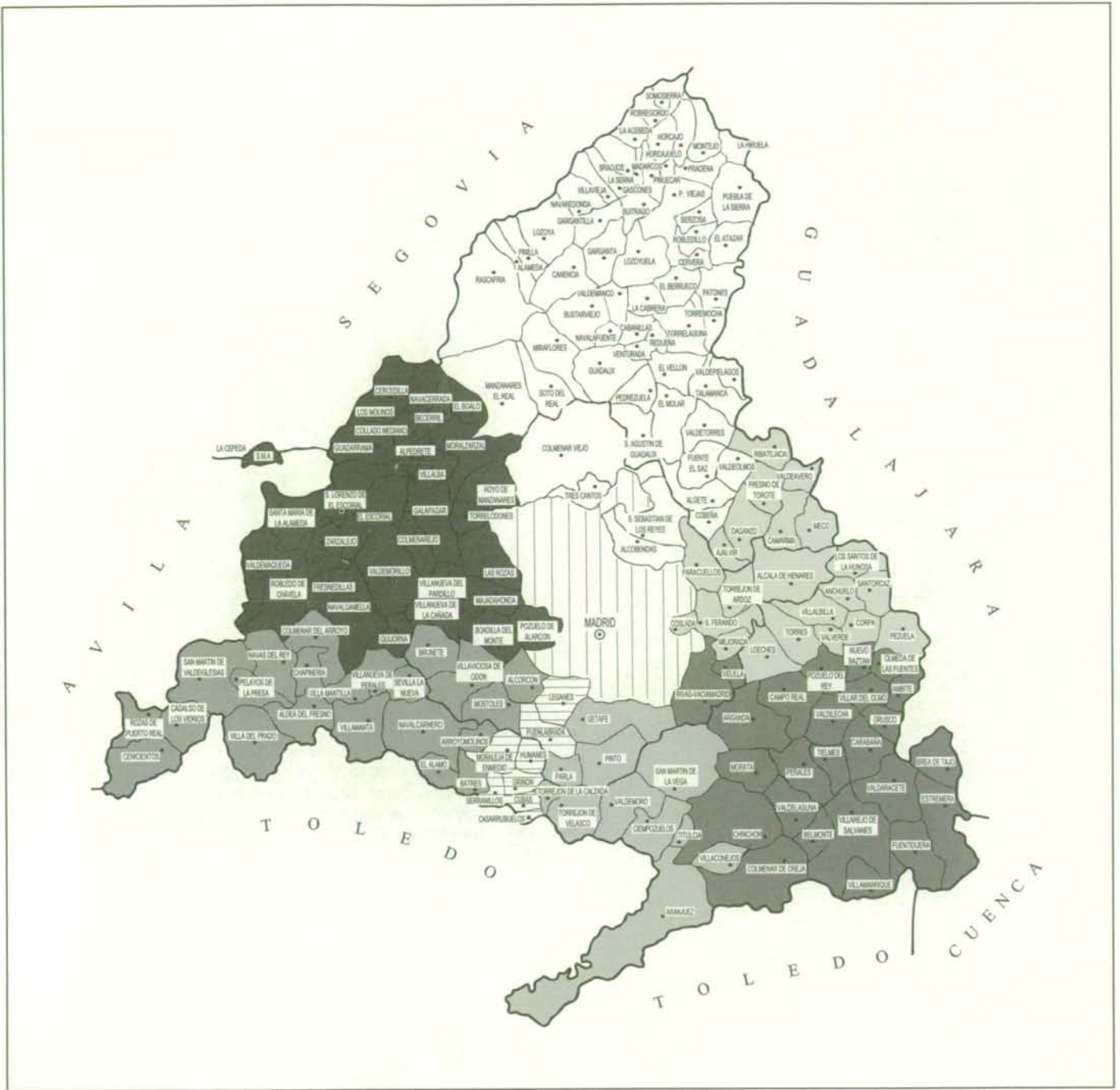

LEYENDA

- | | | |
|--|--|---|
|  MADRID |  CORREDOR N-III |  CORREDOR N-V |
|  CORREDOR NORTE |  CORREDOR N-IV |  CORREDOR N-VI |
|  CORREDOR HENARES |  CORREDOR FUENLABRADA | |

4. Municipios que configuran las zonas de abonos de transportes

ZONA A:

Madrid

ZONA B1:

Alcobendas
Alcorcón
Coslada
Getafe
Leganés

Paracuellos de Jarama
Pozuelo de Alarcón
San Fernando de Henares
San Sebastián de los Reyes

ZONA B2:

Ajalvir
Boadilla del Monte
Fuenlabrada
Majadahonda
Mejorada del Campo
Móstoles
Parla

Pinto
Rivas-Vaciamadrid
Rozas de Madrid (Las)
Torrejón de Ardoz
Tres Cantos
Velilla de San Antonio
Villaviciosa de Odón

ZONA B3:

Alcalá de Henares
Algete
Arganda
Arroyomolinos
Brunete
Cienpueuelos
Cobeña
Colmenarejo
Colmenar Viejo
Collado Villalba
Daganzo de Arriba
Galapagar
Griñón

Hoyo de Manzanares
Humanes de Madrid
Loeches
Moraleja de Enmedio
Navalcarnero
San Agustín del Guadalix
San Martín de la Vega
Torrejón de la Calzada
Torrejón de Velasco
Torrelodones
Valdemoro
Villanueva de la Cañada
Villanueva del Pardillo

ZONA C1:

Alamo (El)
Alpedrete
Anchuelo
Aranjuez
Batres
Becerril de la Sierra
Boalo (El)
Camarma de Esteruelas
Campo Real
Casarrubuelos
Collado Mediano
Cubas
Chinchón
Escorial (El)
Fresno de Torote
Fuente el Sanz de Jarama
Guadarrama
Manzanares El Real
Meco
Molar (El)
Villalbilla

Moralzarzal
Morata de Tajuña
Pedrezuela
Perales de Tajuña
Pozuelo del Rey
Quijorna
Ribatejada
San Lorenzo del Escorial
Santos de la Humosa (Los)
Serranillos del Valle
Sevilla la Nueva
Soto del Real
Titulcia
Torres de la Alameda
Valdeavero
Valdemorillo
Valdeolmos
Valdetorres de Jarama
Valverde de Alcalá
Villaconejos

ZONA C2:

Acebeda (La)
Alameda del Valle
Aldea del Fresno
Ambite
Atazar (El)
Belmonte de Tajo
Berzosa del Lozoya
Berrueco (El)
Braojos
Brea del Tajo
Buitrago del Lozoya
Bustarviejo
Cabanillas de la Sierra
Cabrera (La)
Cadalso de los Vidrios
Canencia
Carabaña
Cenicientos
Cercedilla
Cervera de Buitrago
Colmenar del Arroyo
Colmenar de Oreja
Corpa
Chapinería
Estremera
Fresnedillas
Fuentidueña de Tajo
Garganta de los Montes
Gargantilla del Lozoya
Gascones
Guadalix de la Sierra
Hiruela (La)
Horcajo de la Sierra
Horcajuelo de la Sierra
Lozoya
Lozoyuela-Navas-Sieteiglesias
Madarcos
Miraflores de la Sierra
Molinos (Los)
Montejo de la Sierra
Navacerrada
Navalafuente
Navalagamella
Navarredonda
Zarzalejo

Navas del Rey
Nuevo Baztán
Olmeda de las Fuentes (La)
Orusco
Patones
Pelayos de la Presa
Pezuela de las Torres
Pinilla del Valle
Piñuecar
Prádena del Rincón
Puebla de la Sierra
Puentes Viejas
Rascafría
Redueña
Robledillo de la Jara
Robledo de Chavela
Robregordo
Rozas de Puerto Real
San Martín de Valdeiglesias
Santa María de la Alameda
Santorcaz
Serna del Monte (La)
Somosierra
Talamanca de Jarama
Tielmes
Torrelaguna
Torremocha de Jarama
Valdarecete
Valdelaguna
Valdemanco
Valdemaqueda
Valdepiélagos
Valdilecha
Vellón (El)
Venturada
Villa del Prado
Villaconejos
Villamanrique de Tajo
Villamanta
Villamantilla
Villanueva de Perales
Villar del Olmo
Villarejo de Salván
Villavieja del Lozoya

ABONOS DE TRANSPORTE

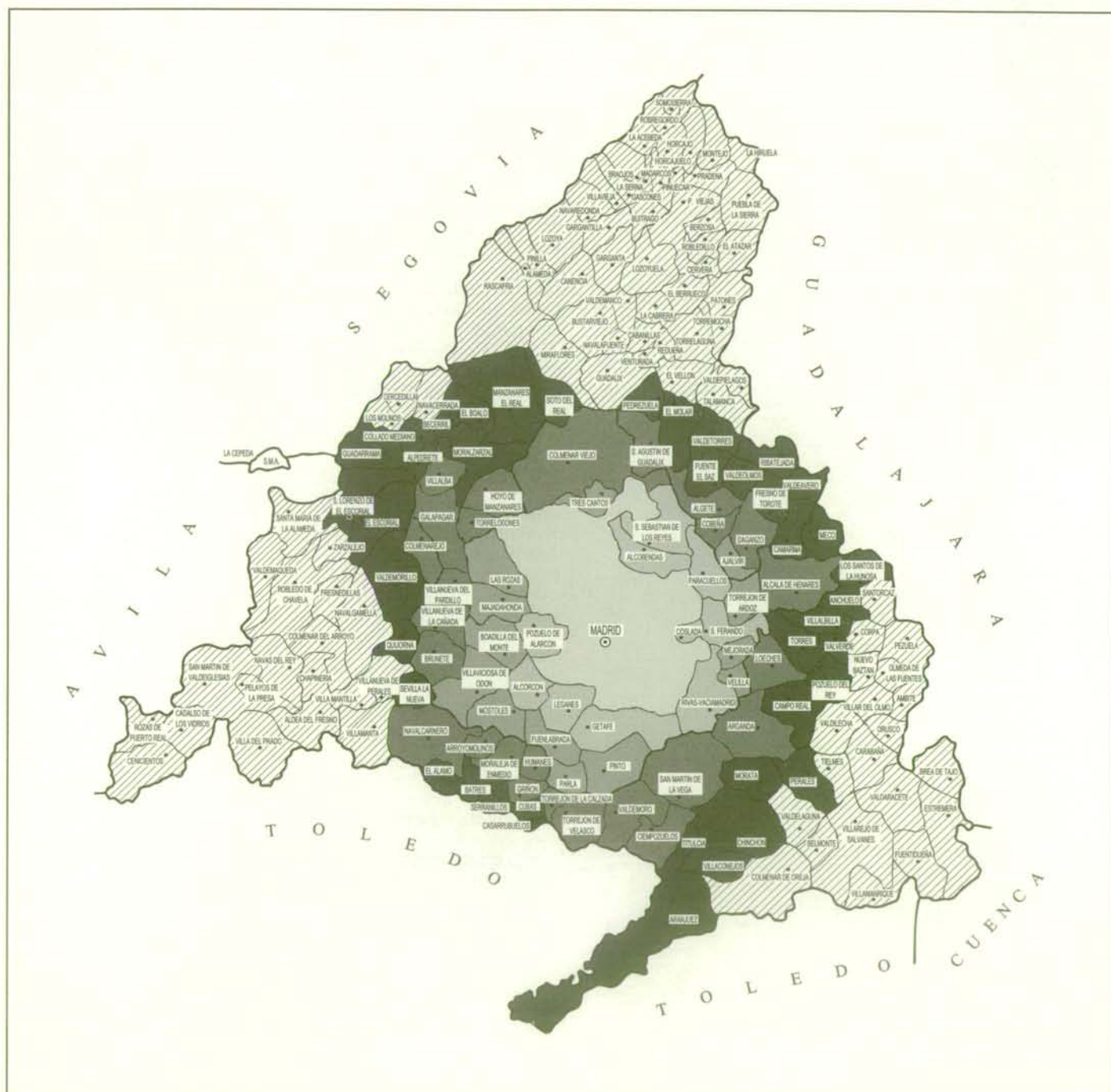

LEYENDA

- | | | |
|----|----|----|
| A | B2 | C1 |
| B1 | B3 | C2 |

PAISES DE NACIMIENTO, NACIONALIDAD O MIGRACION

CODIGOS	CLASIFICACION A (EXTENSA)	CLASIFICACION C	
1012	ALBANIA	EUROPA	
1027	AUSTRIA		
1033	BELGICA		
1048	BULGARIA		
1051	CHECOSLOVAQUIA		
1064	CHIPRE		
1070	DINAMARCA		
1086	ESPAÑA		
1099	FINLANDIA		
1103	FRANCIA		
1110	GRECIA	EUROPA	
1125	HUNGRIA		
1131	IRLANDA		
1146	ISLANDIA		
1159	ITALIA		
1162	LIECHTENSTEIN		
1178	LUXEMBURGO		
1184	MALTA		
1197	MONACO		
1201	NORUEGA		
1218	PAISES BAJOS	EUROPA	
1223	POLONIA		
1239	PORTUGAL		
1244	PRINCIPADO DE ANDORRA		
1257	R.U. GRAN BRETAÑA		
1260	REPUBLICA FEDERAL ALEMANA		
1282	RUMANIA		
1295	SAN MARINO		
1309	SANTA SEDE		
1316	SUECIA		
1321	SUIZA	EUROPA	
1337	U.R.S.S.		
1342	YUGOSLAVIA		
2011	ALTO VOLTA		AFRICA
2026	ANGOLA		
2032	ARGELIA		
2047	BENIN		
2050	BOSTWANA		
2063	BURUNDI		
2079	CABO VERDE		
2085	CAMERUN		
2098	COMORES		
2102	CONGO		
2119	COSTA DE MARFIL	AFRICA	
2124	DJIBUTI		
2130	EGIPTO		
2145	ETIOPIA		
2158	GABON		
2161	GAMBIA		
2177	GHANA		
2183	GUINEA		
2196	GUINEA BISSAU		
2200	GUINEA ECUATORIAL		

CODIGOS	CLASIFICACION A (EXTENSA)	CLASIFICACION C
2217	KENIA	
2222	LESHOTO	
2238	LIBERIA	
2243	LIBIA	
2256	REPUBLICA MALGACHE	
2269	MALAWI	
2275	MALI	
2281	MARRUECOS	
2294	MAURICIO	
2308	MAURITANIA	
2315	MOZAMBIQUE	
2320	NAMIBIA	
2336	NIGER	
2341	NIGERIA	
2354	REPUBLICA CENTROAFRICANA	
2367	REPUBLICA SUDAFRICANA	
2373	RUANDA	
2389	SANTO TOME Y PRINCIPE	
2392	SENEGAL	
2406	SEYCHELLES	
2413	SIERRA LEONA	
2428	SOMALIA	
2434	SUDAN	
2449	NGWANE	
2452	TANZANIA	
2465	TCHAD	
2471	TOGO	
2487	TUNEZ	
2490	UGANDA	
2503	ZAIRE	
2510	ZAMBIA	
2525	ZIMBADWE	
3010	CANADA	AMERICA DEL NORTE
3025	ESTADOS UNIDOS DE AMERICA	
3031	MEJICO	
3101	ANTIGUA Y BARBUDA	AMERICA CENTRAL
3118	BAHAMAS	
3123	BARBADOS	
3139	BELICE	
3144	COSTA RICA	
3157	CUBA	
3160	DOMINICA	
3176	EL SALVADOR	
3182	GRANADA	
3195	GUATEMALA	
3209	HAITI	
3216	HONDURAS	
3221	JAMAICA	
3237	NICARAGUA	
3242	PANAMA	
3255	SAN VICENTE Y LAS GRANADINAS	
3268	REPUBLICA DOMINICANA	
3274	TRINIDAD-TOBAGO	
3280	SANTA LUCIA	
3405	ARGENTINA	AMERICA DEL SUR
3412	BOLIVIA	
3427	BRASIL	

CODIGOS	CLASIFICACION A (EXTENSA)	CLASIFICACION C
3433	COLOMBIA	
3448	CHILE	
3451	ECUADOR	
3464	GUAYANA	
3470	PARAGUAY	
3486	PERU	
3499	SURINAM	
3502	URUGUAY	
3519	VENEZUELA	
4019	AFGANISTAN	ASIA
4024	ARABIA SAUDITA	
4030	BAHREIN	
4045	BANGLA-DESH	
4058	BIRMANIA	
4061	BUTHAN	
4077	CHINA	
4083	EMIRATOS ARABES UNIDOS	
4096	FILIPINAS	
4100	INDIA	
4117	INDONESIA	
4122	IRAK	
4138	IRAN	
4143	ISRAEL	
4156	JAPON	
4169	JORDANIA	
4175	KAMPUCHEA	
4181	KUWAIT	
4194	LAOS	
4208	LIBANO	
4215	MALASIA	
4220	MALDIVAS	
4236	MONGOLIA	
4241	NEPAL	
4254	OMAN	
4267	PAKISTAN	
4273	QATAR	
4289	REPUBLICA ARABE DEL YEMEN	
4306	REPUBLICA DE COREA	
4313	REPUBLICA POPULAR DE COREA	
4328	SINGAPUR	
4334	SIRIA	
4349	SRI-LANKA	
4352	TAILANDIA	
4365	TURQUIA	
4371	VIET-NAN	
4387	TAIWAN	
5018	AUSTRALIA	OCEANIA
5023	FIJI	
5039	NAURU	
5044	NUEVA ZELANDA	
5057	PAPUA NUEVA GUINEA	
5060	SALOMON (ISLAS)	
5076	SAMOA	
5082	TONGA	
5095	VANUATU	

PAISES DE NACIMIENTO, NACIONALIDAD O MIGRACION

CODIGOS	CLASIFICACION A (EXTENSA)	CLASIFICACION B
2047	BENIN	AFRICA OCCIDENTAL
2079	CABO VERDE	
2161	GAMBIA	
2177	GHANA	
2183	GUINEA	
2196	GUINEA BISSAU	
2238	LIBERIA	
2275	MALI	
2308	MAURITANIA	
2336	NIGER	
2341	NIGERIA	
2392	SENEGAL	
2413	SIERRA LEONA	
2471	TOGO	
2011	ALTO VOLTA	
2119	COSTA DE MARFIL	
2063	BURUNDI	
2098	COMORES	
2124	DJIBUTI	
2145	ETIOPIA	
2217	KENIA	
2256	REPUBLICA MALGACHE	
2269	MALAWI	
2294	MAURICIO	
2315	MOZAMBIQUE	
2320	NAMIBIA	
2373	RUANDA	
2406	SEYCHELLES	
2428	SOMALIA	
2490	UGANDA	
2452	TANZANIA	
2510	ZAMBIA	
2525	ZIMBADWE	
2032	ARGELIA	AFRICA SEPTENTRIONAL
2130	EGIPTO	
2243	LIBIA	
2281	MARRUECOS	
2434	SUDAN	
2487	TUNEZ	
2026	ANGOLA	AFRICA CENTRAL
2354	REPUBLICA CENTROAFRICANA	
2465	TCHAD	
2102	CONGO	
2200	GUINEA ECUATORIAL	
2158	GABON	
2389	SANTO TOME Y PRINCIPE	
2085	CAMERUN	
2503	ZAIRE	
2449	NGWANE	
2050	BOSTWANA	
2222	LESHOTO	
2320	NAMIBIA	
2367	REPUBLICA SUDAFRICANA	
3010	CANADA	AMERICA DEL NORTE
3025	ESTADOS UNIDOS DE AMERICA	
3412	BOLIVIA	AMERICA DEL SUR TROPICAL
3427	BRASIL	

CODIGOS	CLASIFICACION A (EXTENSA)	CLASIFICACION B
3433	COLOMBIA	
3451	ECUADOR	
3464	GUAYANA	
3470	PARAGUAY	
3486	PERU	
3499	SURINAM	
3519	VENEZUELA	
3139	BELICE	AMERICA CENTRAL
3144	COSTA RICA	
3176	EL SALVADOR	
3195	GUATEMALA	
3216	HONDURAS	
3031	MEJICO	
3237	NICARAGUA	
3242	PANAMA	
3405	ARGENTINA	AMERICA DEL SUR
3448	CHILE	TEMPLADA
3502	URUGUAY	
3101	ANTIGUA Y BARBUDA	CARIBE
3118	BAHAMAS	
3123	BARBADOS	
3157	CUBA	
3160	DOMINICA	
3268	REPUBLICA DOMINICANA	
3182	GRANADA	
3209	HAITI	
3221	JAMAICA	
3255	SAN VICENTE Y LAS GRANADINAS	
3274	TRINIDAD-TOBAGO	
3280	SANTA LUCIA	
4077	CHINA	ASIA ORIENTAL
4387	TAIWAN	
4156	JAPON	
4306	REPUBLICA DE COREA	
4313	REPUBLICA POPULAR DE COREA	
4236	MONGOLIA	
4019	AFGANISTAN	ASIA MERIDIONAL
4045	BANGLA-DESH	CENTRAL
4061	BUTHAN	
4100	INDIA	
4138	IRAN	
4220	MALDIVAS	
4241	NEPAL	
4267	PAKISTAN	
4349	SRI-LANKA	
4058	BIRMANIA	SUDESTE ASIATICO
4117	INDONESIA	
4175	KAMPUCHEA	
4215	MALASIA	
4096	FILIPINAS	
4194	LAOS	
4328	SINGAPUR	
4352	TAILANDIA	
4371	VIET-NAN	
4024	ARABIA SAUDITA	SUDOESTE ASIATICO
4030	BAHREIN	
4083	EMIRATOS ARABES UNIDOS	
4122	IRAK	
4143	ISRAEL	
4169	JORDANIA	
4181	KUWAIT	

CODIGOS	CLASIFICACION A (EXTENSA)	CLASIFICACION B
4208	LIBANO	
4254	OMAN	
4273	QATAR	
4334	SIRIA	
4289	REPUBLICA ARABE DEL YEMEN	
4365	TURQUIA	
1027	AUSTRIA	EUROPA OCCIDENTAL
1033	BELGICA	
1103	FRANCIA	
1162	LIECHTENSTEIN	
1178	LUXEMBURGO	
1197	MONACO	
1218	PAISES BAJOS	
1260	REPUBLICA FEDERAL ALEMANA	
1321	SUIZA	
1012	ALBANIA	EUROPA MERIDIONAL
1244	PRINCIPADO DE ANDORRA	
1086	ESPAÑA	
1110	GRECIA	
1159	ITALIA	
1184	MALTA	
1239	PORTUGAL	
1295	SAN MARINO	
1309	SANTA SEDE	
1342	YUGOSLAVIA	
1064	CHIPRE	
1048	BULGARIA	EUROPA ORIENTAL
1125	HUNGRIA	
1223	POLONIA	
1282	RUMANIA	
1051	CHECOSLOVAQUIA	
1070	DINAMARCA	EUROPA SEPTENTRIONAL
1099	FINLANDIA	
1131	IRLANDA	
1146	ISLANDIA	
1201	NORUEGA	
1257	R.U. GRAN BRETAÑA	
1316	SUECIA	
5018	AUSTRALIA	OCEANIA
5023	FIJI	
5039	NAURU	
5044	NUEVA ZELANDA	
5057	PAPUA NUEVA GUINEA	
5060	SALOMON (ISLAS)	
5076	SAMOA	
5082	TONGA	
5095	VANUATU	
1337	U.R.S.S.	URSS

CLASIFICACION DE TITULO ESCOLAR

CODIGO	CLASIFICACION EXTENSA DE TITULO ESCOLAR
010	ANALFABETOS
020	SIN ESTUDIOS

CODIGO**CLASIFICACION EXTENSA DE TITULO ESCOLAR**

PRIMER GRADO

100	PRIMARIA INCOMPLETA
110	EDUCACION GENERAL BASICA 1ª ETAPA (5º egb)
120	EDUCACION PERMANENTE DE ADULTOS (1º Y 2º NIVEL), NEOLECTURA Y MEDIO

SEGUNDO GRADO, PRIMER CICLO

200	GRADUADO ESCOLAR, CERTIFICADO ESTUDIOS PRIMARIOS.
210	BACHILLER ELEMENTAL/TECNICO/LABORAL
220	CERTIFICADO DE ESCOLARIDAD
230	INICIACION/PREAPRENDIZAJE PROFESIONAL
240	GRADUADO EN ARTES Y OFICIOS
250	GRADO ELEMENTAL DE CONSERVATORIO DE MUSICA
260	EDUCACION PERMANENTE ADULTOS (3º NIVEL)
270	EDUCACION ESPECIAL
290	OTROS TITULOS ELEMENTALES (CULTURA GENERAL...)

SEGUNDO GRADO, SEGUNDO CICLO

300	BUF
310	COU
320	BACHILLERATO SUPERIOR/TECNICO/LABORAL
330	PREU
400	FP 1 ADMINISTRATIVO, COMERCIAL
401	FP 1 METAL
402	FP 1 ELECTRICIDAD, ELECTRONICA
403	FP 1 DELINEACION
404	FP 1 AUTOMOCION
405	FP 1 SANITARIA
406	FP 1 PELUQUERIA, ESTETICA
407	FP 1 ARTES GRAFICAS
408	FP 1 HOSTELERIA, TURISMO
409	FP 1 OTROS (AGRARIA, CONSTRUCCION, MADERA, HOGAR, IMAGEN, SONIDO, MARITIMO-PESQUERA, MINERIA, MODA, PIEL, QUIMICA, TEXTIL, VIDRIO).
410	OFICIALIA INDUSTRIAL ARTES GRAFICAS
411	OFICIALIA INDUSTRIAL METAL
412	OFICIALIA INDUSTRIAL ELECTRICIDAD Y ELECTRONICA
413	OFICIALIA INDUSTRIAL DELINEACION
414	OFICIALIA INDUSTRIAL AUTOMOCION
415	OFICIALIA INDUSTRIAL HOSTELERIA
416	OFICIALIA INDUSTRIAL PELUQUERIA, ESTETICA
419	OFICIALIA INDUSTRIAL OTROS (CONSTRUCCION, CORTE Y CONFECCION, FOTOGRAFIA, ENOLOGIA, MADERA, MINERIA, PIEL, QUIMICA, TEXTIL...)
420	FP 2 ADMINISTRATIVO, COMERCIAL
421	FP 2 ELECTRICIDAD Y ELECTRONICA
422	FP 2 DELINEACION
423	FP 2 AUTOMOCION
424	FP 2 SANITARIA
425	FP 2 PELUQUERIA, ESTETICA
426	FP 2 ARTES GRAFICAS
427	FP 2 HOSTELERIA, TURISMO
428	FP 2 METAL
429	FP 2 OTROS (CONSTRUCCION, CORTE, FOTOGRAFIA, ENOLOGIA, MADERA, MINERIA, PIEL, QUIMICA, AGRARA, HOGAR, MARITIMO, MODA, VIDRIO).
430	MAESTRIA INDUSTRIAL ARTES GRAFICAS
431	MAESTRIA INDUSTRIAL METAL
432	MAESTRIA INDUSTRIAL ELECTRICIDAD Y ELECTRONICA
433	MAESTRIA INDUSTRIAL DELINEACION
434	MAESTRIA INDUSTRIAL AUTOMOCION
435	MAESTRIA INDUSTRIAL HOSTELERIA
436	MAESTRIA INDUSTRIAL PELUQUERIA, ESTETICA
439	MAESTRIA INDUSTRIAL OTROS (CONSTRUCCION, CORTE, ENOLOGIA, MADERA, MINERIA, QUIMICA, TEXTIL...)

CODIGO	CLASIFICACION EXTENSA DE TITULO ESCOLAR
500	GRADO MEDIO CONSERVATORIO
501	DANZA, CANTO, ARTE DRAMATICO
502	ESCUELA OFICIAL DE IDIOMAS
509	OTROS ESTUDIOS ARTISTICOS
510	PERITAJE MERCANTIL
520	ARTES Y OFICIOS
530	FORMACION OCUPACIONAL/ESCUELAS TALLER
531	CAPACITACION PROFESIONAL (AGRARIA, NAUTICO-PESQUERA)
532	AUXILIAR ADMINISTRATIVOS/TAQUIGRAFIA, MECANOGRAFOS/AUXILIAR DE BANCA, CONTABILIDAD, SECRETARIADO...
533	CORTE, CONFECCION, HOGAR, MODA
534	AUXILIAR CLINICA
535	SERVICIOS PERSONALES (PELUQUERIA, ESTETICA...)
539	OTROS
540	MANDOS INTERMEDIOS
541	PROGRAMADORES INFORMATICOS
542	AZAFATAS Y AUXILIARES DE VUELO
543	ESTUDIOS ADMINISTRATIVOS SUPERIORES
544	PUERICULTURA, SANIDAD
545	TECNICO TURISMO, PUBLICIDAD, TECNICO AVIACION COMERCIAL
546	TECNICO ESPECIALISTA (RADIO, TELECOMUNICACIONES, MANTENIMIENTO)
549	OTROS
590	CURSOS EN ACADEMIAS/MONITORES/COCINA/OCIO/TIEMPO LIBRE/INFORMATICA BASICA...
TERCER GRADO, PRIMER CICLO	
600	ARQUITECTO TECNICO
601	INGENIERO TECNICO INDUSTRIAL
602	INGENIERO TECNICO AGRICOLA Y FORESTALES
603	INGENIERO TECNICO AERONAUTICO
604	INGENIERO TECNICO MINAS
605	INGENIERO TECNICO NAVAL
606	INGENIERO TECNICO OBRAS PUBLICAS
607	INGENIERO TECNICO TELECOMUNICACIONES
608	INGENIERO TECNICO TOPOGRAFO
609	INGENIERO TECNICO SIN ESPECIFICAR
610	EMPRESARIALES
611	PROFESORES EGB Y SIMILARES (MAGISTERIO, EGB, ESPECIAL, FISICA, HOGAR, OTROS)
612	ENFERMERIA Y ATS
613	GRADUADO SOCIAL (ASISTENTE SOCIAL, GRADUADO SOCIAL, TRABAJADOR SOCIAL, RELACIONES LABORALES, OTROS).
614	PARAMEDICOS (OPTICA, MECANICO DENTISTA, TERAPIA OCUPACIONAL, LOGOPEDIA, ACUPUNTURA, FISIOLOGIA, DIETETICA, PODOLOGIA, OTROS).
615	ESTADISTICA, INFORMATICA Y SIMILARES (ESTADISTICA, INFORMATICA, BIBLIOTECONOMIA, DOCUMENTACION, TRADUCCION E INTERPRETE).
619	OTROS (ECLESIASTICOS...)
620	PROFESOR MERCANTIL
621	TURISMO, PUBLICIDAD, MARKETING
622	NAUTICA Y PILOTOS (PILOTO 2ª Y OFICIAL 2ª MARINA MERCANTE, OFICIAL RADIOELECTRICO, PILOTO VUELO, CONTROL GRAFICO AEREO, OTROS).

CODIGO**CLASIFICACION EXTENSA DE TITULO ESCOLAR**

623	SUBOFICIAL EJERCITO
624	ESTUDIOS ARTISTICOS Y ARTESANALES
625	ADMN Y GESTION PUBLICA, COMISARIO CRIMINALISTA
626	MODA, DISEÑO
629	OTROS
TERCER GRADO, SEGUNDO CICLO	
700	ARQUITECTO
701	INGENIERO INDUSTRIALES
702	INGENIERO AGRONOMO Y MONTES
703	INGENIERO AERONAUTICO
704	INGENIERO CAMINOS, CANALES Y PUERTOS
705	INGENIERO MINAS
706	INGENIERO NAVAL
707	INGENIERO TELECOMUNICACIONES
709	OTROS INGENIEROS
710	INFORMATICA
711	CIENCIAS NATURALES Y EXACTAS
712	FARMACIA
713	MEDICINA Y ODONTOLOGIA
714	VETERINARIA
719	OTRAS
720	ECONOMICAS, EMPRESARIALES Y COMERCIALES
721	POLITICAS, SOCIOLOGIA Y DE LA ADMINISTRACION
723	FILOSOFIA Y LETRAS
724	CIENCIAS DE LA INFORMACION
725	DERECHO
726	BELLAS ARTES
729	OTRAS
730	CONSERVATORIO DE MUSICA (GRADO SUPERIOR)
731	ESTUDIOS SUPERIORES MILITARES (OFICIALES)
732	NAUTICA 2º CICLO (CAPITAN PILOTO 1º, MAQUINISTA NAVAL JEFE, OFICIAL 1º RADIOELECTRICO).
739	OTROS
TERCER GRADO, TERCER CICLO, DOCTORES	
800	CIENCIAS
801	FILOSOFIA Y LETRAS Y BELLAS ARTES
802	ECONOMICAS, EMPRESARIALES Y EQUIVALENTES
803	SOCIOLOGIA, POLITICAS Y ADMINISTRACION
804	DERECHO
805	FARMACIA
806	MEDICINA
807	VETERINARIA
808	CIENCIAS DE LA INFORMACION
809	INFORMATICA
810	ARQUITECTO
811	INGENIERO INDUSTRIAL
812	INGENIERO AGRONOMOS Y MONTES
813	INGENIERO AERONAUTICO
814	INGENIERO CAMINOS, CANALES Y PUERTOS
815	INGENIERO MINAS
816	INGENIERO NAVAL
817	INGENIERO TELECOMUNICACIONES
820	OTROS DOCTORES
TERCER GRADO, CURSOS DE ESPECIALIZACION	
830	INFORMATICA (GESTION, SISTEMAS DE COMUNICACION)
831	GESTION Y ADMINISTRACION DEL URBANISMO
832	GESTION INDUSTRIAL

CODIGO	CLASIFICACION EXTENSA DE TITULO ESCOLAR
833	GESTION RURAL
834	HIDROLOGIA
835	ENERGIA
836	INGENIERIA
840	CIENCIAS NATURALES Y EXACTAS (ECOLOGIA, MEDIO AMBIENTE, GEODESIA, BIOQUIMICA, OCEANOGRAFO, TECNOLOGIA ALIMENTOS,...).
841	LETRAS (PENSAMIENTO, SEXUALIDAD, EDUCACION, ARQUEOLOGIA, DOCUMENTACION, FILOGIA, TRADUCTOR, MUSICA,...).
842	CIENCIAS SOCIALES (EMPRESARIALES, DERECHO, POLITICAS, SOCIOLOGIA).
843	MATEMATICAS, ESTADISTICA
844	COMUNICACION, PUBLICIDAD, PERIODISMO
845	CIENCIAS DE LA SALUD
849	OTROS
NO CLASIFICABLES	
999	SIN ESPECIFICAR

CODIGO	CLASIFICACION ABREVIADA DE TITULO ESCOLAR
1	ANALFABETOS
2	SIN ESTUDIOS
3	1° GRADO
4	2° GRADO, 1° CICLO
5	2° GRADO, 2° CICLO
6	3° GRADO, 1° CICLO
7	3 ^{er} GRADO, 2° Y 3 ^{er} CICLO
8	NO BIEN ESPECIFICADO

CLASIFICACION DE ESTUDIOS EN CURSO

CODIGO	CLASIFICACION EXTENSA DE ESTUDIOS EN CURSO
PREESCOLAR	
030	MATERNAL
040	GUARDERIA INFANTIL, JARDIN DE INFANCIA
050	PREESCOLAR, PARVULOS
PRIMER GRADO	
110	EDUCACION GENERAL BASICA 1 ^a ETAPA (HASTA 5°)
120	EDUCACION PERMANENTE ADULTOS (1° Y 2° NIVEL)
SEGUNDO GRADO, PRIMER CICLO	
200	EDUCACION GENERAL BASICA 2 ^a ETAPA (HASTA 8°)
250	GRADO ELEMENTAL DE CONSERVATORIO DE MUSICA
260	EDUCACION PERMANENTE ADULTOS (3° NIVEL)
270	EDUCACION ESPECIAL
290	OTROS TITULOS ELEMENTALES (CULTURA GENERAL...)
SEGUNDO GRADO, SEGUNDO CICLO	
300	BUP
310	COU
340	ACCESO A LA UNIVERSIDAD MAYORES 25 AÑOS

CODIGO**CLASIFICACION EXTENSA DE ESTUDIOS EN CURSO**

400	FP 1 ADMINISTRATIVO, COMERCIAL
401	FP 1 METAL
402	FP 1 ELECTRICIDAD, ELECTRONICA
403	FP 1 DELINEACION
404	FP 1 AUTOMOCION
405	FP 1 SANITARIA
406	FP 1 PELUQUERIA, ESTETICA
407	FP 1 ARTES GRAFICAS
408	FP 1 HOSTELERIA, TURISMO
409	FP 1 OTROS (AGRARIA, CONSTRUCCION, MADERA, HOGAR, IMAGEN, SONIDO, MARITIMO-PESQUERA, MINERIA, MODA, PIEL, QUIMICA, TEXTIL, VIDRIO).
420	FP 2 ADMINISTRATIVO, COMERCIAL
421	FP 2 ELECTRICIDAD Y ELECTRONICA
422	FP 2 DELINEACION
423	FP 2 AUTOMOCION
424	FP 2 SANITARIA
425	FP 2 PELUQUERIA, ESTETICA
426	FP 2 ARTES GRAFICAS
427	FP 2 HOSTELERIA, TURISMO
428	FP 2 METAL
429	FP 2 OTROS (CONSTRUCCION, CORTE, FOTOGRAFIA, ENOLOGIA, MADERA, MINERIA, PIEL, QUIMICA, AGRARA, HOGAR, MARITIMO, MODA, VIDRIO).
500	GRADO MEDIO CONSERVATORIO
501	DANZA, CANTO, ARTE DRAMATICO
502	ESCUELA OFICIAL DE IDIOMAS
509	OTROS ESTUDIOS ARTISTICOS
520	ARTES Y OFICIOS
530	FORMACION OCUPACIONAL/ESCUELAS TALLER
531	CAPACITACION PROFESIONAL (AGRARIA, NAUTICO-PESQUERA)
532	AUXILIAR ADMINISTRATIVO/TAQUIGRAFIA, MECANOGRAFOS/AUXILIAR BANCA, CONTABILIDAD, SECRETARIADO...
533	CORTE, CONFECCION, HOGAR, MODA
534	AUXILIAR CLINICA
535	SERVICIOS PERSONALES (PELUQUERIA, ESTETICA...)
539	OTROS
540	MANDOS INTERMEDIOS
541	PROGRAMADORES INFORMATICOS
542	AZAFATAS Y AUXILIARES DE VUELO
543	ESTUDIOS ADMINISTRATIVOS SUPERIORES
544	PUERICULTURA, SANIDAD
545	TECNICO TURISMO, PUBLICIDAD, TECNICO AVIACION COMERCIAL
546	TECNICO ESPECIALISTA (RADIO, TELECOMUNICACIONES, MANTENIMIENTO)
549	OTROS
590	CURSOS EN ACADEMIAS/MONITORES/COCINA/OCIO/TIEMPO LIBRE/INFORMATICA BASICA...
TERCER GRADO, PRIMER CICLO	
600	ARQUITECTO TECNICO
601	INGENIERO TECNICO INDUSTRIAL
602	INGENIERO TECNICO AGRICOLA Y FORESTALES
603	INGENIERO TECNICO AERONAUTICO
604	INGENIERO TECNICO MINAS
605	INGENIERO TECNICO NAVAL
606	INGENIERO TECNICO OBRAS PUBLICAS
607	INGENIERO TECNICO TELECOMUNICACIONES
608	INGENIERO TECNICO TOPOGRAFO
609	SIN ESPECIFICAR

CODIGO	CLASIFICACION EXTENSA DE ESTUDIOS EN CURSO
610	EMPRESARIALES
611	PROFESORES EGB Y SIMILARES (MAGISTERIO, EGB, ESPECIAL, FISICA, HOGAR, OTROS)
612	ENFERMERIA Y ATS
613	GRADUADO SOCIAL (ASISTENTE SOCIAL, GRADUADO SOCIAL, TRABAJADOR SOCIAL, RELACIONES LABORALES, OTROS).
614	PARAMEDICOS (OPTICA, MECANICO DENTISTA, TERAPIA OCUPACIONAL, LOGOPEDIA, ACUPUNTURA, FISIOLOGIA, DIETETICA, PODOLOGIA, OTROS).
615	ESTADISTICA, INFORMATICA Y SIMILARES (ESTADISTICA, INFORMATICA, BIBLIOTECONOMIA, DOCUMENTACION, TRADUCCION E INTERPRETE).
619	OTROS (ECLESIASTICOS...)
621	TURISMO, PUBLICIDAD, MARKETING
622	NAUTICA Y PILOTOS (PILOTO 2ª Y OFICIAL 2ª MARINA MERCANTE, OFICIAL RADIOELECTRICO, PILOTO VUELO, CONTROL GRAFICO AEREO, OTROS).
623	SUBOFICIAL EJERCITO
624	ESTUDIOS ARTISTICOS Y ARTESANALES
625	ADMON Y GESTION PUBLICA, COMISARIO CRIMINALISTA
626	MODA, DISEÑO
629	OTROS
TERCER GRADO, SEGUNDO CICLO	
700	ARQUITECTO
701	INGENIERO INDUSTRIALES
702	INGENIERO AGRONOMO Y MONTES
703	INGENIERO AERONAUTICO
704	INGENIERO CAMINOS, CANALES Y PUERTOS
705	INGENIERO MINAS
706	INGENIERO NAVAL
707	INGENIERO TELECOMUNICACIONES
709	OTROS INGENIEROS
710	INFORMATICA
711	CIENCIAS NATURALES Y EXACTAS
712	FARMACIA
713	MEDICINA Y ODONTOLOGIA
714	VETERINARIA
719	OTRAS
720	ECONOMICAS, EMPRESARIALES Y COMERCIALES
721	POLITICAS, SOCIOLOGIA Y DE LA ADMINISTRACION
723	FILOSOFIA Y LETRAS
724	CIENCIAS DE LA INFORMACION
725	DERECHO
726	BELLAS ARTES
729	OTRAS
730	CONSERVATORIO DE MUSICA (GRADO SUPERIOR)
731	ESTUDIOS SUPERIORES MILITARES (OFICIALES)
732	NAUTICA 2º CICLO (CAPITAN PILOTO 1ª, MAQUINISTA NAVAL JEFE, OFICIAL 1ª RADIOELECTRICO).
739	OTROS
TERCER GRADO, TERCER CICLO, DOCTORES	
800	CIENCIAS
801	FILOSOFIA Y LETRAS Y BELLAS ARTES
802	ECONOMICAS, EMPRESARIALES Y EQUIVALENTES
803	SOCIOLOGIA, POLITICAS Y ADMINISTRACION
804	DERECHO
805	FARMACIA
806	MEDICINA
807	VETERINARIA
808	CIENCIAS DE LA INFORMACION
809	INFORMATICA

CODIGO CLASIFICACION EXTENSA DE ESTUDIOS EN CURSO

810	ARQUITECTO
811	INGENIERO INDUSTRIAL
812	INGENIERO AGRONOMOS Y MONTES
813	INGENIERO AERONAUTICO
814	INGENIERO CAMINOS, CANALES Y PUERTOS
815	INGENIERO MINAS
816	INGENIERO NAVAL
817	INGENIERO TELECOMUNICACIONES
820	OTROS DOCTORES
TERCER GRADO, CURSOS DE ESPECIALIZACION	
830	INFORMATICA (GESTION, SISTEMAS DE COMUNICACION)
831	GESTION Y ADMINISTRACION DEL URBANISMO
832	GESTION INDUSTRIAL
833	GESTION RURAL
834	HIDROLOGIA
835	ENERGIA
836	INGENIERIA
840	CIENCIAS NATURALES Y EXACTAS (ECOLOGIA, MEDIO AMBIENTE, GEODESIA, BIOQUIMICA, OCEANOGRAFO, TECNOLOGIA ALIMENTOS,...).
841	LETRAS (PENSAMIENTO, SEXUALIDAD, EDUCACION, ARQUEOLOGIA, DOCUMENTACION, FILOLOGIA, TRADUCTOR, MUSICA,...).
842	CIENCIAS SOCIALES (EMPRESARIALES, DERECHO, POLITICAS, SOCIOLOGIA).
843	MATEMATICAS, ESTADISTICA
844	COMUNICACION, PUBLICIDAD, PERIODISMO
845	CIENCIAS DE LA SALUD
849	OTROS
NO CLASIFICABLES	
900	OPOSICIONES Y SIMILARES
999	SIN ESPECIFICAR

CODIGO CLASIFICACION ABREVIADA DE ESTUDIOS EN CURSO

01	PREESCOLAR
02	1º GRADO, 1º CICLO
03	EDUCACION ESPECIAL
04	2º GRADO, 1º CICLO
05	2º GRADO, 2º CICLO, FP
06	2º GRADO, 2º CICLO, BUP
07	2º GRADO, 2º CICLO, OTROS
08	3º GRADO, 1º CICLO
09	3º GRADO, 2º Y 3º CICLO
10	FORMACION OCUPACIONAL
11	NO BIEN ESPECIFICADOS

CLASIFICACION DE PROFESIONES**CODIGO CLASIFICACION EXTENSA****C.N.O.****79**

011	QUIMICOS
012	FISICOS
013	GEOFISICO, GEOLOGOS, METEREOLOGOS, ASTRONOMOS Y SIMILARES
014	TECNICOS CIENCIAS QUIMICAS, FISICAS, GEOLOGICAS Y SIMILARES
020	ARQUITECTOS
021	INGENIEROS DE CAMINOS, CANALES Y PUERTOS

**CODIGO
C.N.O.
79**

CLASIFICACION EXTENSA

022	INGENIEROS DE TELECOMUNICACIONES
023	INGENIEROS INDUSTRIALES
024	INGENIEROS NAVALES
025	INGENIEROS AERONAUTICOS
026	INGENIEROS DE MINAS
027	INGENIEROS AGRONOMOS
028	INGENIEROS DE MONTES
029	INGENIEROS GEOGRAFOS
030	ARQUITECTOS TECNICOS
031	INGENIEROS TECNICOS DE OBRAS PUBLICAS
032	INGENIEROS TECNICOS DE TELECOMUNICACIONES
033	INGENIEROS TECNICOS INDUSTRIALES
034	INGENIEROS TECNICOS NAVALES
035	INGENIEROS TECNICOS AERONAUTICOS
036	INGENIEROS TECNICOS DE MINAS
037	INGENIEROS TECNICOS AGRICOLAS E INGENIEROS TECNICOS FORESTALES
038	INGENIEROS TECNICOS TOPOGRAFICOS
039	DELINEANTES Y DIBUJANTES TECNICOS
041	PILOTOS Y OFICIALES DE NAVEGACION AEREA
042	CAPITANES, OFICIALES CUBIERTA Y PILOTOS NAVEGACION MARITIMA
043	OFICIALES MAQUINISTAS NAVEGACION MARITIMA
051	BIOLOGOS, BOTANICOS, ZOOLOGOS Y SIMILARES
052	BIOQUIMICOS, BACTERIOLOGOS, FARMACOLOGOS, ESPECIALISTAS GENETICA
053	TECNICOS EN BIOLOGIA, AGRONOMIA Y SILVICULTURA
061	MEDICOS Y CIRUJANOS
063	MEDICOS ODONTOLOGOS
065	VETERINARIOS
067	FARMACEUTICOS
068	DIETETICOS, BROMATOLOGOS Y SIMILARES
071	AYUDANTE TECNICO SANITARIO (ENFERMERAS Y PRACTICANTES)
072	AYUDANTE TECNICO SANITARIO (MATRONAS O COMADRONAS)
073	FISIOTERAPEUTAS Y TERAPEUTAS OCUPACIONALES
074	TECNICOS EN RADIO-ELECTRONICA MEDICA
075	AUXILIARES DE CLINICA Y DEMAS PERSONAL SANITARIO NO TITULADO
076	OPTOMETRISTAS Y OPTICOS
079	AYUDANTE TECNICO SANITARIO Y AUXILIAR MEDICO, VETERINARIO Y FARMACIA NO CLASIFICADOS ANTERIORMENTE
081	ESTADISTICOS
082	MATEMATICOS
083	ACTUARIOS
084	ANALISTAS DE INFORMATICA
085	TECNICOS ESTADISTICA, CALCULO MATEMATICO Y PROGRAMADORES ORDENADORES
090	ECONOMISTAS
110	ESPECIALISTAS Y TECNICOS EN CONTABILIDAD
121	FISCALES, ABOGADOS Y PROCURADORES
122	JUECES Y MAGISTRADOS, Y SECRETARIOS JUDICIALES
123	NOTARIOS Y REGISTRADORES
124	LETRADOS Y ASESORES JURIDICOS
129	PROFESIONALES DEL DERECHO NO CLASIFICADOS ANTERIORMENTE
131	PROFESORES UNIVERSIDAD Y OTROS ESTAB. ENSEÑ. SUPERIOR
132	PROFESORES ENSEÑANZAS DE NIVEL MEDIO
133	PROFESORES DE EDUCACION GENERAL BASICA
134	PROFESORES DE EDUCACION PREESCOLAR
135	PROFESORES DE EDUCACION ESPECIAL
139	PROFESORES NO CLASIFICADOS EN OTROS GRUPOS PRIMARIOS

**CODIGO
C.N.O.
79**

CLASIFICACION EXTENSA

141	SACERDOTES, MINISTROS RELIGION Y MIEMBROS ORDENES RELIG.
149	TRABAJADORES SEGLARES DE LA RELIGION
151	ESCRITORES Y CRITICOS
152	PERIODISTAS
159	ESCRITORES, PERIODISTAS Y SIMILARES NO CLASIFICADOS ANTERIORMENTE
161	ESCUultores, PINTORES, GRABADORES Y ARTISTAS SIMILARES
162	DECORADORES, DIBUJANTES Y DISEÑADORES COMERCIALES
163	FOTOGRAFOS
164	OPERADORES DE CAMARAS DE CINE Y TELEVISION
171	COMPOSITORES, MUSICOS Y CANTANTES
172	COREOGRAFOS Y BAILARINES
173	ACTORES, DIRECTORES TEATRO, CINE Y SIMILARES
174	EMPRESARIOS Y PRODUCTORES ESPECTACULOS ARTISTICOS
175	ARTISTAS DE CIRCO
176	PROFESIONALES DE ESPECTACULOS TAURINOS
179	PROFESIONALES ESPECTACULOS ARTISTICOS NO CLASIFICADOS ANTERIORMENTE
181	DEPORTISTAS PROFESIONALES
182	PERSONAL TECNICO DE LOS DEPORTES
189	OTROS PROFESIONALES DEL DEPORTE
191	BIBLIOTECARIOS, ARCHIVEROS Y CONSERVADORES MUSEOS
192	PROFESIONALES CC. POLITICAS, SOCIOLOGIA, PSICOLOGIA, ANTROPOLOGIA, HISTORIA, GEOGRAFIA Y SIMILARES
193	ASISTENTES SOCIALES
194	ESPECIALISTAS ASUNTOS PERSONAL, ORIENTACION Y ANALISIS PROFESION
195	FILOSOFOS, TRADUCTORES E INTERPRETES
196	PROFESIONALES DE LA PUBLICIDAD, RELACIONES PUBLICAS, SIMILARES
199	OTROS PROFESIONALES, TECNICOS Y SIMILARES
201	MIEMBROS ORGANOS GOBIERNO, LEGISLATIVO Y CONSULTIVO
202	PERSONAL DIRECTIVO DE LA ADMINISTRACION PUBLICA
211	DIRECTORES GENERALES Y GERENTES
212	DIRECTORES O JEFES DE DEPARTAMENTO
311	JEFES DE OFICINAS ADMINISTRATIVAS PUBLICAS
312	JEFES DE OFICINAS ADMINISTRATIVAS PRIVADAS
321	TAQUIMECANOGRAFO Y OPERADORES DE TELEX
322	OPERADORES MAQUINAS PERFORADORAS DE FICHAS, CINTAS
331	EMPLEADOS CONTABILIDAD Y CAJA Y TAQUILLEROS
332	EMPLEADOS EN CALCULO DE COSTES Y SALARIOS
339	OTROS EMPLEADOS DE CONTABILIDAD Y CAJA, TAQUILLEROS
341	OPERADOR DE MAQUINAS FACTURADORAS, CONTABLES Y CALCULAR
342	OPERADOR DE MAQUINAS AUTOMATICAS PARA TRATAMIENTO INFORMACION
351	JEFES E INSPECTORES DE SERVICIOS EN TRANSPORTES FERROVIARIOS
352	JEFES E INSPECTORES DE SERVICIOS EN TRANSPORTES POR CARRETERA Y VIAS URBANAS
353	JEFES, CONTROLADORES E INSPECTORES DE SERV. TRANSP. AEREO
354	JEFES DE SERVICIOS POSTALES Y DE TELECOMUNICACION
359	JEFES E INSPECTORES DE SERV. EN TRANSPORTES NO CLASIFICADOS ANTERIORMENTE
360	JEFES TREN, REVISORES Y COBRADORES MEDIOS TRANSP. VIAJEROS
370	CARTEROS, ORDENANZAS Y RECADEROS
380	TELEFONISTAS, TELEGRAFISTAS Y SIMILARES
391	EMPLEADOS ADMINISTRATIVOS SERVICIOS RECEPCION ALMACENAJE Y EXPEDICION DE MERCANCIAS
392	EMPLEADOS SERVICIOS CALCULO MATERIALES Y PLANIF. PRODUCCION
393	EMPLEADOS DE SERVICIOS ADMINISTRATIVOS
394	RECEPCIONISTAS, EMPLEADOS INFORMACION Y AGENCIAS VIAJES
395	EMPLEADOS BIBLIOTECARIOS Y SERVICIOS ARCHIVOS

**CODIGO
C.N.O.
79**

CLASIFICACION

396	EMPLEADOS DE ESTADISTICA Y CODIFICACION DATOS
397	ENTREVISTADORES O AGENTES DE ENCUESTA Y CENSOS
399	OTROS EMPLEADOS SERVICIOS ADMINISTRATIVOS Y SIMILARES
400	DIRECTORES Y GERENTES EMPRESAS Y ESTABLECIMIENTOS COMERCIALES
410	PROPIETARIOS-GERENTES EMPRESAS Y ESTABL. COMERCIALES
421	JEFES DE VENTAS
422	JEFES Y AGENTES DE COMPRA
431	AGENTES E INSPECTORES TECNICOS DE VENTAS
432	AGENTES, VIAJANTES Y REPRESENTANTES COMERCIO
441	AGENTES DE CAMBIO Y BOLSA Y CORREDORES COMERCIO
442	AGENTES DE CONTRATACION INMOBILIARIA Y DE SEGUROS
443	AGENTES DE VENTA DE SERVICIOS DE PUBLICIDAD Y OTROS
444	SUBASTADORES Y TASADORES
451	DEPENDIENTES COMERCIO, DEMOSTRAD. Y EXHIBID. MODELOS
452	VENDEDORES AMBULANTES, A DOMICILIO Y DE PERIODICOS
490	COMERCIANTES, VENDEDORES Y SIMILARES NO CLASIFICADOS ANTERIORMENTE
500	DIRECTORES Y GERENTES SERVICIOS HOSTELERIA Y SIMILARES
510	PROPIETARIO-GERENTES ESTABLECIMIENTOS HOSTELERIA Y SIMILARES
520	ENCARGADO PERSONAL SERVICIO DOMESTICO EN ESTABLECIMIENTOS, HOGARES Y SIMILARES
531	COCINEROS
532	CAMAREROS Y SIMILARES
540	PERSONAL SERVICIOS ESTABLECIMIENTOS, HOGARES Y SIMILARES
551	CONSERJES Y PORTEROS
552	PERSONAL LIMPIEZA DE EDIFICIOS Y SIMILAR
560	TRABAJADORES DEL LAVADO, LIMPIEZA Y PLANCHADO DE ROPA
570	PERSONAL SERVICIOS PELUQUERIA, TRATAMIENTOS BELLEZA Y SIMILARES
581	BOMBEROS Y SIMILARES
582	COMISARIOS E INSPECTORES DE POLICIA
583	PERSONAL DE PRISIONES
584	POLICIAS NACIONALES, MUNICIPAL, VIGILANTES Y GUARDAS JURADOS
589	PERSONAL SERVICIOS PROTECCIÓN Y SEGURIDAD NO CLASIFICADOS ANTERIORMENTE
591	GUIAS Y GUIAS INTERPRETES
592	PERSONAL DE POMPAS FUNEBRES Y SIMILAR
593	PERSONAL DE APUESTAS DEPORTIVAS
594	PERSONAL SERVICIOS ESPECTACULOS PUBLICOS Y CENTROS RECREO
599	OTROS PERSONAL DE SERVICIOS DIVERSOS
601	DIRECTORES Y JEFES EMPRESAS O EXPLOTACIONES AGRARIAS
602	DIRECTORES Y JEFES DE EMPRESAS O EXPLOTACIONES PESQUERAS
611	TRABAJADOR CUENTA PROPIA EXPLOTACIONES AGRICOLAS
612	TRABAJADOR CUENTA PROPIA EXPLOTAC. GANADERAS Y AVICOLAS
613	TRABAJADOR CUENTA PROPIA DE EXPLOTACIONES FORESTALES
614	TRABAJADORES CUENTA PROPIA DE EXPLOT. AGRARIAS MIXTAS.
615	TRABAJADOR CUENTA PROPIA EXPLOTACIONES PESCA
621	TRABAJADORES DE LA AGRICULTURA
624	TRABAJADORES DE LA GANADERIA
626	TRABAJADORES DE LA AVICULTURA
627	TRABAJADORES HUERTAS, VIVEROS Y JARDINES
628	TRABAJADORES QUE MANEJAN MAQUINARIA AGRICOLA
629	OTROS TRABAJADORES AGRICOLAS, GANADEROS Y SIMILARES
631	TALADORES, TROZADORES Y SIMILARES
632	TRABAJADORES FORESTALES (EXCEPTO TALADORES Y TROZADORES)
641	PESCADORES
642	PISCICULTORES Y CULTIVADORES CRUSTACEOS Y MOLUSCOS
643	CAZADORES
649	OTROS TRABAJADORES PESCA, CAZA Y SIMILARES

**CODIGO
C.N.O.
79**

CLASIFICACION EXTENSA

700	CONTRAMAESTRES, JEFES DE TALLER, CAPATACES Y ENCARGADOS
711	MINEROS, CANTEROS Y SIMILARES
712	PREPARADORES DE MINERALES Y ROCAS
713	PERFORADORES DE POZOS, SONDISTAS Y SIMILARES
721	TRABAJADORES DE HORNOS METALURGICOS
722	TRABAJADORES EN TRENES DE LAMINACION
723	TRABAJ. HORNOS SEGUNDA FUSION Y RECALENTADO
724	COLADORES METALES EN MOLDES Y OPERADORES MAQUINAS COLAR METALES
725	MOLDEADORES Y MACHEROS
726	TRABAJADORES DEL TRATAMIENTO TERMICO DE LOS METALES
727	TREFILADORES Y ESTIRADORES DE METALES
728	GALVANIZADORES Y RECUBRIMIENTOS DE METALES
729	TRABAJADORES SIDEROMETALURGICOS NO CLASIFICADOS ANTERIORMENTE
731	TRABAJADORES DE LA PREPARACION Y TRATAMIENTO DE LA MADERA
732	ASERRADORES, TRABAJADORES DE LA FABRICACION DE CHAPAS Y TABLEROS DE CONTRACHAPADOS O CONGLOMERADOS Y SIMILARES
733	PREPARADORES DE PASTA PARA PAPEL
734	TRABAJADORES DE LA FABRICACION DE PAPEL
741	OPERADORES DE MAQUINAS QUEBRANTADORAS, TRITURADORAS Y MEZCLADORAS
742	OPERADORES DE INSTALACIONES TERMICAS PARA TRATAMIENTOS QUIMICOS
743	OPERADORES DE APARATOS DE FILTRACION Y SEPARACION
744	OPERADORES DE APARATOS DE DESTILACION Y DE REACCION
745	TRABAJADORES DEL REFINO DEL PETROLEO
749	OTROS TRABAJADORES EN LA PREPARACION Y OBTENCION DE PRODUCTOS QUIMICOS Y TRABAJADORES ASIMILADO
751	PREPARADORES DE FIBRAS
752	HILADORES Y BOBINADORES TEXTILES
753	AJUSTADORES TELARES Y PREPARACION CARTONES PARA TEJIDOS
754	TEJEDORES Y SIMILARES (EXCEPTO GENEROS DE PUNTO)
755	TEJEDORES DE PUNTO
756	TRABAJADORES BLANQUEO, TINTE Y ACABADO PROD. TEXTILES.
757	TRABAJADORES DE LA PREPARACION Y CONFECCION DE ARTICULOS DE FIELTRO
758	TRABAJADORES DE LA PREPARACION Y CONFECCION DE ARTICULOS DE ESPARTO
759	OTROS TRABAJADORES PREPARACION OBTENCION PRODUCTOS TEXTILES Y SIMILARES
761	CURTIDORES Y SIMILARES
762	TRABAJADORES PREPARACION PIELS PARA PELETERIA
771	MOLINEROS Y SIMILARES
772	TRABAJADORES DE LA FABRICACION Y REFINO DE AZUCAR
773	MATARIFES, CARNICEROS Y SIMILARES
774	TRABAJADORES DE LA CONSERVACION DE ALIMENTOS
775	TRABAJADORES DEL TRATAMIENTO DE LA LECHE Y ELABORACION DE PRODUCTOS LACTEOS
776	PANADEROS, PASTELEROS, CONFITEROS Y PREPARADOS PASTAS ALIMENTICIAS
777	TRABAJADORES DEL ACEITE Y SUS DERIVADOS
778	TRABAJADORES DE LA ELABORACION Y FABRICACION DE BEBIDAS
779	OTROS TRAB. DE LA PREPARACION, ELABORACION Y FABRICACION DE PRODUCTOS ALIMENTICIOS Y BEBIDAS
781	PREPARADORES DE TABACO
782	TRABAJADORES ELABORACION CIGARROS PUROS
783	TRABAJADORES ELABORACION CIGARRILLOS
789	OTROS TRABAJADORES ELABORACION TABACO
791	SASTRES Y MODISTAS
792	PELETEROS Y SIMILARES
793	SOMBREREROS Y GORREROS
794	PATRONISTAS Y CORTADORES
795	TRABAJADORES DE LA COSTURA Y BORDADO
796	TAPICEROS Y SIMILARES
799	TRABAJADORES DE LA CONFECCION DE PRENDAS DE VESTIR, TAPICEROS Y SIMILARES NO CLASIFICADOS ANTERIORMENTE

**CODIGO
C.N.O.
79**

CLASIFICACION EXTENSA

801	ZAPATEROS
802	TRABAJADORES DEL CALZADO (EXCLUIDOS ZAPATEROS)
803	ARTESANOS DEL CUERO Y TRABAJADORES SIMILARES
811	EBANISTAS
812	OPERADORES DE MAQUINAS DE LABRAR
819	TRABAJADORES DE LA FABRICACION DE MUEBLES Y OTROS ARTICULOS DE MADERA NO CLASIFICADOS EN OTROS GRUPOS PRIMARIOS
820	TRABAJADORES DE LA LABRA DE PIEDRAS, MARMOLES Y SIMILARES
831	HERREROS Y FORJADORES
832	TRABAJADORES DE LA FABRICACION DE HERRAMIENTAS, MECANICOS, AJUSTADORES, MODELISTAS, MATRICEROS Y SIMILARES
833	AJUSTADORES DE MAQUINAS HERRAMIENTAS
834	OPERADORES DE MAQUINAS HERRAMIENTAS
835	PULIDORES DE METALES Y AFILADORES
836	ARMEROS Y CERRAJEROS
839	TRABAJADORES FORJA METALES, DE LA FABRICACION Y AJUSTE HERRAMIENTAS Y PIEZAS METALICAS NO CLASIFICADOS ANTERIORMENTE
841	MECANICOS, MONTADORES, AJUSTADORES E INSTALADORES DE MAQUINARIA
842	RELOJEROS Y MECANISMOS DE INSTRUMENTOS DE PRECISION
843	MECANICOS DE VEHICULOS DE MOTOR
844	MECANICOS DE MOTORES DE AVION
849	MECANICOS, MONTADORES, AJUSTADORES MAQUINARIA RELOJERIA MECANICA PRECISION
851	AJUSTADORES Y MECANICOS ELECTRICISTAS
852	AJUSTADORES Y MECANICOS DE INSTALACIONES Y APARATOS ELECTRONICOS
853	MONTADORES DE APARATOS ELECTRICOS Y ELECTRONICOS
854	MECANICOS REPARADORES Y ANTENISTAS DE RECPTORES DE RADIO Y TELEVISION
855	ELECTRICISTAS (INSTALACIONES ELECTRICAS)
856	INSTALADORES DE EQUIPOS TELEFONICOS Y TELEGRAFICOS
857	INSTALADORES DE LINEAS ELECTRICAS Y DE TELECOMUNICACION
859	ELECTRICISTAS, INSTALADORES Y MONTADORES LINEAS Y APARATOS ELECTRICOS Y AJUSTADORES EN ELECTRICIDAD Y ELECTRONICA, NO CLASIFICADOS ANTERIORMENTE
861	OPERADORES DE EMISORAS DE RADIO Y TELEVISION
862	OPERADORES EQUIPOS SONORIZACION Y PROYECCION CINEMATOGRAFICA
871	FONTANEROS, CALEFACTORES E INSTALACORES DE TUBERIAS
872	SOLDADORES Y OXICORTADORES
873	CHAPISTAS Y CALDEREROS
874	MONTADORES DE ESTRUCTURAS METALICAS
880	JOYEROS, PLATEROS Y SIMILARES
891	SOPLADORES, MOLDEADORES, LAMINADORES, CORTADORES Y PULIDORES DE VIDRIO
892	TRABAJADORES DE LA CERAMICA, ALFAREROS Y TEJEROS
893	HORNEROS DE VIDRIO Y CERAMICA
894	GRABADORES DE VIDRIO
895	PINTORES Y DECORADORES DE VIDRIO Y CERAMICA
899	TRABAJADORES DE LA FABRICACION DE PRODUCTOS DE VIDRIO Y CERAMICA NO INCLUIDOS EN OTROS GRUPOS PRIMARIOS
901	TRABAJADORES DE LA FABRICACION DE PRODUCTOS DE CAUCHO Y PLASTICO EXCEPTO NEUMATICOS
902	TRABAJADORES FABRICACION, VULCANIZACION NEUMATICOS
910	TRABAJADORES DE LA CONFECCION DE PRODUCTOS DE PAPEL Y CARTON
921	CAJISTAS, LINOTIPISTAS, MONOTIPISTAS Y SIMILARES
922	MAQUINISTAS DE PRENSAS DE IMPRIMIR
923	ESTEREOTIPADORES Y ELECTROTIPISTAS
924	GRABADORES DE IMPRENTA (EXCEPTO FOTOGABADORES)
925	FOTOGABADORES
926	ENCUADERNADORES Y SIMILARES
927	TRABAJADORES DE LABORATORIOS FOTOGRAFICOS
929	TRABAJADORES DE LAS ARTES GRAFICAS NO CLASIFICADOS ANTERIORMENTE EN GRUPOS PRIMARIOS

**CODIGO
C.N.O.
79**

CLASIFICACION EXTENSA

931	PINTORES DE EDIFICIOS Y CONSTRUCCIONES
932	PINTORES DE AUTOMOVILES
939	PINTORES NO CLASIFICADOS ANTERIORMENTE
941	CONSTRUCTORES Y AFINADORES DE INSTRUMENTOS MUSICALES
942	TRABAJADORES DE LA CONFECCION DE OBJETOS Y MUEBLES DE MIMBRE, CEPILLOS, ESCOBAS Y SIMILARES
943	TRABAJADORES DE LA FABRICACION DE PRODUCTOS DERIVADOS DE MINERALES NO METALICOS
944	TRABAJADORES DE LA FABRICACION DE JUGUETES Y MUÑECOS (EXCEPTO PLASTICO), BOTONES Y ARTICULOS DE ADORNO VESTIDO Y TOCADO
945	TRABAJADORES FABRICACION LINOLEO Y ARTICULO. CORCHO
946	TRABAJADORES DE LA FABRICACION DE FOSFOROS, BUJIAS Y VELAS
949	TRABAJADORES MANUFACTUREROS Y ASIMILADOS NO INCLUIDOS ANTERIORMENTE EN GRUPOS PRIMARIOS
951	ALBAÑILES
952	TRABAJADORES DE LA CONSTRUCCION EN HORMIGON ARMADO, ENFOSCADORES Y SOLADORES EN TERRAZO
953	TECHADORES
954	CARPINTEROS Y PARQUETEROS
955	ENLUCIDORES, ESCAYOLISTAS Y ESTUQUISTAS
956	INSTALADORES DE MATERIAL AISLANTE Y DE INSONORIZACION
957	CRISTALEROS
959	TRABAJADORES DE LA CONSTRUCCION NO INCLUIDOS EN ANTERIORES GRUPOS
961	OPERADORES DE INSTALACIONES DE PRODUCCION Y DISTRIBUCION DE ENERGIA ELECTRICA
969	OTROS OPERADORES DE MAQUINAS FIJAS Y DE INSTALACIONES SIMILARES
971	ESTIBADORES, CARGADORES Y EMBALADORES
972	INSTALADORES DE APARATOS DE ELEVACION, EMPALMADORES DE CABLES Y SIMILARES
973	CONDUCTORES DE GRUAS Y OPERADORES DE INSTALACIONES DE ELEVACION
974	CONDUCTORES DE MAQUINAS PARA EL MOVIMIENTO DE TIERRAS Y DE EQUIPOS SIMILARES
979	TRABAJADORES DE LA CARGA Y DESCARGA, MANEJO DE MATERIALES Y MERCANCIAS Y DE MOVIMIENTO DE TIERRA NO INCLUIDOS ANTES
981	CONTRAMAESTRES Y MARINEROS DE CUBIERTA
982	MARINEROS DE SALAS DE MAQUINAS
983	MAQUINISTAS Y FOGONEROS DE LOCOMOTORAS
984	JEFES DE TRENES MERCANCIAS, GUARDAGUJAS Y AGENTES MANIOBRAS
985	CONDUCTORES DE VEHICULOS DE MOTOR
986	CONDUCTOR VEHICULOS TRACCION ANIMAL Y ANIMAL CARGA
989	CONDUCTORES OTRO PERSONAL MANIOBRAS MEDIOS TRANSPORTE N.C.A.
999	TRABAJADORES NO CLASIFICADOS EN OTROS GRUPOS PRIMARIOS (PEONES)
Y00	PROFESIONALES DE LAS FUERZAS ARMADAS

CLASIFICACION DE PROFESIONES

**CODIGO
C.N.O.
79**

CLASIFICACION ABREVIADA

1	PROFESIONALES, TECNICOS Y SIMILARES
2	MIEMBROS Y PERSONAL DIRECTIVO DE ORGANOS DE LA ADMINISTRACION PUBLICA Y DIRECTORES Y GERENTES DE EMPRESAS
3	PERSONAL DE SERVICIOS ADMINISTRATIVOS Y SIMILARES
4	COMERCIANTES, VENDEDORES Y SIMILARES
5	PERSONAL DE LOS SERVICIOS DE HOSTELERIA, DOMESTICOS, PERSONAL DE PROTECCION Y DE SEGURIDAD Y SIMILARES

CODIGO CLASIFICACION ABREVIADA**C.N.O.****79**

6	PERSONAL DEDICADO A LA AGRICULTURA, GANADERIA SILVICULTURA, PESCA, CAZA Y SIMILARES
7	PERSONAL DE LA EXTRACCION DE MINERALES, PREPARACION Y TRATAMIENTO DE MATERIALES, FABRICACION DE PRODUCTOS, DEL MONTAJE Y MANEJO DE MAQUINARIA E INSTALACIONES DE LA CONSTRUCCION Y DE LOS TRANSPORTES
8	PROFESIONALES DE LAS FUERZAS ARMADAS

RAMA DE ACTIVIDADES ECONOMICAS**CODIGOS CLASIFICACION EXTENSA****CNAE****74**

011	CULTIVO DE CEREALES Y LEGUMINOSAS
012	CULTIVO DE HORTALIZAS Y FRUTAS (EXCEPTO AGRIOS)
013	CULTIVO DE AGRIOS
014	CULTIVO DE PLANTAS INDUSTRIALES
015	CULTIVO DEL OLIVO
016	CULTIVO DE LA VID
019	OTRAS EXPLOTACIONES AGRICOLAS N.C.O.P.
021	EXPLOTACION DE GANADO BOVINO
022	EXPLOTACION DE GANADO OVINO Y CAPRINO
023	EXPLOTACION DE GANADO PORCINO
024	AVICULTURA
029	OTRAS EXPLOTACIONES GANADERAS N.C.O.P.
030	SERVICIOS AGRICOLAS Y GANADERO
040	CAZA Y REPOBLACION CINEGETICA
051	SILVICULTURA Y SERVICIOS FORESTALES
052	EXPLOTACION FORESTAL
061	PESCA Y PISCICULTURA EN MAR
062	PESCA Y PISCICULTURA AGUA DULCE
111	EXTRACCION, PREPARACION Y AGLOMERACION DE HULLA
112	EXTRACCION, PREPARACION Y AGLOMERACION DE ANTRACITA
113	EXTRACCION, PREPARACION Y AGLOMERACION DE LIGNITO
114	COQUERIAS
121	PROSPECCION DE PETROLEO Y GAS NATURAL
122	EXTRACCION DE CRUDOS DE PETROLEO
123	EXTRACCION Y DEPURACION DE GAS NATURAL
124	EXTRACCION DE PIZARRAS BITUMINOSAS
130	REFINO DE PETROLEO
140	EXTRACCION Y TRANSFORMACION DE MINERALES RADIOACTIVOS
151	PRODUCCION, TRANSPORTE Y DISTRIBUCION DE ENERGIA ELECTRICA
152	FABRICACION Y DISTRIBUCION DE GAS
153	PRODUCCION Y DISTRIBUCION DE VAPOR Y AGUA CALIENTE
160	CAPTACION, DEPURACION Y DISTRIBUCION DE AGUA
211	EXTRACCION Y PREPARACION DE MINERAL DE HIERRO
212	EXTRACCION Y PREPARACION DE MINERALES METALICOS NO FERREOS
221	SIDERURGIA
222	FABRICACION DE TUBOS DE ACERO
223	TREFILADO, ESTIRADO, PERFILADO Y LAMINADO EN FRIO DEL ACERO
224	PRODUCCION Y 1ª TRANSFORMACION DE METALES NO FERREOS
231	EXTRACCION DE MATERIALES DE CONSTRUCCION
232	EXTRACCION DE SALES POTASICAS, FOSFATOS Y NITRATOS
233	EXTRACCION DE SAL COMUN
234	EXTRACCION DE PIRITAS Y AZUFRE
239	EXTRACCION DE OTROS MINERALES NO METALICOS NI ENERGETICOS; TURBERAS

CODIGOS CLASIFICACION EXTENSA**CNAE****74**

241	FABRICACION DE PRODUCTOS DE TIERRAS COCIDAS PARA LA CONSTRUCCION (EXCEPTO ARTICULOS REFRACTARIOS)
242	FABRICACION DE CEMENTOS, CALES Y YESOS
243	FABRICACION DE MATERIALES DE CONSTRUCCION EN HORMIGON, CEMENTO, YESO, ESCAYOLA Y OTROS
244	INDUSTRIAS DE LA PIEDRA NATURAL
245	FABRICACION DE ABRASIVOS
246	INDUSTRIA DEL VIDRIO
247	FABRICACION DE PRODUCTOS CERAMICOS
249	INDUSTRIAS DE OTROS PRODUCTOS MINERALES NO METALICOS NO CLASIFICADOS ANTERIORMENTE
251	FABRICACION DE PRODUCTOS QUIMICOS BASICOS (EXCEPTO PRODUCTOS FARMACEUTICOS DE BASE)
252	FABRICACION DE PRODUCTOS QUIMICOS DESTINADOS PRINCIPALMENTE A LA AGRICULTURA
253	FABRICACION DE PRODUCTOS QUIMICOS DESTINADOS PRINCIPALMENTE A LA INDUSTRIA
254	FABRICACION DE PRODUCTOS FARMACEUTICOS
255	FABRICACION DE OTROS PRODUCTOS QUIMICOS DESTINADOS PRINCIPALMENTE AL CONSUMO FINAL
311	FUNDICIONES
312	FORJA, ESTAMPADO, EMBUTICION, TROQUELADO, CORTE Y REPULSADO
313	TRATAMIENTO Y RECUBRIMIENTO DE LOS METALES
314	FABRICACION DE PRODUCTOS METALICOS ESTRUCTURALES
315	CONSTRUCCION DE GRANDES DEPOSITOS Y CALDERERIA GRUESA
316	FABRICACION DE HERRAMIENTAS Y ARTICULOS ACABADOS EN METALES, CON EXCLUSION DE MATERIAL ELECTRICO
319	TALLERES MECANICOS INDEPENDIENTES
321	CONSTRUCCION DE MAQUINAS AGRICOLAS Y TRACTORES AGRICOLAS
322	CONSTRUCCION DE MAQUINAS PARA TRABAJAR LOS METALES, LA MADERA, CORCHO, UTILES, EQUIPOS Y REPUESTOS PARA MAQUINAS
323	CONSTRUCCION DE MAQUINAS PARA LAS INDUSTRIAS TEXTIL, DEL CUERO, CALZADO Y VESTIDO
324	CONSTRUCCION DE MAQUINAS Y APARATOS PARA LAS INDUSTRIAS ALIMENTICIAS, QUIMICAS DEL PLASTICO Y DEL CAUCHO
325	CONSTRUCCION DE MAQUINAS Y EQUIPOS PARA MINERIA, CONSTRUCCION Y OBRAS PUBLICAS, SIDERURGIA Y FUNDICION Y DE ELEVACION Y MANIPULACION
326	FABRICACION DE ORGANOS DE TRANSMISION
329	CONSTRUCCION DE OTRAS MAQUINAS Y EQUIPOS MECANICO
330	CONSTRUCCION DE MAQUINAS DE OFICINA Y ORDENADORES (INCLUIDA SU INSTALACION)
341	FABRICACION DE HILOS Y CABLES ELECTRICOS
342	FABRICACION DE MATERIAL ELECTRICO DE UTILIZACION Y EQUIPAMIENTO
343	FABRICACION DE PILAS Y ACUMULADORES
344	FABRICACION DE CONTADORES Y APARATOS DE MEDIDA, CONTROL Y VERIFICACION ELECTRICOS
345	FABRICACION DE APARATOS ELECTRODOMESTICOS
346	FABRICACION DE LAMPARAS Y MATERIAL DE ALUMBRADO
347	INSTALACIONES ELECTRICAS (EXCEPTO EN LA CONSTRUCCION)
351	FABRICACION DE APARATOS Y EQUIPOS DE TELECOMUNICACIONES
352	FABRICACION DE APARATOS Y EQUIPO ELECTROMEDICO Y DE USO PROFESIONAL Y CIENTIFICO
353	FABRICACION DE APARATOS Y EQUIPO ELECTRONICO DE SEÑALIZACION, CONTROL Y PROGRAMACION
354	FABRICACION DE COMPONENTES ELECTRONICOS Y CIRCUITOS INTEGRADOS
355	FABRICACION DE APARATOS RECEPTORES, DE REGISTRO Y REPRODUCCION DE SONIDO E IMAGEN. GRABACION DE DISCOS Y CINTAS MAGNETICAS
361	CONSTRUCCION Y MONTAJE DE VEHICULOS AUTOMOVILES Y SUS MOTORES
362	CONSTRUCCION DE CARROCERIAS, REMOLQUES Y VOLQUETES

**CODIGO
CNAE
74**

CLASIFICACION EXTENSA

363	FABRICACION DE EQUIPO, ACCESORIOS Y PIEZAS DE REPUESTO PARA VEHICULOS AUTOMOVILES
371	CONSTRUCCION NAVAL
372	REPARACION Y MANTENIMIENTO DE BUQUES
381	CONSTRUCCION, REPARACION Y MANTENIMIENTO DE MATERIAL FERROVIARIO
382	CONSTRUCCION, REPARACION Y MANTENIMIENTO DE AERONAVES
383	CONSTRUCCION DE BICICLETAS, MOTOCICLETAS Y SUS PIEZAS DE REPUESTO
389	CONSTRUCCION DE OTRO MATERIAL DE TRANSPORTE N.C.O.P.
391	FABRICACION DE INSTRUMENTOS DE PRECISION, MEDIDA Y CONTROL
392	FABRICACION DE MATERIAL MEDICO-QUIRURGICO Y DE APARATOS ORTOPEDICOS
393	FABRICACION DE INSTRUMENTOS OPTICOS Y EQUIPOS FOTOGRAFICO Y CINEMATOGRAFICO
399	FABRICACION DE RELOJES Y OTROS INSTRUMENTOS NO CLASIFICADOS ANTERIORMENTE
411	FABRICACION DE ACEITE DE OLIVA
412	FABRICACION DE ACEITES Y GRASAS, VEGETALES Y ANIMALES (EXCEPTO ACEITE DE OLIVA)
413	SACRIFICIO DE GANADO, PREPARACION Y CONSERVAS DE CARNE
414	INDUSTRIAS LACTEAS
415	FABRICACION DE JUGOS Y CONSERVAS VEGETALES
416	FABRICACION DE CONSERVAS DE PESCADO Y OTROS PRODUCTOS MARINOS
417	FABRICACION DE PRODUCTOS DE MOLINERIA
418	FABRICACION DE PASTAS ALIMENTICIAS Y PRODUCTOS AMILACEOS
419	INDUSTRIAS DE PAN, BOLLERIA, PASTELERIA Y GALLETAS
420	INDUSTRIA DE AZUCAR
421	INDUSTRIA DEL CACAO, CHOCOLATE Y PRODUCTOS DE CONFITERIA
422	INDUSTRIAS DE PRODUCTOS PARA LA ALIMENTACION ANIMAL (INCLUIDAS LAS HARINAS DE PESCADO)
423	ELABORACION DE PRODUCTOS ALIMENTICIOS DIVERSOS
424	INDUSTRIAS DE ALCOHOLES ESTILICOS DE FERMENTACION
425	INDUSTRIA VINICOLA
426	SIDRERIAS
427	FABRICACION DE CERVEZA Y MALTA CERVECERA
428	INDUSTRIA DE LAS AGUAS MINERALES, AGUAS GASEOSAS Y OTRAS BEBIDAS ANALCOHOLICAS
429	INDUSTRIA DEL TABACO
431	INDUSTRIA DEL ALGODON Y SUS MEZCLAS
432	INDUSTRIAS DE LA LANA Y SUS MEZCLAS
433	INDUSTRIAS DE LA SEDA NATURAL Y SUS MEZCLAS Y DE LAS FIBRAS ARTIFICIALES Y SINTETICAS...
434	INDUSTRIA DE LAS FIBRAS DURAS Y SUS MEZCLA
435	FABRICACION DE GENEROS DE PUNTO
436	ACABADO TEXTILES
437	FABRICACION DE ALFOMBRAS Y TAPICES Y DE TEJIDOS IMPREGNADOS
439	OTRAS INDUSTRIAS TEXTILES
441	CURTICION Y ACABADOS DE CUEROS Y PIELES
442	FABRICACION DE ARTICULOS DE CUERO Y SIMILARES
451	FABRICACION EN SERIE DE CALZADO (EXCEPTO EL DE CAUCHO Y MADERA)
452	FABRICACION EN CALZADO DE ARTESANIA Y A MEDIDA (INCLUIDO EL CALZADO ORTOPEDICO)
453	CONFECCION EN SERIE DE PRENDAS VESTIR Y COMPLEMENTOS DEL VESTIDO
454	CONFECCION A MEDIDA DE PRENDAS VESTIR Y COMPLEMENTOS DEL VESTIDO
455	CONFECCION DE OTROS ARTICULOS CON MATERIAS TEXTILES.
456	INDUSTRIA DE LA PELETERIA
461	ASERRADO Y PREPARACION INDUSTRIAL DE LA MADERA (ASERRADO, CEPILLADO, PULIDO, LAVADO, ETC.)

**CODIGOS
CNAE
74**

CLASIFICACION EXTENSA

462	FABRICACION DE PRODUCTOS SEMIELABORADOS DE MADERA (CHAPAS, TABLEROS, MADERAS MEJORADAS ETC)
463	FABRICACION EN SERIE DE PIEZAS DE CARPINTERIA, PARQUET Y ESTRUCTURAS DE MADERA PARA LA CONSTRUCCION
464	FABRICACION DE ENVASES Y EMBALAJES DE MADERA
465	FABRICACION DE OBJETOS DIVERSOS DE MADERA (EXCEPTO MUEBLES)
466	FABRICACION DE PRODUCTOS DE CORCHO
467	FABRICACION DE ARTICULOS DE JUNCO, Y CAÑA, CESTERIA, BROCHAS, CEPILLOS, ETC.
468	INDUSTRIA DEL MUEBLE DE MADERA
471	FABRICACION DE PASTA PAPELERA
472	FABRICACION DE PAPEL Y CARTON
473	TRANSFORMACION DEL PAPEL Y CARTON
474	ARTES GRAFICAS Y ACTIVIDADES ANEXAS
475	EDICION
481	TRANSFORMACION DEL CAUCHO
482	TRANSFORMACION DE MATERIAS PLASTICAS
491	JOYERIA Y BISUTERIA
492	FABRICACION DE INSTRUMENTOS DE MUSICA
493	LABORATORIOS FOTOGRAFICOS Y CINEMATOGRAFICOS
494	FABRICACION DE JUEGOS, JUGUETES Y ARTICULOS DE DEPORTES
495	INDUSTRIAS MANUFACTURERAS DIVERSAS
501	EDIFICACION Y OBRAS PUBLICAS (SIN PREDOMINIO). DEMOLICION
502	CONSTRUCCION DE INMUEBLES
503	OBRAS PUBLICAS
504	INSTALACION, MONTAJE Y ACABADO DE EDIFICIOS Y OBRAS
611	COMERCIO AL POR MAYOR DE MATERIAS PRIMAS AGRARIAS, PRODUCTOS ALIMENTICIOS, BEBIDAS Y TABACOS
612	COMERCIO AL POR MAYOR DE TEXTILES, CONFECCION, CALZADO Y ARTICULOS DE CUERO
613	COMERCIO AL POR MAYOR DE PRODUCTOS FARMACEUTICOS DE PERFUMERIA Y PARA EL MANTENIMIENTO Y FUNCIONAMIENTO DEL HOGAR
614	COMERCIO AL POR MAYOR DE ARTICULOS DE CONSUMO DURADERO
615	COMERCIO AL POR MAYOR INTERINDUSTRIAL DE LA MINERIA Y QUIMICA.
616	OTRO COMERCIO AL POR MAYOR INTERINDUSTRIAL
619	OTRO COMERCIO AL POR MAYOR
621	COMERCIO AL POR MAYOR DE CHATARRA Y METALES DE DESECHO FERREOS Y NO FERREOS
629	COMERCIO AL POR MAYOR DE OTROS PRODUCTOS DE RECUPERACION NO CLASIFICADOS ANTERIORMENTE
631	INTERMEDIARIOS DEL COMERCIO DE MATERIAS PRIMAS AGRICOLAS, ANIMALES VIVOS, MATERIAS PRIMAS TEXTILES, Y PRODUCTOS SEMIELABORADOS
632	INTERMEDIARIOS DEL COMERCIO DE COMBUSTIBLES, MINERALES Y PRODUCTOS QUIMICOS PARA LA TECNICA Y LA INDUSTRIA
633	INTERMEDIARIOS DEL COMERCIO DE LA MADERA Y MATERIALES DE CONSTRUCCION
634	INTERMEDIARIOS DEL COMERCIO DE MAQUINARIA, MATERIAL Y VEHICULOS
635	INTERMEDIARIOS DEL COMERCIO DE MUEBLES, ARTICULOS DE MENAJE Y FERRETERIA
636	INTERMEDIARIOS DEL COMERCIO DE TEXTILES, CONFECCION, CALZADO Y ARTICULOS DE CUERO
637	INTERMEDIARIOS DEL COMERCIO DE PRODUCTOS ALIMENTICIOS BEBIDAS Y TABACO
638	INTERMEDIARIOS DEL COMERCIO DE PRODUCTOS DIVERSOS (SIN PREDOMINIO)
639	INTERMEDIARIOS DEL COMERCIO DE OTROS PRODUCTOS NO CLASIFICADOS ANTERIORMENTE
641	COMERCIO AL POR MENOR DE PRODUCTOS ALIMENTICIOS BEBIDAS Y TABACO
642	COMERCIO AL POR MENOR DE TEXTILES, CONFECCION, CALZADO Y ARTICULOS DE CUERO
643	COMERCIO AL POR MENOR DE PRODUCTOS FARMACEUTICOS, PERFUMERIA Y DROGUERIA
644	COMERCIO AL POR MENOR DE ARTICULOS PARA EL EQUIPAMIENTO DEL HOGAR

CODIGO CNAE 74	CLASIFICACION EXTENSA
645	COMERCIO AL POR MENOR DE VEHICULOS, AUTOMOVILES, MOTOCICLETAS, BICICLETAS Y SUS ACCESORIOS
646	COMERCIO AL POR MENOR DE CARBURANTES Y LUBRICANTES
647	OTRO COMERCIO AL POR MENOR
648	COMERCIO MIXTO AL POR MENOR EN GRANDES SUPERFICIES
651	RESTAURANTES
652	ESTABLECIMIENTO DE BEBIDAS Y CAFE, CON ESPECTACULOS
653	ESTABLECIMIENTO DE BEBIDAS Y CAFE, SIN ESPECTACULOS
654	SERVICIOS DE COMEDOR Y BAR EN CENTROS DE TRABAJO. COMEDOR DE ESTUDIANTES Y MILITARES
661	HOTELES, Y MOTEL, PENSIONES, HOSTALES CON RESTAURANTE
662	HOTELES, Y MOTEL, PENSIONES, HOSTALES SIN RESTAURANTE
663	APARTAMENTOS AMUEBLADOS PARA TURISTAS
669	OTROS ALOJAMIENTOS
671	REPARACION DE ARTICULOS ELECTRICOS PARA EL HOGAR
672	REPARACION DE VEHICULOS Y AUTOMOVILES, MOTOCICLETAS Y BICICLETAS
679	REPARACION DE OTROS BIENES DE CONSUMO NO CLASIFICADOS ANTERIORMENTE
711	TRANSPORTE FERROVIARIOS POR VIA NORMAL
712	TRANSPORTES FERROVIARIOS POR VIA ESTRECHA
721	TRANSPORTE URBANO DE VIAJEROS
722	TRANSPORTE DE VIAJEROS CARRETERA
723	TRANSPORTES DE MERCANCIAS POR CARRETERA
724	TRANSPORTES POR TUBERIA (OLEODUCTOS Y GASODUCTOS)
729	OTROS TRANSPORTES TERRESTRES NO CLASIFICADOS ANTERIORMENTE
731	TRANSPORTE MARITIMO INTERNACIONAL
732	TRANSPORTES MARITIMO DE CRUDOS Y GASES
733	TRANSPORTES DE CABOTAJE Y POR VIAS NAVEGABLES INTERIORES
741	TRANSPORTE AEREO REGULAR
742	TRANSPORTE AEREO NO REGULAR
751	ACTIVIDADES ANEXAS AL TRANSPORTE TERRESTRE
752	ACTIVIDADES ANEXAS AL TRANSPORTE MARITIMO Y POR VIAS NAVEGABLES INTERIORES (EXPLOTACION DE PUERTOS, etc)
753	ACTIVIDADES ANEXAS AL TRANSPORTE AEREO (EXPLOTACION DE AEROPUERTOS, etc)
754	DEPOSITOS Y ALMACENAMIENTO DE MERCANCIAS
755	AGENCIAS DE VIAJES
756	INTERMEDIARIOS DE TRANSPORTES
761	CORREOS Y SERVICIOS OFICIALES DE TELECOMUNICACIONES
762	SERVICIOS PRIVADOS DE TELECOMUNICACIONES
811	BANCO DE ESPAÑA E INSTITUTO ESPAÑOL DE MONEDA EXTRANJERA
812	BANCA COMERCIAL Y MIXTA
813	BANCOS INDUSTRIALES Y DE NEGOCIOS
814	CAJAS DE AHORRO
819	OTRAS INSTITUCIONES FINANCIERAS
821	ENTIDADES ASEGURADORAS DE VIDA Y CAPITALIZACION
822	ENTIDADES ASEGURADORAS DE ENFERMEDAD Y RIESGOS DIVERSOS
823	OTRAS ENTIDADES ASEGURADORAS (MONTEPIOS, CAJA DE PENSIONES, ETC)
831	AUXILIARES FINANCIEROS
832	AUXILIARES DE SEGUROS
833	PROMOCION INMOBILIARIA
834	AGENTES DE PROPIEDAD INMOBILIARIA
841	CONSEJEROS JURIDICOS
842	CONTABILIDAD, CONSEJEROS FISCALES Y CENSORES JURADOS DE CUENTAS
843	SERVICIOS TECNICOS (INGENIERIA, ARQUITECTURA, URBANISMO, ETC)
844	PUBLICIDAD
845	EXPLOTACION ELECTRONICA POR CUENTA DE TERCEROS
846	EMPRESAS ESTUDIOS DE MERCADO
849	OTROS SERVICIOS PRESTADOS A LAS EMPRESAS NO CLASIFICADOS ANTERIORMENTE
851	ALQUILER DE MAQUINARIA Y EQUIPO AGRICOLA (SIN PERSONAL PERMANENTE)
852	ALQUILER DE MAQUINARIA Y EQUIPO PARA LA CONSTRUCCION (SIN PERSONAL PERMANENTE)

**CODIGO
CNAE
74**

CLASIFICACION EXTENSA

853	ALQUILER DE MAQUINARIA Y EQUIPO CONTABLE DE OFICINA Y CALCULO ELECTRONICO (SIN PERSONAL PERMANENTE)
854	ALQUILER DE VEHICULOS AUTOMOVILES SIN CONDUCTOR
855	ALQUILER DE OTROS MEDIOS DE TRANSPORTE SIN CONDUCTOR
856	ALQUILER DE BIENES DE CONSUMO
859	ALQUILER DE OTROS BIENES MUEBLES NO CLASIFICADOS ANTERIORMENTE (SIN PERSONAL PERMANENTE)
861	ALQUILER DE VIVIENDAS
869	ALQUILER DE LOCALES INDUSTRIALES Y OTROS ALQUILERES NO CLASIFICADOS ANTERIORMENTE
911	ADMINISTRACION CENTRAL
912	ADMINISTRACION LOCAL
913	ORGANISMOS AUTONOMOS DE LA ADMINISTRACION
914	JUSTICIA
915	ORDEN PUBLICO Y SEGURIDAD
916	DEFENSA NACIONAL
917	SEGURIDAD SOCIAL
921	SERVICIOS DE SANEAMIENTO DE VIAS PUBLICAS Y SIMILARES
922	SERVICIOS DE LIMPIEZAS (SERVICIOS DESTINADOS A LA VENTA)
931	CENTROS DE EDUCACION PRE-ESCOLAR
932	CENTROS DE EDUCACION GENERAL BASICA
933	CENTROS DE BACHILLERATO
934	CENTROS DE EDUCACION SUPERIOR
935	CENTROS FORMACION Y PERFECCIONAMIENTO PROFESIONAL
936	PERSONAL DOCENTE INDEPENDIENTE Y OTROS CENTROS DE EDUCACION (CENTROS DESTINADOS A LA VENTA)
937	INVESTIGACION CIENTIFICA Y TECNICA
941	HOSPITALES, CLINICAS Y SANATORIOS DE MEDICINA HUMANA
942	OTROS ESTABLECIMIENTOS SANITARIOS
943	CONSULTAS DE MEDICOS (SERVICIOS DESTINADOS A LA VENTA)
944	CONSULTAS Y CLINICAS ODONTOLOGICAS (SERVICIOS DESTINADOS A LA VENTA)
945	MATRONAS, ENFERMERAS INDEPENDIENTES Y SIMILARES (SERVICIOS DESTINADOS A LA VENTA)
946	CONSULTAS Y CLINICAS VETERINARIAS
951	ASISTENCIA SOCIAL
952	ASOCIACIONES PROFESIONALES Y ORGANIZACION ECONOMICA
953	ORGANIZACIONES SINDICALES
954	ORGANIZACIONES DE PROMOCION DEL TURISMO
955	ORGANIZACIONES RELIGIOSAS
959	OTROS SERVICIOS PRESTADOS A LA COLECTIVIDAD NO CLASIFICADOS ANTERIORMENTE
961	PRODUCCION DE PELICULAS CINEMATOGRAFICAS
962	DISTRIBUCION DE PELICULAS CINEMATOGRAFICAS
963	SALAS DE CINE
964	RADIODIFUSION Y TELEVISION
965	ESPECTACULOS (EXCEPTO CINE Y DEPORTE)
966	PROFESIONES LIBERALES ARTISTICAS Y LITERARIAS
967	BIBLIOTECAS, ARCHIVOS, MUSEOS, JARDINES BOTANICOS Y ZOOLOGICOS
968	INSTALACIONES Y ORGANISMOS DEPORTIVOS
969	OTROS SERVICIOS RECREATIVOS NO CLASIFICADOS ANTERIORMENTE
971	LAVANDERIAS, TINTORERIAS SERVICIOS SIMILARES
972	SALONES DE PELUQUERIA INSTITUTO DE BELLEZA
973	ESTUDIOS FOTOGRAFICOS
979	OTROS SERVICIOS PERSONALES NO CLASIFICADOS ANTERIORMENTE
980	SERVICIOS DOMESTICOS
990	REPRESENTACIONES DIPLOMATICAS Y ORGANISMOS INTERNACIONALES

**CODIGO
CNAE
74**

CLASIFICACION ABREVIADA

01	AGRICULTURA, GANADERIA, CAZA, SILVICULTURA Y PESCA
02	ENERGIA Y AGUA
03	EXTRACCION Y TRANSFORMACION DE MINERALES NO ENERGETICOS Y PRODUCTOS DERIVADOS, INDUSTRIA QUIMICA
04	INDUSTRIAS TRANSFORMADORAS DE LOS METALES, MECANICA DE PRECISION
05	OTRAS INDUSTRIAS MANUFACTURERAS
06	CONSTRUCCION
07	COMERCIO, RESTAURANTES Y HOSTELERIA, REPARACIONES
08	TRANSPORTE Y COMUNICACIONES
09	INSTITUCIONES FINANCIERAS, SEGUROS, SERVICIOS PRESTADOS A LAS EMPRESAS Y ALQUILERES
10	OTROS SERVICIOS

CONDICION SOCIOECONOMICA

CODIGO

CLASIFICACION

01	EMPRESARIOS AGRARIOS CON ASALARIADOS
02	EMPRESARIOS AGRARIOS SIN ASALARIADOS
03	MIEMBROS DE COOPERATIVAS AGRARIAS
04	DIRECTORES Y JEFES DE EMPRESAS EXPLOTACIONES AGRARIAS
05	RESTO DE TRABAJADORES AGRARIOS
06	PROFESIONALES, TECNICOS Y ASIMILADOS QUE EJERCEN SU ACTIVIDAD POR CUENTA PROPIA, CON O SIN ASALARIADOS
07	EMPRESARIOS NO AGRARIOS CON ASALARIADOS
08	EMPRESARIOS NO AGRARIOS SIN ASALARIADOS
09	MIEMBROS DE COOPERATIVAS NO AGRARIAS
10	DIRECTORES Y GERENTES DE EMPRESAS Y SOCIEDADES NO AGRARIAS, PERSONAL DIRECTIVO DE LA ADMINISTRACION PUBLICA Y MIEMBROS DE LOS ORGANOS DEL ESTADO, COMUNIDADES AUTONOMAS Y CORPORACIONES LOCALES
11	PROFESIONALES, TECNICOS Y ASIMILADOS QUE EJERCEN SU ACTIVIDAD POR CUENTA AJENA
12	JEFES DE DEPARTAMENTO ADMINISTRATIVOS, COMERCIALES Y DE SERVICIOS DE EMPRESAS NO AGRARIAS Y DE LA ADMINISTRACION PUBLICA
13	RESTO DE PERSONAL ADMINISTRATIVO Y COMERCIAL
14	RESTO DE PERSONAL DE SERVICIO
15	CONTRAMAESTRE Y CAPATACES NO AGRARIOS
16	OPERARIOS CUALIFICADOS Y ESPECIALIZADOS NO AGRARIOS
17	OPERARIOS SIN ESPECIALIZACION NO AGRARIOS
18	PROFESIONALES DE LAS FUERZAS ARMADAS
19	PERSONAS QUE BUSCAN EMPLEO POR PRIMERA VEZ
20	PERSONAS ECONOMICAMENTE ACTIVAS QUE NO PUEDEN CLASIFICARSE EN ALGUNA DE LAS RUBRICAS ANTERIORES
21	INACTIVOS NO DEPENDIENTES DE OTRAS PERSONAS (RENTISTAS JUBILADOS, ETC...)
22	INACTIVOS DEPENDIENTES DE OTRAS PERSONAS (SIN INGRESOS PROPIOS)
23	OTROS INACTIVOS
24	SERVICIO MILITAR

VALORES DE LA CONDICION SOCIOECONOMICA SEGUN LA PROFESION Y LA SITUACION PROFESIONAL DE LOS OCUPADOS O PARADOS QUE HAN TRABAJADO ANTES

PROFESION	SITUACION PROFESIONAL						
	1	2	3	4	5	6	7
01	06	06	*	C	11	11	20
02	06	06	*	C	11	11	20
03	06	06	*	C	11	11	20
04	06	06	*	C	11	11	20
05	06	06	*	C	11	11	20
06	06	06	*	C	11	11	20
07	06	06	*	C	11	11	20
08	06	06	*	C	11	11	20
09	06	06	*	C	11	11	20
11	06	06	*	C	11	11	20
12	06	06	*	C	11	11	20
13	06	06	*	C	11	11	20
14	X	X	X	X	11	11	20
15	06	06	*	C	11	11	20
16	06	06	*	C	11	11	20
17	07	08	*	C	12	12	20
18	07	08	*	C	12	12	20
19	06	06	*	C	11	11	20
20	X	X	X	X	10	10	20
21	07	08	*	X	10	10	20
Y0	X	X	X	X	18	X	20
31	X	X	*	C	12	12	20
32	07	13	*	C	13	13	20
33	07	13	*	C	13	13	20
34	X	X	*	C	13	13	20
35	X	X	*	C	12	12	20
36	X	X	*	C	13	13	20
37	07	13	*	C	13	13	20
38	X	X	*	C	13	13	20
39	X	X	*	C	13	13	20
40	X	X	*	C	10	10	20
41	07	08	*	X	X	X	X
42	X	X	*	C	12	12	20
43	07	08	*	C	13	13	20
44	07	08	*	C	13	13	20
45	07	08	*	C	13	13	20
49	07	08	*	C	13	13	20
50	X	X	*	C	10	10	20
51	07	08	*	X	X	X	X
52	X	X	*	C	12	12	20
53	07	08	*	C	14	14	20
54	07	14	*	X	14	14	20
55	07	08	*	C	14	14	20
56	07	08	*	C	14	14	20
57	07	08	*	C	14	14	20
58	07	08	*	C	14	14	20
59	07	08	*	C	14	14	20
60	X	X	*	X	04	04	20
61	01	02	*	X	X	X	X
62	X	X	*	C	05	05	20
63	X	X	*	C	05	05	20
64	01	02	*	C	05	05	20
70	X	X	*	C	15	15	20
71	07	08	*	C	16	16	20
72	07	08	*	C	16	16	20

VALORES DE LA CONDICION SOCIOECONOMICA SEGUN LA PROFESION Y LA SITUACION PROFESIONAL DE LOS OCUPADOS O PARADOS QUE HAN TRABAJADO ANTES (CONT.)

PROFESION	SITUACION PROFESIONAL						
	1	2	3	4	5	6	7
73	07	08	*	C	16	16	20
74	07	08	*	C	16	16	20
75	07	08	*	C	16	16	20
76	07	08	*	C	16	16	20
77	07	08	*	C	16	16	20
78	07	08	*	C	16	16	20
79	07	08	*	C	16	16	20
80	07	08	*	C	16	16	20
81	07	08	*	C	16	16	20
82	07	08	*	C	16	16	20
83	07	08	*	C	16	16	20
84	07	08	*	C	16	16	20
85	07	08	*	C	16	16	20
86	07	08	*	C	16	16	20
87	07	08	*	C	16	16	20
88	07	08	*	C	16	16	20
89	07	08	*	C	16	16	20
90	07	08	*	C	16	16	20
91	07	08	*	C	16	16	20
92	07	08	*	C	16	16	20
93	07	08	*	C	16	16	20
94	07	08	*	C	16	16	20
95	07	08	*	C	16	16	20
96	07	08	*	C	16	16	20
97	07	08	*	C	16	16	20
98	07	08	*	C	16	16	20
99	X	X	*	X	17	17	20
X2	20	20	*	C	20	20	20

(*) Los valores de condición socioeconómica para situación profesional =3, son 03 si Rama de Actividad =01 a 06 y 09 si Rama de Actividad distinta 01 a 06.

X = Valores incompatibles de ocupación y situación profesional.

C = Condición socioeconómica correspondiente a la columna 6 de situación profesional.

GENERACION DE CODIGOS DE CONDICION SOCIOECONOMICA

CODIGOS DE CONDICION SOCIOECONOMICA PARA LOS QUE NO SON OCUPADOS O PARADOS QUE HAN TRABAJADO ANTES

Relación con la actividad	Condición Socioeconómica
3	19
5	21
7, 8 y 9	22
6 y 10	23
1	24

INSTITUTO NACIONAL DE ESTADISTICA

Desde el año 1778 en que nuestro país realiza el primer Censo donde se recogieron datos estadísticos de las personas que han efectuado el censo para poder realizar proyecciones de población, anticipando así las necesidades futuras de los ámbitos educativo, sanitario, asistencial, de vivienda, etc.

Este Censo de 1991 en el que solicitamos su colaboración, ha contemplado las necesidades de información del Estado, de las Comunidades Autónomas y de los Ayuntamientos. Sus datos personales quedarán amparados por el **secreto estadístico** según el Art. 13 de la Ley de la Función Estadística Pública.

Para garantizar el éxito de este Censo es preciso que colaboren **todas** las personas. Los datos sean **veraces** y se faciliten en el **plazo** requerido. Un Agente Censal, debidamente acreditado, se presentará en su vivienda a recoger el cuestionario censal.

Gracias por su colaboración.

José Quevedo
Presidente del INE

A cumplimentar por el Agente Censal

Provincia _____ Municipio _____
Ent. Colectiva _____ Ent. Singular _____
Núcleo o diseminado _____

Calle / Plaza / Carretera... _____
Número o Km. Escalera Planta o Piso Puerta Código Postal _____

Personas en la Vivienda

Residentes		Transmigrantes	
Presentes		Ausentes	
V	M	V	M
<input type="checkbox"/>	<input type="checkbox"/>	<input type="checkbox"/>	<input type="checkbox"/>
N° de Hogares en la Vivienda _____		Hogar N° _____	
N° de cuestionarios en el Hogar _____		Cuestionario N° _____	

Datos de la vivienda

Si en una vivienda se utilizan varios cuestionarios, anotar estos datos sólo en el primero.

1. **Datos del edificio donde se encuentra la vivienda**
¿Cuántas viviendas tiene el edificio?
1 Una vivienda
2 Dos viviendas
3 Tres o más viviendas
Año aproximado de construcción: _____

2. **Clase de vivienda**
Vivienda principal
1 Vivienda utilizada durante todo el año, o la mayor parte de él como residencia habitual o permanente
Vivienda no principal:
2 Vivienda secundaria o de temporada (utilizada sólo parte del año para veraneo, trabajos temporales, fines de semana, etc.)
3 Vivienda desocupada
4 Otro tipo de vivienda
Alojamiento utilizado como vivienda permanente
6 Fijo (cueva, choza, chabolas, etc.)
7 Móvil (remolque, barco, caravana, etc.)

3. **Régimen de tenencia de la vivienda**
En propiedad
1 Por compra, totalmente pagada
2 Por compra, con pagos pendientes
3 Por herencia o donación
Facilitada gratuita o semigratuitamente
4 Por el patrono, organismo o empresa por razón de trabajo
5 Por otras personas, hogares o instituciones
En alquiler
6 Sin muebles
7 Con muebles
Otra forma _____
8 Otra forma (especificar) _____

4. **Superficie de la vivienda**
Superficie útil aproximada, en metros cuadrados, contenida en el interior de los muros exteriores de la vivienda. _____

5. **Número de habitaciones**
1. ¿Cuántas habitaciones tiene en total la vivienda?
(Incluyase la cocina si tiene 4 m² o más. No incluir cuartos de baño, de aseo, retretes, vestíbulos, pasillos o galerías abiertas) _____
2. ¿Cuántas de estas habitaciones se usan exclusivamente para fines profesionales, comerciales y otros análogos?
(Por ejemplo: para oficina, taller, consultorio, agencia, etc.) _____

Censos de Población y Viviendas 1991

Cuestionario

0 0 0

6. **Instalaciones de la vivienda**
(Señale con un aspa [X] la opción correspondiente a la vivienda para cada una de las instalaciones que se relacionan)

1. **Agua corriente**
1 Con agua corriente en la vivienda
2 Sin agua corriente en la vivienda pero con agua corriente en el edificio
3 Sin agua corriente en la vivienda ni el edificio

2. **Agua caliente**
1 Sí tiene
2 No tiene

3. **Refrigeración**
1 Sí tiene
2 No tiene

4. **Cocina**
1 Sí tiene
2 No tiene

5. **Energía eléctrica**
1 Sí tiene
2 No tiene

6. **Gas distribuido por tuberías (gas ciudad, gas natural y propano)**
1 Sí tiene
2 No tiene

7. **Teléfono**
1 Sí tiene
2 No tiene

8. **Calefacción**
1 Tiene calefacción colectiva
2 Tiene calefacción individual
3 No tiene calefacción pero posee algún aparato móvil o fijo que permite elevar la temperatura de alguna o todas las habitaciones (incluidos radiadores eléctricos móviles)
4 No tiene calefacción.

9. **Combustible utilizado para la calefacción**
(Sólo para respuestas 1[X], 2[X] ó 3[X] en la pregunta anterior)
1 Carbón o productos derivados del carbón.
2 Madera
3 Pétroleo o derivados del petróleo
4 Gas (butano, propano, gas natural, etc.)
5 Electricidad
6 Otros

10. **Retrete**
1 Tiene retrete en el interior de la vivienda:
Número _____
2 No tiene retrete en el interior de la vivienda pero sí en el exterior de la misma
3 No tiene retrete

11. **Instalación fija de baño o ducha en el interior de la vivienda**
1 Sí tiene:
Número _____
2 No tiene:
Número _____

Firma de la persona principal (o quien la represente): _____

24



Censos de Población y Viviendas 1991

Fecha de referencia 1 de marzo de 1991

Relación de personas que deben inscribirse

¿Quién debe inscribirse?

- Todas las personas con domicilio habitual en la vivienda, incluso las que se encontraban temporalmente ausentes del municipio el viernes 1 de marzo de 1991 (residentes presentes y ausentes).
- Todas las personas que hayan pasado la noche del jueves 28 de febrero al viernes 1 de marzo en la vivienda, pero tienen el domicilio habitual en otro municipio (transaúntes).
- Como casos particulares se tendrá cuidado de:

No incluir a los nacidos después de las 0 horas del viernes 1 de marzo.
Incluir a los fallecidos después de las 0 horas del viernes 1 de marzo.

Cumplimente la tabla que figura a continuación en el siguiente orden:

- Persona N° 1 (Persona principal).
- Personas residentes (presentes o ausentes) emparentadas con la persona principal (cónyuge o pareja, hijos, yernos, nueras, nietos, padres y otros parientes).
- Personas residentes (presentes o ausentes) no emparentadas con la persona principal (servicio doméstico, huéspedes, compañeros de apartamento, etc.).
- Finalmente, personas que, emparentadas o no con la persona principal, hayan pernoctado el 28 de febrero en la vivienda, pero tienen el domicilio habitual en otro municipio.

Normalmente todas las personas que habitan en la vivienda deberán ser relacionadas en esta tabla. *gastos se anotará uno de dichos grupos en esta tabla y se solicitarán más cuestionarios al Agente Censal, inscribiéndose cada grupo en un cuestionario.*

Tabla: Relación de personas

N° de orden	Nombre	Apellidos
Persona N° 1 (Persona principal)	_____	_____
Persona N° 2	_____	_____
Persona N° 3	_____	_____
Persona N° 4	_____	_____
Persona N° 5	_____	_____
Persona N° 6	_____	_____
Persona N° 7	_____	_____
Persona N° 8	_____	_____
Persona N° 9	_____	_____
Persona N° 10	_____	_____
Persona N° 11	_____	_____
Persona N° 12	_____	_____
Persona N° 13	_____	_____
Persona N° 14	_____	_____
Persona N° 15	_____	_____

Instrucciones para la cumplimentación de las páginas siguientes

1. Cada cuestionario tiene capacidad para recoger los datos de un máximo de seis personas. Si son más de seis las personas que figuran en la Tabla de la página 2, solicite más cuestionarios al Agente Censal; en este caso, corrija el número de las personas en el segundo cuestionario y sucesivos:

Persona N° 7 | Persona N° 8 |
 Persona N° 7 | Persona N° 8 |
 Persona N° 7 | Persona N° 8 |

2. No se olvide de cumplimentar en la última página los datos de la vivienda. Si utiliza más de un cuestionario, ponga los datos de la vivienda solamente en el primero.
3. En las preguntas con diversas opciones, señale con un aspa (X) la que proceda.

-Cuando tenga que contestar números, anótelos en las casillas correspondientes, alineados a la derecha. (| | | |)
 -Cuando tenga que escribir el nombre de una provincia, municipio o país o cuando se le solicite una descripción, hágalo siempre con letras mayúsculas, utilizando una casilla para cada letra y separando las palabras por un espacio en blanco:
 | S | A | N | T | A | C | R | U | Z | | | |
 | D | E | J | E | N | E | R | I | F | E | |

4. Si no tuviera espacio suficiente, procure utilizar abreviaturas de uso común.
 -Tenga en cuenta que para los países deberá anotar el nombre que tengan actualmente.
 En las páginas siguientes, escriba, en primer lugar, en las cabeceras de las columnas y en el mismo orden de la Tabla, los nombres y apellidos de las personas relacionadas.
 El resto del cuestionario se cumplimentará anotando los datos de cada persona en la columna que le haya correspondido.

5. Si necesita ayuda para cumplimentar este cuestionario, pídala al Agente Censal o consúltelos al número telefónico de llamada gratuita:
900 - 11 25 11

6. Una vez cumplimentado el cuestionario, el Agente Censal pasará por su domicilio a recogerlo.

Legislación

Obligación de facilitar los datos

La Ley 4/1990, de 29 de junio de 1990, establece la obligatoriedad de facilitar los datos que se soliciten para los Censos de Población y Viviendas (Disposición adicional cuarta).

Secreto Estadístico.

Serán objeto de protección y quedarán amparados por el secreto estadístico los datos personales que obtengan los servicios estadísticos tanto directamente de los informantes como a través de fuentes administrativas (Art. 13.1 de la Ley de la Función Estadística Pública de 9 de mayo de 1989). Todo el personal estadístico tendrá la obligación de preservar el secreto estadístico (Art. 17.1 de la Ley de la Función Estadística Pública de 9 de mayo de 1989).

Sanciones.

La negativa a facilitar los datos requeridos o la inexactitud en los mismos puede ser causa de sanción (Título V de la Ley de la Función Estadística Pública de 9 de mayo de 1989).

1. Transcribir nombre y apellidos en el mismo orden en que figuran en la Tabla de la página 2.

Persona N° [1]	Persona N° [2]	Persona N° [3]	Persona N° [4]	Persona N° [5]	Persona N° [6]
Nombre	Nombre	Nombre	Nombre	Nombre	Nombre
1º Apellido	1º Apellido	1º Apellido	1º Apellido	1º Apellido	1º Apellido
2º Apellido	2º Apellido	2º Apellido	2º Apellido	2º Apellido	2º Apellido

2. Relación con la persona principal.

En el caso de la persona n° 1 se anotará el aspa en Persona principal

1 <input type="checkbox"/> Persona Principal	1 <input type="checkbox"/> Persona Principal	1 <input type="checkbox"/> Persona Principal	1 <input type="checkbox"/> Persona Principal	1 <input type="checkbox"/> Persona Principal	1 <input type="checkbox"/> Persona Principal
2 <input type="checkbox"/> Cónyuge o pareja	2 <input type="checkbox"/> Cónyuge o pareja	2 <input type="checkbox"/> Cónyuge o pareja	2 <input type="checkbox"/> Cónyuge o pareja	2 <input type="checkbox"/> Cónyuge o pareja	2 <input type="checkbox"/> Cónyuge o pareja
3 <input type="checkbox"/> Hijo/a	3 <input type="checkbox"/> Hijo/a	3 <input type="checkbox"/> Hijo/a	3 <input type="checkbox"/> Hijo/a	3 <input type="checkbox"/> Hijo/a	3 <input type="checkbox"/> Hijo/a
4 <input type="checkbox"/> Padre o madre	4 <input type="checkbox"/> Padre o madre	4 <input type="checkbox"/> Padre o madre	4 <input type="checkbox"/> Padre o madre	4 <input type="checkbox"/> Padre o madre	4 <input type="checkbox"/> Padre o madre
5 <input type="checkbox"/> Suegro/a	5 <input type="checkbox"/> Suegro/a	5 <input type="checkbox"/> Suegro/a	5 <input type="checkbox"/> Suegro/a	5 <input type="checkbox"/> Suegro/a	5 <input type="checkbox"/> Suegro/a
6 <input type="checkbox"/> Yerno o nuera	6 <input type="checkbox"/> Yerno o nuera	6 <input type="checkbox"/> Yerno o nuera	6 <input type="checkbox"/> Yerno o nuera	6 <input type="checkbox"/> Yerno o nuera	6 <input type="checkbox"/> Yerno o nuera
7 <input type="checkbox"/> Nieto/a	7 <input type="checkbox"/> Nieto/a	7 <input type="checkbox"/> Nieto/a	7 <input type="checkbox"/> Nieto/a	7 <input type="checkbox"/> Nieto/a	7 <input type="checkbox"/> Nieto/a
8 <input type="checkbox"/> Hermano a cuñado/a	8 <input type="checkbox"/> Hermano/a, cuñado/a	8 <input type="checkbox"/> Hermano/a, cuñado/a	8 <input type="checkbox"/> Hermano/a, cuñado/a	8 <input type="checkbox"/> Hermano/a, cuñado/a	8 <input type="checkbox"/> Hermano/a, cuñado/a
9 <input type="checkbox"/> Otro pariente	9 <input type="checkbox"/> Otro pariente	9 <input type="checkbox"/> Otro pariente	9 <input type="checkbox"/> Otro parientes	9 <input type="checkbox"/> Otro parientes	9 <input type="checkbox"/> Otro parientes
10 <input type="checkbox"/> Servicio doméstico	10 <input type="checkbox"/> Servicio doméstico	10 <input type="checkbox"/> Servicio doméstico	10 <input type="checkbox"/> Servicio doméstico	10 <input type="checkbox"/> Servicio doméstico	10 <input type="checkbox"/> Servicio doméstico
11 <input type="checkbox"/> Huésped	11 <input type="checkbox"/> Huésped	11 <input type="checkbox"/> Huésped	11 <input type="checkbox"/> Huésped	11 <input type="checkbox"/> Huésped	11 <input type="checkbox"/> Huésped
12 <input type="checkbox"/> Otra relación (de no parentesco)	12 <input type="checkbox"/> Otra relación (de no parentesco)	12 <input type="checkbox"/> Otra relación (de no parentesco)	12 <input type="checkbox"/> Otra relación (de no parentesco)	12 <input type="checkbox"/> Otra relación (de no parentesco)	12 <input type="checkbox"/> Otra relación (de no parentesco)

3. Sólo si se ha respondido 10, 11 ó 12 en la pregunta anterior.

¿Está emparentado con alguna persona inscrita en la Tabla de la página 2?

Si estuviera emparentado con más de una persona anote el n° de orden de la que aparezca primero en la Tabla.

1 <input type="checkbox"/> Si:	1 <input type="checkbox"/> Si:	1 <input type="checkbox"/> Si:	1 <input type="checkbox"/> Si:	1 <input type="checkbox"/> Si:	1 <input type="checkbox"/> Si:
N° de orden de esa persona	N° de orden de esa persona	N° de orden de esa persona	N° de orden de esa persona	N° de orden de esa persona	N° de orden de esa persona
6 <input type="checkbox"/> No	6 <input type="checkbox"/> No	6 <input type="checkbox"/> No	6 <input type="checkbox"/> No	6 <input type="checkbox"/> No	6 <input type="checkbox"/> No

4. ¿Figura su cónyuge o pareja en la Tabla de la página 2?

1 <input type="checkbox"/> Si:	1 <input type="checkbox"/> Si:	1 <input type="checkbox"/> Si:	1 <input type="checkbox"/> Si:	1 <input type="checkbox"/> Si:	1 <input type="checkbox"/> Si:
N° de orden del cónyuge o pareja	N° de orden del cónyuge o pareja	N° de orden del cónyuge o pareja	N° de orden del cónyuge o pareja	N° de orden del cónyuge o pareja	N° de orden del cónyuge o pareja
6 <input type="checkbox"/> No	6 <input type="checkbox"/> No	6 <input type="checkbox"/> No	6 <input type="checkbox"/> No	6 <input type="checkbox"/> No	6 <input type="checkbox"/> No

5. ¿Figura su padre o su madre en la Tabla de la página 2?

Si figuran ambos, anote el n° de orden del que aparezca primero en la Tabla.

1 <input type="checkbox"/> Si:	1 <input type="checkbox"/> Si:	1 <input type="checkbox"/> Si:	1 <input type="checkbox"/> Si:	1 <input type="checkbox"/> Si:	1 <input type="checkbox"/> Si:
N° de orden de su padre o de su madre	N° de orden de su padre o de su madre	N° de orden de su padre o de su madre	N° de orden de su padre o de su madre	N° de orden de su padre o de su madre	N° de orden de su padre o de su madre
6 <input type="checkbox"/> No	6 <input type="checkbox"/> No	6 <input type="checkbox"/> No	6 <input type="checkbox"/> No	6 <input type="checkbox"/> No	6 <input type="checkbox"/> No

6. Sexo

1 <input type="checkbox"/> Varón	1 <input type="checkbox"/> Varón	1 <input type="checkbox"/> Varón	1 <input type="checkbox"/> Varón	1 <input type="checkbox"/> Varón	1 <input type="checkbox"/> Varón
6 <input type="checkbox"/> Mujer	6 <input type="checkbox"/> Mujer	6 <input type="checkbox"/> Mujer	6 <input type="checkbox"/> Mujer	6 <input type="checkbox"/> Mujer	6 <input type="checkbox"/> Mujer

	Persona N° [1]	Persona N° [2]	Persona N° [3]	Persona N° [4]	Persona N° [5]	Persona N° [6]
1. Transcribir nombre y apellidos en el mismo orden en que figuran en la Tabla de la página 2.	Nombre 1º Apellido 2º Apellido	Nombre 1º Apellido 2º Apellido	Nombre 1º Apellido 2º Apellido	Nombre 1º Apellido 2º Apellido	Nombre 1º Apellido 2º Apellido	Nombre 1º Apellido 2º Apellido
2. Fecha de nacimiento	____/____/____	____/____/____	____/____/____	____/____/____	____/____/____	____/____/____
Ejemplo: Persona nacida el 11 de marzo de 1947	11/03/1947					
	Día Mes Año	Día Mes Año	Día Mes Año	Día Mes Año	Día Mes Año	Día Mes Año
8. Nacionalidad	1 <input type="checkbox"/> Española 2 <input type="checkbox"/> Española y otra: País de la otra nacionalidad: _____ _____ 3 <input type="checkbox"/> Extranjera: País: _____ _____ 4 <input type="checkbox"/> Apátrida	1 <input type="checkbox"/> Española 2 <input type="checkbox"/> Española y otra: País de la otra nacionalidad: _____ _____ 3 <input type="checkbox"/> Extranjera: País: _____ _____ 4 <input type="checkbox"/> Apátrida	1 <input type="checkbox"/> Española 2 <input type="checkbox"/> Española y otra: País de la otra nacionalidad: _____ _____ 3 <input type="checkbox"/> Extranjera: País: _____ _____ 4 <input type="checkbox"/> Apátrida	1 <input type="checkbox"/> Española 2 <input type="checkbox"/> Española y otra: País de la otra nacionalidad: _____ _____ 3 <input type="checkbox"/> Extranjera: País: _____ _____ 4 <input type="checkbox"/> Apátrida	1 <input type="checkbox"/> Española 2 <input type="checkbox"/> Española y otra: País de la otra nacionalidad: _____ _____ 3 <input type="checkbox"/> Extranjera: País: _____ _____ 4 <input type="checkbox"/> Apátrida	1 <input type="checkbox"/> Española 2 <input type="checkbox"/> Española y otra: País de la otra nacionalidad: _____ _____ 3 <input type="checkbox"/> Extranjera: País: _____ _____ 4 <input type="checkbox"/> Apátrida
9. Sólo para extranjeros y apátridas. Año de su última llegada a España	Año [] [] [] []	Año [] [] [] []	Año [] [] [] []	Año [] [] [] []	Año [] [] [] []	Año [] [] [] []
10. Situación de residencia	1 <input type="checkbox"/> Presente 2 <input type="checkbox"/> Ausente 3 <input type="checkbox"/> Transeúnte	1 <input type="checkbox"/> Presente 2 <input type="checkbox"/> Ausente 3 <input type="checkbox"/> Transeúnte	1 <input type="checkbox"/> Presente 2 <input type="checkbox"/> Ausente 3 <input type="checkbox"/> Transeúnte	1 <input type="checkbox"/> Presente 2 <input type="checkbox"/> Ausente 3 <input type="checkbox"/> Transeúnte	1 <input type="checkbox"/> Presente 2 <input type="checkbox"/> Ausente 3 <input type="checkbox"/> Transeúnte	1 <input type="checkbox"/> Presente 2 <input type="checkbox"/> Ausente 3 <input type="checkbox"/> Transeúnte
	Presente: Residente habitual en el municipio que el 1 de marzo de 1991 estaba presente en el municipio. Ausente: Residente habitual en el municipio pero que el 1 de marzo de 1991 estaba ausente del municipio. Transeúnte: Persona no residente habitual en el municipio, pero que se encontraba en la vivienda el 1 de marzo de 1991. *					

1. Transcribir nombre y apellidos en el mismo orden en que figuran en la Tabla de la página 2.

Persona N° [] [1]	Persona N° [] [2]	Persona N° [] [3]	Persona N° [] [4]	Persona N° [] [5]	Persona N° [] [6]
Nombre	Nombre	Nombre	Nombre	Nombre	Nombre
1º Apellido	1º Apellido	1º Apellido	1º Apellido	1º Apellido	1º Apellido
2º Apellido	2º Apellido	2º Apellido	2º Apellido	2º Apellido	2º Apellido

3 11. Sólo para transeúntes
Lugar de residencia

1 En otro municipio de España: _____

Municipio: _____

Provincia: _____

6 En el extranjero: _____

País: _____

1 En otro municipio de España: _____

Municipio: _____

Provincia: _____

6 En el extranjero: _____

País: _____

Esta es la última pregunta que deben contestar los transeúntes

12. Estado civil.
Indique su situación legal y no la situación de hecho.

1 Soltero

2 Casado

3 Viudo

4 Separado legalmente

5 Divorciado

1 Soltero

2 Casado

3 Viudo

4 Separado legalmente

5 Divorciado

13. Lugar de nacimiento

1 En este municipio

2 En otro municipio de España: _____

Municipio: _____

Provincia: _____

3 En el extranjero: _____

País: _____

1 En este municipio

2 En otro municipio de España: _____

Municipio: _____

Provincia: _____

3 En el extranjero: _____

País: _____

1. Transcribir nombre y apellidos en el mismo orden en que figuran en la Tabla de la página 2.

	Persona N° [1]	Persona N° [2]	Persona N° [3]	Persona N° [4]	Persona N° [5]	Persona N° [6]	
	Nombre _____ 1º Apellido _____ 2º Apellido _____	Nombre _____ 1º Apellido _____ 2º Apellido _____	Nombre _____ 1º Apellido _____ 2º Apellido _____	Nombre _____ 1º Apellido _____ 2º Apellido _____	Nombre _____ 1º Apellido _____ 2º Apellido _____	Nombre _____ 1º Apellido _____ 2º Apellido _____	
4	<p>14. Lugar de residencia habitual hace un año (1 de marzo de 1990)</p> <p>1 <input type="checkbox"/> No había nacido 2 <input type="checkbox"/> Residía en este municipio, en el mismo domicilio 3 <input type="checkbox"/> Residía en este municipio, en otro domicilio 4 <input type="checkbox"/> Residía en otro municipio de España: Municipio: _____ Provincia: _____ 5 <input type="checkbox"/> Residía en el extranjero: País: _____</p>	<p>1 <input type="checkbox"/> No había nacido 2 <input type="checkbox"/> Residía en este municipio, en el mismo domicilio 3 <input type="checkbox"/> Residía en este municipio, en otro domicilio 4 <input type="checkbox"/> Residía en otro municipio de España: Municipio: _____ Provincia: _____ 5 <input type="checkbox"/> Residía en el extranjero: País: _____</p>	<p>1 <input type="checkbox"/> No había nacido 2 <input type="checkbox"/> Residía en este municipio, en el mismo domicilio 3 <input type="checkbox"/> Residía en este municipio, en otro domicilio 4 <input type="checkbox"/> Residía en otro municipio de España: Municipio: _____ Provincia: _____ 5 <input type="checkbox"/> Residía en el extranjero: País: _____</p>	<p>1 <input type="checkbox"/> No había nacido 2 <input type="checkbox"/> Residía en este municipio, en el mismo domicilio 3 <input type="checkbox"/> Residía en este municipio, en otro domicilio 4 <input type="checkbox"/> Residía en otro municipio de España: Municipio: _____ Provincia: _____ 5 <input type="checkbox"/> Residía en el extranjero: País: _____</p>	<p>1 <input type="checkbox"/> No había nacido 2 <input type="checkbox"/> Residía en este municipio, en el mismo domicilio 3 <input type="checkbox"/> Residía en este municipio, en otro domicilio 4 <input type="checkbox"/> Residía en otro municipio de España: Municipio: _____ Provincia: _____ 5 <input type="checkbox"/> Residía en el extranjero: País: _____</p>	<p>1 <input type="checkbox"/> No había nacido 2 <input type="checkbox"/> Residía en este municipio, en el mismo domicilio 3 <input type="checkbox"/> Residía en este municipio, en otro domicilio 4 <input type="checkbox"/> Residía en otro municipio de España: Municipio: _____ Provincia: _____ 5 <input type="checkbox"/> Residía en el extranjero: País: _____</p>	
15	<p>15. Lugar de residencia habitual hace cinco años (1 de abril de 1988, fecha de la última Renovación Padrónal)</p> <p>1 <input type="checkbox"/> No había nacido 2 <input type="checkbox"/> Residía en este municipio, en el mismo domicilio 3 <input type="checkbox"/> Residía en este municipio, en otro domicilio 4 <input type="checkbox"/> Residía en otro municipio de España: Municipio: _____ Provincia: _____ 5 <input type="checkbox"/> Residía en el extranjero: País: _____</p>	<p>1 <input type="checkbox"/> No había nacido 2 <input type="checkbox"/> Residía en este municipio, en el mismo domicilio 3 <input type="checkbox"/> Residía en este municipio, en otro domicilio 4 <input type="checkbox"/> Residía en otro municipio de España: Municipio: _____ Provincia: _____ 5 <input type="checkbox"/> Residía en el extranjero: País: _____</p>	<p>1 <input type="checkbox"/> No había nacido 2 <input type="checkbox"/> Residía en este municipio, en el mismo domicilio 3 <input type="checkbox"/> Residía en este municipio, en otro domicilio 4 <input type="checkbox"/> Residía en otro municipio de España: Municipio: _____ Provincia: _____ 5 <input type="checkbox"/> Residía en el extranjero: País: _____</p>	<p>1 <input type="checkbox"/> No había nacido 2 <input type="checkbox"/> Residía en este municipio, en el mismo domicilio 3 <input type="checkbox"/> Residía en este municipio, en otro domicilio 4 <input type="checkbox"/> Residía en otro municipio de España: Municipio: _____ Provincia: _____ 5 <input type="checkbox"/> Residía en el extranjero: País: _____</p>	<p>1 <input type="checkbox"/> No había nacido 2 <input type="checkbox"/> Residía en este municipio, en el mismo domicilio 3 <input type="checkbox"/> Residía en este municipio, en otro domicilio 4 <input type="checkbox"/> Residía en otro municipio de España: Municipio: _____ Provincia: _____ 5 <input type="checkbox"/> Residía en el extranjero: País: _____</p>	<p>1 <input type="checkbox"/> No había nacido 2 <input type="checkbox"/> Residía en este municipio, en el mismo domicilio 3 <input type="checkbox"/> Residía en este municipio, en otro domicilio 4 <input type="checkbox"/> Residía en otro municipio de España: Municipio: _____ Provincia: _____ 5 <input type="checkbox"/> Residía en el extranjero: País: _____</p>	<p>1 <input type="checkbox"/> No había nacido 2 <input type="checkbox"/> Residía en este municipio, en el mismo domicilio 3 <input type="checkbox"/> Residía en este municipio, en otro domicilio 4 <input type="checkbox"/> Residía en otro municipio de España: Municipio: _____ Provincia: _____ 5 <input type="checkbox"/> Residía en el extranjero: País: _____</p>

1. Transcribir nombre y apellidos en el mismo orden en que figuran en la Tabla de la página 2

Persona N° []1

Nombre _____ Nombre
 1º Apellido _____ 1º Apellido
 2º Apellido _____ 2º Apellido

Persona N° []2

Nombre _____ Nombre
 1º Apellido _____ 1º Apellido
 2º Apellido _____ 2º Apellido

Persona N° []4

Nombre _____ Nombre
 1º Apellido _____ 1º Apellido
 2º Apellido _____ 2º Apellido

Persona N° []5

Nombre _____ Nombre
 1º Apellido _____ 1º Apellido
 2º Apellido _____ 2º Apellido

Persona N° []6

Nombre _____ Nombre
 1º Apellido _____ 1º Apellido
 2º Apellido _____ 2º Apellido

5. Lugar de residencia habitual hace diez años (1 de marzo de 1981) fecha del último Censo de Población)

1 No había nacido
 2 Residía en este municipio, en el mismo domicilio
 3 Residía en este municipio, en otro domicilio
 4 Residía en otro municipio de España:
 Municipio: _____
 Provincia: _____
 5 Residía en el extranjero:
 País: _____

1 No había nacido
 2 Residía en este municipio, en el mismo domicilio
 3 Residía en este municipio, en otro domicilio
 4 Residía en otro municipio de España:
 Municipio: _____
 Provincia: _____
 5 Residía en el extranjero:
 País: _____

1 No había nacido
 2 Residía en este municipio, en el mismo domicilio
 3 Residía en este municipio, en otro domicilio
 4 Residía en otro municipio de España:
 Municipio: _____
 Provincia: _____
 5 Residía en el extranjero:
 País: _____

1 No había nacido
 2 Residía en este municipio, en el mismo domicilio
 3 Residía en este municipio, en otro domicilio
 4 Residía en otro municipio de España:
 Municipio: _____
 Provincia: _____
 5 Residía en el extranjero:
 País: _____

17. Sólo para personas que en los últimos 10 años han residido en otro municipio.
 Indique el año en que fijó por última vez su residencia en este municipio y el lugar de procedencia.

Año []1, []9, []
 1 Procedía de otro municipio de España:
 Municipio: _____
 Provincia: _____
 6 Procedía del extranjero:
 País: _____

Año []1, []9, []
 1 Procedía de otro municipio de España:
 Municipio: _____
 Provincia: _____
 6 Procedía del extranjero:
 País: _____

Año []1, []9, []
 1 Procedía de otro municipio de España:
 Municipio: _____
 Provincia: _____
 6 Procedía del extranjero:
 País: _____

Año []1, []9, []
 1 Procedía de otro municipio de España:
 Municipio: _____
 Provincia: _____
 6 Procedía del extranjero:
 País: _____

1. Transcribir nombre y apellidos en el mismo orden en que figuran en la Tabla de la página 2.

6 18. Sólo para personas que estuvieran cursando estudios de cualquier tipo en la fecha censal (1 de marzo de 1991)

Estudios en curso

Se entiende por estudios aquellos que tienen un programa establecido, una duración mínima de tres meses, y están asociados a un centro de enseñanza oficial o privado, aún cuando se trate de enseñanza libre, a distancia, por correspondencia,...

Describe en primer lugar los estudios en curso (por ejemplo: 2º de EGB, 5º de Medicina, etc.) Si está cursando simultáneamente varios estudios indíquelo solamente el que considere principal.

A continuación señale con un aspa (X) la opción que se corresponda con los estudios descritos (en los ejemplos anteriores: 2[X] EGB (Cursos 1º a 5º); 1[X] Estudios de Facultades o Colegios Universitarios (1º y 2º Ciclos))

Notas aclaratorias

- La opción 2 incluye enseñanza de adultos de ese nivel
- La opción 3 incluye enseñanzas dirigidas a personas con deficiencias e incapacidades.
- La opción 4 incluye enseñanzas de adultos de ese nivel.
- La opción 7 incluye plan experimental de REM y acceso a la Universidad.
- La opción 8 incluye Artes Aplicadas y Oficios Artísticos, Conservatorios de Música (Grado Medio), Escuelas Oficiales de Idiomas, Suboficinas del Ejército, Avellanes de Vuelo, ... y cualquier otro estudio que exija para cursarlo el título de Graduado Escolar o equivalente.
- La opción 14 incluye Máster, Especialistas o equivalentes, con duración mínima de un curso lectivo.
- La opción 15 incluye Enseñanza Superior Militar, Enseñanza Náutica, Turismo, Educación Física, ... y cualquier otro estudio que, no teniendo en esta clasificación un apartado específico, exija para cursarlo BUP, COU, Bachiller Superior o Formación Profesional de 2º Grado.
- La opción 16 incluye los cursos del Plan Nacional de Formación e Inserción Profesional en centros del INEM, en centros colaboradores, en Ayuntamientos, en las empresas,

Persona N° [1]	Persona N° [2]	Persona N° [3]	Persona N° [4]	Persona N° [5]	Persona N° [6]
Nombre	Nombre	Nombre	Nombre	Nombre	Nombre
1º Apellido	1º Apellido	1º Apellido	1º Apellido	1º Apellido	1º Apellido
2º Apellido	2º Apellido	2º Apellido	2º Apellido	2º Apellido	2º Apellido
Descripción:	Descripción:	Descripción:	Descripción:	Descripción:	Descripción:
Enseñanza preescolar	Enseñanza preescolar	Enseñanza preescolar	Enseñanza preescolar	Enseñanza preescolar	Enseñanza preescolar
1 <input type="checkbox"/> Jardín de Infancia y Párvulos	1 <input type="checkbox"/> Jardín de Infancia y Párvulos	1 <input type="checkbox"/> Jardín de Infancia y Párvulos	1 <input type="checkbox"/> Jardín de Infancia y Párvulos	1 <input type="checkbox"/> Jardín de Infancia y Párvulos	1 <input type="checkbox"/> Jardín de Infancia y Párvulos
Enseñanzas de primer grado	Enseñanzas de primer grado	Enseñanzas de primer grado	Enseñanzas de primer grado	Enseñanzas de primer grado	Enseñanzas de primer grado
2 <input type="checkbox"/> EGB (Cursos 1º a 5º)	2 <input type="checkbox"/> EGB (Cursos 1º a 5º)	2 <input type="checkbox"/> EGB (Cursos 1º a 5º)	2 <input type="checkbox"/> EGB (Cursos 1º a 5º)	2 <input type="checkbox"/> EGB (Cursos 1º a 5º)	2 <input type="checkbox"/> EGB (Cursos 1º a 5º)
3 <input type="checkbox"/> Educación especial	3 <input type="checkbox"/> Educación especial	3 <input type="checkbox"/> Educación especial	3 <input type="checkbox"/> Educación especial	3 <input type="checkbox"/> Educación especial	3 <input type="checkbox"/> Educación especial
Enseñanzas de segundo grado	Enseñanzas de segundo grado	Enseñanzas de segundo grado	Enseñanzas de segundo grado	Enseñanzas de segundo grado	Enseñanzas de segundo grado
4 <input type="checkbox"/> EGB (Cursos 6º a 8º)	4 <input type="checkbox"/> EGB (Cursos 6º a 8º)	4 <input type="checkbox"/> EGB (Cursos 6º a 8º)	4 <input type="checkbox"/> EGB (Cursos 6º a 8º)	4 <input type="checkbox"/> EGB (Cursos 6º a 8º)	4 <input type="checkbox"/> EGB (Cursos 6º a 8º)
5 <input type="checkbox"/> Formación Profesional de 1º Grado	5 <input type="checkbox"/> Formación Profesional de 1º Grado	5 <input type="checkbox"/> Formación Profesional de 1º Grado	5 <input type="checkbox"/> Formación Profesional de 1º Grado	5 <input type="checkbox"/> Formación Profesional de 1º Grado	5 <input type="checkbox"/> Formación Profesional de 1º Grado
6 <input type="checkbox"/> Formación Profesional de 2º Grado	6 <input type="checkbox"/> Formación Profesional de 2º Grado	6 <input type="checkbox"/> Formación Profesional de 2º Grado	6 <input type="checkbox"/> Formación Profesional de 2º Grado	6 <input type="checkbox"/> Formación Profesional de 2º Grado	6 <input type="checkbox"/> Formación Profesional de 2º Grado
7 <input type="checkbox"/> BUP y COU	7 <input type="checkbox"/> BUP y COU	7 <input type="checkbox"/> BUP y COU	7 <input type="checkbox"/> BUP y COU	7 <input type="checkbox"/> BUP y COU	7 <input type="checkbox"/> BUP y COU
8 <input type="checkbox"/> Otras enseñanzas de 2º Grado	8 <input type="checkbox"/> Otras enseñanzas de 2º Grado	8 <input type="checkbox"/> Otras enseñanzas de 2º Grado	8 <input type="checkbox"/> Otras enseñanzas de 2º Grado	8 <input type="checkbox"/> Otras enseñanzas de 2º Grado	8 <input type="checkbox"/> Otras enseñanzas de 2º Grado
Enseñanzas de tercer grado	Enseñanzas de tercer grado	Enseñanzas de tercer grado	Enseñanzas de tercer grado	Enseñanzas de tercer grado	Enseñanzas de tercer grado
9 <input type="checkbox"/> Estudios de Arquitectura e Ingeniería Técnicas	9 <input type="checkbox"/> Estudios de Arquitectura e Ingeniería Técnicas	9 <input type="checkbox"/> Estudios de Arquitectura e Ingeniería Técnicas	9 <input type="checkbox"/> Estudios de Arquitectura e Ingeniería Técnicas	9 <input type="checkbox"/> Estudios de Arquitectura e Ingeniería Técnicas	9 <input type="checkbox"/> Estudios de Arquitectura e Ingeniería Técnicas
10 <input type="checkbox"/> Otras Escuelas Universitarias	10 <input type="checkbox"/> Otras Escuelas Universitarias	10 <input type="checkbox"/> Otras Escuelas Universitarias	10 <input type="checkbox"/> Otras Escuelas Universitarias	10 <input type="checkbox"/> Otras Escuelas Universitarias	10 <input type="checkbox"/> Otras Escuelas Universitarias
11 <input type="checkbox"/> Estudios de Facultades o Colegios Universitarios (1º y 2º Ciclos)	11 <input type="checkbox"/> Estudios de Facultades o Colegios Universitarios (1º y 2º Ciclos)	11 <input type="checkbox"/> Estudios de Facultades o Colegios Universitarios (1º y 2º Ciclos)	11 <input type="checkbox"/> Estudios de Facultades o Colegios Universitarios (1º y 2º Ciclos)	11 <input type="checkbox"/> Estudios de Facultades o Colegios Universitarios (1º y 2º Ciclos)	11 <input type="checkbox"/> Estudios de Facultades o Colegios Universitarios (1º y 2º Ciclos)
12 <input type="checkbox"/> Estudios de Escuelas Técnicas Superiores (1º y 2º Ciclos)	12 <input type="checkbox"/> Estudios de Escuelas Técnicas Superiores (1º y 2º Ciclos)	12 <input type="checkbox"/> Estudios de Escuelas Técnicas Superiores (1º y 2º Ciclos)	12 <input type="checkbox"/> Estudios de Escuelas Técnicas Superiores (1º y 2º Ciclos)	12 <input type="checkbox"/> Estudios de Escuelas Técnicas Superiores (1º y 2º Ciclos)	12 <input type="checkbox"/> Estudios de Escuelas Técnicas Superiores (1º y 2º Ciclos)
13 <input type="checkbox"/> Estudios de Doctorado	13 <input type="checkbox"/> Estudios de Doctorado	13 <input type="checkbox"/> Estudios de Doctorado	13 <input type="checkbox"/> Estudios de Doctorado	13 <input type="checkbox"/> Estudios de Doctorado	13 <input type="checkbox"/> Estudios de Doctorado
14 <input type="checkbox"/> Estudios de Postgrado o de especialización para Licenciados	14 <input type="checkbox"/> Estudios de Postgrado o de especialización para Licenciados	14 <input type="checkbox"/> Estudios de Postgrado o de especialización para Licenciados	14 <input type="checkbox"/> Estudios de Postgrado o de especialización para Licenciados	14 <input type="checkbox"/> Estudios de Postgrado o de especialización para Licenciados	14 <input type="checkbox"/> Estudios de Postgrado o de especialización para Licenciados
15 <input type="checkbox"/> Otras enseñanzas de 3º Grado	15 <input type="checkbox"/> Otras enseñanzas de 3º Grado	15 <input type="checkbox"/> Otras enseñanzas de 3º Grado	15 <input type="checkbox"/> Otras enseñanzas de 3º Grado	15 <input type="checkbox"/> Otras enseñanzas de 3º Grado	15 <input type="checkbox"/> Otras enseñanzas de 3º Grado
Enseñanzas no clasificables	Enseñanzas no clasificables	Enseñanzas no clasificables	Enseñanzas no clasificables	Enseñanzas no clasificables	Enseñanzas no clasificables
16 <input type="checkbox"/> Formación Profesional ocupacional	16 <input type="checkbox"/> Formación Profesional ocupacional	16 <input type="checkbox"/> Formación Profesional ocupacional	16 <input type="checkbox"/> Formación Profesional ocupacional	16 <input type="checkbox"/> Formación Profesional ocupacional	16 <input type="checkbox"/> Formación Profesional ocupacional
17 <input type="checkbox"/> Otras Enseñanzas	17 <input type="checkbox"/> Otras Enseñanzas	17 <input type="checkbox"/> Otras Enseñanzas	17 <input type="checkbox"/> Otras Enseñanzas	17 <input type="checkbox"/> Otras Enseñanzas	17 <input type="checkbox"/> Otras Enseñanzas

1. Transcribir nombre y apellidos en el mismo orden en que figuran en la Tabla de la página 2.

Persona N° [1]

Nombre
1º Apellido
2º Apellido

Persona N° [2]

Nombre
1º Apellido
2º Apellido

Persona N° [3]

Nombre
1º Apellido
2º Apellido

Persona N° [4]

Nombre
1º Apellido
2º Apellido

Persona N° [5]

Nombre
1º Apellido
2º Apellido

Persona N° [6]

Nombre
1º Apellido
2º Apellido

19. Sólo para personas de 10 o más años el 1 de marzo de 1991.

¿Cuál es el máximo nivel de estudios que ha terminado?

Señale la opción que corresponda teniendo en cuenta que se considera que un nivel se ha terminado cuando se han aprobado todos los cursos que incluye dicho nivel y por tanto se puede obtener el título o diploma correspondiente.

Si ha señalado una opción comprendida entre la 3 y la 15 especifique en la parte inferior con mayor detalle.

Ejemplos: Una persona que ha terminado la Formación Profesional de Primer Grado en la rama de Electricidad deberá marcar la opción 6. Una persona que ha terminado la opción 9 de la Formación Profesional deberá especificar: "F.P. Electricidad"; una persona que después de hacer BUP ha terminado COU deberá marcar la opción 7. [X] Bachiller Superior, BUP; un médico con especialización en Estomatología deberá marcar la opción 15. [X] Titulaciones de Estudios de Licenciados o Especialización para Estomatólogo".

Notas aclaratorias

- La opción 1 incluye las personas que son capaces de leer o escribir, comprendiéndola, una breve y sencilla exposición de hechos relativos a su vida corriente.

- La opción 2 incluye las personas que saben leer y escribir pero no han asistido a la escuela o han asistido menos de cinco años.

- La opción 4 incluye las personas que han completado los estudios de Capacitación Agraria, Formación Profesional Acelerada, Auxiliares Administrativos, Estudios Eclesiásticos (Humanidades) o Grado Elemental de Conservadores de Música.

- La opción 8 incluye Artes Aplicadas y Oficios Artísticos, Grado Medio de Conservadores de Música, Escuelas Oficiales de Idiomas, Suboficiales del Ejército, Auxiliares de Vuelo... Y cualquier otro estudio que exija para cursarlo el título de Graduado Escolar o equivalente.

- La opción 13 incluye la Enseñanza Superior Militar, Enseñanza Náutica, Turismo, Educación Física... Y cualquier otro estudio que, no teniendo en esta clasificación un apartado específico, exija para cursarlo BUP, COU, Bachiller Superior o Formación Profesional de 2º Grado.

- 1 No sabe leer o escribir
- 2 Sin estudios
- 3 Estudios Primarios, o cinco cursos aprobados de EGB o equivalentes
- 4 Bachiller Elemental (General, Laboral o Técnico), Graduado Escolar, EGB completa o equivalentes
- 5 Formación Profesional Primer Grado, Oficialía Industrial
- 6 Formación Profesional Segundo Grado, Maestría Industrial
- 7 Bachiller Superior, BUP
- 8 Otras Titulaciones Medias
- 9 Arquitecto e Ingeniero Técnico y Diplomado (aprobado completo 3º curso) de Escuelas Técnicas Superiores
- 10 Diplomado de Escuelas Universitarias y Diplomado (aprobado completo 3º curso) de Facultades y Colegios Universitarios
- 11 Arquitecto e Ingeniero Superior
- 12 Licenciado Universitario
- 13 Titulaciones de Estudios Superiores no universitarios
- 14 Doctorado
- 15 Titulaciones de Estudios de Postgraduado o Especialización para Licenciados

- 1 No sabe leer o escribir
- 2 Sin estudios
- 3 Estudios Primarios, o cinco cursos aprobados de EGB o equivalentes
- 4 Bachiller Elemental (General, Laboral o Técnico), Graduado Escolar, EGB completa o equivalentes
- 5 Formación Profesional Primer Grado, Oficialía Industrial
- 6 Formación Profesional Segundo Grado, Maestría Industrial
- 7 Bachiller Superior, BUP
- 8 Otras Titulaciones Medias
- 9 Arquitecto e Ingeniero Técnico y Diplomado (aprobado completo 3º curso) de Escuelas Técnicas Superiores
- 10 Diplomado de Escuelas Universitarias y Diplomado (aprobado completo 3º curso) de Facultades y Colegios Universitarios
- 11 Arquitecto e Ingeniero Superior
- 12 Licenciado Universitario
- 13 Titulaciones de Estudios Superiores no universitarios
- 14 Doctorado
- 15 Titulaciones de Estudios de Postgraduado o Especialización para Licenciados

- 1 No sabe leer o escribir
- 2 Sin estudios
- 3 Estudios Primarios, o cinco cursos aprobados de EGB o equivalentes
- 4 Bachiller Elemental (General, Laboral o Técnico), Graduado Escolar, EGB completa o equivalentes
- 5 Formación Profesional Primer Grado, Oficialía Industrial
- 6 Formación Profesional Segundo Grado, Maestría Industrial
- 7 Bachiller Superior, BUP
- 8 Otras Titulaciones Medias
- 9 Arquitecto e Ingeniero Técnico y Diplomado (aprobado completo 3º curso) de Escuelas Técnicas Superiores
- 10 Diplomado de Escuelas Universitarias y Diplomado (aprobado completo 3º curso) de Facultades y Colegios Universitarios
- 11 Arquitecto e Ingeniero Superior
- 12 Licenciado Universitario
- 13 Titulaciones de Estudios Superiores no universitarios
- 14 Doctorado
- 15 Titulaciones de Estudios de Postgraduado o Especialización para Licenciados

- 1 No sabe leer o escribir
- 2 Sin estudios
- 3 Estudios Primarios, o cinco cursos aprobados de EGB o equivalentes
- 4 Bachiller Elemental (General, Laboral o Técnico), Graduado Escolar, EGB completa o equivalentes
- 5 Formación Profesional Primer Grado, Oficialía Industrial
- 6 Formación Profesional Segundo Grado, Maestría Industrial
- 7 Bachiller Superior, BUP
- 8 Otras Titulaciones Medias
- 9 Arquitecto e Ingeniero Técnico y Diplomado (aprobado completo 3º curso) de Escuelas Técnicas Superiores
- 10 Diplomado de Escuelas Universitarias y Diplomado (aprobado completo 3º curso) de Facultades y Colegios Universitarios
- 11 Arquitecto e Ingeniero Superior
- 12 Licenciado Universitario
- 13 Titulaciones de Estudios Superiores no universitarios
- 14 Doctorado
- 15 Titulaciones de Estudios de Postgraduado o Especialización para Licenciados

- 1 No sabe leer o escribir
- 2 Sin estudios
- 3 Estudios Primarios, o cinco cursos aprobados de EGB o equivalentes
- 4 Bachiller Elemental (General, Laboral o Técnico), Graduado Escolar, EGB completa o equivalentes
- 5 Formación Profesional Primer Grado, Oficialía Industrial
- 6 Formación Profesional Segundo Grado, Maestría Industrial
- 7 Bachiller Superior, BUP
- 8 Otras Titulaciones Medias
- 9 Arquitecto e Ingeniero Técnico y Diplomado (aprobado completo 3º curso) de Escuelas Técnicas Superiores
- 10 Diplomado de Escuelas Universitarias y Diplomado (aprobado completo 3º curso) de Facultades y Colegios Universitarios
- 11 Arquitecto e Ingeniero Superior
- 12 Licenciado Universitario
- 13 Titulaciones de Estudios Superiores no universitarios
- 14 Doctorado
- 15 Titulaciones de Estudios de Postgraduado o Especialización para Licenciados

- 1 No sabe leer o escribir
- 2 Sin estudios
- 3 Estudios Primarios, o cinco cursos aprobados de EGB o equivalentes
- 4 Bachiller Elemental (General, Laboral o Técnico), Graduado Escolar, EGB completa o equivalentes
- 5 Formación Profesional Primer Grado, Oficialía Industrial
- 6 Formación Profesional Segundo Grado, Maestría Industrial
- 7 Bachiller Superior, BUP
- 8 Otras Titulaciones Medias
- 9 Arquitecto e Ingeniero Técnico y Diplomado (aprobado completo 3º curso) de Escuelas Técnicas Superiores
- 10 Diplomado de Escuelas Universitarias y Diplomado (aprobado completo 3º curso) de Facultades y Colegios Universitarios
- 11 Arquitecto e Ingeniero Superior
- 12 Licenciado Universitario
- 13 Titulaciones de Estudios Superiores no universitarios
- 14 Doctorado
- 15 Titulaciones de Estudios de Postgraduado o Especialización para Licenciados

Especificar:

Especificar:

Especificar:

Especificar:

Especificar:

Especificar:

1. Transcribir nombre y apellidos en el mismo orden en que figuran en la Tabla de la página 2

Persona N° [1] [1]	Persona N° [1] [2]	Persona N° [1] [3]	Persona N° [1] [4]	Persona N° [1] [5]	Persona N° [1] [6]
Nombre	Nombre	Nombre	Nombre	Nombre	Nombre
1º Apellido	1º Apellido	1º Apellido	1º Apellido	1º Apellido	1º Apellido
2º Apellido	2º Apellido	2º Apellido	2º Apellido	2º Apellido	2º Apellido

[B] 20. Sólo para mujeres que han tenido hijos.

¿Cuántos hijos nacidos con vida ha tenido?

N.º de hijos [] [] [] [] N.º de hijos [] [] [] [] N.º de hijos [] [] [] []

Incluye los ya fallecidos.

21. Sólo para mujeres que permanecen casadas en primeras nupcias.

Año de la boda.

Año [1] [1] [9] [] [] [] Año [1] [1] [9] [] [] [] Año [1] [1] [9] [] [] []

22. Relación con la actividad.

Señale la situación en que se encontraba la semana del 22 al 28 de febrero de 1991. Si estuvo en más de una situación señale todas ellas hasta un máximo de tres (por ejemplo: una persona que está trabajando y estudiando deberá marcar las opciones 2 [] Ocupado y 8 [] Estudiante...). Se consideran ocupadas las personas que han trabajado al menos una hora en la semana de referencia (22 al 28 de febrero). Aquellas personas que en dicha semana estuvieron temporalmente ausentes de su trabajo por enfermedad, vacaciones, etc. se considerarán también ocupadas.

	Persona N° [1] [1]	Persona N° [1] [2]	Persona N° [1] [3]	Persona N° [1] [4]	Persona N° [1] [5]	Persona N° [1] [6]
1 [] Cumpliendo el servicio militar.	1 [] Cumpliendo el servicio militar.	1 [] Cumpliendo el servicio militar.	1 [] Cumpliendo el servicio militar.	1 [] Cumpliendo el servicio militar.	1 [] Cumpliendo el servicio militar.	1 [] Cumpliendo el servicio militar.
2 [] Ocupado.	2 [] Ocupado.	2 [] Ocupado.	2 [] Ocupado.	2 [] Ocupado.	2 [] Ocupado.	2 [] Ocupado.
3 [] Parado buscando su primer empleo	3 [] Parado buscando su primer empleo	3 [] Parado buscando su primer empleo	3 [] Parado buscando su primer empleo	3 [] Parado buscando su primer empleo	3 [] Parado buscando su primer empleo	3 [] Parado buscando su primer empleo
4 [] Parado habiendo trabajado antes.	4 [] Parado habiendo trabajado antes.	4 [] Parado habiendo trabajado antes.	4 [] Parado habiendo trabajado antes.	4 [] Parado habiendo trabajado antes.	4 [] Parado habiendo trabajado antes.	4 [] Parado habiendo trabajado antes.
5 [] Jubilado (percibiendo una pensión de jubilación o invalidez)	5 [] Jubilado (percibiendo una pensión de jubilación o invalidez)	5 [] Jubilado (percibiendo una pensión de jubilación o invalidez)	5 [] Jubilado (percibiendo una pensión de jubilación o invalidez)	5 [] Jubilado (percibiendo una pensión de jubilación o invalidez)	5 [] Jubilado (percibiendo una pensión de jubilación o invalidez)	5 [] Jubilado (percibiendo una pensión de jubilación o invalidez)
6 [] Percibiendo una pensión distinta de jubilación o invalidez.	6 [] Percibiendo una pensión distinta de jubilación o invalidez.	6 [] Percibiendo una pensión distinta de jubilación o invalidez.	6 [] Percibiendo una pensión distinta de jubilación o invalidez.	6 [] Percibiendo una pensión distinta de jubilación o invalidez.	6 [] Percibiendo una pensión distinta de jubilación o invalidez.	6 [] Percibiendo una pensión distinta de jubilación o invalidez.
7 [] Incapacitado permanentemente para trabajar.	7 [] Incapacitado permanentemente para trabajar.	7 [] Incapacitado permanentemente para trabajar.	7 [] Incapacitado permanentemente para trabajar.	7 [] Incapacitado permanentemente para trabajar.	7 [] Incapacitado permanentemente para trabajar.	7 [] Incapacitado permanentemente para trabajar.
8 [] Estudiante, escolar o preescolar.	8 [] Estudiante, escolar o preescolar.	8 [] Estudiante, escolar o preescolar.	8 [] Estudiante, escolar o preescolar.	8 [] Estudiante, escolar o preescolar.	8 [] Estudiante, escolar o preescolar.	8 [] Estudiante, escolar o preescolar.
9 [] Labores del hogar (no remuneradas).	9 [] Labores del hogar (no remuneradas).	9 [] Labores del hogar (no remuneradas).	9 [] Labores del hogar (no remuneradas).	9 [] Labores del hogar (no remuneradas).	9 [] Labores del hogar (no remuneradas).	9 [] Labores del hogar (no remuneradas).
10 [] Otra situación (menores no escolarizados, rentistas etc.).	10 [] Otra situación (menores no escolarizados, rentistas etc.).	10 [] Otra situación (menores no escolarizados, rentistas etc.).	10 [] Otra situación (menores no escolarizados, rentistas etc.).	10 [] Otra situación (menores no escolarizados, rentistas etc.).	10 [] Otra situación (menores no escolarizados, rentistas etc.).	10 [] Otra situación (menores no escolarizados, rentistas etc.).

Ocupación, Profesión u Oficio

Si tiene alguna dificultad en localizar su ocupación en esta tabla, consulte a su agente censal que se ofrecerá a ayudarle.

Profesionales, técnicos y similares

- Arquitectos
Ingenieros
Médicos
ATS
Profesionales con titulación superior o técnica y diplomados de las Ciencias:
Dúrmica
Fisiología
Geografía
Matemáticas
Informáticas, y similares

Personal auxiliar de:

- Ciencias
Ingeniería
Medicina
Navegación aérea
Navegación marítima
Comunicaciones, etc.
Técnicos de laboratorio, auxiliares de clínica, delineantes, fotógrafos, programadores informática, operadores informáticos, técnicos de sonido, etc.)

Escritores

- Artistas
Membros del Clero
Profesionales del espectáculo
Profesionales del deporte

Personal docente

- Profesionales del derecho
Asistentes sociales
Economistas
Psicólogos
Sociólogos
y profesionales asimilados

Directivos y Gerentes de la Administración Pública y las Empresas

- Miembros de los órganos de gobierno, legislativos y consultivos.
Personal directivo de las Administraciones Públicas
Directores y Gerentes de empresas publicas o privadas (Se excluyen los propietarios de establecimientos agrícolas, comerciales y industriales que, además, funcionan no directivos propias de dichos establecimientos)

Servicios administrativos en las empresas y en la Administración Pública

- Jefes de oficinas administrativas, públicas o privadas (Jefes de personal, de administración, etc.)
Jefes e inspectores de oficinas (Jefes de estación, correo, etc.)

Resto de empleados administrativos (Mecanógrafos, grabadores, etc.)

- Personal de ventanilla
Recepcionistas
Teléfono
Carteros
Mensajeros
Cajeros
Copistas
Redactores
Lectores
Empleados de registros, notaría, seguros y similares

Comercio

- Agentes y comedores de comercio
Representantes comerciales
Jefes de compras
Jefes de ventas
Agentes de seguros
Sustitutos
Tesoreros, y similares

Dependientes de comercio

- Vendedores
Demostradores y similares
Proprietarios de establecimientos comerciales que trabajan en los mismos

Hostelería, Servicios personales, de protección y seguridad, domésticos y similares

- Personal de hostelería (incluye los propietarios de establecimientos hoteleros que trabajan en los mismos) y de Servicios personales (peluqueros, empleados de pompas fúnebres, encargados de guardarropía, etc.)
Trabajadores dedicados al cuidado de personas
Guías
Azafates, y similares

Trabajadores de los servicios de protección y seguridad (Policías, bomberos, etc.)

- Personal de servicio doméstico y de limpieza de viviendas e inmuebles

Agricultura, ganadería, silvicultura, pesca y caza

- Agricultores
Ganaderos
Pescadores
Cazadores

- Jefes de oficinas administrativas, públicas o privadas (Jefes de explotación agraria, ganadería, pesquerías o forestales que trabajan en las mismas)

Actividad del establecimiento

Agricultura y Pesca

- Agricultura, Ganadería, Caza y Silvicultura (Producción y servicios anexos)

Pesca y piscicultura

- Pesca y piscicultura

Industrias extractivas

- Extracción de:
Combustibles sólidos,
Petróleo
Gas natural
Minerales radioactivos

Resto de industrias extractivas:

- Hierro
Minerales metálicos no energéticos (Piedra, sal, etc.)

Industrias manufactureras

- Industrias de productos:
Alimenticios
Bebidas
Tabaco

Industrias:

- Textil
Cuero
Calzado
Confecciones textiles

Industrias:

- Madera
Corcho
Contrachapados, cestería, espartería, etc.)

Industrias:

- Papel
Ares Gráficas
Edición y reproducción de soportes grabados (vídeo, sonido, etc.)
maquinaria fija (para productos químicos, textiles, alimenticios, de metal, madera, etc.)
Conductores y operadores de maquinaria móvil (traspas, trenes, autobuses, etc.); operadores de grúas, montacargas, tractores, segadoras, excavadoras, etc.; marineros de cubierta y similares

Coquerías

- Refino de petróleo
Tratamiento de combustibles nucleares

Fabricación de productos químicos (Gases industriales, abonos, cauchos, pinturas, productos farmacéuticos, jabones, etc.)

- Fabricación de fibras artificiales y sintéticas.
Fabricación de productos minerales no metálicos (cemento, hormigón, yeso, vidrio, cerámica, ladrillos, etc.)

Profesionales de las Fuerzas Armadas

- Profesionales de las Fuerzas Armadas

- Producción de metales (siderurgia, producción de metales no férreos, fundición, etc.)

- Fabricación de productos metálicos (carpintería metálica, herrería, forja y otros tratamientos de metales, etc.)
Construcción de máquinas, equipo y material mecánico (motores y turbinas, maquinaria industrial y agrícola, armas, electrodomésticos, etc.)

- Fabricación de equipo y material eléctrico, electrónico y óptico (ordenadores, material fotográfico, receptores de radio y televisión, relojes, etc.)

- Fabricación de material de transporte (propulsor de motor, bicicletas, rayos, piezas para su reparación)

- Fabricación de productos de caucho y materias plásticas.
Otras industrias manufactureras (fabricación de muebles, artículos de deporte, juguetes, joyería, bisutería, etc.)

- Defensa y Seguridad Social
incluye funciones administrativas, inspectores, de planificación y gestión, de producción y similares.
Por tanto, se excluyen las actividades sanitarias, asistenciales y educativas)

- Defensa y Seguridad Social
incluye funciones administrativas, inspectores, de planificación y gestión, de producción y similares.
Por tanto, se excluyen las actividades sanitarias, asistenciales y educativas)

- Defensa y Seguridad Social
incluye funciones administrativas, inspectores, de planificación y gestión, de producción y similares.
Por tanto, se excluyen las actividades sanitarias, asistenciales y educativas)

- Defensa y Seguridad Social
incluye funciones administrativas, inspectores, de planificación y gestión, de producción y similares.
Por tanto, se excluyen las actividades sanitarias, asistenciales y educativas)

- Defensa y Seguridad Social
incluye funciones administrativas, inspectores, de planificación y gestión, de producción y similares.
Por tanto, se excluyen las actividades sanitarias, asistenciales y educativas)

- Defensa y Seguridad Social
incluye funciones administrativas, inspectores, de planificación y gestión, de producción y similares.
Por tanto, se excluyen las actividades sanitarias, asistenciales y educativas)

- Defensa y Seguridad Social
incluye funciones administrativas, inspectores, de planificación y gestión, de producción y similares.
Por tanto, se excluyen las actividades sanitarias, asistenciales y educativas)

- Defensa y Seguridad Social
incluye funciones administrativas, inspectores, de planificación y gestión, de producción y similares.
Por tanto, se excluyen las actividades sanitarias, asistenciales y educativas)

- Defensa y Seguridad Social
incluye funciones administrativas, inspectores, de planificación y gestión, de producción y similares.
Por tanto, se excluyen las actividades sanitarias, asistenciales y educativas)

- Defensa y Seguridad Social
incluye funciones administrativas, inspectores, de planificación y gestión, de producción y similares.
Por tanto, se excluyen las actividades sanitarias, asistenciales y educativas)

- Defensa y Seguridad Social
incluye funciones administrativas, inspectores, de planificación y gestión, de producción y similares.
Por tanto, se excluyen las actividades sanitarias, asistenciales y educativas)

- Defensa y Seguridad Social
incluye funciones administrativas, inspectores, de planificación y gestión, de producción y similares.
Por tanto, se excluyen las actividades sanitarias, asistenciales y educativas)

- Defensa y Seguridad Social
incluye funciones administrativas, inspectores, de planificación y gestión, de producción y similares.
Por tanto, se excluyen las actividades sanitarias, asistenciales y educativas)

- Defensa y Seguridad Social
incluye funciones administrativas, inspectores, de planificación y gestión, de producción y similares.
Por tanto, se excluyen las actividades sanitarias, asistenciales y educativas)

- Defensa y Seguridad Social
incluye funciones administrativas, inspectores, de planificación y gestión, de producción y similares.
Por tanto, se excluyen las actividades sanitarias, asistenciales y educativas)



Cuestionario

Viviendas no principales sin personas inscritas

Censos de Población y Viviendas 1991

A. Cumplimentar por el Agente Censal

Provincia _____

Municipio _____

Ent. Colectiva _____

Ent. Singular _____

Núcleo o diseminado _____

Calle / Plaza / Carretera... _____

Número o Km. Escalera _____ Planta o Piso Puerta _____ Código Postal _____

Districto _____

Sección _____

Manzana _____

Nº del Edificio _____

Nº de la Vivienda _____



Datos de la vivienda

[9, 9]

1. Datos del edificio donde se encuentra la vivienda

- ¿Cuántas viviendas tiene el edificio?
- 1 Una vivienda
- 2 Dos viviendas
- 3 Tres o más viviendas
- Año aproximado de construcción [] [] [] [] [] []

2. Clase de vivienda

- Vivienda no principal:
- 2 Vivienda secundaria o de temporada (utilizada sólo parte del año para veraneo, trabajos temporales, fines de semana, etc.)
- 3 Vivienda desocupada
- 4 Otro tipo de vivienda
- 5 No consta

3. Régimen de tenencia de la vivienda

- En propiedad
- 1 Por compra, totalmente pagada
- 2 Por compra, con pagos pendientes
- 3 Por herencia o donación
- Facilitada gratuita o semigratuitamente
- 4 Por el patrono, organismo o empresa por razón de trabajo
- 5 Por otras personas, hogares o instituciones
- En alquiler
- 6 Sin muebles
- 7 Con muebles
- Otra forma
- 8 Otra forma (especificar) _____

4. Superficie de la vivienda

- Superficie útil aproximada, en metros cuadrados, contenida en el interior de los muros exteriores de la vivienda [] [] [] [] [] []

5. Número de habitaciones

1. ¿Cuántas habitaciones tiene en total la vivienda? (incluyase la cocina si tiene 4 m² o más. No incluir cuartos de baño, de aseo, estretes, vestíbulos, pasillos o galerías abiertas) [] [] [] [] [] []
2. ¿Cuántas de estas habitaciones se usan exclusivamente para fines profesionales, comerciales y otros análogos? (Por ejemplo: para oficina, taller, consultorio, agencia, etc.) [] [] [] [] [] []

6. Instalaciones de la vivienda

1. Agua corriente
- 1 Con agua corriente en la vivienda
- 2 Sin agua corriente en la vivienda pero con agua corriente en el edificio
- 3 Sin agua corriente en la vivienda ni el edificio.
2. Agua caliente
- 1 Sí tiene
- 6 No tiene

3. Refrigeración

- 1 Sí tiene
- 6 No tiene

4. Cocina

- 1 Sí tiene
- 6 No tiene

5. Energía eléctrica

- 1 Sí tiene
- 6 No tiene

6. Gas distribuido por tuberías (gas ciudad, gas natural, y propano)

- 1 Sí tiene
- 6 No tiene

7. Teléfono

- 1 Sí tiene
- 6 No tiene

8. Calefacción

- 1 Tiene calefacción colectiva
- 2 Tiene calefacción individual
- 3 No tiene calefacción pero posee algún aparato móvil o fijo que permite elevar la temperatura de alguna o todas las habitaciones (incluidos radiadores eléctricos móviles)
- 4 No tiene calefacción

9. Combustible utilizado para la calefacción

- (Sólo para respuestas 100, 200 ó 300 en la pregunta anterior)
- 1 Carbón o productos derivados del carbón.
- 2 Madera
- 3 Petróleo o derivados del petróleo
- 4 Gas (butano, propano, gas natural, etc.)
- 5 Electricidad
- 6 Otros

10. Retrete

- 1 Tiene retrete en el interior de la vivienda:
- Número [] [] [] [] [] []
- 2 No tiene retrete en el interior de la vivienda pero sí en el exterior de la misma
- 3 No tiene retrete

11. Instalación fija de baño o ducha en el interior de la vivienda

- 1 Sí tiene:
- Número [] [] [] [] [] []
- 6 No tiene

Cuestionario Colectivos

Censos de Población y Viviendas 1991



INSTITUTO NACIONAL DE ESTADÍSTICA

A cumplimentar por el Agente Censal

Provincia

Municipio

Ent. Colectiva

Ent. Singular

Núcleo o diseminado

Calle / Plaza / Carretera...

Número o Km. Escalera Planta o Piso Puerta Código Postal

Residentes en el Establecimiento

Presentes		Ausentes	
V <input type="text"/>	M <input type="text"/>	V <input type="text"/>	M <input type="text"/>

Distrito

Sección

Manzana

Nº del Edificio

Nº del Establecimiento

Transentes varones en el establecimiento

Españoles

Extranjeros

Transentes mujeres en el establecimiento

Españolas

Extranjeras

Nº cuestionarios ind. recogidos



Forma de cumplimentar este cuestionario

1. Rellene completamente los datos relativos al establecimiento, es decir, el tipo de establecimiento y la capacidad del mismo.
 2. Cumplimente la Tabla 1. Resumen de transeúntes. Se considerarán transeúntes las personas que hayan pernoctado en el establecimiento la noche del 28 de febrero al 1 de marzo, pero que tengan su domicilio habitual en otro municipio.
 3. Relacione en la Tabla 2. Relación de residentes (presentes y ausentes), de las páginas 3 y 4, todas las personas residentes en el establecimiento, es decir, aquellas con domicilio habitual en él, aunque se hallen temporalmente ausentes del municipio el 1 de marzo de 1991. Esta tabla tiene capacidad para 80 personas. Cuando haya más de 80 residentes en el establecimiento, se utilizarán tantos cuestionarios de colectivos como sea preciso. No escriba en los espacios sombreados.
 4. Firme este cuestionario y entréguelo al Agente Censal.
- Si necesita ayuda para cumplimentar este cuestionario, pídala al Agente Censal o consúltenos al número telefónico de llamada gratuita: **900 - 11 25 11**

El Agente Censal le entregará un cuestionario individual para cada residente que figura en la tabla de las páginas 3 y 4. Una vez cumplimentados deberán introducirse en este cuestionario y ser entregados al Agente Censal.

Legislación

Obligación de facilitar los datos
La Ley 4/1990, de 29 de junio de 1990, establece la obligatoriedad de facilitar los datos que se solicitan para los Censos de Población y Viviendas (Disposición adicional cuarta).

Secreto Estadístico.
Serán objeto de protección y quedarán amparados por el secreto estadístico los datos personales que obtengan las oficinas censales de los municipios, así como a través de fuentes administrativas (Art. 13.1 de la Ley de la Función Estadística Pública de 9 de mayo de 1989).

Todo el personal estadístico tendrá la obligación de preservar el secreto estadístico (Art. 17.1 de la Ley de la Función Estadística Pública de 9 de mayo de 1989).

Sanciones.
La negativa a facilitar los datos requeridos o la inexactitud en los mismos puede ser causa de sanción (Título V de la Ley de la Función Estadística Pública de 9 de mayo de 1989).

Datos del establecimiento.

1. Tipo del establecimiento.
Señale el tipo, entre los que se detallan a continuación, de su establecimiento, poniendo un aspa en la respuesta correcta. Cuando su establecimiento se ajuste a varios tipos, señale sólo el principal.

- 1 Hoteles, moteles, pensiones, hostales, albergues, bungalows, apartahoteles, etc.
- 2 Colegios Mayores, residencias de estudiantes, etc.
- 3 Residencias de trabajadores, etc.
- 4 Instituciones de enseñanza (internados de EGB, BUP, FP, academias y escuelas militares, seminarios, etc.)
- 5 Hospitales generales y hospitales especiales de corta estancia.
- 6 Hospitales psiquiátricos.
- 7 Hospitales de larga estancia (excepto psiquiátricos): geriátricos, de enfermos crónicos, etc.
- 8 Orfanatos.
- 9 Asilos o residencias de ancianos.
- 10 Instituciones para los discapacitados.
- 11 Albergues para los desvalidos o marginados sociales.
- 12 Instituciones de asistencia social a la infancia, juventud, adultos, etc.
- 13 Instituciones religiosas no incluidas anteriormente (monasterios, abadías, conventos, noviciados, etc.)
- 14 Establecimientos militares (cuarteles, residencias de oficiales y suboficiales, campamentos militares, etc.)
- 15 Instituciones penitenciarias (cárceles, reformatorios, correccionales, etc.)
- 16 Otros.

2. Capacidad del establecimiento.
Añote el número de personas que pueda albergar. Utilice una casilla para cada dígito, dejando las casillas libres a la izquierda.

Núm. Personas :

1. Escriba su nombre y apellidos en la columna de la derecha

Nombre _____
1º Apellido _____
2º Apellido _____

2. Relación con el establecimiento.

- Persona que trabaja en el establecimiento.
 Persona que, teniendo el domicilio habitual en el establecimiento, no trabaja en el mismo.

3. Sexo.

- Varón
 Mujer

4. Fecha de nacimiento

Ejemplo:

Persona nacida el 11 de marzo de 1947

[1] [1] [1] [3] [1] [1] [9] [4] [7]
Día Mes Año

Día Mes Año

5. Nacionalidad

- Española
 Otra:

País:

 Apátrida

6. Situación de residencia

Presente: Residente habitual en el municipio que el 1 de marzo de 1991 estaba presente en el mismo.

Ausente: Residente habitual en el municipio pero que el 1 de marzo de 1991 estaba ausente del municipio.

- Presente
 Ausente

7. Estado civil

Indique su situación legal y no la situación de hecho

- Soltero
 Casado
 Viudo
 Separado legalmente
 Divorciado

8. Lugar de nacimiento.

- En este municipio
 En otro municipio de España
- Municipio: _____
Provincia: _____
País: _____

9. Lugar de residencia habitual hace diez años (1 de marzo de 1981, fecha del último Censo de Población)

- No había nacido
 Residía en este municipio, en el mismo domicilio
 Residía en este municipio, en otro domicilio
 Residía en otro municipio de España:
- Municipio: _____
Provincia: _____
País: _____

10. Sólo para personas que en los últimos 10 años han residido en otro municipio.

- Año [1] [9] [1]
- Procedía de otro municipio de España:
- Municipio: _____
Provincia: _____
País: _____
- Procedía del extranjero:
- País: _____

3 11. Sólo para personas de 10 o más años el 1 de marzo de 1991.

¿Cuál es el máximo nivel de estudios que ha terminado?

Señale la opción que corresponda teniendo en cuenta que se considera que un nivel se ha terminado cuando se han aprobado todos los cursos que incluye dicho nivel y por tanto se puede obtener el título o diploma correspondiente.

Si ha señalado una opción comprendida entre la 3 y la 15 especifique en la parte inferior con mayor detalle.

Ejemplos: Una persona que ha terminado Formación Profesional de Primer Grado en la rama de Electricidad deberá marcar la opción 5 [X] (Formación Profesional de Primer Grado...), y a continuación especificar "F.P.1 Electricidad"; una persona que después de hacer BUP ha terminado COU deberá marcar la opción 7 [X] (Bachiller Superior, BUP) y después especificar "BUP"; un médico con especialización en Estomatología deberá marcar la opción 15 [X] (Titulaciones de Estudios de Postgrado o Especialización para Licenciados) y después especificar "Médico Estomatólogo".

Notas aclaratorias

- La opción 1 incluye las personas que no son capaces de leer o escribir, comprendiéndola, una breve y sencilla exposición de hechos relativos a su vida corriente.
- La opción 2 incluye las personas que saben leer y escribir pero no han asistido a la escuela o han asistido menos de cinco años.
- La opción 4 incluye las personas que han completado los estudios de Capacitación Agraria, Formación Profesional Avanzada, Auxiliares Administrativos, Estudios Eclesiásticos (Humanidades) o Grado Elemental de Conservatorios de Música.
- La opción 8 incluye Artes Aplicadas y Oficios Artísticos, Grado Medio de Conservatorios de Música, Escuelas Oficiales de Idiomas, Suboficiales del Ejército, Auxiliares de Vuelo... y cualquier otro estudio que exija para cursarlo el título de Graduado Escolar o equivalente.
- La opción 13 incluye la Enseñanza Superior Militar, Enseñanza Náutica, Turismo, Educación Física... y cualquier otro estudio que, no teniendo en esta clasificación un apartado específico, exija para cursarlo BUP, COU, Bachiller Superior o Formación Profesional de 2º Grado.

1 No sabe leer o escribir

- 2 Sin estudios
- 3 Estudios Primarios, o cinco cursos aprobados de EGB o equivalentes
- 4 Bachiller Elemental (General, Laboral o Técnico), Graduado Escolar, EGB completa o equivalentes
- 5 Formación Profesional Primer Grado, Oficialía Industrial

6 Formación Profesional Segundo Grado, Maestría Industrial

- 7 Bachiller Superior, BUP
- 8 Otras Titulaciones Medias
- 9 Arquitecto e Ingeniero Técnicos y Diplomado (aprobado completo 3º curso) de Escuelas Técnicas Superiores

10 Diplomado de Escuelas Universitarias y Diplomado (aprobado completo 3º curso) de Facultades y Colegios Universitarios

- 11 Arquitecto e Ingeniero Superior
- 12 Licenciado Universitario

13 Titulaciones de Estudios Superiores no universitarios

- 14 Doctorado
- 15 Titulaciones de Estudios de Postgrado o Especialización para Licenciados

Especificar:

4 12. Relación con la actividad.

Señale la situación en que se encontraba la semana del 22 al 28 de febrero de 1991.

Si estuvo en más de una situación señale todas ellas hasta un máximo de tres (por ejemplo: una persona que está trabajando y estudiando deberá marcar las opciones 2 [X], Ocupado y 8 [X], Estudiante...)

Se consideran ocupadas las personas que han trabajado al menos una hora en la semana de referencia (22 al 28 de febrero).

Aquellas personas que en dicha semana estuvieron temporalmente ausentes de su trabajo por enfermedad, vacaciones, etc. se considerarán también ocupadas.

Las preguntas 13, 14 y 15 son sólo para los que en la pregunta anterior tengan aspi [X] en 2, 4 ó 5. Los ocupados [2[X]] se refieren a su ocupación en la semana del 22 al 28 de febrero. Los parados [4[X]] ó jubilados [5[X]] se refieren a su última ocupación.

13. ¿Cuál es la ocupación, profesión u oficio que desempeña o desempeñó?

En primer lugar describa detalladamente su ocupación (por ejemplo: dependiente de comercio; capataz de la construcción; etc.). Si hubiera tenido varias ocupaciones en la semana de referencia anote la principal.

A continuación localice en la tabla de la página 7 el número que corresponda a la descripción dada. (En los ejemplos [5] y [1,3] respectivamente)

Descripción: _____

Número que corresponde a esta ocupación en la tabla de la página 7 []

14. Situación profesional

Se refiere a la situación en la ocupación descrita en la pregunta anterior.

- 1 Empresario, profesional o trabajador por cuenta propia que emplea personal
- 2 Empresario, profesional o trabajador por cuenta propia que no emplea personal.
- 3 Miembro de cooperativa de trabajo asociado que trabaja en la misma.
- 4 Persona que trabaja sin remuneración reglamentada en la empresa o negocio de un familiar con el que convive.
- 5 Persona que trabaja con carácter fijo, a sueldo, comisión, jornal, u otra clase de remuneración.
- 6 Persona que trabaja con carácter eventual o temporal a sueldo, comisión, jornal, u otra clase de remuneración.
- 7 Otra situación.

15. ¿Cuál es la actividad principal del establecimiento donde trabaja o trabajó?

- 1 Agricultura y Pesca.
- 2 Industrias Extractivas.
- 3 Industrias Manufactureras.
- 4 Producción, Transporte y Distribución de Energía Eléctrica, Gas y Agua.
- 5 Construcción (Incluye Fontanería, Carpintería, Pintura, Instalaciones Eléctricas, etc.)
- 6 Comercio, Restaurantes y Hostelería.
- 7 Otros servicios: Educación, Sanidad, Administraciones Públicas, Servicios Personales y Resto de Servicios.

Ocupación, Profesión u Oficio

Si tiene alguna dificultad en localizar su ocupación en esta tabla, consulte a su agente censal que se ofrecerá a ayudarle.

Profesionales, técnicos y similares

- 1.** Arquitectos
Ingenieros
Médicos
Farmacéuticos
Profesionales (con titulación superior) de técnica y ciencias (diplomados) de las Ciencias:
Químicas
Físicas
Geológicas
Matemáticas
Informáticas, y similares

Personal auxiliar de:

- 2.** Ciencias
Ingeniería
Medicina
Navegación aérea
Navegación marítima
Comercio
(Técnicos de laboratorio, auxiliares de clínica, controladores de vuelo, delineantes, fotógrafos, programadores informáticos, operadores informáticos, técnicos de imagen, técnicos de sonido, etc.)

Escritores

- 3.** Artistas
Alumnos del Clero
Profesionales del espectáculo
Profesionales del deporte

Personal docente

- 4.** Profesionales del derecho
Asistentes sociales
Economistas
Psicólogos
Sociólogos
y profesionales asimilados

Directivos y Gerentes de la Administración Pública y las Empresas

- 5.** Miembros de los órganos de gobierno, legislativos y consultivos.
Personal directivo de las Administraciones Públicas
Directores y Gerentes de empresas públicas o privadas (Se excluyen los propietarios de establecimientos agrícolas, comerciales y hoteleros que, además, trabajan en los mismos en actividades productivas o comerciales de dichos establecimientos)

Servicios administrativos en las empresas y en la Administración Pública

- 6.** Jefes de oficinas administrativas, públicas o privadas (Jefes de personal, de administración, de personal, de transporte, de comunicaciones, etc.)
Jefes de estación, correos, etc.)

Resto de empleados administrativos (Mecanógrafos, Personal de ventanilla, etc.)

- 7.** Mecanógrafos
Técnicos de ventanilla
Técnicos de oficina
Mensajeros
Cajeros
Cobradoros
Revisores
Loteros
Empleados de registros, notariales, seguros y similares

Comercio

- 8.** Agentes y corredores de comercio
Representantes comerciales
Jefes de compras
Jefes de ventas
Viajantes
Agentes de seguros
Subastadores
Tasadores, y similares

Dependientes de comercio

- 9.** Vendedores
Demostradores y similares
Empleados en establecimientos comerciales que trabajan en los mismos

Hostelería, Servicios personales, de protección y seguridad, domésticos y similares

- 10.** Personal de hostelería (incluye los propietarios de establecimientos hoteleros que trabajan en los mismos)
Personal de servicios personales (incluye propietarios de pompas (límbres), encargados de guardarropa, etc.)
Trabajadores dedicados al cuidado de personas
Guías
Azafatas, y similares

Trabajadores de los servicios de protección y seguridad (Policías, bomberos, etc.)

- 11.** Personal de servicio doméstico (mujeres)
Porteros
Aparadores
Trabajadores de servicios no mencionados anteriormente

Agricultura, ganadería, silvicultura, pesca y caza

- 12.** Personal de servicio doméstico (mujeres)
Porteros
Aparadores
Trabajadores de servicios no mencionados anteriormente
- 13.** Agricultores
Ganaderos
Fiscadores
Cazadores
Trabajadores forestales, etc.
Propietarios de explotaciones agrícolas, ganaderas, silvícolas o forestales que trabajan en las mismas

Construcción, Industria, Minería y Transportes

- 14.** Contramaestres
Capataces
Encargados
Supervisores
Jefes de taller de empresas industriales, mineras y de la construcción

Trabajadores especializados de la construcción y edificios

- 15.** Carpinteros, albañiles, pintores, parateros, encerradores, etc.)

Trabajadores especializados de la minería e industrias extractivas, de la metalurgia y construcción de maquinaria

- 16.** (mineros, fontaneros, soldadores, herreros, mecánicos, ajustadores, electricistas, reparadores de electrodomésticos, instaladores de líneas eléctricas, etc.)

Trabajadores especializados de las industrias: textil, confección, piel, cuero y calzado, artes gráficas, elaboración de alimentos y bebidas

- 17.** Artesanos (joyeros, relojeros, ceramistas, ebanistas y similares)

Operadores de instalaciones industriales (operadores de cadenas de montaje, hornos, serrerías, centrales eléctricas, etc.)

- 18.** Operadores y montadores de maquinaria fija (para productos químicos, textiles, alimenticios, de metal, madera, etc.)
Conductores y operadores de maquinaria móvil (taxistas, camioneros, conductores de trenes, autobuses, etc.); operadores de maquinaria agrícola, forestal, tractors, segadoras, excavadoras, etc.; marineros de cubierta y similares

Peones y trabajadores no especializados

- 19.** Peones (de albañil, agrícolas, mineros, etc.) y otros trabajadores no especializados (barrenderos, levapitos, emballadores a mano, limpiabotas, trabajadores manuales de la carga y descarga, etc.)

Profesionales de las Fuerzas Armadas

- 20.** Armadas
Profesionales de las Fuerzas Armadas

2.7. DISEÑO DE LOS REGISTROS DEL ARCHIVO ESTADISTICO

NOMBRE SIMBOLICO	LONG.	TIPO	POSICION		TIPO DE VARIABLE ⁽¹⁾	DESCRIPCION
			INICIAL	FINAL		
LOTE	6	N	1	6	OR	Lote de grabación
NSECU	6	N	7	12	OR	Secuencial en lote
MUNIC	4	N	13	16	OR	Municipio de residencia
DISTR	2	N	17	18	OR	Distrito censal
SECCI	3	N	19	21	OR	Sección censal
TIPVI	1	N	22	22	OR	Vivienda familiar o colectivo
VIVIE	4	N	23	26	OR	Nº de la vivienda o establecimiento
HOGAN	1	N	27	27	OR	Nº de hogar en la vivienda
ORDEN	4	N	28	31	OR	Nº de orden de la persona en el hogar o establecimiento
ENTID	3	N	32	34	OR	Entidad
NUCLE	2	N	35	36	OR	Núcleo
SECTO	3	N	37	39	OR	Sector urbano
NORFA	1	N	40	40	DE	Nº de orden de la familia en el hogar
PROFCB	1	N	41	41	DE	Profesión (Clasif. abreviada)
BARRI	1	N	42	42	DE	Barrio municipal
TAMUN	2	N	43	44	DE	Estrato de tamaño del municipio
ZOMUN	1	N	45	45	DE	Zona geográfica
ZOTRA	3	N	46	48	DE	Zona de transporte
ARSAL	2	N	49	50	DE	Área de salud
DISAL	1	N	51	51	DE	Distrito de salud
ZOSAL	2	N	52	53	DE	Zona de salud
ARSER	1	N	54	54	DE	Área de servicios sociales
DISER	2	N	55	56	DE	Distrito de servicios sociales
DEMAR	1	N	57	57	DE	Demarcación
ZOSER	1	N	58	58	DE	Zona de servicios sociales
POFAHO	1	N	59	59	DE	Posición de la familia en el hogar
TIFA1	1	N	60	60	DE	Tipo de familia según el nº de núcleos
TIFA2	1	N	61	61	DE	Tipo de familia según el nº de adultos
TIFAEX	1	N	62	62	DE	Tipo de familia según la nacionalidad
CORRE	1	N	63	63	DE	Corredor circulatorio
CORTRA	1	N	64	64	DE	Corona de transporte
CODPO	3	N	65	67	OR	Código postal
TAMFA	1	N	68	68	DE	Tamaño de la familia
NUGEFA	1	N	69	69	DE	Nº de generaciones en línea contigua en la familia
POSFAM	2	N	70	71	DE	Posición del individuo en la familia
PREFA	1	N	72	72	DE	Persona de referencia en la familia
TONUCFA	1	N	73	73	DE	Nº de núcleos en la familia
EDADMIG	3	N	74	76	DE	Edad a la migración
PAMAN	1	N	77	77	DE	Municipios del PAMAM
SECTRA	1	N	78	78	DE	Sector de transporte
ABONO	1	N	79	79	DE	Abono zona de transporte
TIPUN	1	N	80	80	DE	Tipo de unión estable
RELGRU	1	N	81	81	DE	Relación entre dos núcleos en el hogar
NVIVI	1	N	82	82	OR	Número de viviendas en el edificio
ACONS	4	N	83	86	OR	Año de construcción

2.7. DISEÑO DE LOS REGISTROS DEL ARCHIVO ESTADISTICO (CONT.)

NOMBRE SIMBOLICO	LONG.	TIPO	POSICION		TIPO DE VARIABLE	DESCRIPCION
			INICIAL	FINAL		
CLASV	1	N	87	87	OR	Clase de viviendas
REten	1	N	88	88	OR	Régimen de tenencia
SUPER	4	N	89	92	OR	Superficie útil
HABTO	2	N	93	94	OR	Total habitaciones
HABPR	2	N	95	96	OR	Habitaciones uso profesional
AGUAC	1	N	97	97	OR	Agua corriente
AGUAH	1	N	98	98	OR	Agua caliente
REFRI	1	N	99	99	OR	Refrigeración
COCIN	1	N	100	100	OR	Cocina
ELECT	1	N	101	101	OR	Energía eléctrica
GAS	1	N	102	102	OR	Gas
TFNO	1	N	103	103	OR	Teléfono
CALEF1	1	N	104	104	OR	Calefacción primera respuesta
CALEF2	1	N	105	105	OR	Calefacción segunda respuesta
COMBUS1	1	N	106	106	OR	Combustible calefacción 1ª respuesta
COMBUS2	1	N	107	107	OR	Combustible calefacción 2ª respuesta
RETRE	1	N	108	108	OR	Retrete
NRETR	2	N	109	110	OR	Número de retretes
BANO	1	N	111	111	OR	Ducha o baño
NBANO	2	N	112	113	OR	Número de duchas o baños
PERINS	5	N	114	118	OR	Personas inscritas en la vivienda o establecimiento
HGACT	1	N	119	119	DE	Nº total de activos en el hogar
HGPAT	1	N	120	120	DE	Nº total de parados en el hogar
HGOCT	1	N	121	121	DE	Nº total de parados en el hogar
HGPERHO	1	N	122	122	DE	Nº de hombres en el hogar
HGACH	1	N	123	123	DE	Nº de hombres activos en el hogar
HGPAH	1	N	124	124	DE	Nº de hombres parados en el hogar
HGOCH	1	N	125	125	DE	Nº de hombres ocupados en el hogar
ORDOCU	1	N	126	126	DE	Orden del ocupado en el hogar
POSHOG2	2	N	127	128	DE	Posición del 2º ocupado en el hogar
NHOGA	1	N	129	129	OR	Número de hogares en la vivienda
TIPES	2	N	130	131	OR	Tipo de establecimiento colectivo
CAPEs	4	N	132	135	OR	Capacidad del establecimiento
AUSPRE	1	N	136	136	DE	Cambio de ausente/presente
ELIMIN	1	N	137	137	DE	Número total de individuos eliminados en la vivienda
DUPCEN	1	N	138	138	DE	Duplicada del censo
DUPPAD	1	N	139	139	DE	Duplicada del padrón
AJURES	1	N	140	140	DE	Ajuste del resto
NUPAT	1	N	141	141	DE	Nº total de parados en el núcleo
NUOCT	1	N	142	142	DE	Nº total de ocupados en el núcleo
NUTAMGH	1	N	143	143	DE	Nº de hombres en el núcleo
PRTCO	2	N	144	145	OR	Parentesco con la persona principal o relación con el establecimiento
FPAREN	1	N	146	146	OR	Filtro relación distinta parentesco

2.7. DISEÑO DE LOS REGISTROS DEL ARCHIVO ESTADISTICO (CONT.)

NOMBRE SIMBOLICO	LONG.	TIPO	POSICION		TIPO DE VARIABLE	DESCRIPCION
			INICIAL	FINAL		
NPARE	2	N	147	148	OR	Nº de orden persona relación distinta parentesco
FMATR	1	N	149	149	OR	Filtro cónyuge o pareja
PAREJ	2	N	150	151	OR	Nº de orden cónyuge o pareja
FPADR	1	N	152	152	OR	Filtro paternidad
PADRE	2	N	153	154	OR	Nº de orden padre o madre
PERHOG	2	N	155	156	DE	Personas inscritas en el hogar P+A+T
PEDEHO	2	N	157	158	DE	Personas de derecho inscritas en el hogar P+A
ME16	1	N	159	159	DE	Número de menores de 16 años en el hogar
MA64	1	N	160	160	DE	Número de mayores de 64 años en el hogar
NUACH	1	N	161	161	DE	Nº de hombres activos en el núcleo
NUOCH	1	N	162	162	DE	Nº de hombres ocupados en el núcleo
POSNUC2	1	N	163	163	DE	Posición en el núcleo del 2º ocupado en el núcleo
ORDOCNU	1	N	164	164	DE	Orden del ocupado en el núcleo
NUPAH	1	N	165	165	DE	Nº de hombres parados en el núcleo
TIESCBE	1	N	166	166	DE	Título escolar de la esposa en el núcleo
TMUNAC	1	A	167	167	DE	Tamaño actual del municipio de nacimiento
TMUNUL	1	A	168	168	DE	Tamaño actual del municipio de procedencia de la última migración
TOTNUC	2	N	169	170	OR	Número de grupos o núcleos en el hogar
TIHO1E	2	N	171	172	DE	Tipología 1 de hogares extensa
IHO2E	2	N	173	174	DE	Tipología 2 de hogares extensa
TIHO3E	2	N	175	176	DE	Tipología 3 de hogares extensa
EMPCB	2	N	177	178		Rama de Actividad de la Empresa (Abreviada)
NORDG	2	N	179	180	OR	Nº de orden del grupo o núcleo familiar
NINGRU	2	N	181	182	OR	Nº de orden del individuo en el grupo o núcleo familiar
TIPOG	2	N	183	184	OR	Tipología de grupos abreviada
TIPGE	2	N	185	186	DE	Tipología de grupos extensa
TIPOGM	2	N	187	188	DE	Tipología de grupos con madres
PM	1	N	189	189	OR	Es padre o madre de alguien
TAMG	2	N	190	191	OR	Personas inscritas en el grupo (tamaño del grupo)
TIPRE1	1	N	192	192	OR	Tipo de relación de parentesco en el hogar
POSNUC	1	N	193	193	DE	Posición en el núcleo
RELAC1E	2	N	194	195	DE	Relación con la actividad de la esposa en el núcleo
PROFCBE	1	N	196	196	DE	Profesión de la esposa en el núcleo

2.7. DISEÑO DE LOS REGISTROS DEL ARCHIVO ESTADISTICO (CONT.)

NOMBRE SIMBOLICO	LONG.	TIPO	POSICION		TIPO DE VARIABLE	DESCRIPCION
			INICIAL	FINAL		
COSOCE	2	N	197	198	DE	Condición socioeconómica de la esposa en el núcleo
SEXOPNR	1	N	199	199	DE	Sexo de la persona normalizada de referencia
NRGELD	1	N	200	200	DE	Número de generación en línea recta
HIJNUC	1	N	201	201	DE	Número de hijos en el núcleo
ECIVIPNR	1	N	202	202	DE	Estado civil de la persona normalizada de referencia
MA79	1	N	203	203	DE	Número de mayores de 79 años en el hogar
ME04	1	N	204	204	DE	Número de menores de 4 años en el hogar
ME06	1	N	205	205	DE	Número de menores de 6 años en el hogar
NUCLFA	1	N	206	206	DE	Posición del núcleo en el ciclo familiar
PRPNR	2	N	207	208	DE	Persona de referencia
RESID	1	N	209	209	OR	Situación de residencia
SEXO	1	N	210	210	OR	Sexo
AANAC	4	N	211	214	OR	Año de nacimiento
MMNAC	2	N	215	216	OR	Mes de nacimiento
DDNAC	2	N	217	218	OR	Día de nacimiento
FNACI	1	N	219	219	OR	Filtro país nacionalidad
NACIOC	4	N	220	223	OR	Código país nacionalidad
ALLEG	4	N	224	227	OR	Año llegada extranjeros
RESIT	1	N	228	228	OR	Lugar residencia
PROTRC	2	N	229	230	OR	Código provincia transeúntes
MUNTRC	4	N	231	234	OR	Código municipio o país transeúntes
ECIVI	1	N	235	235	OR	Estado civil
FLNAC	1	N	236	236	OR	Filtro lugar nacimiento
PRNACC	2	N	237	238	OR	Código provincia nacimiento
MUNACC	4	N	239	242	OR	Código municipio nacimiento
MIGRA1	1	N	243	243	OR	Migrantes 1990 (1 año)
PRORI1C	2	N	244	245	OR	Código provincia procedencia hace 1 año
MUORI1C	4	N	246	249	OR	Código municipio procedencia hace 1 año
MIGRA5	1	N	250	250	OR	Migrantes 1986 (5 años)
PRORI5C	2	N	251	252	OR	Código provincia procedencia (5 años)
MUORI5C	4	N	253	256	OR	Código municipio procedencia (5 años)
MIGRA10	1	N	257	257	OR	Migrantes 1981 (10 años)
PRORI10C	2	N	258	259	OR	Código provincia procedencia (10 años)
MUORI10C	4	N	260	263	OR	Código municipio procedencia (10 años)
LLEGA	4	N	264	267	OR	Año última migración
PROCE	1	N	268	268	OR	Filtro procedencia última migración
PRORIUC	2	N	269	270	OR	Código provincia procedencia última migración
MUORIUC	4	N	271	274	OR	Código municipio procedencia última migración
ESCUCQ	2	N	275	276	OR	Autorrellenado estudios en curso

2.7. DISEÑO DE LOS REGISTROS DEL ARCHIVO ESTADISTICO (CONT.)

NOMBRE SIMBOLICO	LONG.	TIPO	POSICION		TIPO DE VARIABLE	DESCRIPCION
			INICIAL	FINAL		
ESCUCP	3	N	277	279	OR	Código asignado detallado estudios en curso
TITESCQ	2	N	280	281	OR	Código autorrellenado título escolar
TITESCP	3	N	282	284	OR	Código asignado título escolar
HIJOS	2	N	285	286	OR	Número de hijos nacidos vivos
ABODA	4	N	287	290	OR	Año celebración de la boda
RELAC1	2	N	291	292	OR	Relación con la actividad económica 1
RELAC2	2	N	293	294	OR	Relación con la actividad económica 2
RELAC3	2	N	295	296	OR	Relación con la actividad económica 3
PROFCQ	2	N	297	298	OR	Código profesión autorrellenado
PROFCPA	3	N	299	301	OR	Código asignado profesión CNO 79
PROFCPN	4	N	302	305	OR	Código asignado profesión ISCO 88
SIPRO	1	N	306	306	OR	Situación profesional (respecto medios de producción)
EMPCQ	2	N	307	308	OR	Código rama actividad autorrellenado
EMPCQC	1	N	309	309	OR	Código rama actividad autorrellenado colectivos
EMPCPA	3	N	310	312	OR	Código asignado actividad CNAE 74
EMPCPN	3	N	313	315	OR	Código asignado actividad NACE 90
EDAD	3	N	316	318	DE	Edad cumplida el 1 de marzo de 1991
SIGNO	2	N	319	320	DE	Signo del zodiaco
ZOMUNAC	1	N	321	321	DE	Zona metropolitana de nacimiento
ZOMUN81	1	N	322	322	DE	Zona metropolitana de residencia en 1981
ZOMUN86	1	N	323	323	DE	Zona metropolitana de residencia en 1986
ZOMUN90	1	N	324	324	DE	Zona metropolitana de residencia en 1990
ZOMUNUL	1	N	325	325	DE	Zona metropolitana de procedencia de la última migración
TMUMI1	1	A	326	326	DE	Tamaño actual del municipio de residencia en 1990
COSOCPNR	2	N	327	328	DE	Condición socioeconómica de la persona normalizada
NACIONAC	1	A	329	329	DE	País de nacimiento (Clas. subcontinentes)
NACI81	1	A	330	330	DE	País de residencia en 1981 (Clas. subcontinentes)
ESCUB	2	N	331	332	DE	Código asignado abreviado estudios en curso
TIESCB	1	N	333	333	DE	Código asignado abreviado título escolar
NACI86	1	A	334	334	DE	País de residencia en 1986 (Clas. subcontinentes)

2.7. DISEÑO DE LOS REGISTROS DEL ARCHIVO ESTADISTICO (CONT.)

NOMBRE SIMBOLICO	LONG.	TIPO	POSICION		TIPO DE VARIABLE	DESCRIPCION
			INICIAL	FINAL		
NACI90	1	A	335	335	DE	País de residencia en 1990 (Clas. subcontinentes)
NACIUL	1	A	336	336	DE	País de procedencia de la última migración (Clas. subcontinentes)
CEENAC	1	A	337	337	DE	País de nacimiento (Clas. CEE y continentes)
CEE81	1	A	338	338	DE	País de residencia en 1981 (Clas. CEE y continentes)
CEE86	1	A	339	339	DE	País de residencia en 1986 (Clas. CEE y continentes)
CEE90	1	A	340	340	DE	País de residencia en 1990 (Clas. CEE y continentes)
CEEUL	1	A	341	341	DE	País de procedencia de la última migración (Clas. CEE y continentes)
CAPINAC	1	N	342	342	DE	Capital o resto provincia del municipio de nacimiento
COSOC	2	N	343	344	DE	Categoría condición socioeconómica INE
TIESCBPNR	1	N	345	345	DE	Título escolar de la persona normalizada de referencia
PROFCBPN	1	N	346	346	DE	Profesión de la persona normalizada de referencia
POSHOG	2	N	347	348	DE	Posición en el hogar
VIVDO	4	N	349	352	DE	Número de vivienda (donante / receptora)
SECCDO	3	N	353	355	DE	Sección y origen (viviendas del padrón)
TIHOEX	1	N	356	356	DE	Tipo de hogar (según presencia de extranjeros)
ILONEG	1	N	357	357	OR	localizables / negativas / indicencias
TIPCU	1	N	358	358	OR	Tipo de cuestionario
EMPCBPNR	2	N	359	360	DE	Rama de actividad de la persona normalizada de referencia
CODVI	8	N	361	368	OR	Código vía Comunidad de Madrid
ERECY1	1	N	369	369	DE	Signo de la edad relativa
ERECY2	2	N	370	371	DE	Edad relativa de los cónyuges
NSECU2	6	N	372	377	DE	Secuencia imputación hogares
CAPI81	1	N	378	378	DE	Capital o resto provincia del municipio de residencia en 1981
CAPI86	1	N	379	379	DE	Capital o resto provincia del municipio de residencia en 1986
CAPI90	1	N	380	380	DE	Capital o resto provincia del municipio de residencia en 1990
CAPIUL	1	N	381	381	DE	Capital o resto provincia del municipio de procedencia de la última migración
CCAANAC	1	A	382	382	DE	Comunidad Autónoma de nacimiento
MANZA	3	N	383	385	OR	Manzana

2.7. DISEÑO DE LOS REGISTROS DEL ARCHIVO ESTADISTICO (CONT.)

NOMBRE SIMBOLICO	LONG.	TIPO	POSICION		TIPO DE VARIABLE	DESCRIPCION
			INICIAL	FINAL		
EDIFI	4	N	386	389	OR	Edificio
VIEDF	3	N	390	392	DE	Nº viviendas en el edificio
CCAA81	1	A	393	393	DE	Comunidad Autónoma de residencia en 1981
CCAA86	1	A	394	394	DE	Comunidad Autónoma de residencia en 1986
CCAA90	1	A	395	395	DE	Comunidad Autónoma de residencia en 1990
CCAAUL	1	A	396	396	DE	Comunidad Autónoma de procedencia de la última migración
EDADPNR	3	N	397	399	DE	Edad de la persona normalizada de referencia
SIPROPNR	1	N	400	400	DE	Situación profesional de la persona normalizada de referencia
RELACPNR	2	N	401	402	DE	Relación con la actividad de la persona normalizada de referencia
NMI81H	1	N	403	403	DE	Nº de migrantes desde 1981 en el hogar
NMI86H	1	N	404	404	DE	Nº de migrantes desde 1986 en el hogar
NMI90H	1	N	405	405	DE	Nº de migrantes desde 1990 en el hogar
NMI81F	1	N	406	406	DE	Nº de migrantes desde 1981 en la familia
NMI86F	1	N	407	407	DE	Nº de migrantes desde 1986 en la familia
NMI90F	1	N	408	408	DE	Nº de migrantes desde 1990 en la familia
NMI81N	1	N	409	409	DE	Nº de migrantes desde 1981 en el núcleo
NMI86N	1	N	410	410	DE	Nº de migrantes desde 1986 en el núcleo
NMI90N	1	N	411	411	DE	Nº de migrantes desde 1990 en el núcleo
MIHO81	1	N	412	412	DE	Composición de migrantes en el hogar desde 1981
MIHO86	1	N	413	413	DE	Composición de migrantes en el hogar desde 1986
MIHO90	1	N	414	414	DE	Composición de migrantes en el hogar desde 1990
MINU81	1	N	415	415	DE	Composición de migrantes en el núcleo desde 1981
MINU86	1	N	416	416	DE	Composición de migrantes en el núcleo desde 1986
MINU90	1	N	417	417	DE	Composición de migrantes en el núcleo desde 1990
TIMI81	2	N	418	419	DE	Tipo de migración de los componentes del núcleo desde 1981
TIMI86	2	N	420	421	DE	Tipo de migración de los componentes del núcleo desde 1986
TIMI90	2	N	422	423	DE	Tipo de migración de los componentes del núcleo desde 1990

2.7. DISEÑO DE LOS REGISTROS DEL ARCHIVO ESTADISTICO (CONT.)

NOMBRE SIMBOLICO	LONG.	TIPO	POSICION		TIPO DE VARIABLE	DESCRIPCION
			INICIAL	FINAL		
MIH81RR	2	N	424	425	DE	Nº de migrantes en el hogar según residencia relativa de 1981 / 91
MIH86RR	2	N	426	427	DE	Nº de migrantes en el hogar según residencia relativa de 1986 / 91
MIH90RR	2	N	428	429	DE	Nº de migrantes en el hogar según residencia relativa de 1990 / 91
MIN81RR	2	N	430	431	DE	Nº de migrantes en el núcleo según residencia relativa de 1981 / 91
MIN86RR	2	N	432	433	DE	Nº de migrantes en el núcleo según residencia relativa de 1986 / 91
MIN90RR	2	N	434	435	DE	Nº de migrantes en el núcleo según residencia relativa de 1990 / 91
LPRULH	1	N	436	436	DE	Lugar de procedencia del hogar en la última migración
LPRULF	1	N	437	437	DE	Lugar de procedencia de la familia en la última migración
LPRULN	1	N	438	438	DE	Lugar de procedencia del núcleo en la última migración
MIPAREJ	1	N	439	439	DE	Cónyuges o parejas con la misma fecha de migración según lugar de procedencia
ME10H	1	N	440	440	DE	Número de menores de 10 años en el hogar
ME5H	1	N	441	441	DE	Número de menores de 5 años en el hogar
ME1H	1	N	442	442	DE	Número de menores de 1 año en el hogar
ME10F	1	N	443	443	DE	Número de menores de 10 años en la familia
ME5F	1	N	444	444	DE	Número de menores de 5 años en la familia
ME1F	1	N	445	445	DE	Número de menores de 1 año en la familia
ME10N	1	N	446	446	DE	Número de menores de 10 años en el núcleo
ME5N	1	N	447	447	DE	Número de menores de 5 años en el núcleo
ME1N	1	N	448	448	DE	Número de menores de 1 año en el núcleo
EDMEN	2	N	449	449	DE	Edad del menor en el núcleo
NFAMI	1	N	451	451	DE	Número de familias en el hogar
NINFA	2	N	452	452	DE	Número de orden del individuo en la familia
NUACT	1	N	454	454	DE	Número de activos en el hogar
NMUHIH	1	N	455	455	DE	Número de mujeres que han tenido hijos en el hogar
NMUHIN	1	N	456	456	DE	Número de mujeres que han tenido hijos en el núcleo

2.7. DISEÑO DE LOS REGISTROS DEL ARCHIVO ESTADISTICO (CONCLUSION)

NOMBRE SIMBOLICO	LONG.	TIPO	POSICION		TIPO DE VARIABLE	DESCRIPCION
			INICIAL	FINAL		
ME16F	1	N	457	457	DE	Número de menores de 16 años en la familia
A64F	1	N	458	458	DE	Número de mayores de 64 años en la familia
MA79F	1	N	459	459	DE	Número de mayores de 79 años en la familia
DILA11	11	N	460	470	DE	Espacios en blanco

(1) OR.: Variable original del cuestionario censal.
DE.: Variable derivada.



3. Tablas retrospectivas de las principales informaciones



TABLA 1: HOGARES CLASIFICADOS POR EL TIPO DE EDIFICIO SEGUN TIPO DE HOGAR.

Tipo de hogar y tipo de núcleo	1981			1991		
	Total hogares	Viviendas familiares	Alojamientos	Total hogares	Viviendas familiares	Alojamientos
Total hogares	1.337.120	1.332.520	4.600	1.534.362	1.531.321	3.041
Hogares sin núcleo	193.179	192.454	725	256.757	256.354	403
De una sola persona	138.588	138.040	548	204.040	203.745	295
De dos o más personas	54.323	54.146	177	52.717	52.609	108
Hogares con un núcleo	1.124.508	1.120.691	3.817	1.239.682	1.237.151	2.531
Matrimonio sin hijos	227.979	227.448	531	258.134	257.761	373
Sin otras personas	198.923	198.471	452	236.165	235.830	335
Con otras personas	29.056	28.978	78	21.969	21.931	38
Matrimonio con hijos	798.610	795.742	2.868	842.729	840.903	1.826
Sin otras personas	696.758	694.255	2.503	763.520	761.791	1.729
Con otras personas	101.851	101.486	365	79.209	79.112	97
Padre solo con hijos	16.280	16.209	71	20.497	20.452	45
Sin otras personas	11.630	11.577	53	17.738	17.701	37
Con otras personas	4.650	4.632	18	2.759	2.751	8
Madre sola con hijos	81.639	81.292	347	118.322	118.035	287
Sin otras personas	64.353	64.063	290	100.906	100.658	248
Con otras personas	17.286	17.229	57	17.416	17.377	39
Hogares con dos o más núcleos	19.434	19.377	57	37.923	37.816	107

GRAFICO 1: HOGARES RESIDENTES EN ALOJAMIENTOS CLASIFICADOS POR TIPO DE HOGAR.

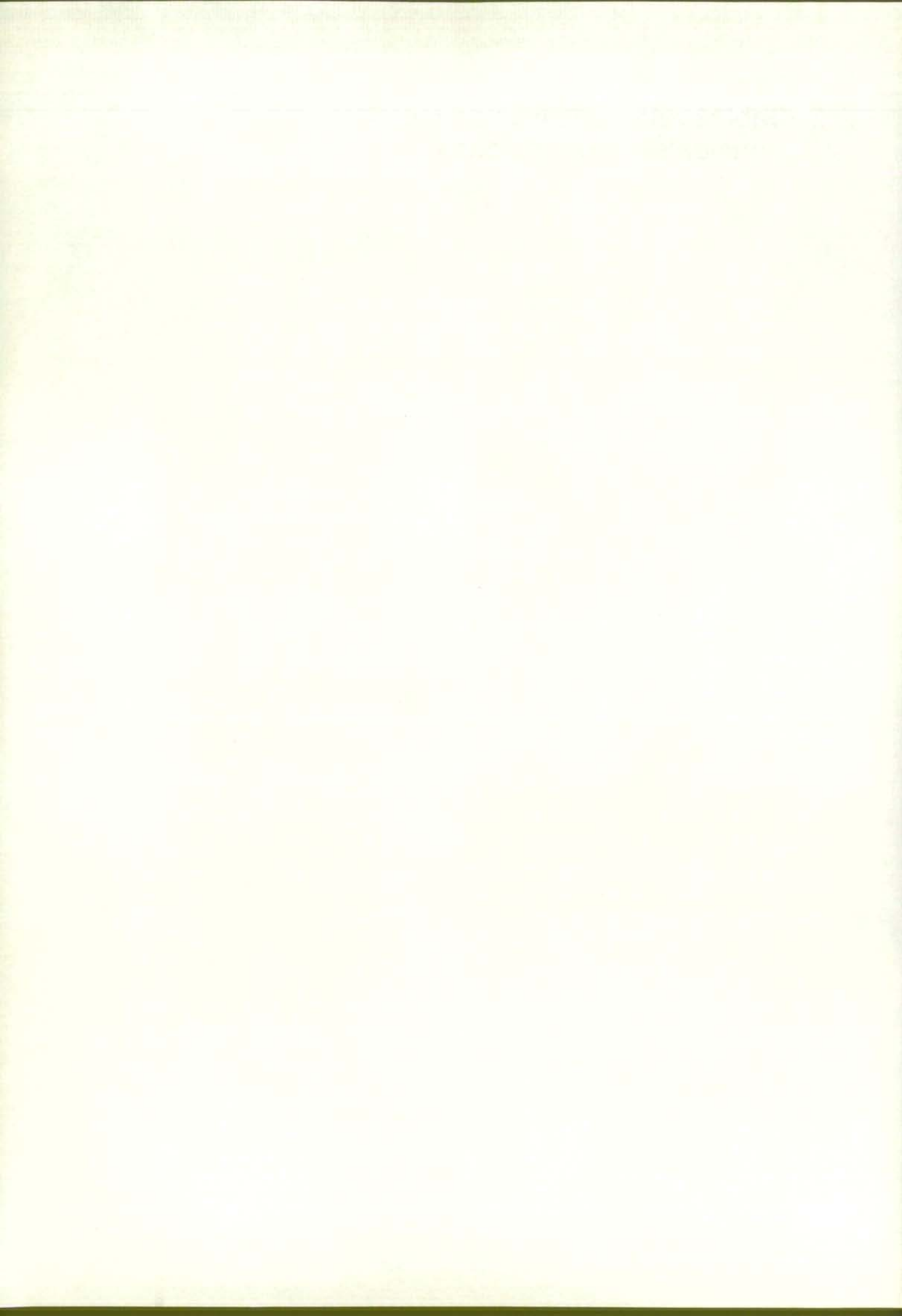

GRAFICO 2: HOGARES RESIDENTES EN VIVIENDAS FAMILIARES CLASIFICADOS POR TIPO DE HOGAR.



LEYENDA

TIPO DE HOGAR

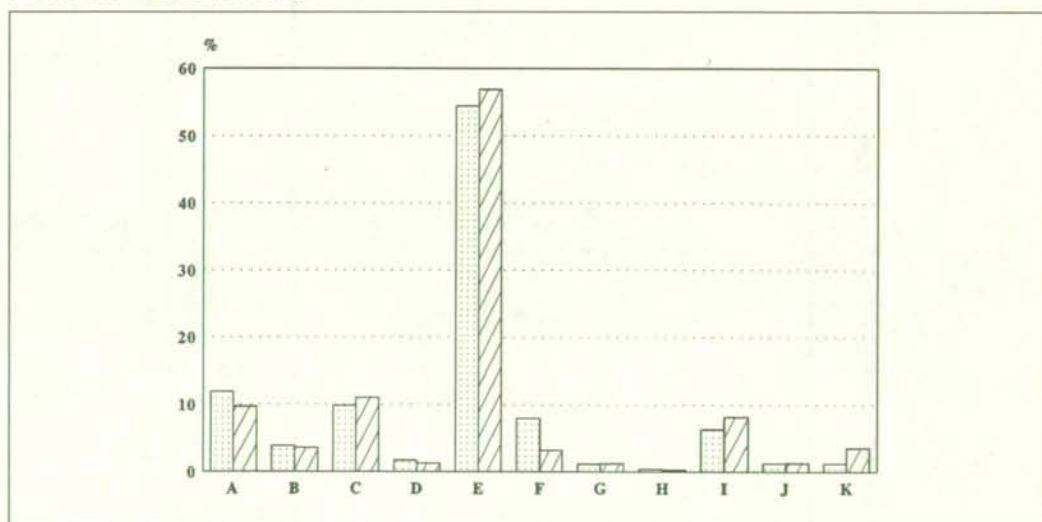
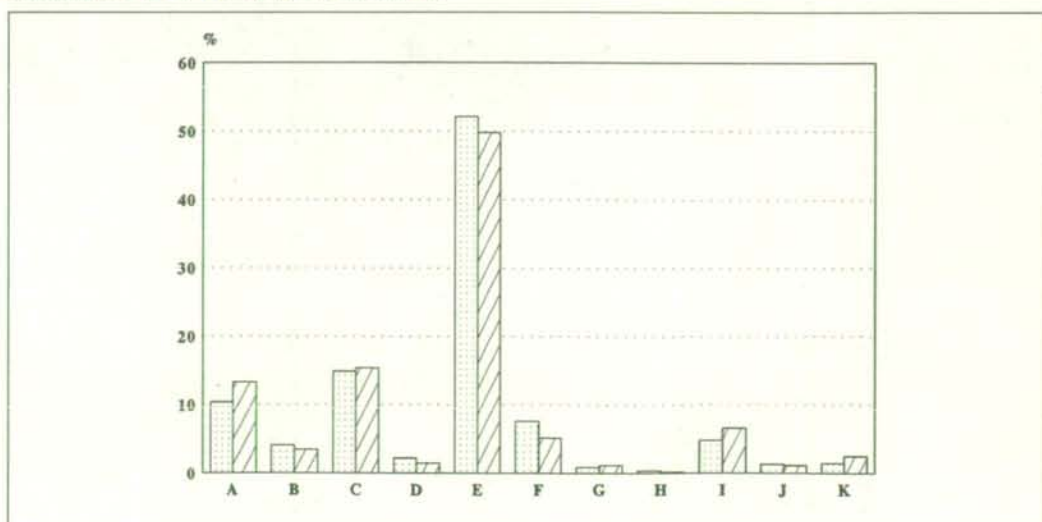
- A - Hogares sin núcleo. Unipersonales.
- B - Hogares sin núcleo. Pluripersonales.
- C - Pareja sin hijos. Sin otras personas.
- D - Pareja sin hijos. Con otras personas.
- E - Pareja con hijos. Sin otras personas.
- F - Pareja con hijos. Con otras personas.
- G - Padre solo con hijos. Sin otras personas.
- H - Padre solo con hijos. Con otras personas.
- I - Madre sola con hijos. Sin otras personas.
- J - Madre sola con hijos. Con otras personas.
- K - Hogares con dos o más núcleos.

1981

1991

TABLA 2: HOGARES CLASIFICADOS POR INSTALACIONES DE LA VIVIENDA, SEGUN TIPO DE HOGAR.

1981

Tipo de hogar y tipo de núcleo	Agua corriente				Servicios higiénicos				Refrigeración				Gas				Teléfono			
	Total hogares	Caliente	Fría en la vivienda	Fría en el edificio	No tienen	Cuarto de baño o ducha	Cuarto de baño o ducha y aseó	Retrete con agua corriente	Retrete sin agua corriente	No tienen	Tienen	No consta	Tienen	No tienen	Tienen	No tienen	No consta	Tienen	No tienen	No consta
TOTAL HOGARES	1.332.521	1.106.794	216.390	4.352	4.984	1.228.026	42.522	28.859	10.562	22.552	13.693	1.318.826	438.239	894.282	1.027.856	304.664				
Hogares sin núcleo	192.453	136.000	53.131	1.775	1.547	156.730	13.779	12.344	2.779	6.821	2.600	189.853	66.149	126.305	136.352	56.101				
De una sola persona	138.308	94.944	40.435	1.575	1.354	109.601	11.016	9.654	2.343	5.692	1.873	136.435	44.119	94.188	93.869	44.439				
De dos o más personas	54.146	41.056	12.696	200	193	47.129	2.763	2.690	435	1.129	728	53.418	22.029	32.117	42.483	11.663				
Hogares con un núcleo	1.120.691	954.815	159.985	2.517	3.374	1.053.206	28.222	16.184	7.629	15.450	10.927	1.109.763	385.941	754.750	875.477	245.213				
Matrimonio sin hijos	227.448	179.533	46.136	888	891	204.531	10.452	6.567	1.960	3.938	1.942	225.506	72.282	155.166	169.245	58.203				
Sin otras personas	198.470	156.464	40.435	791	780	178.145	9.334	5.657	1.725	3.429	1.613	198.857	61.692	136.778	145.165	53.305				
Con otras personas	28.978	23.069	5.701	97	112	26.385	1.118	731	4.685	509	328	28.650	10.591	18.388	24.080	4.898				
Matrimonio con hijos	795.471	696.759	95.786	1.220	1.976	761.203	13.695	6.714	4.685	9.244	7.945	787.796	259.969	535.772	629.392	166.350				
Sin otras personas	694.255	600.623	92.561	1.092	1.758	694.844	11.900	5.444	4.136	7.931	6.562	687.693	222.498	471.757	543.316	150.938				
Con otras personas	101.487	87.836	13.205	128	218	96.360	1.995	1.271	548	1.313	1.383	100.103	37.471	64.016	86.075	15.411				
Padre solo con hijos	16.210	12.965	3.073	59	93	14.613	363	405	127	368	238	15.972	5.665	10.545	12.332	3.678				
Sin otras personas	11.577	9.149	2.510	41	77	10.351	496	347	100	283	155	11.423	3.816	7.762	8.526	2.951				
Con otras personas	4.633	3.696	763	18	16	4.262	140	118	27	85	83	4.549	1.849	2.783	3.706	668				
Madre sola con hijos	81.281	65.536	14.981	350	413	72.859	3.238	2.438	857	1.899	803	80.489	28.025	53.266	64.508	16.783				
Sin otras personas	64.063	51.420	11.980	307	356	57.211	2.659	1.950	734	1.509	587	63.476	21.363	42.680	50.341	13.722				
Con otras personas	17.229	14.118	3.011	44	56	15.648	579	487	124	391	216	17.013	6.642	10.586	14.167	3.062				
Hogares con dos o más núcleos	19.377	15.979	3.274	60	63	18.090	521	331	154	281	166	19.210	6.149	13.227	16.027	3.350				

1991

Tipo de hogar y tipo de núcleo	Agua corriente				Servicios higiénicos				Refrigeración				Gas				Teléfono				
	Total hogares	Caliente	Fría en la vivienda	Fría en el edificio	No tienen	Cuarto de baño o ducha	Con retrete	Sin retrete ni baño	No consta	Tienen	No tienen	No consta	Tienen	No tienen	No consta	Tienen	No tienen	No consta	Tienen	No tienen	No consta
TOTAL HOGARES	1.534.362	1.325.974	204.205	1.163	2.896	1.24	1.496.504	26.112	11.437	309	119.939	1.211.955	202.466	630.256	798.743	105.363	1.394.685	139.266	411		
Hogares sin núcleo	256.757	204.706	50.755	583	700	13	238.643	13.298	4.528	88	16.938	202.887	36.932	94.719	139.005	23.033	217.637	38.989	131		
De una sola persona	204.040	161.548	41.360	534	590	8	188.400	11.523	4.052	65	12.905	161.714	29.421	71.953	113.267	18.820	171.668	32.263	109		
De dos o más personas	52.717	43.158	9.395	49	110	5	50.443	1.775	476	23	4.033	41.173	7.511	22.766	25.738	4.213	45.969	6.726	22		
Hogares con un núcleo	1.239.682	1.088.206	148.750	546	2.070	110	1.220.567	12.311	6.569	215	99.826	978.986	160.870	519.695	640.019	79.979	1.142.271	97.139	272		
Matrimonio sin hijos	258.134	219.701	37.754	195	377	17	251.395	4.848	1.848	43	18.028	205.779	34.327	98.721	141.167	18.246	233.252	24.629	53		
Sin otras personas	226.165	201.233	34.755	176	333	17	200.003	4.439	1.685	38	16.536	189.340	31.289	89.625	129.879	16.661	212.921	23.194	50		
Con otras personas	31.969	18.473	3.309	119	134	8	51.392	409	163	5	1.492	17.439	3.038	9.096	11.288	1.385	20.331	1.635	3		
Matrimonio con hijos	942.729	750.401	90.638	232	1.375	83	954.531	4.639	3.423	136	70.926	663.963	107.840	362.423	428.436	51.870	762.569	59.989	171		
Sin otras personas	763.520	680.402	81.522	214	1.370	82	758.327	4.063	3.120	130	64.232	601.379	97.849	327.119	389.271	47.130	707.601	55.755	164		
Con otras personas	79.209	69.999	9.386	118	75	1	196.204	576	303	6	6.634	62.584	9.991	35.304	39.165	4.740	74.968	4.234	7		
Padre solo con hijos	20.497	17.662	2.881	22	51	1	19.912	382	163	10	1.630	15.858	3.009	9.476	10.294	1.727	18.204	2.281	12		
Sin otras personas	17.738	15.192	2.461	19	44	1	17.351	333	169	5	1.369	13.690	2.679	7.190	9.004	1.544	15.712	2.019	7		
Con otras personas	2.759	2.372	377	97	267	9	1.280	49	24	5	261	2.168	330	1.286	1.900	183	2.492	282	5		
Madre sola con hijos	116.922	100.452	17.407	97	267	9	114.749	2.442	1.105	26	92.421	93.398	15.694	50.065	60.121	6.136	108.246	10.040	36		
Sin otras personas	100.806	85.673	14.908	97	229	9	97.816	2.113	952	23	78.15	79.675	13.416	42.300	51.991	7.015	92.068	8.806	32		
Con otras personas	17.416	14.779	2.589	10	38	1	16.931	329	153	3	1.427	13.711	2.278	7.765	8.530	1.121	16.178	1.234	4		
Hogares con dos o más núcleos	37.823	33.062	4.700	34	126	1	37.074	503	340	6	3.175	30.082	4.666	15.852	19.720	2.351	34.777	3.138	8		

GRAFICO 3: HOGARES CLASIFICADOS POR INSTALACIONES DE LA VIVIENDA.

1981

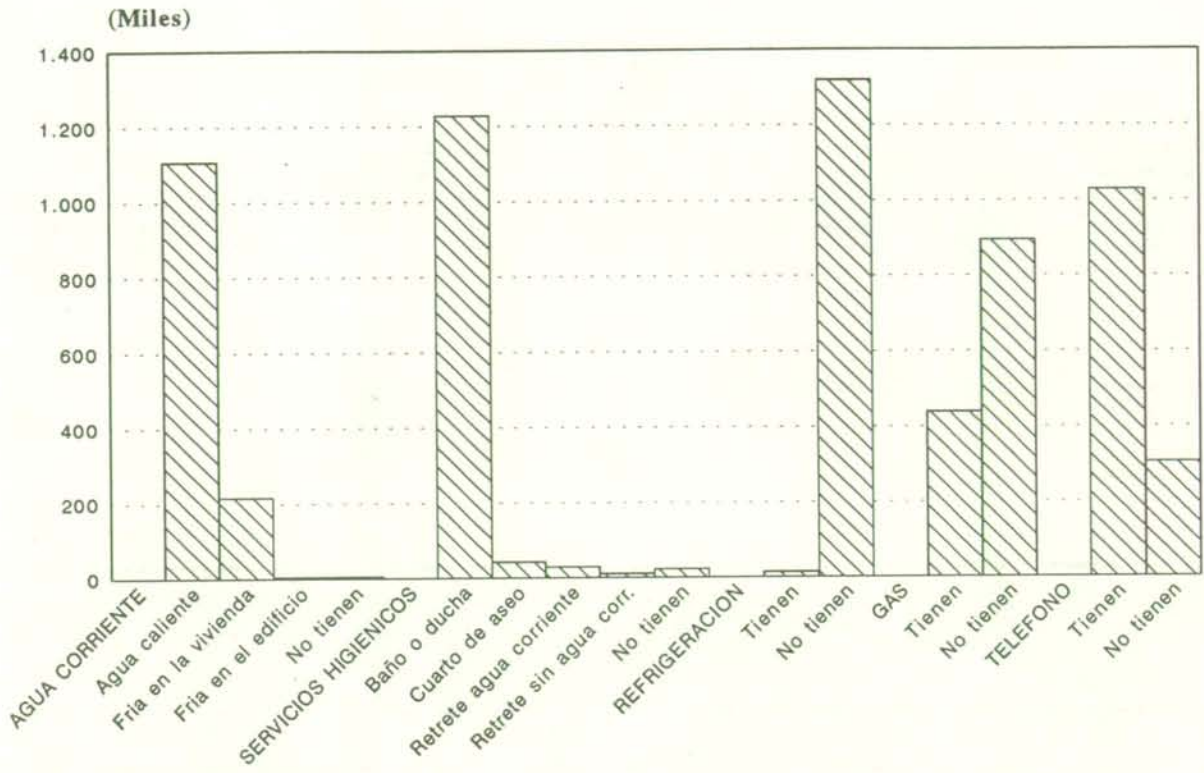

1991



TABLA 3: HOGARES CLASIFICADOS POR EL REGIMEN DE TENENCIA DE LA VIVIENDA SEGUN TIPO DE HOGAR.

	1981								Alojamientos
	Total hogares	Viviendas familiares						En otra forma	
		Total	En propiedad y pagada	En propiedad y con pagos pendientes	Facilitada gratis o no por la empresa	En alquiler sin muebles	En alquiler con muebles		
Total hogares	1.337.120	1.332.521	551.870	411.851	43.752	252.333	34.262	38.453	4.600
Hogares sin núcleo	193.179	192.453	82.172	31.323	4.282	52.784	13.4483	8.409	725
De una sola persona	138.855	138.308	59.929	22.984	3.038	37.292	9.049	6.015	548
De dos o más personas	54.323	54.146	22.242	8.339	1.245	15.492	4.434	2.394	177
Hogares con un núcleo	1.124.508	1.120.691	461.190	375.014	38.781	195.576	20.580	29.550	3.817
Matrimonio sin hijos	227.979	227.448	96.869	62.595	7.198	46.620	6.410	7.756	531
Sin otras personas	198.923	198.470	92.961	56.087	6.218	40.279	5.924	7.001	452
Con otras personas	29.056	28.978	13.909	6.507	980	6.341	487	754	78
Matrimonio con hijos	798.610	795.741	321.013	290.360	28.709	125.439	11.441	18.780	2.868
Sin otras personas	696.758	694.255	274.716	259.504	25.220	107.872	10.344	16.598	2.503
Con otras personas	101.851	101.487	46.296	30.856	3.489	17.567	1.097	2.182	365
Padre solo con hijos	16.280	16.210	7.412	3.888	574	3.482	422	431	71
Sin otras personas	11.630	11.577	5.467	2.664	424	2.450	242	330	53
Con otras personas	4.650	4.632	1.945	1.224	151	1.032	180	101	18
Madre sola con hijos	81.639	81.291	35.896	18.172	2.299	20.035	2.306	2.583	347
Sin otras personas	64.353	64.063	28.582	14.325	1.798	15.456	1.785	2.117	290
Con otras personas	17.286	17.229	7.314	3.847	501	4.579	521	466	57
Hogares con dos o más núcleos	19.434	19.377	8.508	5.514	689	3.973	199	493	57

	1991								Alojamientos	Sin datos
	Total hogares	Viviendas familiares								
		Total	En propiedad y pagada	En propiedad y con pagos pendientes	Facilitada gratis o no por la empresa	En alquiler sin muebles	En alquiler con muebles	En otra forma		
Total hogares	1.534.362	1.517.287	881.940	297.559	63.278	202.078	46.748	25.684	3.041	14.034
Hogares sin núcleo	256.757	251.599	139.876	26.462	12.450	47.508	20.079	5.224	403	4.755
De una sola persona	204.040	199.965	114.526	22.034	9.969	37.067	12.172	4.197	295	3.780
De dos o más personas	52.717	51.634	25.350	4.428	2.481	10.441	7.907	1.027	108	975
Hogares con un núcleo	1.239.682	1.228.125	721.339	264.095	48.660	148.672	26.032	19.327	2.531	9.026
Matrimonio sin hijos	258.134	256.106	147.642	47.910	11.788	35.295	8.926	4.545	373	1.655
Sin otras personas	236.165	234.363	134.618	44.908	10.779	31.830	8.162	4.066	335	1.467
Con otras personas	21.969	21.743	13.024	3.002	1.009	3.465	764	479	38	188
Matrimonio con hijos	842.729	835.414	492.245	196.713	31.475	89.317	13.664	12.000	1.826	5.489
Sin otras personas	763.520	756.918	443.759	181.274	28.507	80.358	12.452	10.568	1.729	4.873
Con otras personas	79.209	78.496	48.486	15.439	2.968	8.959	1.212	1.432	97	616
Padre solo con hijos	20.497	20.009	12.408	2.757	789	3.194	521	340	45	443
Sin otras personas	17.738	17.306	10.878	2.375	672	2.654	448	279	37	395
Con otras personas	2.759	2.703	1.530	382	117	540	73	61	8	48
Madre sola con hijos	118.322	116.596	69.044	16.715	4.608	20.866	2.921	2.442	287	1.439
Sin otras personas	100.906	99.427	59.214	14.342	3.910	17.470	2.424	2.067	248	1.231
Con otras personas	17.416	17.169	9.830	2.373	698	3.396	497	375	39	208
Hogares con dos o más núcleos	37.923	37.563	20.725	7.002	2.168	5.898	637	1.133	107	253

GRAFICO 4: HOGARES SEGUN EL REGIMEN DE TENENCIA DE LA VIVIENDA.

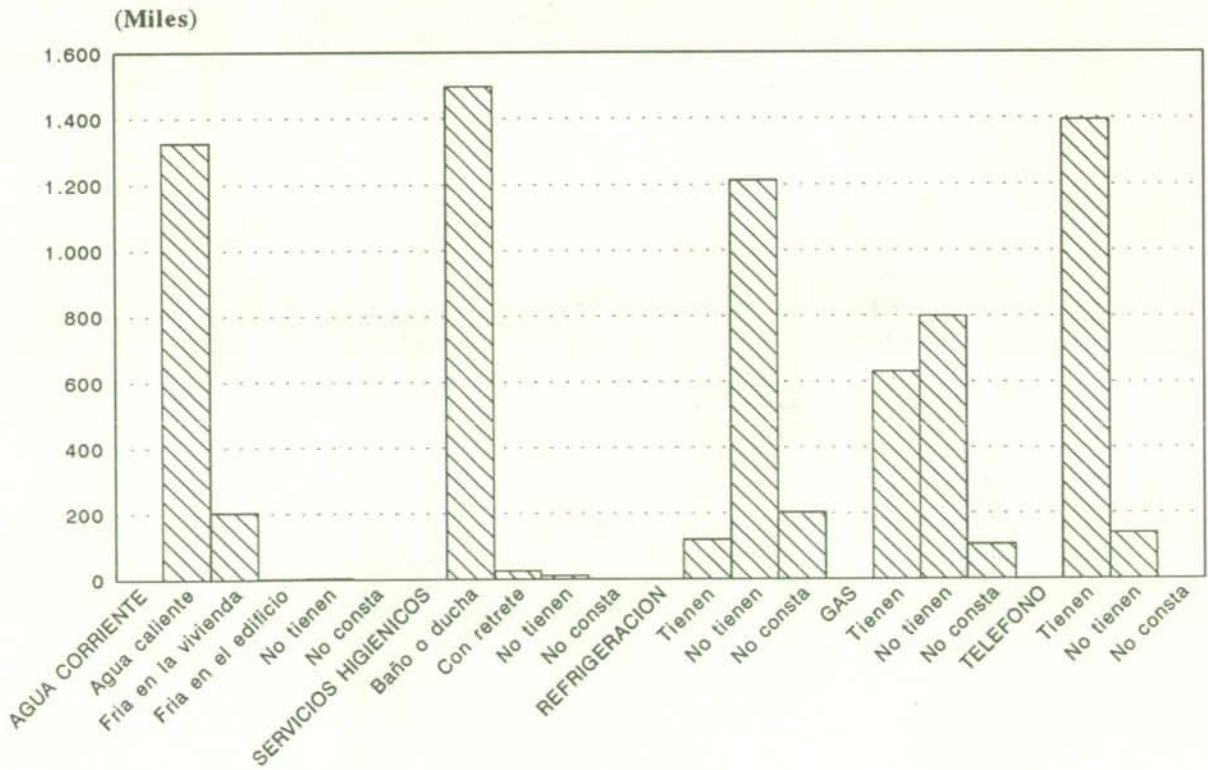



GRAFICO 5: HOGARES CLASIFICADOS POR EL REGIMEN DE TENENCIA DE LA VIVIENDA SEGUN PARA CADA TIPO DE HOGAR.

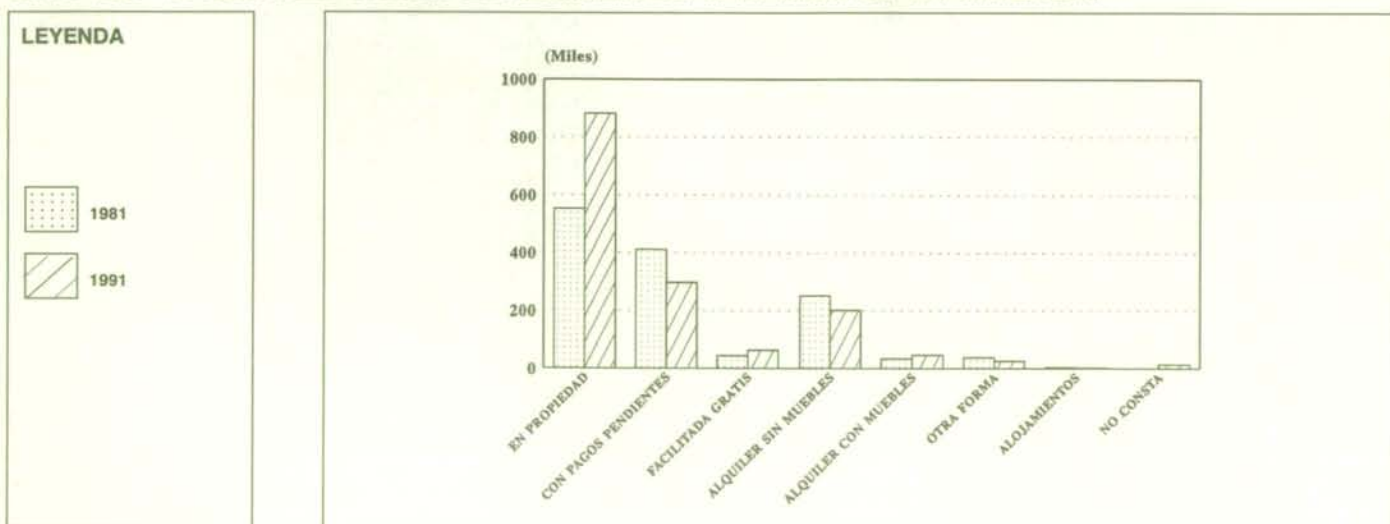
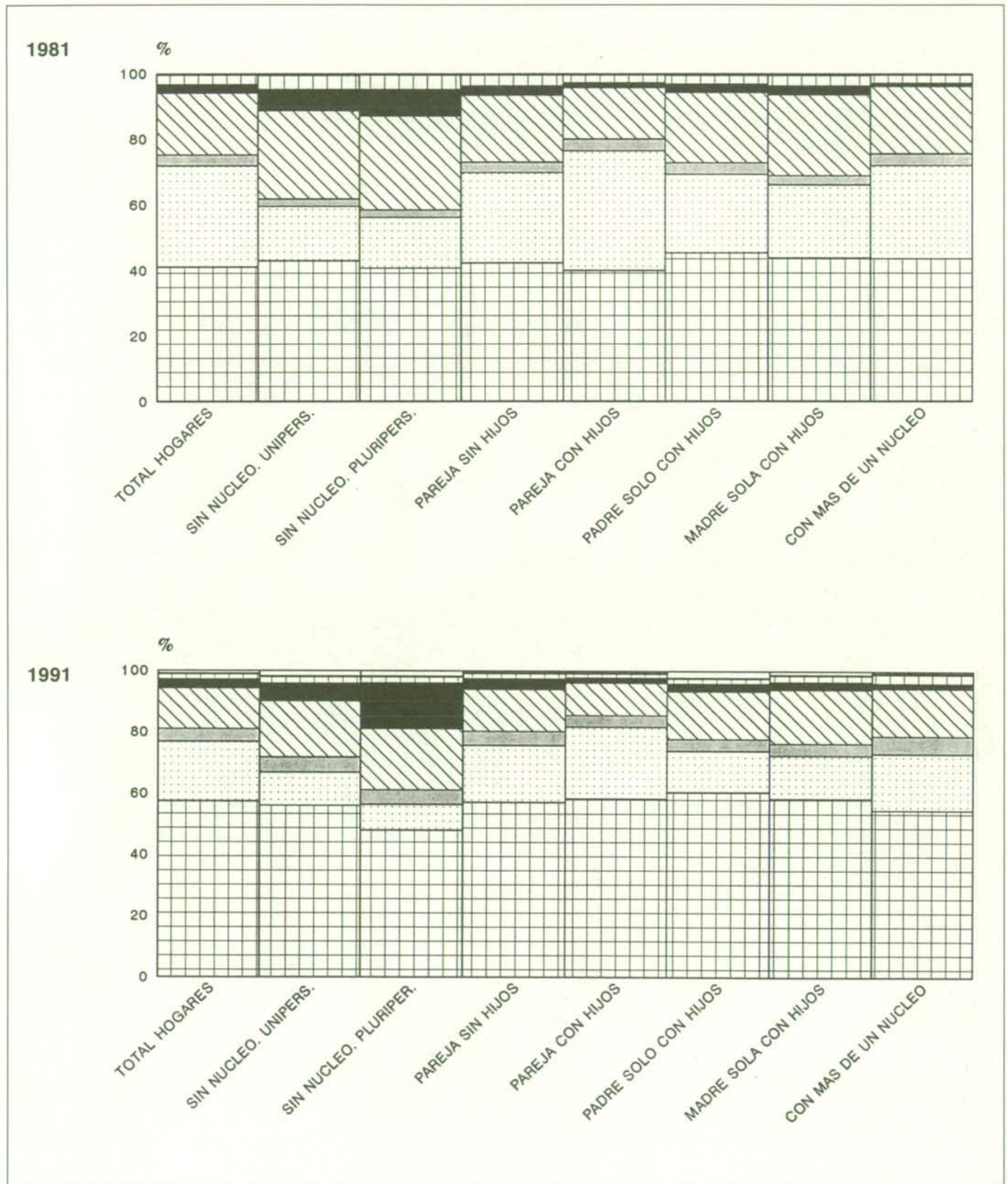

LEYENDA

- | | | | |
|----------------------|------------------|-------------------|----------------------|
| EN PROPIEDAD | PAGOS PENDIENTES | FACILITADA GRATIS | ALQUILER CON MUEBLES |
| ALQUILER SIN MUEBLES | EN OTRA FORMA | NO CONSTA | |





4. Tablas referidas al Censo de Población de 1991

RESUMEN DE LOS UNIVERSOS CORRESPONDIENTES A LAS TABLAS DE HOGARES Y POBLACION OCUPANTE DE LAS VIVIENDAS, POR ZONA METROPOLITANA DE RESIDENCIA EN 1991.

	Total	Madrid	Corona	Municipios no Metropolitanos
Hogares	1.534.362	989.901	438.862	105.599
Hogares con un solo núcleo	1.239.682	753.014	397.566	89.102
Hogares con todos sus miembros mayores de 64 años	190.381	152.281	24.553	13.547
Hogares con todos sus miembros inactivos	312.825	241.609	49.349	21.867
Hogares con todos sus miembros activos en paro	63.913	43.052	17.013	3.848
Hogares en los que la persona normalizada de referencia ha emigrado en los últimos 5 años	157.330	50.671	84.768	21.891
Hogares con algún extranjero	34.543	23.276	9.315	1.952
Población en viviendas familiares	4.997.219	3.049.024	1.594.960	353.235

1[8001]

Hogares clasificados por clase de vivienda, según número de viviendas en el edificio y tipo de hogar (en relación con el número de familias), para cada zona metropolitana de residencia en 1991.

TOTAL COMUNIDAD

	Total	Clase de vivienda				
		Viviendas principales	Viviendas secundarias	Otro tipo	Alojamientos fijos	Alojamientos móviles
NUMERO DE VIVIENDAS EN EL EDIFICIO						
TIPO DE HOGAR						
Total	1.534.362	1.512.294	16.817	2.210	2.899	142
Hogares no familiares	218.902	211.152	6.672	770	293	15
Unipersonales	204.040	198.194	4.926	625	281	14
Con dos o más personas	14.862	12.958	1.746	145	12	1
Hogares familiares	1.315.460	1.301.142	10.145	1.440	2.606	127
Con una familia	1.313.835	1.299.562	10.106	1.437	2.603	127
Sin núcleos	37.790	36.246	1.324	125	88	7
Con un núcleo	1.239.462	1.227.028	8.627	1.277	2.414	116
Con dos núcleos	35.251	34.976	145	32	94	4
Con más de dos núcleos	1.332	1.312	10	3	7	-
Con más de una familia	1.625	1.580	39	3	3	-
1 vivienda	155.302	152.469	1.734	455	605	39
Hogares no familiares	21.415	20.732	424	165	88	6
Unipersonales	20.377	19.753	385	148	86	5
Con dos o más personas	1.038	979	39	17	2	1
Hogares familiares	133.887	131.737	1.310	290	517	33
Con una familia	133.379	131.237	1.303	289	517	33
Sin núcleos	2.940	2.827	54	22	36	1
Con un núcleo	125.353	123.392	1.208	261	461	31
Con dos núcleos	4.810	4.750	35	5	19	1
Con más de dos núcleos	276	268	6	1	1	-
Con más de una familia	508	500	7	1	-	-
2 ó más viviendas	1.379.060	1.359.825	15.083	1.755	2.294	103
Hogares no familiares	197.487	190.420	6.248	605	205	9
Unipersonales	183.663	178.441	4.541	477	195	9
Con dos o más personas	13.824	11.979	1.707	128	10	-
Hogares familiares	1.181.573	1.169.405	8.835	1.150	2.089	94
Con una familia	1.180.456	1.168.325	8.803	1.148	2.086	94
Sin núcleos	34.850	33.419	1.270	103	52	6
Con un núcleo	1.114.109	1.103.636	7.419	1.016	1.953	85
Con dos núcleos	30.441	30.226	110	27	75	3
Con más de dos núcleos	1.056	1.044	4	2	6	-
Con más de una familia	1.117	1.080	32	2	3	-

1[8001]

Hogares clasificados por clase de vivienda, según número de viviendas en el edificio y tipo de hogar (en relación con el número de familias), para cada zona metropolitana de residencia en 1991.

MUNICIPIO DE MADRID

	Total	Clase de vivienda				
		Viviendas principales	Viviendas secundarias	Otro tipo	Alojamientos fijos	Alojamientos móviles
NUMERO DE VIVIENDAS EN EL EDIFICIO						
TIPO DE HOGAR						
Total	989.901	973.763	12.099	1.717	2.260	62
Hogares no familiares	177.601	171.245	5.469	667	214	6
Unipersonales	164.682	159.971	3.953	544	209	5
Con dos o más personas	12.919	11.274	1.516	123	5	1
Hogares familiares	812.300	802.518	6.630	1.050	2.046	56
Con una familia	811.361	801.612	6.601	1.047	2.045	56
Sin núcleos	32.735	31.378	1.160	115	76	6
Con un núcleo	752.857	744.664	5.357	908	1.879	49
Con dos núcleos	24.793	24.607	79	21	85	1
Con más de dos núcleos	976	963	5	3	5	-
Con más de una familia	939	906	29	3	1	-
1 vivienda	53.516	52.216	552	329	407	12
Hogares no familiares	10.297	9.939	186	127	44	1
Unipersonales	9.631	9.314	160	114	43	-
Con dos o más personas	666	625	26	13	1	1
Hogares familiares	43.219	42.277	366	202	363	11
Con una familia	43.023	42.085	363	201	363	11
Sin núcleos	1.686	1.608	27	19	32	-
Con un núcleo	39.173	38.336	329	179	318	11
Con dos núcleos	2.024	2.003	6	2	13	-
Con más de dos núcleos	140	138	1	1	-	-
Con más de una familia	196	192	3	1	-	-
2 ó más viviendas	936.385	921.547	11.547	1.388	1.853	50
Hogares no familiares	167.304	161.306	5.283	540	170	5
Unipersonales	155.051	150.657	3.793	430	166	5
Con dos o más personas	12.253	10.649	1.490	110	4	-
Hogares familiares	769.081	760.241	6.264	848	1.683	45
Con una familia	768.338	759.527	6.238	846	1.682	45
Sin núcleos	31.049	29.770	1.133	96	44	6
Con un núcleo	713.684	706.328	5.028	729	1.561	38
Con dos núcleos	22.769	22.604	73	19	72	1
Con más de dos núcleos	836	825	4	2	5	-
Con más de una familia	743	714	26	2	1	-

1[8001]

Hogares clasificados por clase de vivienda, según número de viviendas en el edificio y tipo de hogar (en relación con el número de familias), para cada zona metropolitana de residencia en 1991.

CORONA METROPOLITANA

	Total	Clase de vivienda				
		Viviendas principales	Viviendas secundarias	Otro tipo	Alojamientos fijos	Alojamientos móviles
NUMERO DE VIVIENDAS EN EL EDIFICIO						
TIPO DE HOGAR						
Total	438.862	434.541	3.413	364	485	59
Hogares no familiares	28.774	27.766	907	67	28	6
Unipersonales	27.179	26.401	699	50	23	6
Con dos o más personas	1.595	1.365	208	17	5	-
Hogares familiares	410.088	406.775	2.506	297	457	53
Con una familia	409.579	406.276	2.498	297	455	53
Sin núcleos	3.737	3.589	132	9	6	1
Con un núcleo	397.521	394.425	2.326	280	441	49
Con dos núcleos	8.072	8.015	40	8	6	3
Con más de dos núcleos	249	247	-	-	2	-
Con más de una familia	509	499	8	-	2	-
1 vivienda	50.463	49.851	440	62	100	10
Hogares no familiares	3.809	3.702	89	12	4	2
Unipersonales	3.606	3.507	82	11	4	2
Con dos o más personas	203	195	7	1	-	-
Hogares familiares	46.654	46.149	351	50	96	8
Con una familia	46.449	45.946	349	50	96	8
Sin núcleos	462	450	8	2	1	1
Con un núcleo	44.600	44.123	334	46	91	6
Con dos núcleos	1.329	1.316	7	2	3	1
Con más de dos núcleos	58	57	-	-	1	-
Con más de una familia	205	203	2	-	-	-
2 ó más viviendas	388.399	384.690	2.973	302	385	49
Hogares no familiares	24.965	24.064	818	55	24	4
Unipersonales	23.573	22.894	617	39	19	4
Con dos o más personas	1.392	1.170	201	16	5	-
Hogares familiares	363.434	360.626	2.155	247	361	45
Con una familia	363.130	360.330	2.149	247	359	45
Sin núcleos	3.275	3.139	124	7	5	-
Con un núcleo	352.921	350.302	1.992	234	350	43
Con dos núcleos	6.743	6.699	33	6	3	2
Con más de dos núcleos	191	190	-	-	1	-
Con más de una familia	304	296	6	-	2	-

1[8001]

Hogares clasificados por clase de vivienda, según número de viviendas en el edificio y tipo de hogar (en relación con el número de familias), para cada zona metropolitana de residencia en 1991.

MUNICIPIOS NO METROPOLITANOS

	Total	Clase de vivienda				
		Viviendas principales	Viviendas secundarias	Otro tipo	Alojamientos fijos	Alojamientos móviles
NUMERO DE VIVIENDAS EN EL EDIFICIO						
TIPO DE HOGAR						
Total	105.599	103.990	1.305	129	154	21
Hogares no familiares	12.527	12.141	296	36	51	3
Unipersonales	12.179	11.822	274	31	49	3
Con dos o más personas	348	319	22	5	2	-
Hogares familiares	93.072	91.849	1.009	93	103	18
Con una familia	92.895	91.674	1.007	93	103	18
Sin núcleos	1.318	1.279	32	1	6	-
Con un núcleo	89.084	87.939	944	89	94	18
Con dos núcleos	2.386	2.354	26	3	3	-
Con más de dos núcleos	107	102	5	-	-	-
Con más de una familia	177	175	2	-	-	-
1 vivienda	51.323	50.402	742	64	98	17
Hogares no familiares	7.309	7.091	149	26	40	3
Unipersonales	7.140	6.932	143	23	39	3
Con dos o más personas	169	159	6	3	1	-
Hogares familiares	44.014	43.311	593	38	58	14
Con una familia	43.907	43.206	591	38	58	14
Sin núcleos	792	769	19	1	3	-
Con un núcleo	41.580	40.933	545	36	52	14
Con dos núcleos	1.457	1.431	22	1	3	-
Con más de dos núcleos	78	73	5	-	-	-
Con más de una familia	107	105	2	-	-	-
2 ó más viviendas	54.276	53.588	563	65	56	4
Hogares no familiares	5.218	5.050	147	10	11	-
Unipersonales	5.039	4.890	131	8	10	-
Con dos o más personas	179	160	16	2	1	-
Hogares familiares	49.058	48.538	416	55	45	4
Con una familia	48.988	48.468	416	55	45	4
Sin núcleos	526	510	13	-	3	-
Con un núcleo	47.504	47.006	399	53	42	4
Con dos núcleos	929	923	4	2	-	-
Con más de dos núcleos	29	29	-	-	-	-
Con más de una familia	70	70	-	-	-	-

2[8026]

Hogares clasificados por régimen de tenencia de la vivienda, según composición de migrantes desde 1981 en el hogar y tipo de hogar (en relación con el número de familias), para cada zona metropolitana de residencia en 1991.

TOTAL COMUNIDAD

	Total	Régimen de tenencia de la vivienda											
		Propiedad				Facilitada gratuitamente			Alquiler			Otras	No consta
		Total	Pagada	Pagos pendientes	Herencia o donación	Total	Por el patrono	Por otras personas	Total	Sin muebles	Con muebles		

TOTAL COMPOSICION DE MIGRANTES DESDE 1981 EN EL HOGAR

TIPO DE HOGAR

Total	1.534.362	1.180.471	842.393	297.766	40.312	63.570	26.157	37.413	249.351	202.548	46.803	26.579	14.391
Hogares no familiares													
Unipersonales	204.040	136.675	107.163	22.047	7.465	9.994	2.764	7.230	49.320	37.134	12.186	4.240	3.811
Con dos o más personas	14.862	5.955	4.595	1.056	304	619	183	436	7.767	3.181	4.586	212	309
Hogares familiares													
Con una familia													
Sin núcleos	37.790	23.844	18.674	3.374	1.796	1.866	455	1.411	10.555	7.266	3.289	830	695
Con un núcleo	1.239.462	986.107	692.185	264.249	29.673	48.897	21.855	27.042	175.028	148.985	26.043	20.123	9.307
Con dos núcleos	35.251	26.059	18.579	6.512	968	1.966	828	1.140	5.929	5.428	501	1.050	247
Con más de dos núcleos	1.332	869	523	299	47	129	39	90	244	230	14	82	8
Con más de una familia	1.625	962	674	229	59	99	35	64	508	324	184	42	14
Todos migrantes	157.966	107.639	46.217	59.322	2.100	7.741	4.009	3.732	38.692	23.755	14.937	2.140	1.754
Hogares no familiares													
Unipersonales	26.562	14.496	8.578	5.330	588	1.642	440	1.202	9.128	4.477	4.651	574	722
Con dos o más personas	2.603	673	395	256	22	137	46	91	1.707	485	1.222	28	58
Hogares familiares													
Con una familia													
Sin núcleos	4.235	1.999	1.311	573	115	273	36	237	1.754	669	1.085	92	117
Con un núcleo	122.758	89.283	35.401	52.525	1.357	5.624	3.448	2.176	25.587	17.778	7.809	1.416	848
Con dos núcleos	1.558	1.074	479	579	16	57	36	21	397	281	116	23	7
Con más de dos núcleos	32	22	10	12	-	-	-	-	8	7	1	1	1
Con más de una familia	218	92	43	47	2	8	3	5	111	58	53	6	1
Algunos migrantes y otros no	172.502	128.153	66.880	57.043	4.230	7.819	3.024	4.795	31.921	23.820	8.101	3.139	1.470
Hogares no familiares													
Con dos o más personas	3.557	1.444	1.078	287	79	154	47	107	1.809	768	1.041	56	94
Hogares familiares													
Con una familia													
Sin núcleos	5.917	3.541	2.682	655	204	307	74	233	1.784	1.029	755	138	147
Con un núcleo	151.298	114.572	56.960	54.001	3.611	6.706	2.607	4.099	26.288	20.278	6.010	2.590	1.142
Con dos núcleos	10.324	7.704	5.526	1.891	287	554	258	296	1.899	1.497	202	294	73
Con más de dos núcleos	552	363	245	99	19	52	21	31	102	94	8	32	3
Con más de una familia	854	529	389	110	30	46	17	29	239	154	85	29	11
Ninguno migrante	1.203.894	944.679	729.296	181.401	33.982	48.010	19.124	28.886	178.738	154.973	23.765	21.300	11.167
Hogares no familiares													
Unipersonales	177.478	122.179	98.585	16.717	6.877	8.352	2.324	6.028	40.192	32.657	7.535	3.666	3.089
Con dos o más personas	8.702	3.838	3.122	513	203	328	90	238	4.251	1.928	2.323	128	157
Hogares familiares													
Con una familia													
Sin núcleos	27.638	18.304	14.681	2.146	1.477	1.286	345	941	7.017	5.568	1.449	600	431
Con un núcleo	965.406	782.252	599.824	157.723	24.705	36.567	15.800	20.767	123.153	110.929	12.224	16.117	7.317
Con dos núcleos	23.369	17.281	12.574	4.042	865	1.355	532	823	3.833	3.650	183	733	167
Con más de dos núcleos	748	484	268	188	28	77	18	59	134	129	5	49	4
Con más de una familia	553	341	242	72	27	45	15	30	158	112	46	7	2

2[8026]

Hogares clasificados por régimen de tenencia de la vivienda, según composición de migrantes desde 1981 en el hogar y tipo de hogar (en relación con el número de familias), para cada zona metropolitana de residencia en 1991.

MUNICIPIO DE MADRID

	Total	Régimen de tenencia de la vivienda											
		Propiedad				Facilitada gratuitamente			Alquiler			Otras	No consta
		Total	Pagada	Pagos pendientes	Herencia o donación	Total	Por el patrono	Por otras personas	Total	Sin muebles	Con muebles		
TOTAL COMPOSICION DE MIGRANTES DESDE 1981 EN EL HOGAR TIPO DE HOGAR													
Total	989.901	721.441	540.539	156.599	24.303	47.324	19.235	28.089	190.716	155.229	35.487	18.531	11.889
Hogares no familiares													
Unipersonales	164.682	107.399	86.061	16.438	4.900	8.053	2.210	5.843	42.738	32.242	10.496	3.300	3.192
Con dos o más personas	12.919	5.104	4.048	789	267	496	133	363	6.877	2.881	3.996	176	266
Hogares familiares													
Con una familia													
Sin núcleos	32.735	20.255	16.206	2.737	1.312	1.627	393	1.234	9.526	6.592	2.934	729	598
Con un núcleo	752.857	570.118	421.069	131.865	17.184	35.323	15.751	19.572	126.380	108.758	17.622	13.428	7.608
Con dos núcleos	24.793	17.438	12.439	4.425	574	1.647	690	957	4.682	4.369	313	813	213
Con más de dos núcleos	976	604	336	241	27	110	34	76	188	180	8	67	7
Con más de una familia	939	523	380	104	39	68	24	44	325	207	118	18	5
Todos migrantes	52.747	26.611	15.661	10.034	916	3.583	1.858	1.725	20.638	11.363	9.275	852	1.063
Hogares no familiares													
Unipersonales	14.612	6.347	4.140	1.903	304	913	204	709	6.581	2.983	3.598	295	476
Con dos o más personas	1.830	354	241	99	14	74	18	56	1.348	368	980	18	36
Hogares familiares													
Con una familia													
Sin núcleos	2.900	1.215	882	256	77	196	19	177	1.337	460	877	68	84
Con un núcleo	32.973	18.505	10.277	7.711	517	2.371	1.601	770	11.170	7.425	3.745	465	462
Con dos núcleos	359	165	108	55	2	27	16	11	158	110	48	6	3
Con más de dos núcleos	10	7	5	2	-	-	-	-	2	2	-	-	1
Con más de una familia	63	18	8	8	2	2	-	2	42	15	27	-	1
Algunos migrantes y otros no	78.055	50.818	32.305	16.552	1.961	4.330	1.708	2.622	20.201	14.572	5.629	1.622	1.084
Hogares no familiares													
Con dos o más personas	3.100	1.219	925	223	71	126	33	93	1.631	696	935	45	79
Hogares familiares													
Con una familia													
Sin núcleos	5.208	3.034	2.323	550	161	264	64	200	1.656	953	703	128	126
Con un núcleo	62.746	41.787	25.549	14.663	1.575	3.455	1.385	2.070	15.460	11.650	3.810	1.227	817
Con dos núcleos	6.208	4.321	3.179	1.012	130	415	197	218	1.231	1.110	121	184	57
Con más de dos núcleos	346	207	131	88	8	41	18	23	72	67	5	24	2
Con más de una familia	447	250	198	36	16	29	11	18	151	96	55	14	3
Ninguno migrante	859.099	644.012	492.573	130.013	21.426	39.411	15.669	23.742	149.877	129.294	20.583	16.057	9.742
Hogares no familiares													
Unipersonales	150.070	101.052	81.921	14.535	4.596	7.140	2.006	5.134	36.157	29.259	6.898	3.005	2.716
Con dos o más personas	7.989	3.531	2.882	467	182	296	82	214	3.898	1.817	2.081	113	151
Hogares familiares													
Con una familia													
Sin núcleos	24.627	16.006	13.001	1.931	1.074	1.167	310	857	6.533	5.179	1.354	533	388
Con un núcleo	657.138	509.826	385.243	109.491	15.092	29.497	12.765	16.732	99.750	89.683	10.067	11.736	6.329
Con dos núcleos	18.226	12.952	9.152	3.358	442	1.205	477	728	3.293	3.149	144	623	153
Con más de dos núcleos	620	390	200	171	19	69	16	53	114	111	3	43	4
Con más de una familia	429	255	174	60	21	37	13	24	132	96	36	4	1

2[8026]

Hogares clasificados por régimen de tenencia de la vivienda, según composición de migrantes desde 1981 en el hogar y tipo de hogar (en relación con el número de familias), para cada zona metropolitana de residencia en 1991.

CORONA METROPOLITANA

	Total	Régimen de tenencia de la vivienda											
		Propiedad				Facilitada gratuitamente			Alquiler			Otras	No consta
		Total	Pagada	Pagos pendientes	Herencia o donación	Total	Por el patrono	Por otras personas	Total	Sin muebles	Con muebles		

TOTAL COMPOSICION DE MIGRANTES DESDE 1981 EN EL HOGAR
TIPO DE HOGAR

Total	438.862	378.821	251.605	121.147	6.069	10.023	3.865	6.158	43.423	34.906	8.517	4.667	1.928
Hogares no familiares													
Unipersonales	27.179	20.548	15.333	4.551	664	1.153	252	901	4.447	3.208	1.239	563	468
Con dos o más personas	1.595	685	446	223	16	62	21	61	765	230	535	32	31
Hogares familiares													
Con una familia													
Sin núcleo	3.737	2.637	1.941	539	157	167	37	130	783	490	293	75	75
Con un núcleo	397.521	347.687	228.676	113.932	5.079	8.400	3.466	4.934	36.298	30.042	6.256	3.816	1.320
Con dos núcleos	8.072	6.753	4.857	1.756	140	195	81	114	942	806	136	155	27
Con más de dos núcleos	249	185	131	48	6	10	4	6	44	38	6	10	-
Con más de una familia	509	326	221	98	7	16	4	12	144	92	52	16	7
Todos migrantes	84.107	66.260	24.027	41.664	569	2.497	1.067	1.410	13.975	9.832	4.143	826	549
Hogares no familiares													
Unipersonales	8.844	6.189	3.315	2.772	102	428	99	329	1.857	1.120	737	175	195
Con dos o más personas	619	256	125	126	5	41	10	31	296	80	216	10	16
Hogares familiares													
Con una familia													
Sin núcleo	1.100	657	359	279	19	52	10	42	348	177	171	16	27
Con un núcleo	72.435	58.355	19.909	38.014	432	1.955	956	999	11.214	8.272	2.942	604	307
Con dos núcleos	965	732	287	434	11	19	11	8	196	142	54	14	4
Con más de dos núcleos	20	13	5	8	-	-	-	-	6	5	1	1	-
Con más de una familia	124	58	27	31	-	2	1	1	58	36	22	6	-
Algunos migrantes y otros no	77.865	65.494	28.815	35.538	1.141	2.176	766	1.410	8.896	7.062	1.834	998	301
Hogares no familiares													
Con dos o más personas	382	185	126	55	4	23	9	14	151	61	90	11	12
Hogares familiares													
Con una familia													
Sin núcleo	588	417	310	88	19	34	7	27	109	61	48	9	19
Con un núcleo	73.311	61.940	26.318	34.563	1.059	2.024	713	1.311	8.200	6.585	1.615	894	253
Con dos núcleos	3.145	2.637	1.833	751	53	80	34	46	348	291	57	69	11
Con más de dos núcleos	140	107	82	24	1	5	2	3	22	19	3	6	-
Con más de una familia	299	208	146	57	5	10	1	9	66	45	21	9	6
Ninguno migrante	276.890	247.067	198.763	43.945	4.359	5.350	2.012	3.338	20.552	18.012	2.540	2.843	1.078
Hogares no familiares													
Unipersonales	18.335	14.359	12.018	1.779	562	725	153	572	2.590	2.088	502	388	273
Con dos o más personas	594	244	195	42	7	18	2	16	318	89	229	11	3
Hogares familiares													
Con una familia													
Sin núcleo	2.049	1.563	1.272	172	119	81	20	61	326	252	74	50	29
Con un núcleo	251.775	227.392	182.449	41.355	3.588	4.421	1.797	2.624	16.884	15.185	1.699	2.318	760
Con dos núcleos	3.962	3.384	2.737	571	76	96	36	60	398	373	25	72	12
Con más de dos núcleos	89	65	44	16	5	5	2	3	16	14	2	3	-
Con más de una familia	86	60	48	10	2	4	2	2	20	11	9	1	1

2[8026]

Hogares clasificados por régimen de tenencia de la vivienda, según composición de migrantes desde 1981 en el hogar y tipo de hogar (en relación con el número de familias), para cada zona metropolitana de residencia en 1991.

MUNICIPIOS NO METROPOLITANOS

	Total	Régimen de tenencia de la vivienda											
		Propiedad				Facilitada gratuitamente			Alquiler			Otras	No consta
		Total	Pagada	Pagos pendientes	Herencia o donación	Total	Por el patrono	Por otras personas	Total	Sin muebles	Con muebles		
TOTAL COMPOSICION DE MIGRANTES DESDE 1981 EN EL HOGAR TIPO DE HOGAR													
Total	105.599	80.209	50.249	20.020	9.940	6.223	3.057	3.166	15.212	12.413	2.799	3.381	574
Hogares no familiares													
Unipersonales	12.179	8.728	5.769	1.058	1.901	788	302	486	2.135	1.684	451	377	151
Con dos o más personas	348	166	101	44	21	41	29	12	125	70	55	4	12
Hogares familiares													
Con una familia													
Sin núcleos	1.318	952	527	98	327	72	25	47	246	184	62	26	22
Con un núcleo	89.084	68.302	42.440	18.452	7.410	5.174	2.638	2.536	12.350	10.185	2.165	2.879	379
Con dos núcleos	2.386	1.868	1.283	331	254	124	55	69	305	253	52	82	7
Con más de dos núcleos	107	80	56	10	14	9	1	8	12	12	-	5	1
Con más de una familia	177	113	73	27	13	15	7	8	39	25	14	8	2
Todos migrantes	21.112	14.768	6.529	7.624	615	1.661	1.064	597	4.079	2.560	1.519	462	142
Hogares no familiares													
Unipersonales	3.106	1.960	1.123	655	182	301	137	164	690	374	316	104	51
Con dos o más personas	154	63	29	31	3	22	18	4	63	37	26	-	6
Hogares familiares													
Con una familia													
Sin núcleos	235	127	70	38	19	25	7	18	69	32	37	8	6
Con un núcleo	17.350	12.423	5.215	6.800	408	1.298	891	407	3.203	2.081	1.122	347	79
Con dos núcleos	234	177	84	90	3	11	9	2	43	29	14	3	-
Con más de dos núcleos	2	2	-	2	-	-	-	-	-	-	-	-	-
Con más de una familia	31	16	8	8	-	4	2	2	11	7	4	-	-
Algunos migrantes y otros no	16.582	11.841	5.760	4.953	1.128	1.313	550	763	2.824	2.186	638	519	85
Hogares no familiares													
Con dos o más personas	75	40	27	9	4	5	5	-	27	11	16	-	3
Hogares familiares													
Con una familia													
Sin núcleos	121	90	49	17	24	9	3	6	19	15	4	1	2
Con un núcleo	15.241	10.845	5.093	4.775	977	1.227	509	718	2.628	2.043	585	469	72
Con dos núcleos	971	746	514	128	104	59	27	32	120	96	24	41	5
Con más de dos núcleos	66	49	32	7	10	6	1	5	8	8	-	2	1
Con más de una familia	108	71	45	17	9	7	5	2	22	13	9	6	2
Ninguno migrante	67.905	53.800	37.960	7.443	8.197	3.249	1.443	1.806	8.309	7.667	642	2.400	347
Hogares no familiares													
Unipersonales	9.073	6.768	4.646	403	1.719	487	165	322	1.445	1.310	135	273	100
Con dos o más personas	119	63	45	4	14	14	6	8	35	22	13	4	3
Hogares familiares													
Con una familia													
Sin núcleos	962	735	408	43	284	38	15	23	158	137	21	17	14
Con un núcleo	56.493	45.034	32.132	6.877	6.025	2.649	1.238	1.411	6.519	6.061	458	2.063	228
Con dos núcleos	1.181	945	685	113	147	54	19	35	142	128	14	38	2
Con más de dos núcleos	39	29	24	1	4	3	-	3	4	4	-	3	-
Con más de una familia	38	26	20	2	4	4	-	4	6	5	1	2	-

3[8036]

Hogares clasificados por superficie de la vivienda, según composición de migrantes desde 1981 en el hogar y tipo de hogar (en relación con el número de familias), para cada zona metropolitana de residencia en 1991.

TOTAL COMUNIDAD

	Total	Superficie de la vivienda							
		Menos de 31 m. ²	De 31 a 50 m. ²	De 51 a 70 m. ²	De 71 a 90 m. ²	De 91 a 110 m. ²	De 111 a 130 m. ²	De 131 a 150 m. ²	Más de 150 m. ²
COMPOSICION DE MIGRANTES DESDE 1981 EN EL HOGAR									
TIPO DE HOGAR									
Total	1.534.362	32.209	206.748	461.266	458.854	189.914	74.977	39.694	70.700
Hogares no familiares									
Unipersonales	204.040	13.144	50.075	65.372	44.657	16.764	6.003	3.258	4.767
Con dos o más personas	14.862	470	2.441	4.434	3.553	1.614	784	405	1.161
Hogares familiares									
Con una familia									
Sin núcleos	37.790	1.227	7.206	11.575	9.219	4.177	1.809	946	1.631
Con un núcleo	1.239.462	16.853	142.531	369.575	390.360	161.716	64.145	33.956	60.326
Con dos núcleos	35.251	459	4.195	9.729	10.338	5.212	2.042	1.020	2.256
Con más de dos núcleos	1.332	18	159	288	349	235	99	55	129
Con más de una familia	1.625	38	141	293	378	196	95	54	430
Todos migrantes	157.966	3.148	13.332	33.937	52.914	22.459	10.585	6.327	15.264
Hogares no familiares									
Unipersonales	26.562	1.652	5.197	7.603	7.118	2.624	1.010	505	853
Con dos o más personas	2.603	79	439	831	730	260	108	47	109
Hogares familiares									
Con una familia									
Sin núcleos	4.235	194	799	1.325	1.124	403	174	79	137
Con un núcleo	122.758	1.206	6.801	23.876	43.336	18.894	9.140	5.617	13.888
Con dos núcleos	1.558	15	82	267	522	249	135	70	218
Con más de dos núcleos	32	-	1	8	11	3	-	2	7
Con más de una familia	218	2	13	27	73	26	18	7	52
Algunos migrantes y otros no	172.502	2.127	14.878	44.714	61.734	24.879	9.238	4.806	10.126
Hogares no familiares									
Con dos o más personas	3.557	94	538	1.052	844	386	201	102	340
Hogares familiares									
Con una familia									
Sin núcleos	5.917	180	1.100	1.885	1.424	654	275	151	248
Con un núcleo	151.298	1.720	12.129	38.770	55.993	22.087	8.055	4.159	8.385
Con dos núcleos	10.324	108	988	2.741	3.155	1.565	611	335	821
Con más de dos núcleos	552	7	63	113	149	88	49	27	56
Con más de una familia	854	18	60	153	169	99	47	32	276
Ninguno migrante	1.203.894	26.934	178.538	382.615	344.206	142.576	55.154	28.561	45.310
Hogares no familiares									
Unipersonales	177.478	11.492	44.878	57.769	37.539	14.140	4.993	2.753	3.914
Con dos o más personas	8.702	297	1.464	2.551	1.979	968	475	256	712
Hogares familiares									
Con una familia									
Sin núcleos	27.638	853	5.307	8.365	6.671	3.120	1.360	716	1.246
Con un núcleo	965.406	13.927	123.601	306.929	291.031	120.735	46.950	24.180	38.053
Con dos núcleos	23.369	336	3.125	6.721	6.661	3.398	1.296	615	1.217
Con más de dos núcleos	748	11	95	167	189	144	50	26	66
Con más de una familia	553	18	68	113	136	71	30	15	102

3[8036]

Hogares clasificados por superficie de la vivienda, según composición de migrantes desde 1981 en el hogar y tipo de hogar (en relación con el número de familias), para cada zona metropolitana de residencia en 1991.

MUNICIPIO DE MADRID

	Total	Superficie de la vivienda							
		Menos de 31 m. ²	De 31 a 50 m. ²	De 51 a 70 m. ²	De 71 a 90 m. ²	De 91 a 110 m. ²	De 111 a 130 m. ²	De 131 a 150 m. ²	Más de 150 m. ²
COMPOSICION DE MIGRANTES DESDE 1981 EN EL HOGAR									
TIPO DE HOGAR									
Total	989.901	30.229	181.165	301.230	243.284	116.752	48.480	26.959	41.802
Hogares no familiares									
Unipersonales	164.682	12.446	45.498	51.340	31.523	12.778	4.733	2.651	3.713
Con dos o más personas	12.919	449	2.345	3.828	2.803	1.389	689	369	1.047
Hogares familiares									
Con una familia									
Sin núcleos	32.735	1.189	6.789	9.844	7.436	3.613	1.594	831	1.439
Con un núcleo	752.857	15.671	122.458	228.853	194.619	95.110	39.900	22.363	33.883
Con dos núcleos	24.793	425	3.805	6.967	6.484	3.590	1.434	685	1.403
Con más de dos núcleos	976	15	145	212	236	174	77	31	86
Con más de una familia	939	34	125	186	183	98	53	29	231
Todos migrantes	52.747	2.791	10.120	13.605	11.656	6.327	3.242	1.975	3.031
Hogares no familiares									
Unipersonales	14.612	1.515	4.296	4.191	2.513	1.074	451	245	327
Con dos o más personas	1.830	72	404	621	412	163	63	29	66
Hogares familiares									
Con una familia									
Sin núcleos	2.900	192	720	911	615	239	106	47	70
Con un núcleo	32.973	997	4.630	7.786	8.005	4.802	2.580	1.634	2.539
Con dos núcleos	359	13	59	79	89	45	39	18	17
Con más de dos núcleos	10	-	1	4	1	1	-	-	3
Con más de una familia	63	2	10	13	21	3	3	2	9
Algunos migrantes y otros no	78.055	1.916	12.014	21.885	19.871	10.274	4.462	2.651	4.982
Hogares no familiares									
Con dos o más personas	3.100	90	514	906	673	340	180	93	304
Hogares familiares									
Con una familia									
Sin núcleos	5.208	177	1.049	1.622	1.167	596	246	130	221
Con un núcleo	62.746	1.535	9.487	17.496	16.254	8.340	3.600	2.201	3.833
Con dos núcleos	6.208	94	857	1.700	1.625	908	373	197	454
Con más de dos núcleos	346	5	56	72	80	55	36	15	27
Con más de una familia	447	15	51	89	72	35	27	15	143
Ninguno migrante	859.099	25.522	159.031	265.740	211.757	100.151	40.776	22.333	33.789
Hogares no familiares									
Unipersonales	150.070	10.931	41.202	47.149	29.010	11.704	4.282	2.406	3.386
Con dos o más personas	7.989	287	1.427	2.301	1.718	886	446	247	677
Hogares familiares									
Con una familia									
Sin núcleos	24.627	820	5.020	7.311	5.654	2.778	1.242	654	1.148
Con un núcleo	657.138	13.139	108.341	203.571	170.360	81.968	33.720	18.528	27.511
Con dos núcleos	18.226	318	2.889	5.188	4.770	2.637	1.022	470	932
Con más de dos núcleos	620	10	88	136	155	118	41	16	56
Con más de una familia	429	17	64	84	90	60	23	12	79

3[8036]

Hogares clasificados por superficie de la vivienda, según composición de migrantes desde 1981 en el hogar y tipo de hogar (en relación con el número de familias), para cada zona metropolitana de residencia en 1991.

CORONA METROPOLITANA

	Total	Superficie de la vivienda							
		Menos de 31 m. ²	De 31 a 50 m. ²	De 51 a 70 m. ²	De 71 a 90 m. ²	De 91 a 110 m. ²	De 111 a 130 m. ²	De 131 a 150 m. ²	Más de 150 m. ²
COMPOSICION DE MIGRANTES DESDE 1981 EN EL HOGAR									
TIPO DE HOGAR									
Total	438.862	1.016	18.733	137.633	178.358	53.978	19.265	8.682	21.197
Hogares no familiares									
Unipersonales	27.179	285	2.735	10.682	9.490	2.431	684	306	566
Con dos o más personas	1.595	11	67	532	627	175	75	22	86
Hogares familiares									
Con una familia									
Sin núcleos	3.737	17	264	1.386	1.384	350	153	69	114
Con un núcleo	397.521	674	15.369	122.539	163.509	49.786	17.917	8.042	19.685
Con dos núcleos	8.072	23	282	2.347	3.120	1.130	399	210	561
Con más de dos núcleos	249	2	7	63	85	44	13	13	22
Con más de una familia	509	4	9	84	143	62	24	20	163
Todos migrantes	84.107	191	2.392	17.108	34.517	11.980	5.554	3.132	9.233
Hogares no familiares									
Unipersonales	8.844	78	652	2.751	3.585	994	323	153	308
Con dos o más personas	619	2	23	183	264	76	32	9	30
Hogares familiares									
Con una familia									
Sin núcleos	1.100	2	60	371	428	111	60	23	45
Con un núcleo	72.435	107	1.637	13.627	29.814	10.636	5.050	2.698	6.666
Con dos núcleos	965	2	19	159	373	145	81	42	144
Con más de dos núcleos	20	-	-	4	10	1	-	2	3
Con más de una familia	124	-	1	13	43	17	8	5	37
Algunos migrantes y otros no	77.865	149	2.188	19.646	35.441	11.286	3.648	1.543	3.964
Hogares no familiares									
Con dos o más personas	382	2	17	127	142	38	20	6	30
Hogares familiares									
Con una familia									
Sin núcleos	588	2	39	228	216	46	26	13	18
Con un núcleo	73.311	127	2.032	18.341	33.727	10.679	3.440	1.420	3.545
Con dos núcleos	3.145	13	91	867	1.240	458	143	82	251
Con más de dos núcleos	140	2	3	35	47	24	7	8	14
Con más de una familia	299	3	6	48	69	41	12	14	106
Ninguno migrante	276.890	676	14.153	100.879	108.400	30.712	10.063	4.007	8.000
Hogares no familiares									
Unipersonales	18.335	207	2.083	7.931	5.905	1.437	361	153	258
Con dos o más personas	594	7	27	222	221	61	23	7	26
Hogares familiares									
Con una familia									
Sin núcleos	2.049	13	165	787	740	193	67	33	51
Con un núcleo	251.775	440	11.700	90.571	99.968	28.471	9.427	3.724	7.474
Con dos núcleos	3.962	8	172	1.321	1.507	527	175	86	166
Con más de dos núcleos	89	-	4	24	28	19	6	3	5
Con más de una familia	86	1	2	23	31	4	4	1	20

3[8036]

Hogares clasificados por superficie de la vivienda, según composición de migrantes desde 1981 en el hogar y tipo de hogar (en relación con el número de familias), para cada zona metropolitana de residencia en 1991.

MUNICIPIOS NO METROPOLITANOS

	Total	Superficie de la vivienda							
		Menos de 31 m. ²	De 31 a 50 m. ²	De 51 a 70 m. ²	De 71 a 90 m. ²	De 91 a 110 m. ²	De 111 a 130 m. ²	De 131 a 150 m. ²	Más de 150 m. ²
COMPOSICION DE MIGRANTES DESDE 1981 EN EL HOGAR									
TIPO DE HOGAR									
Total	105.599	964	6.850	22.403	37.212	19.184	7.232	4.053	7.701
Hogares no familiares									
Unipersonales	12.179	413	1.842	3.350	3.644	1.555	586	301	488
Con dos o más personas	348	10	29	74	123	50	20	14	28
Hogares familiares									
Con una familia									
Sin núcleos	1.318	21	153	345	399	214	62	46	78
Con un núcleo	89.084	508	4.704	18.183	32.232	16.820	6.328	3.551	6.758
Con dos núcleos	2.386	11	108	415	734	492	209	125	292
Con más de dos núcleos	107	1	7	13	28	17	9	11	21
Con más de una familia	177	—	7	23	52	36	18	5	36
Todos migrantes	21.112	166	820	3.224	6.741	4.152	1.789	1.220	3.000
Hogares no familiares									
Unipersonales	3.106	59	249	661	1.020	556	236	107	218
Con dos o más personas	154	5	12	27	54	21	13	9	13
Hogares familiares									
Con una familia									
Sin núcleos	235	—	19	43	81	53	8	9	22
Con un núcleo	17.350	102	534	2.463	5.517	3.456	1.510	1.085	2.683
Con dos núcleos	234	—	4	29	60	59	15	10	57
Con más de dos núcleos	2	—	—	—	—	1	—	—	1
Con más de una familia	31	—	2	1	9	6	7	—	6
Algunos migrantes y otros no	16.582	62	676	3.183	6.422	3.319	1.128	612	1.180
Hogares no familiares									
Con dos o más personas	75	2	7	19	29	8	1	3	6
Hogares familiares									
Con una familia									
Sin núcleos	121	1	12	35	41	12	3	8	9
Con un núcleo	15.241	58	610	2.933	6.012	3.068	1.015	538	1.007
Con dos núcleos	971	1	40	174	290	199	95	56	116
Con más de dos núcleos	66	—	4	6	22	9	6	4	15
Con más de una familia	108	—	3	16	28	23	8	3	27
Ninguno migrante	67.905	736	5.354	15.996	24.049	11.713	4.315	2.221	3.521
Hogares no familiares									
Unipersonales	9.073	354	1.593	2.689	2.624	999	350	194	270
Con dos o más personas	119	3	10	28	40	21	6	2	9
Hogares familiares									
Con una familia									
Sin núcleos	962	20	122	267	277	149	51	29	47
Con un núcleo	56.493	348	3.560	12.787	20.703	10.296	3.803	1.928	3.068
Con dos núcleos	1.181	10	64	212	384	234	99	59	119
Con más de dos núcleos	39	1	3	7	6	7	3	7	5
Con más de una familia	38	—	2	6	15	7	3	2	3

4[8201]

Hogares clasificados por tipo de hogar (en relación con el número de familias), para cada año de construcción de la vivienda. (*)

TOTAL

	Total	Tipo de hogar (en relación con el número de familias)									
		Hogares no familiares				Hogares familiares					
		Total	Uniper-sonales	Con dos o más personas	Total	Con una familia					Con más de una familia
				Total	Sin núcleos	Con un núcleo	Con dos núcleos	Con más de dos núcleos			
TOTAL COMUNIDAD	1.533.678	218.812	203.956	14.856	1.314.866	1.313.242	37.754	1.238.939	35.220	1.329	1.624
Acebeda (La)	25	9	9	-	16	16	1	14	1	-	-
Ajalvir	380	27	27	-	353	353	9	333	11	-	-
Alameda del Valle	54	13	10	3	41	40	1	37	2	-	1
Alamo (El)	853	109	101	8	744	741	7	697	36	1	3
Alcalá de Henares	44.531	3.350	3.006	344	41.181	41.149	429	39.864	821	35	32
Alcobendas	21.460	1.396	1.309	87	20.064	19.998	235	19.278	470	15	66
Alcorcón	39.290	2.944	2.840	104	36.346	36.329	467	35.095	751	16	17
Aldea del Fresno	345	41	41	-	304	304	4	289	11	-	-
Algete	2.789	136	131	5	2.653	2.644	20	2.566	54	4	9
Alpedrete	1.027	138	135	3	889	885	12	828	44	1	4
Ambite	104	21	20	1	83	83	4	78	1	-	-
Anchuelo	149	14	14	-	135	135	3	127	5	-	-
Aranjuez	10.686	1.210	1.189	21	9.476	9.465	138	9.109	209	9	11
Arganda del Rey	7.206	481	466	15	6.725	6.721	46	6.541	134	-	4
Arroyomolinos	325	19	18	1	306	304	-	294	9	1	2
Atazar (El)	29	11	11	-	18	18	1	13	4	-	-
Batres	102	15	15	-	87	84	1	76	7	-	3
Becerril de la Sierra	601	94	90	4	507	507	8	492	7	-	-
Belmonte de Tajo	385	54	54	-	331	331	7	317	7	-	-
Berruete (El)	102	22	21	1	80	80	3	74	3	-	-
Berzosa del Lozoya	25	5	5	-	20	20	1	18	1	-	-
Boadilla del Monte	4.021	210	196	14	3.811	3.782	28	3.631	120	3	29
Boalo (El)	531	73	71	2	458	458	4	447	7	-	-
Braojos	43	11	11	-	32	32	1	30	1	-	-
Brea de Tajo	168	44	44	-	124	124	9	113	2	-	-
Brunete	707	70	68	2	637	637	8	613	16	-	-
Buitrago del Lozoya	370	51	46	5	319	314	6	300	8	-	5
Bustarviejo	406	66	66	-	340	340	9	329	2	-	-
Cabanillas de la Sierra	145	30	30	-	115	113	6	103	3	1	2
Cabrera (La)	299	38	38	-	261	260	7	243	9	1	1
Cadalso de los Vidrios	674	119	118	1	555	555	15	526	14	-	-
Camarma de Esteruelas	385	28	28	-	357	356	4	334	16	2	1
Campo Real	692	88	86	2	604	603	11	581	11	-	1
Canencia	167	34	34	-	133	133	2	127	4	-	-
Carabaña	377	94	94	-	283	283	13	256	13	1	-
Casarrubuelos	160	30	30	-	130	130	2	122	4	2	-
Cenicientos	675	165	165	-	510	510	10	495	5	-	-
Cercadilla	1.212	179	174	5	1.033	1.033	25	983	24	1	-
Cervera de Buitrago	32	8	8	-	24	24	1	22	1	-	-
Ciempozuelos	2.708	236	234	2	2.472	2.467	22	2.358	81	6	5
Cobeña	402	41	40	1	361	361	-	356	5	-	-
Colmenar de Oreja	1.578	189	189	-	1.389	1.389	14	1.360	15	-	-
Colmenar del Arroyo	190	33	32	1	157	157	6	145	4	2	-
Colmenar Viejo	7.017	674	652	22	6.343	6.341	59	6.197	83	2	2
Colmenarejo	734	107	103	4	627	620	11	585	23	1	7
Collado Mediano	714	92	89	3	622	621	18	584	18	1	1
Collado Villaalba	7.725	772	733	39	6.953	6.928	75	6.711	137	5	25
Corpa	113	13	12	1	100	100	1	96	3	-	-
Costada	20.573	1.063	1.003	60	19.510	19.492	116	19.021	351	4	18
Cubas	214	24	22	2	190	190	3	177	10	-	-
Chapinería	313	65	63	2	248	246	6	233	7	-	2
Chinchón	1.228	180	175	5	1.048	1.046	20	997	28	1	2
Daganzo de Arriba	478	53	52	1	425	425	2	412	10	1	-
Escorial (El)	2.128	279	272	7	1.849	1.844	23	1.787	34	-	5
Estremera	361	76	76	-	285	284	6	271	7	-	1

(*) En esta tabla no se incluyen los alojamientos en los que no figura el año de construcción.

4[8201]

Hogares clasificados por tipo de hogar (en relación con el número de familias), para cada año de construcción de la vivienda. (*)

TOTAL

	Total	Tipo de hogar (en relación con el número de familias)									
		Hogares no familiares				Hogares familiares					
		Total	Uniper-sonales	Con dos o más personas	Total	Con una familia					Con más de una familia
				Total	Sin núcleos	Con un núcleo	Con dos núcleos	Con más de dos núcleos			
Fresnedillas	166	31	31	-	135	135	4	129	2	-	-
Fresno de Torote	81	24	24	-	57	57	1	55	1	-	-
Fuenlabrada	39.698	1.762	1.639	123	37.936	37.899	246	37.024	615	14	37
Fuente el Saz de Jarama	757	75	71	4	682	682	2	662	18	-	-
Fuentidueña de Tajo	418	61	61	-	357	357	7	337	11	2	-
Galapagar	2.586	239	230	9	2.347	2.342	14	2.268	57	3	5
Garganta de los Montes	110	23	23	-	87	87	5	75	6	1	-
Gargantilla del Lozoya	79	16	15	1	63	63	2	60	1	-	-
Gascones	39	16	16	-	23	23	-	21	1	1	-
Getafe	39.327	3.044	2.940	104	36.283	36.269	351	35.171	729	18	14
Griñón	638	51	47	4	587	584	5	563	16	-	3
Guadalix de la Sierra	545	81	80	1	464	463	11	438	14	-	1
Guadarrama	2.051	248	242	6	1.803	1.803	27	1.731	44	1	-
Hiruela (La)	24	11	9	2	13	13	1	11	1	-	-
Horcajo de la Sierra	62	27	27	-	35	35	-	35	-	-	-
Horcajuelo de la Sierra	55	13	13	-	42	42	2	37	3	-	-
Hoyo de Manzanares	1.104	158	156	2	946	944	22	906	15	1	2
Humanes de Madrid	2.163	125	119	6	2.038	2.037	19	1.964	51	3	1
Leganés	47.900	3.041	2.938	103	44.859	44.839	425	43.543	852	19	20
Loeches	654	71	66	5	583	582	9	556	16	1	1
Lozoya	154	47	47	-	107	107	3	102	2	-	-
Lozoyuela-Navas-Sieteiglesias	224	52	50	2	172	171	3	165	3	-	1
Madarcos	12	3	3	-	9	9	1	8	-	-	-
Madrid	989.358	177.551	164.632	12.919	811.807	810.868	32.705	752.420	24.768	975	939
Centro	56.834	20.736	18.935	1.801	36.098	36.007	3.391	31.351	1.213	52	91
Palacio	9.577	3.315	3.055	260	6.262	6.248	579	5.433	225	11	14
Embajadores	19.412	7.056	6.527	529	12.356	12.331	994	10.957	368	12	25
Cortes	4.501	1.611	1.437	174	2.890	2.882	270	2.492	116	4	8
Justicia	6.769	2.454	2.200	254	4.315	4.293	481	3.651	153	8	22
Universidad	13.682	5.244	4.784	460	8.438	8.425	880	7.259	271	15	13
Sol	2.893	1.056	932	124	1.837	1.828	187	1.559	80	2	9
Arganzuela	42.247	9.658	8.910	748	32.589	32.563	1.904	29.776	868	15	26
Imperial	6.487	1.235	1.143	92	5.252	5.250	219	4.887	140	4	2
Acacias (Las)	9.621	1.885	1.723	162	7.736	7.729	401	7.155	171	2	7
Chopera (La)	8.162	1.768	1.645	123	6.394	6.390	362	5.823	201	4	4
Legazpi	1.098	221	199	22	877	876	28	828	19	1	1
Delicias (Las)	6.956	1.599	1.467	132	5.357	5.353	337	4.879	135	2	4
Palos de Moguer	9.722	2.894	2.677	217	6.828	6.820	549	6.077	192	2	8
Atocha	201	56	56	-	145	145	8	127	10	-	-
Retiro	42.037	8.163	7.518	645	33.874	33.847	1.741	31.209	865	32	27
Pacífico	12.131	2.700	2.517	183	9.431	9.428	541	8.663	216	8	3
Adeffas	4.385	785	732	53	3.600	3.598	139	3.385	73	1	2
Estrella	8.383	905	842	63	7.478	7.472	197	7.129	140	6	6
Ibiza	9.323	2.466	2.241	225	6.857	6.853	617	5.979	250	7	4
Jerónimos	2.734	517	455	62	2.217	2.212	111	2.020	76	5	5
Niño Jesús	5.081	790	731	59	4.291	4.284	136	4.033	110	5	7
Salamanca	56.395	15.389	13.915	1.474	41.006	40.932	3.287	36.397	1.201	47	74
Recoletos	5.613	1.686	1.463	223	3.927	3.914	400	3.358	148	8	13
Goya	12.552	3.772	3.380	392	8.780	8.766	868	7.598	289	11	14
Fuente del Berro	8.314	2.087	1.917	170	6.227	6.223	400	5.668	152	3	4
Guindalera	15.058	3.424	3.176	248	11.634	11.623	643	10.687	282	11	11
Lista	8.729	2.688	2.456	232	6.041	6.027	573	5.258	192	4	14
Castellana	6.129	1.732	1.523	209	4.397	4.379	403	3.828	138	10	18

(*) En esta tabla no se incluyen los alojamientos en los que no figura el año de construcción.

4[8201]

Hogares clasificados por tipo de hogar (en relación con el número de familias), para cada año de construcción de la vivienda. (*)

TOTAL

	Total	Tipo de hogar (en relación con el número de familias)									
		Hogares no familiares			Hogares familiares						
		Total	Uniper-sonales	Con dos o más personas	Total	Con una familia				Con más de una familia	
				Total	Sin núcleos	Con un núcleo	Con dos núcleos	Con más de dos núcleos			
Chamartín	49.021	10.473	9.668	805	38.548	38.459	1.655	35.853	925	26	89
El Viso	5.023	1.143	970	173	3.880	3.847	184	3.558	99	6	33
Prosperidad	13.869	3.126	2.897	229	10.743	10.732	453	10.059	216	4	11
Ciudad Jardín	6.817	1.625	1.512	113	5.192	5.184	286	4.762	131	5	8
Hispanoamérica	10.568	2.200	2.064	136	8.368	8.356	390	7.730	228	8	12
Nueva España	7.201	1.531	1.412	119	5.670	5.650	211	5.305	132	2	20
Castilla	5.543	848	813	35	4.695	4.690	131	4.439	119	1	5
Tetuán	53.034	12.682	11.767	915	40.352	40.306	2.317	36.639	1.312	38	46
Bellas Vistas	10.347	2.696	2.449	247	7.651	7.643	551	6.892	193	7	8
Cuatro Caminos	13.445	3.444	3.175	269	10.001	9.994	640	9.059	286	9	7
Castillejos	7.501	1.777	1.675	102	5.724	5.716	282	5.267	165	2	8
Almenara	6.861	1.316	1.252	64	5.545	5.540	258	4.981	292	9	5
Valdeacederas	7.301	1.602	1.523	79	5.699	5.686	232	5.232	217	5	13
Berruguete	7.579	1.847	1.693	154	5.732	5.727	354	5.208	159	6	5
Chamberí	59.736	16.837	15.113	1.724	42.899	42.834	3.829	37.653	1.313	39	65
Gaztambide	10.718	3.028	2.717	311	7.690	7.676	860	6.579	230	7	14
Arapiles	11.262	3.192	2.841	351	8.070	8.058	723	7.084	245	6	12
Trafalgar	11.165	3.746	3.405	341	7.419	7.411	724	6.444	239	4	8
Almagro	7.225	2.072	1.862	210	5.153	5.137	410	4.553	165	9	16
Ríos Rosas	11.378	3.069	2.749	320	8.309	8.301	676	7.373	243	9	8
Vallehermoso	7.988	1.730	1.539	191	6.258	6.251	436	5.620	191	4	7
Fuencarral-El Pardo	61.132	7.490	6.932	558	53.642	53.585	1.362	50.824	1.359	40	57
El Pardo	1.446	125	122	3	1.321	1.321	39	1.172	108	2	-
Fuentelarreina	1.076	123	111	12	953	949	14	913	22	-	4
Peñagrande	14.047	1.652	1.512	140	12.395	12.367	242	11.813	301	11	28
El Pilar	19.080	2.859	2.671	188	16.221	16.212	524	15.308	370	10	9
La Paz	11.741	980	890	90	10.761	10.751	209	10.368	171	3	10
Valverde	10.077	1.511	1.408	103	8.566	8.562	299	7.938	312	13	4
Mirasierra	3.463	232	211	21	3.231	3.229	35	3.130	63	1	2
El Goloso	202	8	7	1	194	194	-	182	12	-	-
Moncloa-Aravaca	34.238	6.524	5.890	634	27.714	27.626	1.356	25.497	751	22	88
Casa de Campo	4.425	832	778	54	3.593	3.589	158	3.324	104	3	4
Argüelles	10.091	2.782	2.489	293	7.309	7.292	633	6.422	230	7	17
Ciudad Universitaria	4.900	896	805	91	4.004	3.985	194	3.691	98	2	19
Valdezarza	11.204	1.668	1.510	158	9.536	9.528	302	8.982	238	6	8
Valdemarín	174	10	9	1	164	160	5	151	4	-	4
El Plantío	463	30	24	6	433	417	9	397	11	-	16
Aravaca	2.981	306	275	31	2.675	2.655	55	2.530	66	4	20
Latina	84.857	10.793	10.030	763	74.064	74.024	2.025	69.870	2.066	63	40
Los Cámenes	4.279	583	557	26	3.696	3.692	99	3.397	180	16	4
Puerta del Angel	16.674	3.023	2.903	120	13.651	13.645	575	12.612	448	10	6
Lucero	12.018	1.661	1.573	88	10.357	10.348	262	9.769	300	17	9
Aluche	26.529	3.040	2.675	365	23.489	23.474	647	22.289	531	7	15
Campamento	6.630	722	657	65	5.908	5.906	139	5.617	145	5	2
Las Águilas-Cuatro Vientos	18.727	1.764	1.665	99	16.963	16.959	303	16.186	462	8	4
Carabanchel	75.621	11.063	10.421	642	64.558	64.517	2.038	60.391	2.015	73	41
Comillas	9.080	1.512	1.413	99	7.568	7.564	291	7.057	209	7	4
Opañel	11.381	1.827	1.698	129	9.554	9.545	341	8.891	302	11	9
San Isidro	12.494	1.863	1.748	115	10.631	10.623	399	9.827	385	12	8
Vista Alegre	16.343	2.383	2.237	146	13.960	13.952	431	13.146	361	14	8
Puerta Bonita	10.093	1.452	1.382	70	8.641	8.639	216	8.131	277	15	2
Buenavista	7.461	826	792	34	6.635	6.632	126	6.336	167	3	3
Abrantes	8.769	1.200	1.151	49	7.569	7.562	234	7.003	314	11	7

(*) En esta tabla no se incluyen los alojamientos en los que no figura el año de construcción.

4[8201]

Hogares clasificados por tipo de hogar (en relación con el número de familias), para cada año de construcción de la vivienda. (*)

TOTAL

	Total	Tipo de hogar (en relación con el número de familias)									
		Hogares no familiares			Hogares familiares						
		Total	Uniper-sonales	Con dos o más personas	Total	Con una familia				Con más de una familia	
				Total	Sin núcleos	Con un núcleo	Con dos núcleos	Con más de dos núcleos			
Usara	37.913	5.148	4.932	216	32.765	32.732	898	30.217	1.514	103	33
Orcasitas	6.120	541	531	10	5.579	5.576	68	5.102	378	28	3
Orcasur	2.859	241	233	8	2.618	2.611	51	2.316	212	32	7
San Fermín	4.342	527	511	16	3.815	3.809	93	3.524	180	12	6
Almendrales	5.996	1.015	969	46	4.981	4.979	162	4.633	170	14	2
Moscardó	9.293	1.552	1.474	78	7.741	7.736	302	7.170	259	5	5
Zofío	4.149	555	523	32	3.594	3.588	103	3.336	143	6	6
Pradolongo	5.154	717	691	26	4.437	4.433	119	4.136	172	6	4
Puente de Vallecas	71.487	10.028	9.705	323	61.459	61.412	1.511	57.234	2.539	128	47
Entrevías	11.826	1.125	1.102	23	10.701	10.690	182	9.769	685	54	11
San Diego	13.751	2.540	2.463	77	11.211	11.204	380	10.448	362	14	7
Palomeras Bajas	8.410	1.194	1.167	27	7.216	7.212	178	6.775	250	9	4
Palomeras Sureste	13.067	1.426	1.363	63	11.641	11.626	186	10.880	536	24	15
Portazgo	9.386	1.193	1.161	32	8.193	8.190	165	7.684	325	16	3
Numancia	15.047	2.550	2.449	101	12.497	12.490	420	11.678	381	11	7
Mortalaz	32.050	3.725	3.534	191	28.325	28.295	747	26.706	801	41	30
Pavones	2.865	303	295	8	2.562	2.558	36	2.397	118	7	4
Marroquina	6.368	909	853	56	7.459	7.455	191	7.111	147	6	4
Media Legua	6.134	689	646	43	5.445	5.436	152	5.152	125	7	9
Fontarrón	7.187	937	899	38	6.250	6.242	157	5.838	236	11	8
Vinateros	7.496	887	841	46	6.609	6.604	211	6.208	175	10	5
Ciudad Lineal	74.342	11.948	11.131	817	62.394	62.337	2.173	58.495	1.627	42	57
Ventas	18.826	3.229	3.006	223	15.597	15.582	584	14.578	414	6	15
Pueblo Nuevo	20.115	2.721	2.518	203	17.394	17.384	571	16.332	469	12	10
Quintana	9.630	1.857	1.748	109	7.773	7.764	370	7.166	218	10	9
Concepción	8.269	1.821	1.693	128	6.448	6.445	313	5.947	178	7	3
San Pascual	6.773	1.110	1.044	66	5.663	5.656	142	5.380	133	1	7
San Juan Bautista	3.188	369	343	26	2.819	2.816	67	2.681	68	-	3
Colina	2.033	340	315	25	1.693	1.691	41	1.601	49	-	2
Atalaya	428	63	61	2	365	362	8	350	4	-	3
Costillares	5.080	438	403	35	4.642	4.637	77	4.460	94	6	5
Hortaleza	41.117	4.462	4.244	218	36.655	36.603	703	34.914	937	49	52
Palomas	704	24	19	5	680	677	5	664	8	-	3
Plovera	1.077	84	78	6	993	977	6	937	29	5	16
Canillas	13.483	1.403	1.318	85	12.080	12.063	211	11.551	291	10	17
Pinar del Rey	19.295	2.266	2.163	103	17.029	17.022	364	16.199	438	21	7
Apóstol Santiago	4.473	541	523	18	3.932	3.932	95	3.700	133	4	-
Valdehuentos	2.085	144	143	1	1.941	1.932	22	1.863	38	9	9
Villaverde	38.150	3.930	3.805	125	34.220	34.202	553	32.610	996	43	18
San Andrés	12.252	1.291	1.256	35	10.961	10.951	151	10.418	359	23	10
San Cristóbal	5.141	745	730	15	4.396	4.391	69	4.131	185	6	5
Butarque	1.851	135	124	11	1.716	1.716	23	1.652	38	3	-
Los Rosales	7.454	685	659	26	6.769	6.767	95	6.499	167	6	2
Los Angeles	11.452	1.074	1.036	38	10.378	10.377	215	9.910	247	5	1
Villa de Vallecas	17.541	1.518	1.461	57	16.023	16.012	206	15.355	428	23	11
Casco Histórico de Vallecas	9.771	1.011	981	30	8.760	8.753	123	8.377	245	8	7
Santa Eugenia	7.770	507	480	27	7.263	7.259	83	6.978	183	15	4
Vicálvaro	12.000	1.114	1.078	36	10.886	10.877	141	10.434	292	10	9
Casco Histórico de Vicálvaro	5.643	505	484	21	5.138	5.133	88	4.939	119	7	5
Ambroz	6.357	609	594	15	5.748	5.744	73	5.495	173	3	4

(*) En esta tabla no se incluyen los alojamientos en los que no figura el año de construcción.

4[8201]

Hogares clasificados por tipo de hogar (en relación con el número de familias), para cada año de construcción de la vivienda. (*)

TOTAL

	Total	Tipo de hogar (en relación con el número de familias)									
		Hogares no familiares				Hogares familiares					
		Total	Uniper-sonales	Con dos o más personas	Total	Con una familia					Con más de una familia
				Total	Sin núcleos	Con un núcleo	Con dos núcleos	Con más de dos núcleos			
San Blas	39.761	5.006	4.827	179	34.755	34.725	752	32.337	1.551	85	30
Simancas	8.105	1.382	1.339	43	6.723	6.713	220	6.203	274	16	10
Hellín	3.972	462	449	13	3.510	3.507	70	3.192	236	9	3
Amposta	3.562	501	495	6	3.061	3.058	73	2.815	154	16	3
Arcos	7.228	877	858	19	6.351	6.346	124	5.787	403	32	5
Rosas	2.865	162	145	17	2.703	2.700	32	2.618	49	1	3
Rejas	2.065	248	240	8	1.817	1.817	34	1.708	74	1	-
Canillejas	9.768	1.079	1.018	61	8.689	8.686	144	8.232	302	8	3
Salvador (El)	2.196	295	283	12	1.901	1.898	55	1.782	59	2	3
Barajas	9.845	864	816	48	8.981	8.973	116	8.658	195	4	8
Alameda de Osuna	5.311	370	343	27	4.941	4.940	52	4.813	74	1	1
Aeropuerto	744	92	86	6	652	650	16	618	16	-	2
Casco Histórico de Barajas	2.225	236	228	8	1.989	1.985	28	1.901	56	-	4
Timón	1.203	128	122	6	1.075	1.075	16	1.022	34	3	-
Corralejos	362	38	37	1	324	323	4	304	15	-	1
Majadahonda	9.027	628	583	45	8.399	8.383	79	8.145	154	5	16
Manzanares el Real	732	105	103	2	627	627	8	614	4	1	-
Meco	857	62	59	3	795	793	6	773	14	-	2
Mejorada del Campo	3.694	251	244	7	3.443	3.439	27	3.316	92	4	4
Miraflores de la Sierra	787	122	117	5	665	665	10	625	30	-	-
Molar (El)	869	115	113	2	754	754	11	722	20	1	-
Molinos (Los)	680	112	103	9	568	567	14	531	21	1	1
Montejo de la Sierra	111	21	21	-	90	90	6	80	2	2	-
Moraleja de Enmedio	397	37	31	6	360	359	7	342	10	-	1
Moralzarzal	679	101	96	5	578	576	12	550	14	-	2
Morata de Tajuña	1.504	167	166	1	1.337	1.336	9	1.288	36	3	1
Móstoles	53.257	3.358	3.147	211	49.899	49.843	456	48.410	942	35	56
Navacerrada	434	68	66	2	366	366	7	346	12	1	-
Navalafuente	111	19	19	-	92	92	3	83	6	-	-
Navalagamella	235	59	58	1	176	176	1	173	2	-	-
Navalcamero	2.911	331	318	13	2.580	2.578	33	2.463	76	6	2
Navarredonda	39	9	9	-	30	30	1	29	-	-	-
Navas del Rey	343	61	59	2	282	282	10	263	9	-	-
Nuevo Baztán	163	16	16	-	147	147	6	137	4	-	-
Olmeda de las Fuentes	47	12	12	-	35	35	-	34	1	-	-
Orusco	217	42	42	-	175	175	4	168	3	-	-
Paracuellos de Jarama	1.215	106	101	5	1.109	1.107	12	1.069	22	4	2
Parla	18.850	1.019	987	32	17.831	17.816	105	17.398	300	13	15
Patones	116	18	17	1	98	98	2	95	1	-	-
Pedrezuela	277	50	50	-	227	227	4	218	4	1	-
Pelayos de la Presa	288	60	60	-	228	228	3	218	6	1	-
Perales de Tajuña	660	108	106	2	552	552	11	527	14	-	-
Pezuela de las Torres	146	20	19	1	126	125	5	112	7	1	1
Pinilla del Valle	55	9	9	-	46	46	3	41	2	-	-
Pinto	6.334	524	512	12	5.810	5.809	37	5.651	118	3	1
Piñuecar	49	8	8	-	41	41	3	37	1	-	-
Pozuelo de Alarcón	12.582	829	776	53	11.753	11.693	126	11.250	303	14	60
Pozuelo del Rey	62	5	5	-	57	57	2	54	-	1	-
Prádena del Rincón	46	5	5	-	41	41	1	37	3	-	-
Puebla de la Sierra	23	8	8	-	15	15	1	14	-	-	-
Puentes Viejas	134	26	26	-	108	108	4	104	-	-	-
Quijorna	190	19	19	-	171	171	5	155	10	1	-
Rascafría	436	80	78	2	356	356	4	346	6	-	-
Redueña	47	12	12	-	35	35	3	30	2	-	-
Ribatejada	101	23	20	3	78	78	3	71	4	-	-

(*) En esta tabla no se incluyen los alojamientos en los que no figura el año de construcción.

4[8201]

Hogares clasificados por tipo de hogar (en relación con el número de familias), para cada año de construcción de la vivienda. (*)

TOTAL

	Total	Tipo de hogar (en relación con el número de familias)									
		Hogares no familiares			Hogares familiares						
		Total	Uniper- sonales	Con dos o más personas	Total	Con una familia					Con más de una familia
				Total	Sin núcleos	Con un núcleo	Con dos núcleos	Con más de dos núcleos			
Rivas-Vaciamadrid	4.448	264	246	18	4.184	4.182	13	4.111	58	-	2
Robledillo de la Jara	25	8	8	-	17	17	2	15	-	-	-
Robledo de Chavela	581	97	96	1	484	483	13	466	4	-	1
Robregordo	38	10	10	-	28	28	3	25	-	-	-
Rozas de Madrid (Las)	9.558	670	641	29	8.888	8.858	77	8.548	225	8	30
Rozas de Puerto Real	131	47	45	2	84	84	3	77	4	-	-
San Agustín del Guadalix	944	91	86	5	853	852	11	823	18	-	1
San Fernando de Henares	7.457	509	486	23	6.948	6.947	47	6.800	98	2	1
San Lorenzo del Escorial	2.665	418	404	14	2.247	2.243	53	2.129	61	-	4
San Martín de la Vega	1.878	163	160	3	1.715	1.709	18	1.629	61	1	6
San Martín de Valdeiglesias	1.663	279	275	4	1.384	1.383	22	1.330	30	1	1
San Sebastián de los Reyes	14.864	898	842	56	13.966	13.956	114	13.534	298	10	10
Santa María de la Alameda	252	49	49	-	203	203	5	195	3	-	-
Santorcaz	159	25	25	-	134	134	6	124	4	-	-
Santos de la Humosa (Los)	276	44	43	1	232	232	5	215	11	1	-
Serna del Monte (La)	30	8	8	-	22	22	-	20	2	-	-
Serranillos del Valle	142	21	19	2	121	121	1	117	3	-	-
Sevilla la Nueva	495	52	51	1	443	442	5	420	17	-	1
Somosierra	32	5	4	1	27	27	-	26	-	1	-
Soto del Real	860	137	126	11	723	722	10	685	27	-	1
Talamanca de Jarama	350	44	44	-	306	306	3	300	3	-	-
Tielmes	592	81	80	1	511	511	10	487	13	1	-
Titulcia	269	27	26	1	242	242	1	225	15	1	-
Torrejón de Ardoz	22.841	1.471	1.374	97	21.370	21.331	178	20.694	442	17	39
Torrejón de la Calzada	398	16	15	1	382	381	4	367	10	-	1
Torrejón de Velasco	459	68	67	1	391	391	5	377	9	-	-
Torrelaguna	779	111	111	-	668	667	14	621	31	1	1
Torrelodones	1.900	160	149	11	1.740	1.717	18	1.630	64	5	23
Torremocha de Jarama	65	19	17	2	46	46	-	40	6	-	-
Torres de la Alameda	797	63	62	1	734	734	9	681	40	4	-
Tres Cantos	4.319	292	271	21	4.027	4.013	48	3.911	53	1	14
Valdaracete	216	36	35	1	180	180	2	172	6	-	-
Valdeavero	149	15	14	1	134	134	2	122	10	-	-
Valdelaguna	207	41	41	-	166	166	-	164	2	-	-
Valdemanco	157	32	32	-	125	125	2	120	3	-	-
Valdemaqueda	153	28	28	-	125	125	2	121	2	-	-
Valdemorillo	843	104	102	2	739	738	21	690	26	1	1
Valdemoro	4.956	331	310	21	4.625	4.614	36	4.476	96	6	11
Valdeolmos	326	32	32	-	294	293	4	280	9	-	1
Valdepiélagos	93	13	13	-	80	80	-	73	7	-	-
Valdetorres de Jarama	365	42	41	1	323	322	8	299	13	2	1
Valdilecha	507	76	75	1	431	431	3	413	14	1	-
Valverde de Alcalá	70	9	8	1	61	60	2	55	3	-	1
Velilla de San Antonio	685	49	47	2	636	636	6	610	20	-	-
Vellón (El)	313	50	50	-	263	263	4	258	1	-	-
Venturada	126	30	29	1	96	96	-	95	1	-	-
Villa del Prado	961	122	120	2	839	839	13	812	13	1	-
Villaconejos	891	115	115	-	776	776	14	745	16	1	-
Villalbilla	524	50	49	1	474	474	4	442	28	-	-
Villamanrique de Tajo	192	27	23	4	165	165	7	153	3	2	-
Villamanta	346	54	53	1	292	292	7	274	11	-	-
Villamantilla	98	18	18	-	80	80	-	77	3	-	-
Villanueva de la Cañada	1.131	91	86	5	1.040	1.030	11	984	33	2	10
Villanueva de Perales	120	32	32	-	88	88	2	83	3	-	-
Villanueva del Pardillo	589	41	40	1	548	544	5	522	16	1	4

(*) En esta tabla no se incluyen los alojamientos en los que no figura el año de construcción.

4[8201]

Hogares clasificados por tipo de hogar (en relación con el número de familias), para cada año de construcción de la vivienda. (*)

TOTAL

	Total	Tipo de hogar (en relación con el número de familias)									
		Hogares no familiares			Hogares familiares						
		Total	Unipersonales	Con dos o más personas	Total	Con una familia				Con más de una familia	
				Total	Sin núcleos	Con un núcleo	Con dos núcleos	Con más de dos núcleos			
Villar del Olmo	174	32	32	-	142	142	8	132	2	-	-
Villarejo de Salván	1.536	169	169	-	1.367	1.364	9	1.321	31	3	3
Villaviciosa de Odón	3.402	207	197	10	3.195	3.186	28	3.070	86	2	9
Villavieja del Lozoya	57	13	13	-	44	44	-	43	1	-	-
Zarzalejo	306	67	67	-	239	239	7	226	6	-	-
ESTRATOS DE POBLACION											
Menos de 101 hab.	357	103	101	2	254	254	15	226	13	-	-
De 101 a 500 hab.	4.485	913	891	22	3.572	3.564	110	3.330	114	10	8
De 501 a 1.000 hab.	4.606	796	781	15	3.810	3.807	73	3.610	115	9	3
De 1.001 a 2.000 hab.	14.496	2.028	1.990	38	12.468	12.451	212	11.892	334	13	17
De 2.001 a 5.000 hab.	26.829	3.253	3.145	108	23.576	23.524	361	22.459	675	29	52
De 5.001 a 10.000 hab.	20.116	2.267	2.206	61	17.849	17.803	217	17.116	453	17	46
De 10.001 a 20.000 hab.	33.248	2.258	2.147	111	30.990	30.905	255	29.902	716	32	85
De 20.001 a 50.000 hab.	77.592	6.297	6.038	259	71.295	71.145	684	68.952	1.461	48	150
De 50.001 a 100.000 hab.	98.588	5.847	5.515	332	92.741	92.593	748	89.925	1.861	59	148
De 100.001 a 200.000 hab.	264.003	17.499	16.510	989	246.504	246.328	2.374	239.107	4.710	137	176
Más de 200.000 hab.	989.358	177.551	164.632	12.919	811.807	810.868	32.705	752.420	24.768	975	939
AREA METROPOLITANA	1.428.135	206.312	191.803	14.509	1.221.823	1.220.376	36.438	1.149.880	32.836	1.222	1.447
Municipio de Madrid	989.358	177.551	164.632	12.919	811.807	810.868	32.705	752.420	24.768	975	939
Almendra Central	359.304	93.938	85.826	8.112	265.366	264.948	18.124	238.878	7.697	249	418
Periferia Noroeste	220.674	31.288	29.013	2.275	189.386	189.124	5.710	178.388	4.869	157	262
Periferia Este	101.352	11.363	10.900	463	89.989	89.909	1.846	84.832	3.072	159	80
Periferia Sur	308.028	40.962	38.893	2.069	267.066	266.887	7.025	250.322	9.130	410	179
Corona Metropolitana	438.777	28.761	27.171	1.590	410.016	409.508	3.733	397.460	8.068	247	508
Corona Metropolitana Norte	47.660	3.260	3.074	186	44.400	44.308	456	42.920	904	28	92
Corona Metropolitana Este	105.444	7.063	6.507	556	98.381	98.283	828	95.485	1.904	66	98
Corona Metropolitana Sur	244.656	15.692	15.003	689	228.964	228.804	2.087	222.292	4.307	118	160
Corona Metropolitana Oeste	41.017	2.746	2.587	159	38.271	38.113	362	36.763	953	35	158
MUNICIPIOS NO METROPOLITANOS	105.543	12.500	12.153	347	93.043	92.866	1.316	89.059	2.384	107	177
TOTAL MUNICIPIOS PAMAM	21.121	3.556	3.464	92	17.565	17.545	376	16.703	452	14	20
Sierra Norte	5.245	1.007	986	21	4.238	4.227	112	3.983	124	8	11
Alto Manzanares	4.490	680	653	27	3.810	3.808	58	3.647	101	2	2
Alto Guadarrama	7.900	1.198	1.163	35	6.702	6.696	146	6.382	165	3	6
Sudoccidental	3.486	671	662	9	2.815	2.814	60	2.691	62	1	1
CORREDORES DE TRANSPORTE	1.533.678	218.812	203.956	14.856	1.314.866	1.313.242	37.754	1.238.939	35.220	1.329	1.624
Madrid Municipio	989.358	177.551	164.632	12.919	811.807	810.868	32.705	752.420	24.768	975	939
Corredor Norte	63.001	5.351	5.107	244	57.650	57.533	670	55.564	1.254	45	117
Corredor Henares	105.630	7.291	6.736	555	98.339	98.237	880	95.272	2.009	76	102
Corredor N-III	23.727	2.413	2.360	53	21.314	21.300	227	20.622	436	15	14
Corredor N-IV	86.756	6.753	6.555	198	80.003	79.939	731	77.506	1.644	58	64
Corredor Fuenlabrada	91.312	5.091	4.845	246	86.221	86.159	708	83.852	1.561	38	62
Corredor N-V	107.489	8.201	7.836	365	99.288	99.192	1.106	95.960	2.060	66	96
Corredor N-VI	66.405	6.161	5.885	276	60.244	60.014	727	57.743	1.488	56	230
ZONAS DE ABONO TRANSPORTE											
Zona A	989.358	177.551	164.632	12.919	811.807	810.868	32.705	752.420	24.768	975	939
Zona B1	209.116	14.094	13.481	613	195.022	194.812	1.906	188.872	3.932	102	210
Zona B2	176.066	10.468	9.865	603	165.598	165.348	1.324	160.741	3.178	105	250
Zona B3	97.330	7.912	7.383	529	89.418	89.261	889	86.367	1.921	84	157
Zona C1	36.438	4.555	4.434	121	31.883	31.837	490	30.441	870	36	46
Zona C2	25.370	4.232	4.161	71	21.138	21.116	440	20.098	551	27	22

(*) En esta tabla no se incluyen los alojamientos en los que no figura el año de construcción.

4[8201]

Hogares clasificados por tipo de hogar (en relación con el número de familias), para cada año de construcción de la vivienda. (*)

HASTA 1940

	Total	Tipo de hogar (en relación con el número de familias)									
		Hogares no familiares			Hogares familiares						
		Total	Uniper-sonales	Con dos o más personas	Total	Con una familia					Con más de una familia
				Total	Sin núcleos	Con un núcleo	Con dos núcleos	Con más de dos núcleos			
TOTAL COMUNIDAD	179.621	56.646	52.330	4.316	122.975	122.716	10.552	107.866	4.124	174	259
Acebeda (La)	6	4	4	-	2	2	-	2	-	-	-
Ajalvir	79	16	16	-	63	63	6	54	3	-	-
Alameda del Valle	5	1	1	-	4	4	1	3	-	-	-
Alamo (El)	90	29	26	3	61	60	1	55	3	1	1
Arcalá de Henares	539	111	105	6	428	428	22	393	11	2	-
Alcobendas	83	10	10	-	73	73	1	70	2	-	-
Alcorcón	81	7	7	-	74	74	2	71	1	-	-
Aldea del Fresno	17	6	6	-	11	11	1	10	-	-	-
Algete	89	22	22	-	67	67	1	66	-	-	-
Alpedrete	72	27	27	-	45	44	2	37	5	-	1
Ambite	33	11	11	-	22	22	3	19	-	-	-
Anchuelo	43	5	5	-	38	38	2	32	4	-	-
Aranjuez	1.264	325	322	3	939	938	42	863	31	2	1
Arganda del Rey	497	81	79	2	416	416	9	394	13	-	-
Arroyomolinos	6	2	2	-	4	4	-	4	-	-	-
Atazar (El)	10	4	4	-	6	6	-	6	-	-	-
Batres	13	4	4	-	9	8	-	8	-	-	1
Becerril de la Sierra	32	10	10	-	22	22	1	21	-	-	-
Belmonte de Tajo	79	24	24	-	55	55	4	51	-	-	-
Berruoco (El)	16	2	2	-	14	14	1	11	2	-	-
Berzosa del Lozoya	9	3	3	-	6	6	1	5	-	-	-
Boadilla del Monte	11	-	-	-	11	11	-	11	-	-	-
Boalo (El)	33	9	9	-	24	24	2	22	-	-	-
Braojos	12	6	6	-	6	6	-	6	-	-	-
Brea de Tajo	68	29	29	-	39	39	5	33	1	-	-
Brunete	10	1	1	-	9	9	-	8	1	-	-
Buitrago del Lozoya	30	6	6	-	24	24	1	21	2	-	-
Bustarviejo	71	18	18	-	53	53	5	47	1	-	-
Cabanillas de la Sierra	22	4	4	-	18	16	2	14	-	-	2
Cabrera (La)	49	12	12	-	37	37	4	32	-	1	-
Cadalso de los Vidrios	183	63	63	-	120	120	7	109	4	-	-
Camarma de Esteruelas	29	4	4	-	25	25	1	20	4	-	-
Campo Real	226	42	42	-	184	184	4	177	3	-	-
Canencia	42	12	12	-	30	30	-	28	2	-	-
Carabaña	223	68	68	-	155	155	10	138	6	1	-
Casarrubuelos	47	16	16	-	31	31	2	27	2	-	-
Cenicientos	152	81	81	-	71	71	3	67	1	-	-
Cercadilla	145	36	35	1	109	109	4	102	3	-	-
Cervera de Buitrago	2	1	1	-	1	1	-	1	-	-	-
Ciempozuelos	162	38	38	-	124	123	4	112	6	1	1
Cobefía	25	7	7	-	18	18	-	18	-	-	-
Colmenar de Oreja	710	118	118	-	592	592	9	576	7	-	-
Colmenar del Arroyo	22	5	5	-	17	17	2	14	1	-	-
Colmenar Viejo	182	51	51	-	131	131	7	124	-	-	-
Colmenarejo	48	11	10	1	37	37	3	33	1	-	-
Collado Mediano	69	11	10	1	58	58	1	53	4	-	-
Collado Villalba	283	65	63	2	218	218	9	203	6	-	-
Corpa	34	8	8	-	26	26	1	25	-	-	-
Coslada	80	5	5	-	75	75	1	69	5	-	-
Cubas	18	7	6	1	11	11	-	11	-	-	-
Chapinería	56	20	20	-	36	36	2	32	2	-	-
Chinchón	133	18	18	-	115	115	3	108	4	-	-
Daganzo de Arriba	71	20	20	-	51	51	2	48	1	-	-
Escorial (El)	175	49	47	2	126	126	3	121	2	-	-
Estremera	92	33	33	-	59	58	1	54	3	-	1

(*) En esta tabla no se incluyen los alojamientos en los que no figura el año de construcción.

4[8201]

Hogares clasificados por tipo de hogar (en relación con el número de familias), para cada año de construcción de la vivienda. (*)

HASTA 1940

	Total	Tipo de hogar (en relación con el número de familias)									
		Hogares no familiares			Hogares familiares						
		Total	Uniper-sonales	Con dos o más personas	Total	Con una familia				Con más de una familia	
				Total	Sin núcleos	Con un núcleo	Con dos núcleos	Con más de dos núcleos			
Fresnedillas	30	9	9	-	21	21	2	19	-	-	-
Fresno de Torote	1	-	-	-	1	1	-	1	-	-	-
Fuenlabrada	161	31	31	-	130	130	5	121	3	1	-
Fuente el Saz de Jarama	67	13	12	1	54	54	2	50	2	-	-
Fuentidueña de Tajo	108	33	33	-	75	75	2	69	3	1	-
Galapagar	104	27	25	2	77	77	2	72	2	1	-
Garganta de los Montes	27	7	7	-	20	20	2	17	-	1	-
Gargantilla del Lozoya	27	7	7	-	20	20	2	18	-	-	-
Gascones	5	2	2	-	3	3	-	3	-	-	-
Getafe	262	39	39	-	223	223	6	211	6	-	-
Griñón	65	16	15	1	49	48	2	44	2	-	1
Guadalix de la Sierra	49	15	14	1	34	34	-	33	1	-	-
Guadarrama	80	14	14	-	66	66	3	60	3	-	-
Hiruela (La)	5	3	3	-	2	2	-	2	-	-	-
Horcajo de la Sierra	22	10	10	-	12	12	-	12	-	-	-
Horcajuelo de la Sierra	20	9	9	-	11	11	1	10	-	-	-
Hoyo de Manzanares	37	10	10	-	27	27	1	26	-	-	-
Humanes de Madrid	59	12	11	1	47	47	2	43	2	-	-
Leganés	226	29	29	-	197	197	4	186	7	-	-
Loeches	107	23	20	3	84	84	4	76	3	1	-
Lozoya	39	14	14	-	25	25	-	25	-	-	-
Lozoyuela-Navas-Sieteiglesias	53	18	18	-	35	34	2	31	1	-	1
Madarcos	1	1	1	-	-	-	-	-	-	-	-
Madrid	164.354	53.036	48.782	4.254	111.318	111.083	10.100	97.074	3.758	151	235
Centro	44.626	16.451	15.022	1.429	28.175	28.097	2.761	24.284	1.006	46	78
Palacio	6.979	2.434	2.242	192	4.545	4.532	462	3.891	170	9	13
Embajadores	14.913	5.722	5.316	406	9.191	9.172	764	8.107	292	9	19
Cortes	3.852	1.350	1.201	149	2.502	2.495	240	2.148	104	3	7
Justicia	5.688	1.977	1.763	214	3.711	3.691	429	3.119	135	8	20
Universidad	10.848	4.138	3.775	363	6.710	6.698	706	5.739	238	15	12
Sol	2.346	830	725	105	1.516	1.509	160	1.280	67	2	7
Arganzuela	13.962	4.581	4.300	281	9.381	9.372	802	8.301	266	3	9
Imperial	1.332	408	383	25	924	924	60	842	22	-	-
Acacias (Las)	2.136	713	665	48	1.423	1.423	124	1.256	43	-	-
Chopera (La)	2.100	652	619	33	1.448	1.446	138	1.263	45	-	2
Legazpi	215	74	71	3	141	140	10	125	5	-	1
Delicias (Las)	2.652	843	797	46	1.809	1.806	135	1.632	38	1	3
Palos de Moguer	5.428	1.861	1.735	126	3.567	3.564	331	3.123	108	2	3
Atocha	99	30	30	-	69	69	4	60	5	-	-
Retiro	10.411	3.184	2.906	278	7.227	7.218	676	6.302	231	9	9
Pacífico	3.295	1.088	998	90	2.207	2.206	195	1.948	60	3	1
Adelfas	664	206	198	8	458	457	31	419	7	-	1
Estrella	127	30	29	1	97	97	3	93	-	1	-
Ibiza	4.676	1.438	1.307	131	3.238	3.237	354	2.752	129	2	1
Jerónimos	1.171	308	264	44	863	859	76	760	20	3	4
Niño Jesús	478	114	110	4	364	362	17	330	15	-	2
Salamanca	24.311	7.560	6.817	743	16.751	16.716	1.793	14.343	560	20	35
Recoletos	3.788	1.101	936	165	2.687	2.676	309	2.246	115	6	11
Goya	7.750	2.459	2.209	250	5.291	5.284	598	4.497	184	5	7
Fuente del Berro	2.521	772	718	54	1.749	1.748	160	1.540	46	2	1
Guindalera	2.531	825	782	43	1.706	1.701	132	1.525	43	1	5
Lista	4.524	1.433	1.309	124	3.091	3.084	351	2.634	98	1	7
Castellana	3.197	970	863	107	2.227	2.223	243	1.901	74	5	4

(*) En esta tabla no se incluyen los alojamientos en los que no figura el año de construcción.

4[8201]

Hogares clasificados por tipo de hogar (en relación con el número de familias), para cada año de construcción de la vivienda. (*)

HASTA 1940

	Total	Tipo de hogar (en relación con el número de familias)									
		Hogares no familiares			Hogares familiares						
		Total	Uniper- sonales	Con dos o más personas	Total	Con una familia					Con más de una familia
Total	Sin núcleos					Con un núcleo	Con dos núcleos	Con más de dos núcleos			
Chamartín	3.546	949	873	76	2.597	2.583	156	2.338	85	4	14
El Viso	669	157	132	25	512	506	35	457	13	1	6
Prosperidad	1.156	379	356	23	777	776	50	701	24	1	1
Ciudad Jardín	867	237	227	10	630	628	41	560	26	1	2
Hispanoamérica	439	100	90	10	339	338	21	304	13	-	1
Nueva España	270	47	40	7	223	219	5	205	8	1	4
Castilla	145	29	28	1	116	116	4	111	1	-	-
Tetuán	13.244	4.391	4.166	225	8.853	8.832	692	7.831	294	15	21
Bellas Vistas	3.955	1.363	1.269	94	2.592	2.587	221	2.279	83	4	5
Cuatro Caminos	3.106	1.107	1.045	62	1.999	1.997	183	1.754	56	4	2
Castillejos	774	253	248	5	521	520	32	472	16	-	1
Almenara	971	226	218	8	745	741	48	651	39	3	4
Valdeacederas	1.946	615	596	19	1.331	1.325	79	1.192	52	2	6
Berruguete	2.492	827	790	37	1.665	1.662	129	1.483	48	2	3
Chamberí	29.000	9.355	8.475	880	19.645	19.615	2.100	16.850	642	23	30
Gaztambide	4.758	1.450	1.302	148	3.308	3.301	440	2.752	107	2	7
Arapiles	5.701	1.867	1.686	181	3.834	3.827	405	3.303	115	4	7
Trafalgar	7.552	2.623	2.394	229	4.929	4.923	518	4.221	180	4	6
Almagro	4.074	1.217	1.096	121	2.857	2.851	272	2.474	97	8	6
Ríos Rosas	5.638	1.841	1.674	167	3.797	3.794	383	3.285	121	5	3
Vallehermoso	1.277	357	323	34	920	919	82	815	22	-	1
Fuencarral-El Pardo	1.194	234	229	5	960	957	52	861	43	1	3
El Pardo	139	15	15	-	124	124	5	110	9	-	-
Fuentealreina	20	2	2	-	18	18	-	17	1	-	-
Peñagrande	301	55	54	1	246	243	8	229	6	-	3
El Pilar	116	21	21	-	95	95	10	79	6	-	-
La Paz	56	5	5	-	51	51	4	45	2	-	-
Valverde	479	131	127	4	348	348	25	304	18	1	-
Mirasierra	57	5	5	-	52	52	-	51	1	-	-
El Goloso	26	-	-	-	26	26	-	26	-	-	-
Moncloa-Aravaca	6.726	1.878	1.693	185	4.848	4.839	454	4.211	167	7	9
Casa de Campo	650	161	147	14	489	489	31	445	13	-	-
Argüelles	4.839	1.431	1.286	145	3.408	3.405	354	2.933	114	4	3
Ciudad Universitaria	689	186	166	20	503	501	57	425	18	1	2
Valdezarza	409	76	71	5	333	331	10	302	18	1	2
Valdemarín	9	2	2	-	7	7	-	7	-	-	-
El Plantío	32	3	3	-	29	27	1	26	-	-	2
Aravaca	98	19	18	1	79	79	1	73	4	1	-
Latina	2.702	670	641	29	2.032	2.030	97	1.853	78	2	2
Los Cármenes	78	12	12	-	66	66	1	62	3	-	-
Puerta del Angel	2.040	560	541	19	1.480	1.480	89	1.337	54	-	-
Lucero	162	26	21	5	136	134	2	126	5	1	2
Aluche	146	28	24	4	118	118	3	112	2	1	-
Campamento	138	29	28	1	109	109	-	101	8	-	-
Las Águilas-Cuatro Vientos	138	15	15	-	123	123	2	115	6	-	-
Carabanchel	2.862	757	725	32	2.105	2.102	118	1.900	80	4	3
Comillas	799	240	228	12	559	559	39	506	14	-	-
Opañel	597	142	138	4	455	454	25	398	28	3	1
San Isidro	610	165	155	10	445	444	20	412	11	1	1
Vista Alegre	384	99	96	3	285	284	16	254	14	-	1
Puerta Bonita	222	56	53	3	166	166	10	148	8	-	-
Buenavista	205	44	44	-	161	161	6	151	4	-	-
Abrantes	45	11	11	-	34	34	2	31	1	-	-

(*) En esta tabla no se incluyen los alojamientos en los que no figura el año de construcción.

4[8201]

Hogares clasificados por tipo de hogar (en relación con el número de familias), para cada año de construcción de la vivienda. (*)

HASTA 1940

	Total	Tipo de hogar (en relación con el número de familias)									
		Hogares no familiares			Hogares familiares						
		Total	Uniper-sonales	Con dos o más personas	Total	Con una familia				Con más de una familia	
				Total	Sin núcleos	Con un núcleo	Con dos núcleos	Con más de dos núcleos			
Usara	2.225	524	510	14	1.701	1.699	85	1.531	82	1	2
Orcasitas	3	-	-	-	3	3	-	3	-	-	-
Orcasur	71	6	6	-	65	65	2	56	7	-	-
San Fermín	116	15	15	-	101	100	3	87	10	-	1
Almendrales	404	86	85	1	318	317	20	281	15	1	1
Moscardó	1.360	351	339	12	1.009	1.009	57	911	41	-	-
Zoño	47	5	5	-	42	42	1	39	2	-	-
Pradolongo	224	61	60	1	163	163	2	154	7	-	-
Puente de Vallecas	5.850	1.704	1.660	44	4.146	4.143	210	3.811	119	3	3
Entrevías	109	16	16	-	93	93	1	87	5	-	-
San Diego	2.571	748	729	19	1.823	1.823	109	1.664	49	1	-
Palomeras Bajas	380	92	91	1	288	288	9	264	14	1	-
Palomeras Sureste	56	2	2	-	54	54	1	48	5	-	-
Portazgo	43	4	4	-	39	39	2	36	1	-	-
Numancia	2.691	842	818	24	1.849	1.846	88	1.712	45	1	3
Moratalaz	136	16	16	-	120	120	5	109	5	1	-
Pavones	4	-	-	-	4	4	-	4	-	-	-
Marroquina	19	4	4	-	15	15	1	14	-	-	-
Media Legua	11	-	-	-	11	11	-	11	-	-	-
Fontarrón	80	9	9	-	71	71	2	64	4	1	-
Vinateros	22	3	3	-	19	19	2	16	1	-	-
Ciudad Lineal	1.546	396	377	19	1.150	1.143	53	1.053	34	3	7
Ventas	549	165	161	4	384	381	16	351	13	1	3
Pueblo Nuevo	248	50	49	1	198	196	12	179	5	-	2
Quintana	332	81	74	7	251	250	18	223	8	1	1
Concepción	212	60	56	4	152	152	4	144	3	1	-
San Pascual	35	8	8	-	27	27	1	25	1	-	-
San Juan Bautista	36	4	4	-	32	31	-	31	-	-	1
Colina	108	26	24	2	82	82	2	76	4	-	-
Atalaya	6	1	-	1	5	5	-	5	-	-	-
Costillares	20	1	1	-	19	19	-	19	-	-	-
Hortaleza	551	90	85	5	461	457	15	412	25	5	4
Palomas	21	2	2	-	19	19	-	19	-	-	-
Piovera	36	8	8	-	28	28	-	26	2	-	-
Canillas	229	39	38	1	190	189	4	174	9	2	1
Pinar del Rey	142	29	25	4	113	113	9	100	4	-	-
Apóstol Santiago	53	6	6	-	47	47	1	46	-	-	-
Valdefuentes	70	6	6	-	64	61	1	47	10	3	3
Villaverde	488	95	94	1	393	393	10	369	14	-	-
San Andrés	273	60	59	1	213	213	3	203	7	-	-
San Cristóbal	24	5	5	-	19	19	-	18	1	-	-
Butarque	40	4	4	-	36	36	-	36	-	-	-
Los Rosales	105	22	22	-	83	83	4	77	2	-	-
Los Angeles	46	4	4	-	42	42	3	35	4	-	-
Villa de Vallecas	220	43	42	1	177	176	6	161	7	2	1
Casco Histórico de Vallecas	202	43	42	1	159	158	5	144	7	2	1
Santa Eugenia	18	-	-	-	18	18	1	17	-	-	-
Vicálvaro	111	26	25	1	85	85	1	82	2	-	-
Casco Histórico de Vicálvaro	86	24	23	1	62	62	1	59	2	-	-
Ambroz	25	2	2	-	23	23	-	23	-	-	-

(*) En esta tabla no se incluyen los alojamientos en los que no figura el año de construcción.

4[8201]

Hogares clasificados por tipo de hogar (en relación con el número de familias), para cada año de construcción de la vivienda. (*)

HASTA 1940

	Total	Tipo de hogar (en relación con el número de familias)									
		Hogares no familiares			Hogares familiares						
		Total	Uniper-sonales	Con dos o más personas	Total	Con una familia				Con más de una familia	
				Total	Sin núcleos	Con un núcleo	Con dos núcleos	Con más de dos núcleos			
San Blas	345	71	69	2	274	272	6	250	14	2	2
Simancas	85	17	17	-	68	68	-	63	4	1	-
Hellín	36	5	5	-	31	31	1	29	1	-	-
Amposta	15	1	1	-	14	14	1	12	1	-	-
Arcos	21	1	1	-	20	20	-	20	-	-	-
Rosas	3	-	-	-	3	3	-	3	-	-	-
Rejas	12	2	2	-	10	10	-	8	2	-	-
Canillejas	122	34	33	1	88	88	2	83	3	-	-
Salvador (El)	51	11	10	1	40	38	2	32	3	1	2
Barajas	298	61	57	4	237	234	8	222	4	-	3
Alameda de Osuna	18	1	1	-	17	17	1	15	1	-	-
Aeropuerto	11	5	3	2	6	5	-	5	-	-	1
Casco Histórico de Barajas	242	52	50	2	190	188	7	178	3	-	2
Timón	19	2	2	-	17	17	-	17	-	-	-
Corralejos	8	1	1	-	7	7	-	7	-	-	-
Majadahonda	36	5	5	-	31	31	1	29	1	-	-
Manzanares el Real	42	8	8	-	34	34	-	34	-	-	-
Meco	87	16	15	1	71	71	2	68	1	-	-
Mejorada del Campo	89	17	16	1	72	72	1	65	4	2	-
Miraflores de la Sierra	143	41	38	3	102	102	4	94	4	-	-
Molar (El)	71	17	17	-	54	54	2	51	1	-	-
Molinos (Los)	79	18	16	2	61	61	3	57	1	-	-
Montejo de la Sierra	19	5	5	-	14	14	1	13	-	-	-
Moraleja de Enmedio	28	7	5	2	21	21	3	18	-	-	-
Moralzarzal	91	23	21	2	68	68	2	64	2	-	-
Morata de Tajuña	290	64	64	-	226	226	3	216	6	1	-
Móstoles	164	24	24	-	140	140	3	136	1	-	-
Navacerrada	16	3	3	-	13	13	-	12	1	-	-
Navalafuente	20	5	5	-	15	15	1	12	2	-	-
Navalagamella	48	18	18	-	30	30	1	28	1	-	-
Navalcarnero	349	101	97	4	248	248	13	224	11	-	-
Navarredonda	20	6	6	-	14	14	1	13	-	-	-
Navas del Rey	19	6	6	-	13	13	2	10	1	-	-
Nuevo Baztán	16	2	2	-	14	14	2	11	1	-	-
Olmeda de las Fuentes	12	5	5	-	7	7	-	6	1	-	-
Orusco	135	29	29	-	106	106	2	101	3	-	-
Paracuellos de Jarama	28	4	4	-	24	24	2	21	1	-	-
Parla	60	6	6	-	54	54	2	52	-	-	-
Patones	12	5	4	1	7	7	-	7	-	-	-
Pedrezuela	55	17	17	-	38	38	1	35	2	-	-
Pelayos de la Presa	14	6	6	-	8	8	1	7	-	-	-
Perales de Tajuña	190	54	54	-	136	136	4	126	6	-	-
Pezuela de las Torres	35	2	2	-	33	33	3	28	1	1	-
Pinilla del Valle	14	2	2	-	12	12	2	10	-	-	-
Pinto	45	14	14	-	31	31	-	31	-	-	-
Piñuecar	9	-	-	-	9	9	1	8	-	-	-
Pozuelo de Alarcón	283	46	45	1	237	236	3	225	8	-	1
Pozuelo del Rey	30	5	5	-	25	25	2	23	-	-	-
Prádena del Rincón	9	2	2	-	7	7	1	6	-	-	-
Puebla de la Sierra	7	1	1	-	6	6	1	5	-	-	-
Puentes Viejas	30	11	11	-	19	19	-	19	-	-	-
Quijorna	10	2	2	-	8	8	-	8	-	-	-
Rascafría	68	17	16	1	51	51	1	49	1	-	-
Redueña	14	5	5	-	9	9	2	7	-	-	-
Ribatejada	14	4	4	-	10	10	1	9	-	-	-

(*) En esta tabla no se incluyen los alojamientos en los que no figura el año de construcción.

4[8201]

Hogares clasificados por tipo de hogar (en relación con el número de familias), para cada año de construcción de la vivienda. (*)

HASTA 1940

	Total	Tipo de hogar (en relación con el número de familias)									
		Hogares no familiares			Hogares familiares					Con más de una familia	
		Total	Unipersonales	Con dos o más personas	Total	Con una familia					
				Total	Sin núcleos	Con un núcleo	Con dos núcleos	Con más de dos núcleos			
Rivas-Vaciamadrid	9	1	1	-	8	8	-	8	-	-	-
Robledillo de la Jara	7	4	4	-	3	3	1	2	-	-	-
Robledo de Chavela	133	30	30	-	103	103	5	97	1	-	-
Robregordo	18	5	5	-	13	13	3	10	-	-	-
Rozas de Madrid (Las)	67	6	6	-	61	60	-	57	3	-	1
Rozas de Puerto Real	36	20	20	-	16	16	-	15	1	-	-
San Agustín del Guadalix	38	10	10	-	28	28	3	21	4	-	-
San Fernando de Henares	83	18	18	-	65	65	-	62	3	-	-
San Lorenzo del Escorial	739	162	159	3	577	576	24	533	19	-	1
San Martín de la Vega	173	35	35	-	138	136	8	124	4	-	2
San Martín de Valdeiglesias	293	112	111	1	181	180	10	164	6	-	1
San Sebastián de los Reyes	98	13	11	2	85	85	2	82	1	-	-
Santa María de la Alameda	24	7	7	-	17	17	1	16	-	-	-
Santorcaz	58	15	15	-	43	43	4	38	1	-	-
Santos de la Humosa (Los)	70	24	24	-	46	46	4	39	2	1	-
Serna del Monte (La)	6	3	3	-	3	3	-	3	-	-	-
Serranillos del Valle	22	6	6	-	16	16	-	16	-	-	-
Sevilla la Nueva	27	9	8	1	18	18	-	18	-	-	-
Somosierra	10	3	3	-	7	7	-	7	-	-	-
Soto del Real	19	4	4	-	15	15	1	13	1	-	-
Talamanca de Jarama	64	17	17	-	47	47	1	46	-	-	-
Tielmes	60	22	21	1	38	38	4	33	1	-	-
Titulcia	11	3	2	1	8	8	-	8	-	-	-
Torrejón de Ardoz	127	21	21	-	106	106	4	93	8	1	-
Torrejón de la Calzada	7	1	1	-	6	6	-	6	-	-	-
Torrejón de Velasco	110	31	31	-	79	79	4	73	2	-	-
Torrelaguna	101	19	19	-	82	81	2	74	5	-	1
Torrelodones	127	14	14	-	113	108	4	99	4	1	5
Torremocha de Jarama	21	6	6	-	15	15	-	13	2	-	-
Torres de la Alameda	90	18	18	-	72	72	4	64	3	1	-
Tres Cantos	6	-	-	-	6	6	-	6	-	-	-
Valdaracete	23	6	6	-	17	17	1	16	-	-	-
Valdeavero	47	8	7	1	39	39	1	33	5	-	-
Valdelaguna	18	5	5	-	13	13	-	13	-	-	-
Valdemanco	13	7	7	-	6	6	-	6	-	-	-
Valdemaveda	10	4	4	-	6	6	-	6	-	-	-
Valdemorillo	79	20	20	-	59	59	2	54	3	-	-
Valdemoro	121	19	18	1	102	102	2	92	7	1	-
Valdeolmos	27	6	6	-	21	21	1	17	3	-	-
Valdepiélagos	8	2	2	-	6	6	-	6	-	-	-
Valdetorres de Jarama	47	10	10	-	37	37	1	35	1	-	-
Valdilecha	44	7	7	-	37	37	1	34	2	-	-
Valverde de Alcalá	25	6	5	1	19	19	1	16	2	-	-
Velilla de San Antonio	54	8	8	-	46	46	1	44	1	-	-
Vellón (El)	29	6	6	-	23	23	-	23	-	-	-
Venturada	11	2	2	-	9	9	-	9	-	-	-
Villa del Prado	237	50	50	-	187	187	7	175	5	-	-
Villaconejos	197	54	54	-	143	143	6	133	4	-	-
Villalbilla	65	15	15	-	50	50	2	44	4	-	-
Villamanrique de Tajo	58	9	9	-	49	49	6	42	1	-	-
Villamanta	42	9	9	-	33	33	2	28	3	-	-
Villamantilla	29	9	9	-	20	20	-	18	2	-	-
Villanueva de la Cañada	7	-	-	-	7	7	1	6	-	-	-
Villanueva de Perales	24	9	9	-	15	15	1	14	-	-	-
Villanueva del Pardillo	6	-	-	-	6	6	-	6	-	-	-

(*) En esta tabla no se incluyen los alojamientos en los que no figura el año de construcción.

4[8201]

Hogares clasificados por tipo de hogar (en relación con el número de familias), para cada año de construcción de la vivienda. (*)

HASTA 1940

	Total	Tipo de hogar (en relación con el número de familias)									
		Hogares no familiares			Hogares familiares						
		Total	Uniper-sonales	Con dos o más personas	Total	Con una familia					Con más de una familia
				Total	Sin núcleos	Con un núcleo	Con dos núcleos	Con más de dos núcleos			
Villar del Olmo	34	13	13	-	21	21	4	17	-	-	-
Villarejo de Salvanés	359	93	93	-	266	264	5	250	8	1	2
Villaviciosa de Odón	73	16	15	1	57	57	1	55	1	-	-
Villavieja del Lozoya	16	5	5	-	11	11	-	11	-	-	-
Zarzalejo	76	30	30	-	46	46	3	43	-	-	-
ESTRATOS DE POBLACION											
Menos de 101 hab.	111	44	44	-	67	67	8	59	-	-	-
De 101 a 500 hab.	911	276	274	2	635	632	43	569	18	2	3
De 501 a 1.000 hab.	893	251	248	3	642	641	33	583	24	1	1
De 1.001 a 2.000 hab.	2.092	608	602	6	1.484	1.483	74	1.355	51	3	1
De 2.001 a 5.000 hab.	2.980	703	684	19	2.277	2.271	81	2.107	79	4	6
De 5.001 a 10.000 hab.	2.750	607	598	9	2.143	2.134	68	2.008	55	3	9
De 10.001 a 20.000 hab.	909	214	207	7	695	694	22	639	29	4	1
De 20.001 a 50.000 hab.	2.740	611	603	8	2.129	2.126	71	1.988	65	2	3
De 50.001 a 100.000 hab.	448	55	53	2	393	393	10	366	16	1	-
De 100.001 a 200.000 hab.	1.433	241	235	6	1.192	1.192	42	1.118	29	3	-
Más de 200.000 hab.	164.354	53.036	48.782	4.254	111.318	111.083	10.100	97.074	3.758	151	235
AREA METROPOLITANA	167.224	53.519	49.254	4.265	113.705	113.468	10.169	99.316	3.826	157	237
Municipio de Madrid	164.354	53.036	48.782	4.254	111.318	111.083	10.100	97.074	3.758	151	235
Almendra Central	139.100	46.471	42.559	3.912	92.629	92.433	8.980	80.249	3.084	120	196
Periferia Noroeste	10.315	2.659	2.441	218	7.656	7.630	582	6.759	273	16	26
Periferia Este	812	156	152	4	656	653	18	602	28	5	3
Periferia Sur	14.127	3.750	3.630	120	10.377	10.367	520	9.464	373	10	10
Corona Metropolitana	2.870	483	472	11	2.387	2.385	69	2.242	68	6	2
Corona Metropolitana Norte	369	74	72	2	295	295	10	282	3	-	-
Corona Metropolitana Este	1.009	185	178	7	824	824	31	755	33	5	-
Corona Metropolitana Sur	999	150	150	-	849	849	22	808	18	1	-
Corona Metropolitana Oeste	493	74	72	2	419	417	6	397	14	-	2
MUNICIPIOS NO METROPOLITANOS	12.397	3.127	3.076	51	9.270	9.248	383	8.550	298	17	22
TOTAL MUNICIPIOS PAMAM	3.230	936	923	13	2.294	2.288	112	2.109	65	2	6
Sierra Norte	927	263	261	2	664	660	39	601	18	2	4
Alto Manzanares	334	90	86	4	244	244	8	229	7	-	-
Alto Guadarrama	1.286	301	295	6	985	984	43	914	27	-	1
Sudoccidental	683	282	281	1	401	400	22	365	13	-	1
CORREDORES DE TRANSPORTE	179.621	56.646	52.330	4.316	122.975	122.716	10.552	107.866	4.124	174	259
Madrid Municipio	164.354	53.036	48.782	4.254	111.318	111.083	10.100	97.074	3.758	151	235
Corredor Norte	2.040	526	517	9	1.514	1.510	66	1.402	40	2	4
Corredor Henares	1.801	360	347	13	1.441	1.441	68	1.298	66	9	-
Corredor N-III	3.501	780	777	3	2.721	2.718	85	2.559	70	4	3
Corredor N-IV	2.412	565	560	5	1.847	1.843	74	1.705	60	4	4
Corredor Fuenlabrada	626	124	119	5	502	501	18	466	16	1	1
Corredor N-V	1.937	589	579	10	1.348	1.345	58	1.242	44	1	3
Corredor N-VI	2.950	666	649	17	2.284	2.275	83	2.120	70	2	9
ZONAS DE ABONO TRANSPORTE											
Zona A	164.354	53.036	48.782	4.254	111.318	111.083	10.100	97.074	3.758	151	235
Zona B1	1.233	172	169	3	1.061	1.060	21	1.005	34	-	1
Zona B2	972	164	162	2	808	807	24	754	25	4	1
Zona B3	3.250	715	690	25	2.535	2.526	106	2.333	80	7	9
Zona C1	4.672	1.123	1.102	21	3.549	3.544	131	3.279	128	6	5
Zona C2	5.140	1.436	1.425	11	3.704	3.696	170	3.421	99	6	8

(*) En esta tabla no se incluyen los alojamientos en los que no figura el año de construcción.

4[8201]

Hogares clasificados por tipo de hogar (en relación con el número de familias), para cada año de construcción de la vivienda. (*)

DE 1941 A 1960

	Total	Tipo de hogar (en relación con el número de familias)									
		Hogares no familiares			Hogares familiares						
		Total	Uniper-sonales	Con dos o más personas	Total	Con una familia				Con más de una familia	
				Total	Sin núcleos	Con un núcleo	Con dos núcleos	Con más de dos núcleos			
TOTAL COMUNIDAD	251.329	45.944	43.002	2.942	205.385	205.107	8.512	188.786	7.536	273	278
Acebeda (La)	2	1	1	-	1	1	-	1	-	-	-
Ajalvir	22	2	2	-	20	20	-	20	-	-	-
Alameda del Valle	7	2	1	1	5	5	-	4	1	-	-
Alamo (El)	72	22	20	2	50	50	1	46	3	-	-
Alcalá de Henares	1.849	272	256	16	1.577	1.577	27	1.511	36	3	-
Alcobendas	625	78	76	2	547	546	15	511	20	-	1
Alcorcón	1.039	126	121	5	913	913	20	849	42	2	-
Aldea del Fresno	30	8	8	-	22	22	2	17	3	-	-
Algete	25	4	4	-	21	21	1	19	1	-	-
Alpedrete	142	29	28	1	113	111	-	105	6	-	2
Ambite	8	2	2	-	6	6	1	5	-	-	-
Anchuelo	19	3	3	-	16	16	-	16	-	-	-
Aranjuez	1.706	259	255	4	1.447	1.446	26	1.386	34	-	1
Arganda del Rey	468	56	52	4	412	412	7	396	9	-	-
Arroyomolinos	11	1	1	-	10	10	-	10	-	-	-
Atazar (El)	2	1	1	-	1	1	-	-	1	-	-
Batres	7	3	3	-	4	4	-	4	-	-	-
Becerril de la Sierra	112	28	28	-	84	84	1	80	3	-	-
Belmonte de Tajo	95	17	17	-	78	78	2	74	2	-	-
Berruoco (El)	11	1	-	1	10	10	-	10	-	-	-
Berzosa del Lozoya	1	-	-	-	1	1	-	1	-	-	-
Boadilla del Monte	54	5	5	-	49	48	-	47	1	-	1
Boalo (El)	95	12	12	-	83	83	1	79	3	-	-
Braojos	4	1	1	-	3	3	-	3	-	-	-
Brea de Tajo	40	4	4	-	36	36	2	34	-	-	-
Brunete	139	34	33	1	105	105	3	99	3	-	-
Buitrago del Lozoya	33	9	8	1	24	23	2	19	2	-	1
Bustarviejo	51	8	8	-	43	43	-	42	1	-	-
Cabanillas de la Sierra	12	2	2	-	10	10	1	7	2	-	-
Cabrera (La)	33	7	7	-	26	26	-	26	-	-	-
Cadalso de los Vidrios	129	26	26	-	103	103	5	94	4	-	-
Camarma de Esteruelas	41	6	6	-	35	35	2	30	3	-	-
Campo Real	151	23	21	2	128	128	3	120	5	-	-
Canencia	41	11	11	-	30	30	1	29	-	-	-
Carabaña	18	7	7	-	11	11	-	10	1	-	-
Casarrubuelos	32	4	4	-	28	28	-	26	1	1	-
Cenicientos	115	27	27	-	88	88	3	84	1	-	-
Cercedilla	168	34	34	-	134	134	2	128	4	-	-
Cervera de Buitrago	8	1	1	-	7	7	-	7	-	-	-
Ciempozuelos	395	69	69	-	326	324	4	302	17	1	2
Cobeña	12	1	1	-	11	11	-	11	-	-	-
Colmenar de Oreja	153	26	26	-	127	127	-	126	1	-	-
Colmenar del Arroyo	10	4	3	1	6	6	1	5	-	-	-
Colmenar Viejo	453	75	75	-	378	378	5	369	4	-	-
Colmenarejo	77	17	16	1	60	60	1	57	1	1	-
Collado Mediano	71	12	11	1	59	59	-	56	3	-	-
Collado Villalba	483	58	56	2	425	423	7	401	15	-	2
Corpa	13	2	1	1	11	11	-	11	-	-	-
Coslada	534	77	74	3	457	455	7	426	22	-	2
Cubas	22	4	4	-	18	18	-	18	-	-	-
Chapinería	13	3	3	-	10	10	-	10	-	-	-
Chinchón	70	13	13	-	57	55	1	51	3	-	2
Daganzo de Arriba	34	6	6	-	28	28	-	27	1	-	-
Escorial (El)	308	52	52	-	256	255	2	248	5	-	1
Estremera	82	17	17	-	65	65	3	59	3	-	-

(*) En esta tabla no se incluyen los alojamientos en los que no figura el año de construcción.

4[8201]

Hogares clasificados por tipo de hogar (en relación con el número de familias), para cada año de construcción de la vivienda. (*)

DE 1941 A 1960

	Total	Tipo de hogar (en relación con el número de familias)									
		Hogares no familiares			Hogares familiares					Con más de una familia	
		Total	Unipersonales	Con dos o más personas	Total	Con una familia					
				Total	Sin núcleos	Con un núcleo	Con dos núcleos	Con más de dos núcleos			
Fresnedillas	27	7	7	-	20	20	1	19	-	-	-
Fresno de Torote	2	-	-	-	2	2	-	2	-	-	-
Fuente de Jarama	222	21	21	-	201	201	7	183	10	1	-
Fuente el Saz de Jarama	63	16	15	1	47	47	-	46	1	-	-
Fuentidueña de Tajo	46	12	12	-	34	34	3	28	2	1	-
Galapagar	236	47	45	2	189	188	-	181	7	-	1
Garganta de los Montes	12	2	2	-	10	10	1	7	2	-	-
Gargantilla del Lozoya	14	4	4	-	10	10	-	10	-	-	-
Gascones	12	7	7	-	5	5	-	5	-	-	-
Getafe	1.866	322	310	12	1.544	1.543	31	1.461	51	-	1
Griñón	50	8	8	-	42	42	-	40	2	-	-
Guadalix de la Sierra	59	15	15	-	44	44	2	40	2	-	-
Guadarrama	251	37	36	1	214	214	6	199	9	-	-
Hiruela (La)	5	2	1	1	3	3	-	3	-	-	-
Horcajo de la Sierra	11	5	5	-	6	6	-	6	-	-	-
Horcajuelo de la Sierra	6	-	-	-	6	6	-	6	-	-	-
Hoyo de Manzanares	84	18	18	-	66	65	4	59	2	-	1
Humanes de Madrid	34	1	1	-	33	33	1	30	2	-	-
Leganés	794	99	95	4	695	694	12	657	24	1	1
Loeches	85	20	19	1	65	65	1	63	1	-	-
Lozoya	42	16	16	-	26	26	1	24	1	-	-
Lozoyuela-Navas-Sieteiglesias	36	14	14	-	22	22	-	22	-	-	-
Madarcos	5	-	-	-	5	5	1	4	-	-	-
Madrid	227.294	42.205	39.374	2.831	185.089	184.852	8.117	169.668	6.820	247	237
Centro	3.762	1.161	1.054	107	2.601	2.596	194	2.306	94	2	5
Palacio	893	244	223	21	649	649	44	579	26	-	-
Embajadores	1.290	398	353	45	892	890	71	788	30	1	2
Cortes	289	81	75	6	208	208	14	184	9	1	-
Justicia	293	112	101	11	181	179	13	161	5	-	2
Universidad	802	259	238	21	543	543	42	485	16	-	-
Sol	195	67	64	3	128	127	10	109	8	-	1
Arganzuela	9.138	1.794	1.653	141	7.344	7.337	404	6.652	276	5	7
Imperial	2.039	281	264	17	1.758	1.758	53	1.644	58	3	-
Acacias (Las)	1.182	229	210	19	953	951	55	864	32	-	2
Chopera (La)	2.280	473	439	34	1.807	1.806	102	1.625	79	-	1
Legazpi	239	55	50	5	184	184	5	171	7	1	-
Delicias (Las)	1.850	365	332	33	1.485	1.484	95	1.333	55	1	1
Palos de Moguer	1.455	371	338	33	1.084	1.081	90	951	40	-	3
Atocha	93	20	20	-	73	73	4	64	5	-	-
Retiro	10.251	1.952	1.796	156	8.299	8.291	445	7.558	274	14	8
Pacífico	2.560	525	493	32	2.035	2.035	118	1.857	57	3	-
Adelfas	528	96	81	15	432	432	16	401	15	-	-
Estrella	1.974	328	305	23	1.646	1.643	67	1.520	53	3	3
Ibiza	3.215	652	587	65	2.563	2.560	187	2.277	91	5	3
Jerónimos	370	74	69	5	296	295	11	273	11	-	1
Niño Jesús	1.604	277	261	16	1.327	1.326	46	1.230	47	3	1
Salamanca	13.870	3.085	2.705	380	10.785	10.764	693	9.697	358	16	21
Recoletos	635	156	132	24	479	477	27	429	19	2	2
Goya	2.479	616	532	84	1.863	1.858	149	1.640	67	2	5
Fuente del Berro	2.550	608	541	67	1.942	1.939	116	1.759	64	-	3
Guindalera	4.687	867	779	88	3.820	3.819	194	3.514	105	6	1
Lista	2.089	515	458	57	1.574	1.570	126	1.381	61	2	4
Castellana	1.430	323	263	60	1.107	1.101	81	974	42	4	6

(*) En esta tabla no se incluyen los alojamientos en los que no figura el año de construcción.

4[8201]

Hogares clasificados por tipo de hogar (en relación con el número de familias), para cada año de construcción de la vivienda. (*)

DE 1941 A 1960

	Total	Tipo de hogar (en relación con el número de familias)									
		Hogares no familiares			Hogares familiares						
		Total	Unipersonales	Con dos o más personas	Total	Con una familia				Con más de una familia	
				Total	Sin núcleos	Con un núcleo	Con dos núcleos	Con más de dos núcleos			
Chamartín	15.342	3.225	2.970	255	12.117	12.087	627	11.046	404	10	30
El Viso	2.269	511	431	80	1.758	1.743	74	1.622	45	2	15
Prosperidad	3.306	758	700	58	2.548	2.545	148	2.322	75	-	3
Ciudad Jardín	2.312	533	494	39	1.779	1.777	105	1.612	58	2	2
Hispanoamérica	3.860	787	745	42	3.073	3.069	174	2.769	121	5	4
Nueva España	1.968	383	358	25	1.585	1.581	85	1.447	49	-	4
Castilla	1.627	253	242	11	1.374	1.372	41	1.274	56	1	2
Tetuán	15.120	3.097	2.861	236	12.023	12.008	640	10.838	519	11	15
Bellas Vistas	2.127	491	439	52	1.636	1.633	120	1.465	46	2	3
Cuatro Caminos	3.805	725	653	72	3.080	3.076	168	2.793	114	1	4
Castillejos	2.283	413	393	20	1.870	1.868	89	1.700	78	1	2
Almenara	2.760	547	521	26	2.213	2.212	105	1.953	150	4	1
Valdeacéderas	1.975	426	407	19	1.549	1.545	49	1.423	72	1	4
Berruguete	2.170	495	448	47	1.675	1.674	109	1.504	59	2	1
Chamberí	14.111	3.090	2.682	408	11.021	11.004	798	9.829	367	10	17
Gaztambide	3.087	707	623	84	2.380	2.376	216	2.082	74	4	4
Arapiles	3.242	634	555	79	2.608	2.606	149	2.366	90	1	2
Trafalgar	1.236	326	277	49	910	908	73	815	20	-	2
Almagro	1.238	297	258	39	941	938	51	851	35	1	3
Ríos Rosas	2.503	556	480	76	1.947	1.943	134	1.734	72	3	4
Vallehermoso	2.805	570	489	81	2.235	2.233	175	1.981	76	1	2
Fuencarral-El Pardo	8.854	1.424	1.337	87	7.430	7.421	261	6.836	311	13	9
El Pardo	574	55	54	1	519	519	20	448	51	-	-
Fuentealarreina	114	13	13	-	101	100	3	94	3	-	1
Peñagrande	1.382	240	218	22	1.142	1.136	42	1.040	50	4	6
El Pilar	2.039	356	339	17	1.683	1.683	51	1.583	46	3	-
La Paz	143	16	13	3	127	126	6	119	1	-	1
Valverde	4.208	695	655	40	3.513	3.512	136	3.228	143	5	1
Mirasierra	311	45	41	4	266	266	3	251	11	1	-
El Goloso	83	4	4	-	79	79	-	73	6	-	-
Moncloa-Aravaca	8.243	1.573	1.409	164	6.670	6.644	311	6.105	220	8	26
Casa de Campo	1.896	348	330	18	1.548	1.546	64	1.430	50	2	2
Argüelles	2.949	644	543	101	2.305	2.294	152	2.059	80	3	11
Ciudad Universitaria	635	131	115	16	504	499	23	460	16	-	5
Valdezarza	2.190	383	360	23	1.807	1.804	59	1.690	53	2	3
Validemarin	26	2	1	1	24	24	2	21	1	-	-
El Plantío	101	10	8	2	91	88	3	82	3	-	3
Aravaca	446	55	52	3	391	389	8	363	17	1	2
Latina	16.001	2.609	2.499	110	13.392	13.385	504	12.375	489	17	7
Los Cármenes	2.065	317	305	12	1.748	1.746	49	1.580	109	8	2
Puerta del Angel	7.480	1.386	1.336	50	6.094	6.092	284	5.591	211	6	2
Lucero	3.030	448	438	10	2.582	2.580	75	2.429	75	1	2
Aluche	1.211	197	180	17	1.014	1.013	43	934	35	1	1
Campamento	745	81	70	11	664	664	16	624	24	-	-
Las Aguilas-Cuatro Vientos	1.470	180	170	10	1.290	1.290	37	1.217	35	1	-
Carabanchel	20.936	3.783	3.593	190	17.153	17.139	675	15.794	644	26	14
Comillas	2.791	502	486	16	2.289	2.287	109	2.083	90	5	2
Opapeñal	3.816	718	664	54	3.098	3.093	130	2.852	108	3	5
San Isidro	3.583	689	658	31	2.894	2.891	128	2.642	114	7	3
Vista Alegre	3.668	679	644	35	2.989	2.988	115	2.770	99	4	1
Puerta Bonita	2.599	420	394	26	2.179	2.178	62	2.039	73	4	1
Buenavista	808	119	115	4	689	689	14	650	24	1	-
Abrantes	3.671	656	632	24	3.015	3.013	117	2.758	136	2	2

(*) En esta tabla no se incluyen los alojamientos en los que no figura el año de construcción.

4[8201]

Hogares clasificados por tipo de hogar (en relación con el número de familias), para cada año de construcción de la vivienda. (*)

DE 1941 A 1960

	Total	Tipo de hogar (en relación con el número de familias)									
		Hogares no familiares				Hogares familiares					
		Total	Uniper-sonales	Con dos o más personas	Total	Con una familia					Con más de una familia
Total	Sin núcleos					Con un núcleo	Con dos núcleos	Con más de dos núcleos			
Usua	10.703	1.856	1.787	69	8.847	8.837	365	8.120	337	15	10
Orcasitas	10	2	2	-	8	8	-	8	-	-	-
Orcasur	106	16	15	1	90	90	4	77	7	2	-
San Fermín	663	119	116	3	544	540	26	486	28	-	4
Almendrales	2.722	499	483	16	2.223	2.223	78	2.053	84	8	-
Moscardó	4.418	753	722	31	3.665	3.663	162	3.359	139	3	2
Zofío	1.326	206	196	10	1.120	1.119	44	1.036	38	1	1
Pradolongo	1.458	261	253	8	1.197	1.194	51	1.101	41	1	3
Puente de Vallecas	17.738	3.047	2.959	88	14.691	14.681	465	13.558	632	26	10
Entrevías	2.442	268	263	5	2.174	2.171	39	1.993	133	6	3
San Diego	6.026	1.135	1.098	37	4.891	4.887	165	4.516	198	8	4
Palomeras Bajas	3.047	610	603	7	2.437	2.434	77	2.246	109	2	3
Palomeras Sureste	1.163	146	138	8	1.017	1.017	21	964	31	1	-
Portazgo	1.793	266	259	7	1.527	1.527	36	1.412	73	6	-
Numancia	3.267	622	598	24	2.645	2.645	127	2.427	88	3	-
Mortalaz	4.793	785	746	39	4.008	4.001	152	3.737	107	5	7
Pavones	15	-	-	-	15	15	-	14	1	-	-
Marroquina	1.418	283	268	15	1.135	1.134	49	1.053	30	2	1
Media Legua	1.415	221	211	10	1.194	1.189	40	1.110	36	3	5
Fontarrón	582	66	64	2	516	516	17	490	9	-	-
Vinateros	1.363	215	203	12	1.148	1.147	46	1.070	31	-	1
Ciudad Lineal	23.054	4.379	4.120	259	18.675	18.656	836	17.171	628	21	19
Ventas	5.542	1.014	960	54	4.528	4.525	196	4.176	149	4	3
Pueblo Nuevo	5.570	889	840	49	4.681	4.675	185	4.297	186	7	6
Quintana	5.153	1.069	1.015	54	4.084	4.080	205	3.750	118	7	4
Concepción	4.950	1.089	1.005	84	3.861	3.859	196	3.532	128	3	2
San Pascual	699	153	146	7	546	546	18	516	12	-	-
San Juan Bautista	674	92	88	4	582	581	22	540	19	-	1
Colina	244	47	44	3	197	196	7	180	9	-	1
Atalaya	41	10	10	-	31	29	1	28	-	-	2
Costillares	181	16	12	4	165	165	6	152	7	-	-
Hortaleza	6.694	1.037	1.007	30	5.657	5.646	151	5.269	214	12	11
Palomas	56	1	1	-	55	54	1	52	1	-	1
Plovera	151	21	19	2	130	127	2	121	4	-	3
Canillas	2.200	357	347	10	1.843	1.840	53	1.684	97	6	3
Pinar del Rey	3.025	490	476	14	2.535	2.533	69	2.390	71	3	2
Apóstol Santiago	1.087	144	140	4	943	943	25	879	37	2	-
Valdefuentes	175	24	24	-	151	149	1	143	4	1	2
Villaverde	10.188	1.452	1.414	38	8.736	8.729	171	8.254	295	9	7
San Andrés	2.540	415	406	9	2.125	2.123	37	2.023	62	1	2
San Cristóbal	3.398	502	489	13	2.896	2.892	49	2.718	122	3	4
Butarque	62	8	8	-	54	54	3	51	-	-	-
Los Rosales	994	121	118	3	873	872	13	830	27	2	1
Los Angeles	3.194	406	393	13	2.788	2.788	69	2.632	84	3	-
Villa de Vallecas	1.599	293	289	4	1.306	1.306	44	1.208	50	4	-
Casco Histórico de Vallecas	1.552	288	284	4	1.264	1.264	42	1.170	48	4	-
Santa Eugenia	47	5	5	-	42	42	2	38	2	-	-
Vicálvaro	1.293	156	150	6	1.137	1.136	18	1.082	36	-	1
Casco Histórico de Vicálvaro	567	78	75	3	489	489	8	468	13	-	-
Ambroz	726	78	75	3	648	647	10	614	23	-	1

(*) En esta tabla no se incluyen los alojamientos en los que no figura el año de construcción.

4[8201]

Hogares clasificados por tipo de hogar (en relación con el número de familias), para cada año de construcción de la vivienda. (*)

DE 1941 A 1960

	Total	Tipo de hogar (en relación con el número de familias)									
		Hogares no familiares			Hogares familiares						
		Total	Uniper- sonales	Con dos o más personas	Total	Con una familia				Con más de una familia	
				Total	Sin núcleos	Con un núcleo	Con dos núcleos	Con más de dos núcleos			
San Blas	14.414	2.255	2.194	61	12.159	12.147	342	11.254	528	23	12
Simancas	5.586	1.029	997	32	4.557	4.549	154	4.218	166	11	8
Hellín	1.238	181	178	3	1.057	1.057	33	951	70	3	-
Amposta	1.326	210	206	4	1.116	1.114	28	1.039	44	3	2
Arcos	2.479	332	327	5	2.147	2.147	49	1.994	100	4	-
Rosas	20	2	2	-	18	18	-	16	2	-	-
Rejas	1.311	129	128	1	1.182	1.182	15	1.109	57	1	-
Canillejas	1.723	279	264	15	1.444	1.442	41	1.342	59	-	2
Salvador (El)	731	93	92	1	638	638	22	585	30	1	-
Barajas	1.190	152	149	3	1.038	1.037	21	979	37	-	1
Alameda de Osuna	52	2	2	-	50	50	1	48	1	-	-
Aeropuerto	461	61	58	3	400	400	11	379	10	-	-
Casco Histórico de Barajas	233	22	22	-	211	211	2	201	8	-	-
Timón	292	41	41	-	251	251	5	235	11	-	-
Corralejos	152	26	26	-	126	125	2	116	7	-	1
Majadahonda	252	41	39	2	211	211	4	194	12	1	-
Manzanares el Real	105	20	20	-	85	85	2	83	-	-	-
Meco	75	4	4	-	71	70	2	66	2	-	1
Mejorada del Campo	176	28	28	-	148	148	5	135	8	-	-
Miraflores de la Sierra	183	35	35	-	148	148	2	140	6	-	-
Molar (El)	78	10	10	-	68	68	-	66	2	-	-
Molinos (Los)	143	21	19	2	122	122	3	116	3	-	-
Montejo de la Sierra	19	5	5	-	14	14	2	12	-	-	-
Moraleja de Enmedio	24	3	3	-	21	21	-	20	1	-	-
Moralzarzal	74	12	12	-	62	62	2	59	1	-	-
Morata de Tajuña	124	15	15	-	109	109	-	107	2	-	-
Móstoles	292	33	31	2	259	259	4	247	8	-	-
Navacerrada	49	9	9	-	40	40	3	34	3	-	-
Navalafuente	11	3	3	-	8	8	-	8	-	-	-
Navalagamella	45	15	14	1	30	30	-	30	-	-	-
Navalcarnero	235	28	27	1	207	206	3	196	7	-	1
Navarredonda	6	2	2	-	4	4	-	4	-	-	-
Navas del Rey	32	7	6	1	25	25	1	24	-	-	-
Nuevo Baztán	3	1	1	-	2	2	-	2	-	-	-
Olmeda de las Fuentes	6	3	3	-	3	3	-	3	-	-	-
Orusco	4	1	1	-	3	3	-	3	-	-	-
Paracuellos de Jarama	93	10	10	-	83	83	2	80	1	-	-
Parla	213	27	27	-	186	186	-	181	5	-	-
Patones	26	6	6	-	20	20	1	18	1	-	-
Pedrezuela	17	7	7	-	10	10	-	10	-	-	-
Pelayos de la Presa	32	8	8	-	24	24	-	23	1	-	-
Perales de Tajuña	72	11	10	1	61	61	4	56	1	-	-
Pezuela de las Torres	5	-	-	-	5	5	-	5	-	-	-
Pinilla del Valle	13	4	4	-	9	9	1	7	1	-	-
Pinto	236	45	44	1	191	191	2	184	5	-	-
Piñuecar	14	4	4	-	10	10	1	9	-	-	-
Pozuelo de Alarcón	1.116	130	125	5	986	979	20	915	41	3	7
Pozuelo del Rey	13	-	-	-	13	13	-	13	-	-	-
Prádena del Rincón	13	2	2	-	11	11	-	10	1	-	-
Puentes Viejas	18	2	2	-	16	16	1	15	-	-	-
Quijorna	61	7	7	-	54	54	3	49	2	-	-
Rascafría	87	21	21	-	66	66	1	65	-	-	-
Redueña	4	1	1	-	3	3	-	2	1	-	-
Ribatejada	6	2	2	-	4	4	-	4	-	-	-
Rivas-Vaciamadrid	58	11	11	-	47	47	-	46	1	-	-

(*) En esta tabla no se incluyen los alojamientos en los que no figura el año de construcción.

4[8201]

Hogares clasificados por tipo de hogar (en relación con el número de familias), para cada año de construcción de la vivienda. (*)

DE 1941 A 1960

	Total	Tipo de hogar (en relación con el número de familias)									
		Hogares no familiares			Hogares familiares						
		Total	Uniper-sonales	Con dos o más personas	Total	Con una familia					Con más de una familia
Total	Sin núcleos					Con un núcleo	Con dos núcleos	Con más de dos núcleos			
Robledillo de la Jara	6	1	1	-	5	5	-	5	-	-	-
Robledo de Chavela	75	20	20	-	55	54	1	51	2	-	1
Robregordo	5	1	1	-	4	4	-	4	-	-	-
Rozas de Madrid (Las)	383	38	37	1	345	344	3	311	26	4	1
Rozas de Puerto Real	38	17	17	-	21	21	1	18	2	-	-
San Agustín del Guadalix	34	5	5	-	29	29	1	25	3	-	-
San Fernando de Henares	403	62	60	2	341	341	5	321	15	-	-
San Lorenzo del Escorial	433	68	66	2	365	364	7	347	10	-	1
San Martín de la Vega	285	44	43	1	241	240	3	224	13	-	1
San Martín de Valdeiglesias	236	29	29	-	207	207	5	194	7	1	-
San Sebastián de los Reyes	554	66	64	2	488	487	7	465	15	-	1
Santa María de la Alameda	47	17	17	-	30	30	2	28	-	-	-
Santorcaz	5	1	1	-	4	4	-	4	-	-	-
Santos de la Humosa (Los)	20	2	2	-	18	18	-	17	1	-	-
Sema del Monte (La)	5	2	2	-	3	3	-	3	-	-	-
Serranillos del Valle	8	2	2	-	6	6	-	5	1	-	-
Sevilla la Nueva	34	3	3	-	31	31	1	30	-	-	-
Somosierra	11	1	-	1	10	10	-	9	-	1	-
Soto del Real	73	16	13	3	57	57	1	51	5	-	-
Talamanca de Jarama	42	5	5	-	37	37	-	37	-	-	-
Tielmes	115	25	25	-	90	90	4	83	3	-	-
Titulcia	94	13	13	-	81	81	1	75	5	-	-
Torrejón de Ardoz	1.102	162	159	3	940	938	18	886	34	-	2
Torrejón de la Calzada	28	4	3	1	24	24	1	22	1	-	-
Torrejón de Velasco	50	11	11	-	39	39	-	38	1	-	-
Torrelaguna	85	11	11	-	74	74	2	67	5	-	-
Torrelodones	127	15	13	2	112	110	2	99	7	2	2
Torremocha de Jarama	9	1	1	-	8	8	-	6	2	-	-
Torres de la Alameda	94	12	12	-	82	82	-	72	9	1	-
Tres Cantos	8	-	-	-	8	8	-	8	-	-	-
Valdaracete	9	3	3	-	6	6	-	6	-	-	-
Valdeavero	23	1	1	-	22	22	1	20	1	-	-
Valdelaguna	22	5	5	-	17	17	-	17	-	-	-
Valdemanco	28	4	4	-	24	24	2	22	-	-	-
Valdemaqueda	29	10	10	-	19	19	1	18	-	-	-
Valdemorillo	76	10	10	-	66	66	5	54	6	1	-
Valdemoro	120	25	25	-	95	94	1	88	5	-	1
Valdeolmos	20	1	1	-	19	19	-	17	2	-	-
Valdepiélagos	21	3	3	-	18	18	-	17	1	-	-
Valdetorres de Jarama	57	6	5	1	51	51	-	48	3	-	-
Valdilecha	43	7	7	-	36	36	-	36	-	-	-
Valverde de Alcalá	11	1	1	-	10	9	-	9	-	-	1
Velilla de San Antonio	78	10	9	1	68	68	2	64	2	-	-
Vellón (El)	64	19	19	-	45	45	-	45	-	-	-
Venturada	11	3	3	-	8	8	-	8	-	-	-
Villa del Prado	96	13	12	1	83	83	2	81	-	-	-
Villaconejos	150	29	29	-	121	121	3	115	3	-	-
Villalbilla	33	4	4	-	29	29	-	22	7	-	-
Villamanrique de Tajo	18	3	2	1	15	15	-	15	-	-	-
Villamanta	67	12	11	1	55	55	3	50	2	-	-
Villamantilla	8	1	1	-	7	7	-	7	-	-	-
Villanueva de la Cañada	61	9	8	1	52	50	2	45	3	-	2
Villanueva de Perales	16	4	4	-	12	12	-	11	1	-	-
Villanueva del Pardillo	64	11	11	-	53	53	2	49	2	-	-
Villar del Olmo	24	4	4	-	20	20	-	20	-	-	-

(*) En esta tabla no se incluyen los alojamientos en los que no figura el año de construcción.

4[8201]

Hogares clasificados por tipo de hogar (en relación con el número de familias), para cada año de construcción de la vivienda. (*)

DE 1941 A 1960

	Total	Tipo de hogar (en relación con el número de familias)									
		Hogares no familiares			Hogares familiares						
		Total	Uniper-sonales	Con dos o más personas	Total	Con una familia				Con más de una familia	
				Total	Sin núcleos	Con un núcleo	Con dos núcleos	Con más de dos núcleos			
Villarejo de Salvanés	153	15	15	-	138	138	3	127	7	1	-
Villaviciosa de Odón	122	13	13	-	109	109	2	103	4	-	-
Villavieja del Lozoya	8	4	4	-	4	4	-	3	1	-	-
Zarzalejo	52	16	16	-	36	36	2	34	-	-	-
ESTRATOS DE POBLACION											
Menos de 101 hab.	51	11	10	1	40	40	1	38	1	-	-
De 101 a 500 hab.	646	161	156	5	485	484	19	446	18	1	1
De 501 a 1.000 hab.	635	146	144	2	489	489	9	468	11	1	-
De 1.001 a 2.000 hab.	1.717	332	326	6	1.385	1.383	40	1.289	53	1	2
De 2.001 a 5.000 hab.	3.016	525	507	18	2.491	2.483	57	2.324	98	4	8
De 5.001 a 10.000 hab.	2.187	334	326	8	1.853	1.847	26	1.755	63	3	6
De 10.001 a 20.000 hab.	1.193	183	182	1	1.010	1.005	16	944	44	1	5
De 20.001 a 50.000 hab.	5.500	764	743	21	4.736	4.725	79	4.477	161	8	11
De 50.001 a 100.000 hab.	3.028	410	400	10	2.618	2.612	47	2.469	96	-	6
De 100.001 a 200.000 hab.	6.062	873	834	39	5.189	5.187	101	4.908	171	7	2
Más de 200.000 hab.	227.294	42.205	39.374	2.831	185.089	184.852	8.117	169.668	6.820	247	237
AREA METROPOLITANA	240.080	44.010	41.116	2.894	196.070	195.814	8.322	180.015	7.215	262	256
Municipio de Madrid	227.294	42.205	39.374	2.831	185.089	184.852	8.117	169.668	6.820	247	237
Almendra Central	81.594	17.404	15.721	1.683	64.190	64.087	3.801	57.926	2.292	68	103
Periferia Noroeste	48.035	8.565	8.022	543	39.470	39.404	1.580	36.360	1.410	54	66
Periferia Este	22.099	3.489	3.379	110	18.610	18.590	556	17.281	721	32	20
Periferia Sur	75.566	12.747	12.252	495	62.819	62.771	2.180	58.101	2.397	93	48
Corona Metropolitana	12.786	1.805	1.742	63	10.981	10.962	205	10.347	395	15	19
Corona Metropolitana Norte	1.640	219	215	4	1.421	1.419	27	1.353	39	-	2
Corona Metropolitana Este	4.293	632	607	25	3.661	3.657	66	3.469	119	3	4
Corona Metropolitana Sur	4.662	673	649	24	3.989	3.987	76	3.762	145	4	2
Corona Metropolitana Oeste	2.191	281	271	10	1.910	1.899	36	1.763	92	8	11
MUNICIPIOS NO METROPOLITANOS	11.249	1.934	1.886	48	9.315	9.293	190	8.771	321	11	22
TOTAL MUNICIPIOS PAMAM	3.215	655	641	14	2.560	2.557	69	2.400	86	2	3
Sierra Norte	791	191	186	5	600	599	18	558	22	1	1
Alto Manzanares	676	135	132	3	541	541	12	507	22	-	-
Alto Guadarrama	1.198	223	218	5	975	973	24	921	28	-	2
Sudoccidental	550	106	105	1	444	444	15	414	14	1	-
CORREDORES DE TRANSPORTE	251.329	45.944	43.002	2.942	205.385	205.107	8.512	188.786	7.536	273	278
Madrid Municipio	227.294	42.205	39.374	2.831	185.089	184.852	8.117	169.668	6.820	247	237
Corredor Norte	3.220	554	540	14	2.666	2.663	54	2.521	87	1	3
Corredor Henares	4.845	677	651	26	3.968	3.962	70	3.747	141	4	6
Corredor N-III	1.873	291	282	9	1.582	1.580	35	1.501	42	2	2
Corredor N-IV	5.143	848	829	19	4.295	4.289	72	4.076	140	1	6
Corredor Fuenlabrada	1.186	142	138	4	1.044	1.043	20	979	41	3	1
Corredor N-V	2.773	422	407	15	2.351	2.350	57	2.202	88	3	1
Corredor N-VI	5.195	805	781	24	4.390	4.368	87	4.092	177	12	22
ZONAS DE ABONO TRANSPORTE											
Zona A	227.294	42.205	39.374	2.831	185.089	184.852	8.117	169.668	6.820	247	237
Zona B1	7.082	981	946	35	6.101	6.088	119	5.731	232	6	13
Zona B2	3.160	425	415	10	2.735	2.731	47	2.563	115	6	4
Zona B3	5.463	842	809	33	4.621	4.608	76	4.381	144	7	13
Zona C1	4.882	775	756	19	4.107	4.098	75	3.885	135	3	9
Zona C2	3.448	716	702	14	2.732	2.730	78	2.558	90	4	2

(*) En esta tabla no se incluyen los alojamientos en los que no figura el año de construcción.

4[8201]

Hogares clasificados por tipo de hogar (en relación con el número de familias), para cada año de construcción de la vivienda. (*)

DE 1961 A 1980

	Total	Tipo de hogar (en relación con el número de familias)									
		Hogares no familiares			Hogares familiares						
		Total	Unipersonales	Con dos o más personas	Total	Con una familia				Con más de una familia	
				Total	Sin núcleos	Con un núcleo	Con dos núcleos	Con más de dos núcleos			
TOTAL COMUNIDAD	900.757	98.801	92.196	6.605	801.956	801.142	16.207	765.292	19.014	629	814
Acebeda (La)	8	2	2	-	6	6	-	5	1	-	-
Ajalvir	106	5	5	-	101	101	-	98	3	-	-
Alameda del Valle	24	7	6	1	17	17	-	16	1	-	-
Alamo (El)	515	45	42	3	470	468	5	437	26	-	2
Acalá de Henares	37.579	2.694	2.394	300	34.885	34.861	347	33.770	719	25	24
Alcobendas	15.839	1.028	962	66	14.811	14.766	193	14.182	379	12	45
Alcorcón	37.615	2.782	2.684	98	34.833	34.816	444	33.661	697	14	17
Aldea del Fresno	227	20	20	-	207	207	1	199	7	-	-
Algete	1.740	72	70	2	1.668	1.660	14	1.601	41	4	8
Alpedrete	503	57	57	-	446	445	8	419	17	1	1
Ambite	45	6	5	1	39	39	-	38	1	-	-
Anchuelo	53	3	3	-	50	50	1	48	1	-	-
Aranjuez	6.436	545	533	12	5.891	5.885	66	5.694	119	6	6
Arganda del Rey	4.952	294	286	8	4.658	4.656	26	4.544	86	-	2
Arroyomolinos	51	7	7	-	44	43	-	41	2	-	1
Atazar (El)	12	4	4	-	8	8	1	4	3	-	-
Batres	53	5	5	-	48	46	1	40	5	-	2
Becerril de la Sierra	342	47	45	2	295	295	5	286	4	-	-
Belmonte de Tajo	127	12	12	-	115	115	-	111	4	-	-
Berruoco (El)	49	11	11	-	38	38	2	35	1	-	-
Berzosa del Lozoya	10	1	1	-	9	9	-	8	1	-	-
Boadilla del Monte	1.405	86	80	6	1.319	1.308	14	1.247	47	-	11
Boalo (El)	285	39	38	1	246	246	1	242	3	-	-
Braojos	20	3	3	-	17	17	1	15	1	-	-
Brea de Tajo	34	7	7	-	27	27	1	25	1	-	-
Brunete	176	14	13	1	162	162	1	157	4	-	-
Buitrago del Lozoya	212	28	24	4	184	181	3	175	3	-	3
Bustarviejo	211	30	30	-	181	181	4	177	-	-	-
Cabanillas de la Sierra	70	16	16	-	54	54	1	51	1	1	-
Cabrera (La)	155	16	16	-	139	138	2	128	8	-	1
Cadalso de los Vidrios	275	25	24	1	250	250	3	243	4	-	-
Camarma de Esteruelas	195	13	13	-	182	181	1	174	5	1	1
Campo Real	206	15	15	-	191	190	2	185	3	-	1
Canencia	70	8	8	-	62	62	-	60	2	-	-
Carabaña	105	16	16	-	89	89	2	81	6	-	-
Casarrubuelos	28	3	3	-	25	25	-	25	-	-	-
Cenicientos	315	46	46	-	269	269	2	265	2	-	-
Cercadilla	681	83	79	4	598	598	15	568	14	1	-
Cervera de Buitrago	15	5	5	-	10	10	1	8	1	-	-
Ciempozuelos	1.792	119	118	1	1.673	1.671	12	1.603	52	4	2
Cobeña	197	18	18	-	179	179	-	178	1	-	-
Colmenar de Oreja	488	32	32	-	456	456	4	448	4	-	-
Colmenar del Arroyo	118	20	20	-	98	98	1	92	3	2	-
Colmenar Viejo	4.629	418	399	19	4.211	4.210	40	4.109	59	2	1
Colmenarejo	314	33	32	1	281	276	6	258	12	-	5
Collado Mediano	376	41	41	-	335	334	12	316	5	1	1
Collado Villalba	4.805	470	447	23	4.335	4.322	43	4.190	84	5	13
Corpa	43	3	3	-	40	40	-	37	3	-	-
Coslada	15.726	799	754	45	14.927	14.913	96	14.545	269	3	14
Cubas	117	8	8	-	109	109	2	100	7	-	-
Chapinería	132	21	21	-	111	110	1	107	2	-	1
Chinchón	686	98	94	4	588	588	10	563	14	1	-
Daganzo de Arriba	253	20	20	-	233	233	-	225	7	1	-
Escorial (El)	1.142	133	130	3	1.009	1.006	12	974	20	-	3
Estremera	124	19	19	-	105	105	1	103	1	-	-

(*) En esta tabla no se incluyen los alojamientos en los que no figura el año de construcción.

4[8201]

Hogares clasificados por tipo de hogar (en relación con el número de familias), para cada año de construcción de la vivienda. (*)

DE 1961 A 1980

	Total	Tipo de hogar (en relación con el número de familias)									
		Hogares no familiares			Hogares familiares						
		Total	Unipersonales	Con dos o más personas	Total	Con una familia				Con más de una familia	
Total	Sin núcleos					Con un núcleo	Con dos núcleos	Con más de dos núcleos			
Fresnedillas	82	11	11	-	71	71	1	68	2	-	-
Fresno de Torole	34	7	7	-	27	27	1	25	1	-	-
Fuenlabrada	30.738	1.393	1.299	94	29.345	29.317	189	28.634	485	9	28
Fuente el Saz de Jarama	316	29	27	2	287	287	-	277	10	-	-
Fuentidueña de Tajo	194	13	13	-	181	181	2	177	2	-	-
Galapagar	1.259	110	106	4	1.149	1.146	8	1.107	30	1	3
Garganta de los Montes	52	10	10	-	42	42	2	36	4	-	-
Gargantilla del Lozoya	25	4	4	-	21	21	-	20	1	-	-
Gascones	13	5	5	-	8	8	-	7	-	1	-
Getafe	31.346	2.511	2.425	86	28.835	28.823	293	27.950	563	17	12
Griñón	257	16	15	1	241	240	3	232	5	-	1
Guadalix de la Sierra	278	27	27	-	251	250	7	233	10	-	1
Guadarrama	1.443	174	169	5	1.269	1.269	17	1.224	28	-	-
Hiruela (La)	5	2	2	-	3	3	-	2	1	-	-
Horcajo de la Sierra	22	9	9	-	13	13	-	13	-	-	-
Horcajuelo de la Sierra	19	4	4	-	15	15	1	11	3	-	-
Hoyo de Manzanares	738	109	108	1	629	628	14	604	10	-	1
Humanes de Madrid	1.082	59	58	1	1.023	1.023	9	991	20	3	-
Leganés	41.993	2.752	2.660	92	39.241	39.228	396	38.063	752	17	13
Loeches	339	22	22	-	317	317	4	303	10	-	-
Lozoya	56	11	11	-	45	45	2	42	1	-	-
Lozoyuela-Navas-Sieteiglesias	91	15	13	2	76	76	1	73	2	-	-
Madaroc	5	1	1	-	4	4	-	4	-	-	-
Madrid	498.275	70.804	65.626	5.178	427.471	427.098	12.599	402.824	11.294	381	373
Centro	5.959	2.148	1.968	180	3.811	3.805	312	3.417	74	2	6
Palacio	1.167	419	387	32	748	747	47	676	23	1	1
Embajadores	2.344	642	591	51	1.702	1.698	113	1.557	27	1	4
Cortes	251	126	112	14	125	125	9	114	2	-	-
Justicia	457	217	197	20	240	240	29	204	7	-	-
Universidad	1.521	637	582	55	884	883	105	785	13	-	1
Sol	219	107	99	8	112	112	9	101	2	-	-
Arganzuela	16.435	2.849	2.561	288	13.586	13.578	619	12.650	302	7	8
Imperial	2.507	446	403	43	2.061	2.060	95	1.912	52	1	1
Acacias (Las)	5.168	799	714	85	4.369	4.364	192	4.082	88	2	5
Chopera (La)	3.678	623	569	54	3.055	3.054	120	2.855	75	4	1
Legazpi	530	78	67	11	452	452	11	434	7	-	-
Delicias (Las)	2.156	342	294	48	1.814	1.814	98	1.677	39	-	-
Palos de Moguer	2.387	555	508	47	1.832	1.831	103	1.687	41	-	1
Atocha	9	6	6	-	3	3	-	3	-	-	-
Retiro	16.847	2.646	2.455	191	14.201	14.193	520	13.364	301	8	8
Pacífico	5.019	947	892	55	4.072	4.070	194	3.788	87	1	2
Adelfas	2.346	430	401	29	1.916	1.915	77	1.797	40	1	1
Estrella	4.466	449	418	31	4.017	4.014	95	3.857	60	2	3
Ibiza	1.268	328	301	27	940	940	64	849	27	-	-
Jerónimos	1.165	128	116	12	1.037	1.037	22	968	45	2	-
Niño Jesús	2.583	364	327	37	2.219	2.217	68	2.105	42	2	2
Salamanca	16.796	4.277	3.956	321	12.519	12.502	741	11.477	273	11	17
Recoletos	1.045	371	338	33	674	674	57	605	12	-	-
Goya	2.183	638	586	52	1.545	1.543	113	1.389	37	4	2
Fuente del Berro	2.980	639	596	43	2.341	2.341	115	2.185	40	1	-
Guindalera	7.138	1.502	1.400	102	5.636	5.631	289	5.208	130	4	5
Lista	2.018	711	661	50	1.307	1.304	92	1.179	32	1	3
Castellana	1.432	416	375	41	1.016	1.009	75	911	22	1	7

(*) En esta tabla no se incluyen los alojamientos en los que no figura el año de construcción.

4[8201]

Hogares clasificados por tipo de hogar (en relación con el número de familias), para cada año de construcción de la vivienda. (*)

DE 1961 A 1980

	Total	Tipo de hogar (en relación con el número de familias)									
		Hogares no familiares			Hogares familiares						
		Total	Uniper-sonales	Con dos o más personas	Total	Con una familia					Con más de una familia
				Total	Sin núcleos	Con un núcleo	Con dos núcleos	Con más de dos núcleos			
Chamartín	25.428	5.518	5.087	431	19.910	19.871	785	18.679	395	12	39
El Viso	1.945	433	368	65	1.512	1.501	68	1.391	39	3	11
Prosperidad	7.723	1.728	1.596	132	5.995	5.990	227	5.657	103	3	5
Ciudad Jardín	3.114	735	680	55	2.379	2.375	120	2.209	44	2	4
Hispanoamérica	5.614	1.155	1.079	76	4.459	4.452	182	4.178	89	3	7
Nueva España	4.716	1.065	980	85	3.651	3.640	116	3.452	71	1	11
Castilla	2.316	402	384	18	1.914	1.913	72	1.792	49	-	1
Tetuán	21.383	4.442	4.036	406	16.941	16.931	836	15.655	428	12	10
Bellas Vistas	3.712	719	632	87	2.993	2.993	180	2.754	58	1	-
Cuatro Caminos	6.178	1.528	1.401	127	4.650	4.649	269	4.266	110	4	1
Castillejos	3.827	919	849	70	2.908	2.903	135	2.698	69	1	5
Almenara	2.408	376	348	28	2.032	2.032	70	1.886	74	2	-
Valdeacederas	2.657	435	401	34	2.222	2.219	85	2.064	68	2	3
Berruguete	2.601	465	405	60	2.136	2.135	97	1.987	49	2	1
Chamberí	14.820	3.826	3.446	380	10.994	10.976	825	9.854	291	6	18
Gaztambide	2.593	742	677	65	1.851	1.848	178	1.622	47	1	3
Arapiles	2.016	586	507	79	1.430	1.427	144	1.246	36	1	3
Trafalgar	2.130	696	639	57	1.434	1.434	122	1.273	39	-	-
Almagro	1.557	465	424	41	1.092	1.085	69	988	28	-	7
Ríos Rosas	2.768	570	505	65	2.198	2.197	136	2.012	48	1	1
Vallehermoso	3.756	767	694	73	2.989	2.985	176	2.713	93	3	4
Fuencarral-El Pardo	39.098	4.871	4.469	402	34.227	34.195	893	32.464	820	18	32
El Pardo	612	44	42	2	568	568	9	515	42	2	-
Fuentealarreina	884	103	91	12	781	778	10	750	18	-	3
Peñagrande	8.142	968	879	89	7.174	7.162	147	6.822	188	5	12
El Pilar	16.737	2.447	2.278	169	14.290	14.281	466	13.503	316	6	9
La Paz	5.970	562	501	61	5.408	5.404	120	5.175	107	2	4
Valverde	4.460	595	544	51	3.865	3.862	122	3.637	100	3	3
Mirasierra	2.255	149	132	17	2.106	2.105	29	2.032	44	-	1
El Goloso	38	3	2	1	35	35	-	30	5	-	-
Moncloa-Aravaca	16.396	2.683	2.433	250	13.713	13.672	522	12.820	324	6	41
Casa de Campo	1.749	294	274	20	1.455	1.453	61	1.351	40	1	2
Argüelles	2.008	625	588	37	1.383	1.381	111	1.239	31	-	2
Ciudad Universitaria	3.141	496	447	49	2.645	2.635	105	2.472	57	1	10
Valdezarza	7.602	1.086	964	122	6.516	6.513	208	6.151	152	2	3
Valdemarín	96	5	5	-	91	89	3	85	1	-	2
El Plantío	232	11	9	2	221	215	4	206	5	-	6
Aravaca	1.568	166	146	20	1.402	1.386	30	1.316	38	2	16
Latina	60.997	7.160	6.552	608	53.837	53.807	1.349	51.084	1.345	29	30
Los Cármenes	1.799	217	204	13	1.582	1.580	37	1.491	50	2	2
Puerta del Ángel	6.570	1.013	964	49	5.557	5.553	191	5.187	171	4	4
Lucero	7.992	1.103	1.033	70	6.889	6.884	176	6.525	176	7	5
Aluche	24.218	2.759	2.417	342	21.459	21.446	585	20.375	481	5	13
Campamento	4.250	571	523	48	3.679	3.677	118	3.471	83	5	2
Las Águilas-Cuatro Vientos	16.168	1.497	1.411	86	14.671	14.667	242	14.035	384	6	4
Carabanchel	45.691	5.937	5.537	400	39.754	39.733	1.097	37.552	1.055	29	21
Comillas	5.182	735	667	68	4.447	4.445	137	4.205	101	2	2
Opañel	6.399	902	833	69	5.497	5.494	174	5.166	149	5	3
San Isidro	6.885	872	805	67	6.013	6.009	188	5.616	203	2	4
Vista Alegre	10.706	1.497	1.392	105	9.209	9.203	275	8.715	205	8	6
Puerta Bonita	6.245	825	787	38	5.420	5.420	120	5.159	137	4	-
Buenavista	5.903	634	605	29	5.269	5.266	103	5.043	119	1	3
Abrantes	4.371	472	448	24	3.899	3.896	100	3.648	141	7	3

(*) En esta tabla no se incluyen los alojamientos en los que no figura el año de construcción.

4[8201]

Hogares clasificados por tipo de hogar (en relación con el número de familias), para cada año de construcción de la vivienda. (*)

DE 1961 A 1980

	Total	Tipo de hogar (en relación con el número de familias)									
		Hogares no familiares			Hogares familiares						
		Total	Unipersonales	Con dos o más personas	Total	Con una familia				Con más de una familia	
				Total	Sin núcleos	Con un núcleo	Con dos núcleos	Con más de dos núcleos			
Usura	16.817	1.918	1.806	112	14.899	14.887	303	13.951	597	36	12
Orcasitas	3.255	287	280	7	2.968	2.967	36	2.701	214	16	1
Orcasur	856	64	63	1	792	791	16	708	58	9	1
San Fermín	2.425	262	249	13	2.163	2.162	31	2.066	63	2	1
Almendrales	2.453	365	339	26	2.088	2.087	49	1.983	52	3	1
Moscardó	3.446	437	404	33	3.009	3.006	82	2.844	78	2	3
Zoño	2.054	229	212	17	1.825	1.821	41	1.708	69	3	4
Pradolongo	2.328	274	259	15	2.054	2.053	48	1.941	63	1	1
Puente de Vallecas	31.209	3.449	3.323	126	27.760	27.739	576	26.093	1.019	51	21
Entrevías	7.390	659	647	12	6.731	6.725	110	6.156	423	36	6
San Diego	4.716	606	587	19	4.110	4.107	99	3.896	107	5	3
Palomeras Bajas	3.949	392	375	17	3.557	3.556	77	3.394	85	-	1
Palomeras Sureste	4.487	459	440	19	4.028	4.022	58	3.831	131	2	6
Portazgo	4.866	510	491	19	4.356	4.354	81	4.157	112	4	2
Numancia	5.801	823	783	40	4.978	4.975	151	4.659	161	4	3
Moratalaz	24.085	2.687	2.548	139	21.398	21.379	541	20.175	631	32	19
Pavones	2.125	230	223	7	1.895	1.893	33	1.749	104	7	2
Marroquina	6.170	582	543	39	5.588	5.585	134	5.338	110	3	3
Media Legua	3.290	353	329	24	2.937	2.935	77	2.801	55	2	2
Fontarrón	6.515	859	823	36	5.656	5.648	138	5.277	223	10	8
Vinateros	5.985	663	630	33	5.322	5.318	159	5.010	139	10	4
Ciudad Lineal	42.736	6.353	5.861	492	36.383	36.359	1.169	34.346	833	11	24
Ventas	12.122	1.969	1.810	159	10.153	10.145	361	9.540	243	1	8
Pueblo Nuevo	13.027	1.679	1.535	144	11.348	11.346	355	10.724	262	5	2
Quintana	3.893	662	619	43	3.231	3.227	142	2.996	88	1	4
Concepción	2.876	649	610	39	2.227	2.226	109	2.070	44	3	1
San Pascual	4.487	731	679	52	3.756	3.753	104	3.571	77	1	3
San Juan Bautista	1.547	167	150	17	1.380	1.379	30	1.325	24	-	1
Colina	1.383	227	208	19	1.156	1.155	23	1.098	34	-	1
Atalaya	295	39	39	-	256	256	6	247	3	-	-
Costillares	3.106	230	211	19	2.876	2.872	39	2.775	58	-	4
Hortaleza	29.205	2.996	2.833	163	26.209	26.180	497	25.028	630	25	28
Palomas	560	18	14	4	542	540	4	530	6	-	2
Piovera	477	30	27	3	447	438	1	417	17	3	9
Canillas	8.606	805	735	70	7.801	7.791	131	7.501	157	2	10
Pinar del Rey	14.764	1.662	1.589	73	13.102	13.097	273	12.472	336	16	5
Apóstol Santiago	3.110	380	368	12	2.730	2.730	69	2.567	92	2	-
Valdefuentes	1.688	101	100	1	1.587	1.584	19	1.541	22	2	3
Villaverde	24.293	2.227	2.153	74	22.066	22.057	338	21.139	561	19	9
San Andrés	7.585	705	686	19	6.880	6.874	91	6.593	181	9	6
San Cristóbal	1.677	234	233	1	1.443	1.442	20	1.359	60	3	1
Butarque	1.611	120	109	11	1.491	1.491	20	1.432	37	2	-
Los Rosales	5.870	525	503	22	5.345	5.344	77	5.132	131	4	1
Los Angeles	7.550	643	622	21	6.907	6.906	130	6.623	152	1	1
Villa de Vallecas	12.453	997	953	44	11.456	11.449	129	11.052	262	6	7
Casco Histórico de Vallecas	7.494	661	637	24	6.833	6.828	72	6.573	181	2	5
Santa Eugenia	4.959	336	316	20	4.623	4.621	57	4.479	81	4	2
Vicálvaro	9.423	859	833	26	8.564	8.557	115	8.201	233	8	7
Casco Histórico de Vicálvaro	3.863	332	318	14	3.531	3.527	52	3.386	84	5	4
Ambroz	5.560	527	515	12	5.033	5.030	63	4.815	149	3	3

(*) En esta tabla no se incluyen los alojamientos en los que no figura el año de construcción.

4[8201]

Hogares clasificados por tipo de hogar (en relación con el número de familias), para cada año de construcción de la vivienda. (*)

DE 1961 A 1980

	Total	Tipo de hogar (en relación con el número de familias)									
		Hogares no familiares			Hogares familiares						
		Total	Uniper-sonales	Con dos o más personas	Total	Con una familia				Con más de una familia	
				Total	Sin núcleos	Con un núcleo	Con dos núcleos	Con más de dos núcleos			
San Blas	20.774	2.358	2.252	106	18.416	18.405	350	17.220	786	49	11
Simancas	1.531	256	246	10	1.275	1.274	45	1.187	41	1	1
Hellín	1.336	149	143	6	1.187	1.186	22	1.106	58	-	1
Amposta	2.217	290	288	2	1.927	1.926	44	1.760	109	13	1
Arcos	4.647	541	527	14	4.106	4.101	73	3.705	296	27	5
Rosas	2.405	140	124	16	2.265	2.263	29	2.192	41	1	2
Rejas	600	107	101	6	493	493	16	465	12	-	-
Canillejas	6.888	709	666	43	6.179	6.178	91	5.872	208	7	1
Salvador (El)	1.150	166	157	9	984	984	30	933	21	-	-
Barajas	7.430	603	564	39	6.827	6.823	82	6.603	134	4	4
Alameda de Osuna	4.926	359	332	27	4.567	4.566	50	4.448	67	1	1
Aeropuerto	244	24	24	-	220	219	4	209	6	-	1
Casco Histórico de Barajas	1.509	144	138	6	1.365	1.363	17	1.304	42	-	2
Timón	609	65	60	5	544	544	9	519	13	3	-
Corralejos	142	11	10	1	131	131	2	123	6	-	-
Majadahonda	6.025	395	366	29	5.630	5.619	58	5.448	109	4	11
Manzanares el Real	431	62	60	2	369	369	5	361	2	1	-
Meco	343	20	18	2	323	322	2	312	8	-	1
Mejorada del Campo	2.890	170	166	4	2.720	2.717	19	2.624	72	2	3
Miraflores de la Sierra	355	39	38	1	316	316	4	298	14	-	-
Molar (El)	587	67	65	2	520	520	6	500	13	1	-
Molinos (Los)	305	47	45	2	258	257	7	236	13	1	1
Montejo de la Sierra	49	9	9	-	40	40	2	35	2	1	-
Moraleja de Enmedio	264	17	13	4	247	247	2	236	9	-	-
Moralarzal	396	52	49	3	344	343	7	327	9	-	1
Morata de Tajuña	732	60	60	-	672	671	4	644	21	2	1
Móstoles	46.885	3.018	2.827	191	43.867	43.823	411	42.553	830	29	44
Navacerrada	293	46	45	1	247	247	3	236	7	1	-
Navalafuente	62	10	10	-	52	52	1	47	4	-	-
Navalagamella	86	17	17	-	69	69	-	69	-	-	-
Navalcamero	1.778	161	153	8	1.617	1.617	14	1.554	44	5	-
Navarredonda	8	1	1	-	7	7	-	7	-	-	-
Navas del Rey	207	38	37	1	169	169	3	161	5	-	-
Nuevo Baztán	94	9	9	-	85	85	4	79	2	-	-
Olmeda de las Fuentes	20	4	4	-	16	16	-	16	-	-	-
Orusco	53	8	8	-	45	45	2	43	-	-	-
Paracuellos de Jarama	732	71	66	5	661	660	6	638	14	2	1
Parla	17.382	953	922	31	16.429	16.414	98	16.029	278	9	15
Patones	62	4	4	-	58	58	1	57	-	-	-
Pedrezuela	152	21	21	-	131	131	2	126	2	1	-
Pelayos de la Presa	183	37	37	-	146	146	2	139	4	1	-
Perales de Tajuña	273	29	28	1	244	244	3	234	7	-	-
Pezuela de las Torres	69	13	12	1	56	56	-	51	5	-	-
Pinilla del Valle	20	2	2	-	18	18	-	17	1	-	-
Pinto	4.751	373	364	9	4.378	4.377	27	4.255	93	2	1
Piñuecar	20	3	3	-	17	17	1	15	1	-	-
Pozuelo de Alarcón	5.659	348	324	24	5.311	5.277	72	5.035	163	7	34
Pozuelo del Rey	14	-	-	-	14	14	-	14	-	-	-
Prádena del Rincón	16	-	-	-	16	16	-	15	1	-	-
Puebla de la Sierra	12	5	5	-	7	7	-	7	-	-	-
Puentes Viejas	69	10	10	-	59	59	3	56	-	-	-
Quijorna	76	6	6	-	70	70	-	64	5	1	-
Rascafría	198	27	26	1	171	171	2	165	4	-	-
Redueña	19	4	4	-	15	15	1	14	-	-	-
Ribatejada	49	12	10	2	37	37	1	36	-	-	-

(*) En esta tabla no se incluyen los alojamientos en los que no figura el año de construcción.

4[8201]

Hogares clasificados por tipo de hogar (en relación con el número de familias), para cada año de construcción de la vivienda. (*)

DE 1961 A 1980

	Total	Tipo de hogar (en relación con el número de familias)									
		Hogares no familiares			Hogares familiares						
		Total	Uniper-sonales	Con dos o más personas	Total	Con una familia				Con más de una familia	
				Total	Sin núcleos	Con un núcleo	Con dos núcleos	Con más de dos núcleos			
Rivas-Vaciamadrid	314	36	34	2	278	278	-	267	11	-	-
Robledillo de la Jara	10	3	3	-	7	7	1	6	-	-	-
Robledo de Chavela	271	36	35	1	235	235	5	230	-	-	-
Robregordo	11	3	3	-	8	8	-	8	-	-	-
Rozas de Madrid (Las)	3.226	208	197	11	3.018	3.003	31	2.878	93	1	15
Rozas de Puerto Real	44	7	7	-	37	37	2	34	1	-	-
San Agustín del Guadalix	668	63	59	4	605	604	6	587	11	-	1
San Fernando de Henares	6.062	374	356	18	5.688	5.687	40	5.573	72	2	1
San Lorenzo del Escorial	1.244	150	145	5	1.094	1.092	19	1.045	28	-	2
San Martín de la Vega	1.105	70	69	1	1.035	1.032	6	990	35	1	3
San Martín de Valdeiglesias	898	108	107	1	790	790	6	768	16	-	-
San Sebastián de los Reyes	10.446	628	591	37	9.818	9.811	87	9.483	233	8	7
Santa María de la Alameda	146	17	17	-	129	129	-	126	3	-	-
Santorcaz	75	5	5	-	70	70	2	66	2	-	-
Santos de la Humosa (Los)	133	15	15	-	118	118	1	111	6	-	-
Serna del Monte (La)	16	1	1	-	15	15	-	13	2	-	-
Serranillos del Valle	82	10	9	1	72	72	1	70	1	-	-
Sevilla la Nueva	209	25	25	-	184	183	2	172	9	-	1
Somosierra	10	1	1	-	9	9	-	9	-	-	-
Soto del Real	483	81	75	6	402	402	3	381	18	-	-
Talamanca de Jarama	197	16	16	-	181	181	2	177	2	-	-
Tielmes	276	27	27	-	249	249	2	241	6	-	-
Titulcia	121	9	9	-	112	112	-	101	10	1	-
Torrejón de Ardoz	19.400	1.182	1.098	84	18.218	18.183	142	17.656	369	16	35
Torrejón de la Calzada	224	10	10	-	214	213	3	204	6	-	1
Torrejón de Velasco	178	17	17	-	161	161	1	154	6	-	-
Torrelaguna	425	64	64	-	361	361	6	339	16	-	-
Torrelodones	873	62	59	3	811	797	8	751	38	-	14
Torremocha de Jarama	13	4	4	-	9	9	-	8	1	-	-
Torres de la Alameda	418	30	29	1	388	388	4	357	25	2	-
Tres Cantos	613	46	43	3	567	565	7	547	10	1	2
Valdaracete	113	16	15	1	97	97	1	93	3	-	-
Valdeavero	50	3	3	-	47	47	-	44	3	-	-
Valdelaguna	115	20	20	-	95	95	-	94	1	-	-
Valdemanco	94	17	17	-	77	77	-	74	3	-	-
Valdemaqueda	85	9	9	-	76	76	1	73	2	-	-
Valdemorillo	442	52	51	1	390	390	8	368	14	-	-
Valdemoro	4.105	253	235	18	3.852	3.842	30	3.728	79	5	10
Valdeolmos	78	13	13	-	65	65	1	62	2	-	-
Valdepiélagos	48	6	6	-	42	42	-	37	5	-	-
Valdetorres de Jarama	160	19	19	-	141	141	4	126	9	2	-
Valdilecha	282	44	43	1	238	238	2	225	10	1	-
Valverde de Alcalá	24	-	-	-	24	24	1	22	1	-	-
Velilla de San Antonio	296	19	19	-	277	277	3	265	9	-	-
Vellón (El)	161	19	19	-	142	142	4	137	1	-	-
Venturada	63	17	16	1	46	46	-	45	1	-	-
Villa del Prado	465	46	46	-	419	419	3	407	8	1	-
Villaconejos	365	25	25	-	340	340	5	328	6	1	-
Villaalbilla	231	21	20	1	210	210	1	203	6	-	-
Villamanrique de Tajo	87	12	9	3	75	75	1	72	-	2	-
Villamanta	155	26	26	-	129	129	2	124	3	-	-
Villamantilla	41	6	6	-	35	35	-	34	1	-	-
Villanueva de la Cañada	399	25	24	1	374	369	3	353	13	-	5
Villanueva de Perales	49	11	11	-	38	38	1	36	1	-	-
Villanueva del Pardillo	237	11	11	-	226	223	2	216	5	-	3

(*) En esta tabla no se incluyen los alojamientos en los que no figura el año de construcción.

4[8201]

Hogares clasificados por tipo de hogar (en relación con el número de familias), para cada año de construcción de la vivienda. (*)

DE 1961 A 1980

	Total	Tipo de hogar (en relación con el número de familias)									
		Hogares no familiares			Hogares familiares						
		Total	Uniper-sonales	Con dos o más personas	Total	Con una familia					Con más de una familia
				Total	Sin núcleos	Con un núcleo	Con dos núcleos	Con más de dos núcleos			
Villar del Olmo	85	12	12	-	73	73	4	67	2	-	-
Villarejo de Salvanés	731	40	40	-	691	691	-	679	11	1	-
Villaviciosa de Odón	1.489	113	109	4	1.376	1.372	12	1.320	39	1	4
Villavieja del Lozoya	24	2	2	-	22	22	-	22	-	-	-
Zarzalejo	125	18	18	-	107	107	1	102	4	-	-
ESTRATOS DE POBLACION											
Menos de 101 hab.	131	32	32	-	99	99	4	83	12	-	-
De 101 a 500 hab.	2.035	325	318	7	1.710	1.708	37	1.603	63	5	2
De 501 a 1.000 hab.	2.097	273	267	6	1.824	1.823	21	1.740	56	6	1
De 1.001 a 2.000 hab.	6.873	787	769	18	6.086	6.077	69	5.843	159	6	9
De 2.001 a 5.000 hab.	13.460	1.401	1.353	48	12.059	12.034	163	11.514	343	14	25
De 5.001 a 10.000 hab.	10.266	958	935	23	9.308	9.282	93	8.942	240	7	26
De 10.001 a 20.000 hab.	16.126	1.056	1.008	48	15.070	15.030	122	14.491	395	22	40
De 20.001 a 50.000 hab.	46.545	3.425	3.272	153	43.120	43.036	403	41.726	878	29	84
De 50.001 a 100.000 hab.	78.793	4.590	4.327	263	74.203	74.087	616	71.895	1.528	48	116
De 100.001 a 200.000 hab.	226.156	15.150	14.289	861	211.006	210.868	2.080	204.631	4.046	111	138
Más de 200.000 hab.	498.275	70.804	65.626	5.178	427.471	427.098	12.599	402.824	11.294	381	373
AREA METROPOLITANA											
Municipio de Madrid	498.275	70.804	65.626	5.178	427.471	427.098	12.599	402.824	11.294	381	373
Almendra Central	117.668	25.706	23.509	2.197	91.962	91.856	4.638	85.096	2.064	58	106
Periferia Noroeste	134.865	17.506	16.160	1.346	117.359	117.229	3.163	111.261	2.741	64	130
Periferia Este	66.735	6.901	6.586	315	59.834	59.790	1.135	56.648	1.912	95	44
Periferia Sur	179.007	20.691	19.371	1.320	158.316	158.223	3.663	149.819	4.577	164	93
Corona Metropolitana	343.852	22.447	21.187	1.260	321.405	321.059	3.031	311.458	6.387	183	346
Corona Metropolitana Norte	31.527	2.120	1.995	125	29.407	29.352	327	28.321	681	23	55
Corona Metropolitana Este	82.999	5.345	4.887	458	77.654	77.576	653	75.338	1.535	50	78
Corona Metropolitana Sur	210.710	13.782	13.181	601	196.928	196.798	1.858	191.145	3.698	97	130
Corona Metropolitana Oeste	18.616	1.200	1.124	76	17.416	17.333	193	16.654	473	13	83
MUNICIPIOS NO METROPOLITANOS											
TOTAL MUNICIPIOS PAMAM	11.012	1.497	1.455	42	9.515	9.507	152	9.098	250	7	8
Sierra Norte	2.506	398	389	9	2.108	2.104	43	1.986	72	3	4
Alto Manzanares	2.467	341	328	13	2.126	2.125	28	2.037	58	2	1
Alto Guadarrama	4.300	534	517	17	3.766	3.763	65	3.604	92	2	3
Sudoccidental	1.739	224	221	3	1.515	1.515	16	1.471	28	-	-
CORREDORES DE TRANSPORTE											
Madrid Municipio	498.275	70.804	65.626	5.178	427.471	427.098	12.599	402.824	11.294	381	373
Corredor Norte	39.723	3.051	2.898	153	36.672	36.603	424	35.251	893	35	69
Corredor Henares	84.804	5.482	5.019	463	79.322	79.242	669	76.918	1.601	54	80
Corredor N-III	10.446	848	827	21	9.598	9.594	74	9.308	205	7	4
Corredor N-IV	67.805	4.885	4.727	158	62.920	62.870	541	61.036	1.247	46	50
Corredor Fuenlabrada	74.561	4.258	4.065	193	70.303	70.261	602	68.351	1.279	29	42
Corredor N-V	91.880	6.581	6.273	308	85.299	85.227	917	82.544	1.713	53	72
Corredor N-VI	33.263	2.892	2.761	131	30.371	30.247	381	29.060	782	24	124
ZONAS DE ABONO TRANSPORTE											
Zona A	498.275	70.804	65.626	5.178	427.471	427.098	12.599	402.824	11.294	381	373
Zona B1	165.732	11.329	10.856	473	154.403	154.259	1.627	149.397	3.153	82	144
Zona B2	135.206	7.961	7.495	466	127.245	127.076	1.011	123.554	2.437	74	169
Zona B3	69.994	5.164	4.763	401	64.830	64.732	602	62.686	1.388	56	98
Zona C1	19.592	2.023	1.965	58	17.569	17.546	223	16.834	467	22	23
Zona C2	11.958	1.520	1.491	29	10.438	10.431	145	9.997	275	14	7

(*) En esta tabla no se incluyen los alojamientos en los que no figura el año de construcción.

4[8201]

Hogares clasificados por tipo de hogar (en relación con el número de familias), para cada año de construcción de la vivienda. (*)

DE 1981 A 1985

	Total	Tipo de hogar (en relación con el número de familias)									
		Hogares no familiares			Hogares familiares						
		Total	Uniper-sonales	Con dos o más personas	Total	Con una familia				Con más de una familia	
				Total	Sin núcleos	Con un núcleo	Con dos núcleos	Con más de dos núcleos			
TOTAL COMUNIDAD	109.228	8.751	8.266	485	100.477	100.352	1.321	96.236	2.650	145	125
Ajalvir	94	1	1	-	93	93	-	92	1	-	-
Alameda del Valle	6	-	-	-	6	6	-	6	-	-	-
Alamo (El)	76	5	5	-	71	71	-	69	2	-	-
Alcalá de Henares	2.180	137	128	9	2.043	2.036	13	2.000	22	1	7
Alcobendas	1.724	97	91	6	1.627	1.619	9	1.587	22	1	8
Alcorcón	358	16	15	1	342	342	1	333	8	-	-
Aldea del Fresno	41	3	3	-	38	38	-	38	-	-	-
Algete	633	27	24	3	606	606	4	595	7	-	-
Alpedrete	153	12	11	1	141	141	-	132	9	-	-
Ambite	6	1	1	-	5	5	-	5	-	-	-
Anchuelo	18	1	1	-	17	17	-	17	-	-	-
Aranjuez	556	21	20	1	535	533	2	519	12	-	2
Arganda del Rey	475	15	14	1	460	460	1	451	8	-	-
Arroyomolinos	24	2	2	-	22	22	-	22	-	-	-
Atazar (El)	2	-	-	-	2	2	-	2	-	-	-
Batres	12	1	1	-	11	11	-	9	2	-	-
Becerril de la Sierra	59	5	3	2	54	54	1	53	-	-	-
Belmonte de Tajo	40	-	-	-	40	40	1	39	-	-	-
Berruoco (El)	5	-	-	-	5	5	-	5	-	-	-
Berzosa del Lozoya	5	1	1	-	4	4	-	4	-	-	-
Boadilla del Monte	546	13	12	1	533	528	5	504	18	1	5
Boalo (El)	59	3	3	-	56	56	-	55	1	-	-
Braojos	4	1	1	-	3	3	-	3	-	-	-
Brea de Tajo	8	-	-	-	8	8	-	8	-	-	-
Brunete	144	4	4	-	140	140	3	135	2	-	-
Buitrago del Lozoya	56	3	3	-	53	52	-	52	-	-	1
Bustarviejo	47	8	8	-	39	39	-	39	-	-	-
Cabanillas de la Sierra	15	4	4	-	11	11	1	10	-	-	-
Cabrera (La)	24	1	1	-	23	23	-	22	1	-	-
Cadalso de los Vidrios	51	3	3	-	48	48	-	47	1	-	-
Camarma de Esteruelas	25	-	-	-	25	25	-	24	1	-	-
Campo Real	59	3	3	-	56	56	1	55	-	-	-
Canencia	8	1	1	-	7	7	1	6	-	-	-
Carabaña	14	1	1	-	13	13	1	12	-	-	-
Casarrubuelos	16	2	2	-	14	14	-	13	1	-	-
Cenicientos	52	6	6	-	46	46	2	44	-	-	-
Cercadilla	63	3	3	-	60	60	2	57	1	-	-
Cervera de Buitrago	1	1	1	-	-	-	-	-	-	-	-
Ciempozuelos	180	6	6	-	174	174	-	170	4	-	-
Cobeña	58	6	6	-	52	52	-	51	1	-	-
Colmenar de Oreja	132	3	3	-	129	129	-	128	1	-	-
Colmenar del Arroyo	14	-	-	-	14	14	-	14	-	-	-
Colmenar Viejo	577	25	23	2	552	552	4	546	2	-	-
Colmenarejo	84	11	11	-	73	72	1	67	4	-	1
Collado Mediano	56	3	3	-	53	53	-	52	1	-	-
Collado Villaalba	749	48	46	2	701	697	4	681	12	-	4
Corpa	6	-	-	-	6	6	-	6	-	-	-
Coslada	2.714	93	90	3	2.621	2.619	8	2.583	27	1	2
Cubas	22	3	3	-	19	19	1	17	1	-	-
Chapinería	74	17	15	2	57	56	2	51	3	-	1
Chinchón	48	4	4	-	44	44	2	42	-	-	-
Daganzo de Arriba	44	2	2	-	42	42	-	42	-	-	-
Escorial (El)	244	21	20	1	223	223	2	218	3	-	-
Estremera	25	2	2	-	23	23	1	22	-	-	-
Fresnedillas	21	2	2	-	19	19	-	19	-	-	-

(*) En esta tabla no se incluyen los alojamientos en los que no figura el año de construcción.

4[8201]

Hogares clasificados por tipo de hogar (en relación con el número de familias), para cada año de construcción de la vivienda. (*)

DE 1981 A 1985

	Total	Tipo de hogar (en relación con el número de familias)									
		Hogares no familiares			Hogares familiares						
		Total	Uniper-sonales	Con dos o más personas	Total	Con una familia					Con más de una familia
				Total	Sin núcleos	Con un núcleo	Con dos núcleos	Con más de dos núcleos			
Fresno de Torote	20	11	11	-	9	9	-	9	-	-	-
Fuenlabrada	5.793	196	174	22	5.597	5.592	32	5.478	79	3	5
Fuente el Saz de Jarama	144	12	12	-	132	132	-	129	3	-	-
Fuentidueña de Tajo	51	1	1	-	50	50	-	48	2	-	-
Galapagar	392	21	20	1	371	371	2	362	7	-	-
Garganta de los Montes	4	1	1	-	3	3	-	3	-	-	-
Gargantilla del Lozoya	11	-	-	-	11	11	-	11	-	-	-
Gascones	3	-	-	-	3	3	-	3	-	-	-
Getafe	4.010	107	105	2	3.903	3.902	16	3.811	75	-	1
Griñón	75	4	3	1	71	70	-	66	4	-	1
Guadalix de la Sierra	49	5	5	-	44	44	-	44	-	-	-
Guadarrama	117	5	5	-	112	112	-	109	2	1	-
Hiruela (La)	2	-	-	-	2	2	-	2	-	-	-
Horcajo de la Sierra	2	-	-	-	2	2	-	2	-	-	-
Horcajuelo de la Sierra	5	-	-	-	5	5	-	5	-	-	-
Hoyo de Manzanares	82	4	4	-	78	78	-	77	1	-	-
Humanes de Madrid	873	45	42	3	828	827	6	800	21	-	1
Leganés	2.735	73	68	5	2.662	2.662	7	2.610	44	1	-
Loeches	62	3	3	-	59	58	-	57	1	-	1
Lozoya	11	3	3	-	8	8	-	8	-	-	-
Lozoyuela-Navas-Sieteiglesias	22	4	4	-	18	18	-	18	-	-	-
Madarcos	1	1	1	-	-	-	-	-	-	-	-
Madrid	58.109	6.278	5.941	337	51.831	51.781	1.026	48.762	1.871	122	50
Centro	1.032	393	361	32	639	637	49	567	19	2	2
Palacio	143	67	65	2	76	76	8	66	1	1	-
Embajadores	376	114	103	11	262	262	18	235	8	1	-
Cortes	41	20	18	2	21	20	4	16	-	-	1
Justicia	206	98	92	6	108	108	4	99	5	-	-
Universidad	219	73	67	6	146	146	12	130	4	-	-
Sol	47	21	16	5	26	25	3	21	1	-	1
Arganzuela	1.302	197	183	14	1.105	1.104	37	1.052	15	-	1
Imperial	218	43	41	2	175	175	3	166	6	-	-
Acacias (Las)	639	73	70	3	566	566	16	545	5	-	-
Chopera (La)	60	11	11	-	49	49	2	46	1	-	-
Legazpi	105	13	10	3	92	92	1	91	-	-	-
Delicias (Las)	121	26	23	3	95	95	4	90	1	-	-
Palos de Moguer	159	31	28	3	128	127	11	114	2	-	1
Atocha	2.821	227	217	10	2.594	2.593	63	2.489	40	1	1
Retiro	966	99	96	3	867	867	26	829	11	1	-
Pacífico	429	26	26	-	403	403	6	392	5	-	-
Adelfas	1.183	53	48	5	1.130	1.130	22	1.089	19	-	-
Estrella	110	32	31	1	78	78	6	71	1	-	-
Ibiza	8	-	-	-	8	8	-	8	-	-	-
Jerónimos	125	17	16	1	108	107	3	100	4	-	1
Niño Jesús	755	237	227	10	518	518	30	482	6	-	-
Salamanca	65	22	22	-	43	43	4	39	-	-	-
Recoletos	41	15	14	1	26	26	3	23	-	-	-
Goya	144	36	35	1	108	108	4	103	1	-	-
Fuente del Berro	427	140	133	7	287	287	15	268	4	-	-
Guindalera	43	14	14	-	29	29	1	27	1	-	-
Lista	35	10	9	1	25	25	3	22	-	-	-
Castellana											

(*) En esta tabla no se incluyen los alojamientos en los que no figura el año de construcción.

4[8201]

Hogares clasificados por tipo de hogar (en relación con el número de familias), para cada año de construcción de la vivienda. (*)

DE 1981 A 1985

	Total	Tipo de hogar (en relación con el número de familias)									
		Hogares no familiares			Hogares familiares						
		Total	Uniper-sonales	Con dos o más personas	Total	Con una familia					
				Total	Sin núcleos	Con un núcleo	Con dos núcleos	Con más de dos núcleos	Con más de una familia		
Chamartín	2.380	438	411	27	1.942	1.941	57	1.860	24	-	1
El Viso	64	19	17	2	45	45	5	40	-	-	-
Prosperidad	1.065	157	149	8	908	908	21	875	12	-	-
Ciudad Jardín	367	99	90	9	268	268	14	252	2	-	-
Hispanoamérica	418	101	95	6	317	317	7	309	1	-	-
Nueva España	156	21	21	-	135	134	5	126	3	-	1
Castilla	310	41	39	2	269	269	5	258	6	-	-
Tetuán	1.631	391	362	29	1.240	1.240	72	1.147	21	-	-
Bellas Vistas	277	75	65	10	202	202	18	182	2	-	-
Cuatro Caminos	286	58	54	4	228	228	14	209	5	-	-
Castillejos	469	151	146	5	318	318	21	296	1	-	-
Almenara	187	43	42	1	144	144	10	129	5	-	-
Valdeacederas	265	42	39	3	223	223	2	214	7	-	-
Berruguete	147	22	16	6	125	125	7	117	1	-	-
Chamberí	1.111	333	301	32	778	778	69	700	9	-	-
Gaztambide	156	58	50	8	98	98	18	78	2	-	-
Arapiles	160	62	53	9	98	98	14	82	2	-	-
Trafalgar	140	64	60	4	76	76	8	68	-	-	-
Almagro	261	63	57	6	198	198	12	183	3	-	-
Ríos Rosas	304	62	59	3	242	242	15	225	2	-	-
Vallehermoso	90	24	22	2	66	66	2	64	-	-	-
Fuencarral-El Pardo	7.272	513	475	38	6.759	6.753	92	6.524	130	7	6
El Pardo	86	7	7	-	79	79	2	73	4	-	-
Fuentelarreina	25	-	-	-	25	25	-	25	-	-	-
Peñagrande	2.092	170	154	16	1.922	1.920	20	1.861	37	2	2
El Pilar	20	5	5	-	15	15	-	14	1	-	-
La Paz	4.108	267	249	18	3.841	3.837	57	3.730	49	1	4
Valverde	853	52	48	4	601	601	10	552	35	4	-
Mirasierra	288	12	12	-	276	276	3	269	4	-	-
Moncloa-Aravaca	1.359	161	146	15	1.198	1.194	34	1.134	26	-	4
Casa de Campo	36	8	7	1	28	28	-	27	1	-	-
Argüelles	171	47	41	6	124	124	11	110	3	-	-
Ciudad Universitaria	227	32	29	3	195	194	5	185	4	-	1
Valdezarza	620	57	55	2	563	563	13	540	10	-	-
Valdemarín	17	-	-	-	17	16	-	15	1	-	1
El Plantío	27	2	1	1	25	24	-	21	3	-	1
Aravaca	261	15	13	2	246	245	5	236	4	-	1
Latina	3.824	210	204	6	3.614	3.613	36	3.474	95	8	1
Los Cármenes	66	7	7	-	59	59	1	57	1	-	-
Puerta del Ángel	383	35	34	1	348	348	6	332	10	-	-
Lucero	676	68	67	1	608	608	7	553	40	8	-
Aluche	865	40	38	2	825	824	12	802	10	-	1
Campamento	1.474	34	32	2	1.440	1.440	4	1.408	28	-	-
Las Aguilas-Cuatro Vientos	360	26	26	-	334	334	6	322	6	-	-
Carabanchel	2.989	259	257	2	2.730	2.730	57	2.565	106	2	-
Comillas	99	6	6	-	93	93	1	89	3	-	-
Opañel	429	39	38	1	390	390	8	370	12	-	-
San Isidro	578	49	49	-	529	529	22	488	19	-	-
Vista Alegre	754	46	46	-	708	708	9	678	21	-	-
Puerta Bonita	590	75	75	-	515	515	14	468	31	2	-
Buenvista	366	16	16	-	350	350	2	336	12	-	-
Abrantes	173	28	27	1	145	145	1	136	8	-	-

(*) En esta tabla no se incluyen los alojamientos en los que no figura el año de construcción.

4[8201]

Hogares clasificados por tipo de hogar (en relación con el número de familias), para cada año de construcción de la vivienda. (*)

DE 1981 A 1985

	Total	Tipo de hogar (en relación con el número de familias)									
		Hogares no familiares			Hogares familiares						
		Total	Unipersonales	Con dos o más personas	Total	Con una familia					Con más de una familia
				Total	Sin núcleos	Con un núcleo	Con dos núcleos	Con más de dos núcleos			
Usara	6.637	694	676	18	5.943	5.935	113	5.374	413	35	8
Orcasitas	2.815	250	247	3	2.565	2.563	31	2.360	160	12	2
Orcasur	1.267	114	109	5	1.153	1.148	26	998	107	17	5
San Fermín	484	51	51	-	433	433	14	378	41	-	-
Almendrales	318	50	48	2	268	268	9	247	12	-	-
Moscardó	31	4	3	1	27	27	-	26	1	-	-
Zofio	692	113	108	5	579	578	16	526	34	2	1
Pradolongo	1.030	112	110	2	918	918	17	839	58	4	-
Puerto de Vallecas	10.393	1.112	1.068	44	9.281	9.271	158	8.550	527	36	10
Entrevías	1.412	139	135	4	1.273	1.271	18	1.152	92	9	2
San Diego	260	21	21	-	239	239	2	233	4	-	-
Palomeras Bajas	925	84	82	2	841	841	10	784	41	6	-
Palomeras Sureste	5.386	681	652	29	4.705	4.697	85	4.258	335	19	8
Portazgo	418	60	59	1	358	358	5	337	16	-	-
Numancia	1.992	127	119	8	1.865	1.865	38	1.786	39	2	-
Moratalaz	1.638	146	137	9	1.492	1.489	21	1.435	33	-	3
Pavones	629	64	63	1	565	564	3	548	13	-	1
Marroquina	134	10	10	-	124	124	1	121	2	-	-
Media Legua	847	68	60	8	779	777	17	742	18	-	2
Fontarrón	5	1	1	-	4	4	-	4	-	-	-
Vinateros	23	3	3	-	20	20	-	20	-	-	-
Ciudad Lineal	3.626	431	405	26	3.195	3.192	59	3.043	86	4	3
Ventas	284	38	35	3	246	245	6	235	4	-	1
Pueblo Nuevo	837	69	62	7	768	768	16	745	7	-	-
Quintana	81	17	15	2	64	64	1	63	-	-	-
Concepción	56	3	3	-	53	53	1	52	-	-	-
San Pascual	995	145	141	4	850	850	6	813	31	-	-
San Juan Bautista	526	62	59	3	464	464	12	430	22	-	-
Colina	59	3	3	-	56	56	2	54	-	-	-
Atalaya	36	6	6	-	30	29	-	29	-	-	1
Costillares	752	88	81	7	664	663	15	622	22	4	1
Hortaleza	2.588	149	139	10	2.439	2.436	20	2.379	33	4	3
Palomas	22	1	-	1	21	21	-	21	-	-	-
Plovera	133	6	6	-	127	125	1	123	-	1	2
Canillas	1.454	93	92	1	1.361	1.360	12	1.330	18	-	1
Pinar del Rey	895	42	34	8	853	853	7	833	11	2	-
Apóstol Santiago	41	3	3	-	38	38	-	35	3	-	-
Valdefuentes	43	4	4	-	39	39	-	37	1	1	-
Villaverde	2.210	97	91	6	2.113	2.111	20	1.984	96	11	2
San Andrés	1.339	74	70	4	1.265	1.263	16	1.149	87	11	2
San Cristóbal	37	3	3	-	34	34	-	33	1	-	-
Butarque	55	-	-	-	55	55	-	55	-	-	-
Los Rosales	275	8	8	-	267	267	1	261	5	-	-
Los Angeles	504	12	10	2	492	492	3	486	3	-	-
Villa de Vallecas	1.113	74	71	3	1.039	1.037	11	976	47	3	2
Casco Histórico de Vallecas	362	16	15	1	346	345	4	337	4	-	1
Santa Eugenia	751	58	56	2	693	692	7	639	43	3	1
Vicálvaro	497	22	22	-	475	475	2	468	4	1	-
Casco Histórico de Vicálvaro	488	22	22	-	466	466	2	459	4	1	-
Ambroz	9	-	-	-	9	9	-	9	-	-	-

(*) En esta tabla no se incluyen los alojamientos en los que no figura el año de construcción.

4[8201]

Hogares clasificados por tipo de hogar (en relación con el número de familias), para cada año de construcción de la vivienda. (*)

DE 1981 A 1985

	Total	Tipo de hogar (en relación con el número de familias)									
		Hogares no familiares			Hogares familiares						
		Total	Unipersonales	Con dos o más personas	Total	Con una familia				Con más de una familia	
				Total	Sin núcleos	Con un núcleo	Con dos núcleos	Con más de dos núcleos			
San Blas	2.449	179	174	5	2.270	2.267	24	2.102	133	8	3
Simancas	561	50	49	1	511	510	6	466	37	1	1
Hellín	709	68	66	2	641	640	9	564	62	5	1
Arcos	37	1	1	-	36	36	-	32	3	1	-
Rosas	260	12	12	-	248	247	2	240	5	-	1
Rejas	98	3	3	-	95	95	1	93	1	-	-
Canillejas	684	34	32	2	650	650	6	621	22	1	-
Salvador (El)	100	11	11	-	89	89	-	86	3	-	-
Barajas	482	15	14	1	467	467	2	457	8	-	-
Alameda de Osuna	234	6	6	-	228	228	-	224	4	-	-
Aeropuerto	15	1	-	1	14	14	-	14	-	-	-
Casco Histórico de Barajas	166	8	8	-	158	158	1	155	2	-	-
Timón	46	-	-	-	46	46	1	43	2	-	-
Corralesos	21	-	-	-	21	21	-	21	-	-	-
Majadahonda	1.154	48	45	3	1.106	1.104	8	1.081	15	-	2
Manzanares el Real	54	4	4	-	50	50	-	49	1	-	-
Meco	212	12	12	-	200	200	-	197	3	-	-
Mejorada del Campo	222	13	12	1	209	209	1	203	5	-	-
Miraflores de la Sierra	67	5	5	-	62	62	-	58	4	-	-
Molar (El)	15	-	-	-	15	15	1	14	-	-	-
Molinos (Los)	50	9	9	-	41	41	1	39	1	-	-
Montejo de la Sierra	8	-	-	-	8	8	1	6	-	1	-
Moraleja de Enmedio	13	-	-	-	13	13	1	12	-	-	-
Moralzarzal	33	4	4	-	29	28	-	27	1	-	1
Morata de Tajuña	121	10	9	1	111	111	1	109	1	-	-
Móstoles	3.857	165	156	9	3.692	3.684	26	3.581	72	5	8
Navacerrada	26	3	2	1	23	23	-	23	-	-	-
Navalafuente	8	-	-	-	8	8	-	8	-	-	-
Navalagamella	20	4	4	-	16	16	-	15	1	-	-
Navalcarnero	239	8	8	-	231	230	2	223	4	1	1
Navarredonda	4	-	-	-	4	4	-	4	-	-	-
Navas del Rey	15	-	-	-	15	15	-	14	1	-	-
Nuevo Baztán	25	1	1	-	24	24	-	24	-	-	-
Olmeda de las Fuentes	7	-	-	-	7	7	-	7	-	-	-
Orusco	18	2	2	-	16	16	-	16	-	-	-
Paracuellos de Jarama	183	9	9	-	174	173	1	167	4	1	1
Parla	712	20	20	-	692	692	3	678	9	2	-
Patones	12	1	1	-	11	11	-	11	-	-	-
Pedrezuela	39	5	5	-	34	34	1	33	-	-	-
Pelayos de la Presa	19	1	1	-	18	18	-	17	1	-	-
Perales de Tajuña	80	4	4	-	76	76	-	76	-	-	-
Pezuela de las Torres	5	-	-	-	5	5	-	5	-	-	-
Pinilla del Valle	2	-	-	-	2	2	-	2	-	-	-
Pinto	502	28	27	1	474	474	2	464	8	-	-
Piñuecar	3	1	1	-	2	2	-	2	-	-	-
Pozuelo de Alarcón	1.622	63	59	4	1.559	1.555	6	1.524	24	1	4
Pozuelo del Rey	4	-	-	-	4	4	-	3	-	1	-
Prádena del Rincón	4	1	1	-	3	3	-	3	-	-	-
Puebla de la Sierra	2	1	1	-	1	1	-	1	-	-	-
Puentes Viejas	12	3	3	-	9	9	-	9	-	-	-
Quijorna	28	1	1	-	27	27	1	24	2	-	-
Rascafría	57	8	8	-	49	49	-	48	1	-	-
Redueña	6	-	-	-	6	6	-	6	-	-	-
Ribatejada	8	3	2	1	5	5	1	4	-	-	-

(*) En esta tabla no se incluyen los alojamientos en los que no figura el año de construcción.

4[8201]

Hogares clasificados por tipo de hogar (en relación con el número de familias), para cada año de construcción de la vivienda. (*)

DE 1981 A 1985

	Total	Tipo de hogar (en relación con el número de familias)									
		Hogares no familiares			Hogares familiares						
		Total	Uniper-sonales	Con dos o más personas	Total	Con una familia				Con más de una familia	
				Total	Sin núcleos	Con un núcleo	Con dos núcleos	Con más de dos núcleos			
Rivas-Vaciamadrid	1.978	124	115	9	1.854	1.854	10	1.820	24	-	-
Robledillo de la Jara	1	-	-	-	1	1	-	1	-	-	-
Robledo de Chavela	66	5	5	-	61	61	2	58	1	-	-
Robregordo	1	-	-	-	1	1	-	1	-	-	-
Rozas de Madrid (Las)	1.872	141	133	8	1.731	1.726	16	1.688	22	-	5
Rozas de Puerto Real	8	1	-	1	7	7	-	7	-	-	-
San Agustín del Guadalix	116	7	7	-	109	109	1	108	-	-	-
San Fernando de Henares	506	27	27	-	479	479	-	474	5	-	-
San Lorenzo del Escorial	127	23	20	3	104	104	1	101	2	-	-
San Martín de la Vega	190	11	10	1	179	179	1	172	6	-	-
San Martín de Valdeiglesias	133	13	13	-	120	120	-	119	1	-	-
San Sebastián de los Reyes	2.401	102	93	9	2.299	2.297	10	2.259	28	-	2
Santa María de la Alameda	19	3	3	-	16	16	1	15	-	-	-
Santorcaz	12	1	1	-	11	11	-	10	1	-	-
Santos de la Humosa (Los)	25	1	1	-	24	24	-	23	1	-	-
Serranillos del Valle	11	1	1	-	10	10	-	10	-	-	-
Sevilla la Nueva	59	6	6	-	53	53	1	50	2	-	-
Somosierra	1	-	-	-	1	1	-	1	-	-	-
Soto del Real	102	12	12	-	90	90	1	87	2	-	-
Talamanca de Jarama	33	4	4	-	29	29	-	29	-	-	-
Tielmes	52	1	1	-	51	51	-	50	1	-	-
Titulcia	17	-	-	-	17	17	-	17	-	-	-
Torrejón de Ardoz	974	44	41	3	930	930	8	907	15	-	-
Torrejón de la Calzada	47	-	-	-	47	47	-	47	-	-	-
Torrejón de Velasco	27	1	1	-	26	26	-	26	-	-	-
Torrelaguna	52	2	2	-	50	50	-	48	1	1	-
Torreledones	331	31	29	2	300	298	-	292	6	-	2
Torremocha de Jarama	14	3	2	1	11	11	-	10	1	-	-
Torres de la Alameda	79	2	2	-	77	77	1	75	1	-	-
Tres Cantos	2.826	201	185	16	2.625	2.619	35	2.546	38	-	6
Valdaracete	9	-	-	-	9	9	-	9	-	-	-
Valdeavero	14	1	1	-	13	13	-	12	1	-	-
Valdelaguna	17	-	-	-	17	17	-	16	1	-	-
Valdemanco	6	2	2	-	4	4	-	4	-	-	-
Valdemaqueda	22	3	3	-	19	19	-	19	-	-	-
Valdemorillo	102	7	7	-	95	94	3	89	2	-	1
Valdemoro	337	8	8	-	329	329	2	325	2	-	-
Valdeolmos	97	2	2	-	95	94	-	94	-	-	1
Valdepiélagos	9	2	2	-	7	7	-	6	1	-	-
Valdetorres de Jarama	38	1	1	-	37	36	2	34	-	-	1
Valdilecha	45	4	4	-	41	41	-	41	-	-	-
Valverde de Alcalá	2	-	-	-	2	2	-	2	-	-	-
Vellilla de San Antonio	132	5	4	1	127	127	-	121	6	-	-
Vellón (El)	36	3	3	-	33	33	-	33	-	-	-
Venturada	22	5	5	-	17	17	-	17	-	-	-
Villa del Prado	82	6	5	1	76	76	-	76	-	-	-
Villaconejos	91	4	4	-	87	87	-	86	1	-	-
Villaibilla	70	4	4	-	66	66	1	62	3	-	-
Villamanrique de Tajo	8	1	1	-	7	7	-	7	-	-	-
Villamanta	41	3	3	-	38	38	-	37	1	-	-
Villamantilla	11	1	1	-	10	10	-	10	-	-	-
Villanueva de la Cañada	280	22	21	1	258	258	1	249	8	-	-
Villanueva de Perales	9	3	3	-	6	6	-	5	1	-	-
Villanueva del Pardillo	133	7	6	1	126	126	-	123	3	-	-
Villar del Olmo	13	1	1	-	12	12	-	12	-	-	-

(*) En esta tabla no se incluyen los alojamientos en los que no figura el año de construcción.

4[8201]

Hogares clasificados por tipo de hogar (en relación con el número de familias), para cada año de construcción de la vivienda. (*)

DE 1981 A 1985

	Total	Tipo de hogar (en relación con el número de familias)									
		Hogares no familiares			Hogares familiares						
		Total	Uniper-sonales	Con dos o más personas	Total	Con una familia				Con más de una familia	
				Total	Sin núcleos	Con un núcleo	Con dos núcleos	Con más de dos núcleos			
Villarejo de Salvanés	194	15	15	-	179	179	1	174	4	-	-
Villaviciosa de Odón	546	12	11	1	534	534	4	518	11	1	-
Villavieja del Lozoya	4	1	1	-	3	3	-	3	-	-	-
Zarzalejo	30	2	2	-	28	28	-	27	1	-	-
ESTRATOS DE POBLACION											
Menos de 101 hab.	24	4	4	-	20	20	-	20	-	-	-
De 101 a 500 hab.	392	58	55	3	334	334	4	323	5	2	-
De 501 a 1.000 hab.	463	52	50	2	411	410	6	390	14	-	1
De 1.001 a 2.000 hab.	1.528	95	92	3	1.433	1.430	13	1.400	17	-	3
De 2.001 a 5.000 hab.	3.074	203	197	6	2.871	2.865	20	2.772	71	2	6
De 5.001 a 10.000 hab.	2.860	183	171	12	2.477	2.474	13	2.410	50	1	3
De 10.001 a 20.000 hab.	7.507	412	381	31	7.095	7.083	63	6.904	113	3	12
De 20.001 a 50.000 hab.	8.013	416	394	22	7.597	7.580	43	7.428	108	1	17
De 50.001 a 100.000 hab.	8.525	356	335	21	8.169	8.157	38	8.014	101	4	12
De 100.001 a 200.000 hab.	18.933	694	646	48	18.239	18.218	95	17.813	300	10	21
Más de 200.000 hab.	58.109	6.278	5.941	337	51.831	51.781	1.026	48.762	1.871	122	50
AREA METROPOLITANA	98.790	8.070	7.615	455	90.720	90.614	1.255	86.752	2.467	140	106
Municipio de Madrid	58.109	6.278	5.941	337	51.831	51.781	1.026	48.762	1.871	122	50
Almendra Central	11.032	2.216	2.062	154	8.816	8.811	377	8.297	134	3	5
Periferia Noroeste	15.327	1.269	1.179	90	14.058	14.042	207	13.537	283	15	16
Periferia Este	5.697	421	404	17	5.276	5.268	58	4.981	217	12	8
Periferia Sur	26.053	2.372	2.296	76	23.681	23.660	384	21.947	1.237	92	21
Corona Metropolitana	40.681	1.792	1.674	118	38.889	38.833	229	37.990	596	18	56
Corona Metropolitana Norte	7.528	425	392	33	7.103	7.087	58	6.938	90	1	16
Corona Metropolitana Este	8.889	452	426	26	8.437	8.427	41	8.275	108	3	10
Corona Metropolitana Sur	17.967	605	565	40	17.362	17.348	87	16.955	295	11	14
Corona Metropolitana Oeste	6.297	310	291	19	5.987	5.971	43	5.822	103	3	16
MUNICIPIOS NO METROPOLITANOS	10.438	681	651	30	9.757	9.738	66	9.484	183	5	19
TOTAL MUNICIPIOS PAMAM	1.658	173	165	8	1.485	1.484	14	1.444	23	3	1
Sierra Norte	489	60	59	1	429	428	3	419	4	2	1
Alto Manzanares	416	37	34	3	379	379	2	369	8	-	-
Alto Guadarrama	494	53	50	3	441	441	7	425	8	1	-
Sudoccidental	259	23	22	1	236	236	2	231	3	-	-
CORREDORES DE TRANSPORTE	109.228	8.751	8.266	485	100.477	100.352	1.321	96.236	2.650	145	125
Madrid Municipio	58.109	6.278	5.941	337	51.831	51.781	1.026	48.762	1.871	122	50
Corredor Norte	9.471	577	540	37	8.894	8.875	71	8.688	113	3	19
Corredor Henares	7.475	365	348	17	7.110	7.099	34	6.971	91	3	11
Corredor N-III	3.561	198	186	12	3.363	3.363	19	3.295	48	1	-
Corredor N-IV	6.669	206	201	5	6.463	6.460	26	6.315	117	2	3
Corredor Fuenlabrada	9.538	324	293	31	9.214	9.207	47	9.006	150	4	7
Corredor N-V	5.865	276	261	15	5.589	5.579	41	5.419	112	7	10
Corredor N-VI	8.540	527	496	31	8.013	7.988	57	7.780	148	3	25
ZONAS DE ABONO TRANSPORTE											
Zona A	58.109	6.278	5.941	337	51.831	51.781	1.026	48.762	1.871	122	50
Zona B1	18.231	711	672	39	17.520	17.502	68	17.168	261	5	18
Zona B2	19.230	887	821	66	18.343	18.312	140	17.861	299	12	31
Zona B3	8.345	455	428	27	7.890	7.872	46	7.699	125	2	18
Zona C1	3.042	215	205	10	2.827	2.821	23	2.738	58	2	6
Zona C2	2.271	205	199	6	2.066	2.064	18	2.008	36	2	2

(*) En esta tabla no se incluyen los alojamientos en los que no figura el año de construcción.

4[8201]

Hogares clasificados por tipo de hogar (en relación con el número de familias), para cada año de construcción de la vivienda. (*)

DE 1986 A 1991

	Total	Tipo de hogar (en relación con el número de familias)									
		Hogares no familiares				Hogares familiares					
		Total	Uniper- sonales	Con dos o más personas	Total	Con una familia					Con más de una familia
				Total	Sin núcleos	Con un núcleo	Con dos núcleos	Con más de dos núcleos			
TOTAL COMUNIDAD	92.743	8.670	8.162	508	84.073	83.925	1.162	80.759	1.896	108	148
Acebeda (La)	9	2	2	-	7	7	1	6	-	-	-
Ajalvir	79	3	3	-	76	76	3	69	4	-	-
Alameda del Valle	12	3	2	1	9	8	-	8	-	-	1
Alamo (EI)	100	8	8	-	92	92	-	90	2	-	-
Alcalá de Henares	2.384	136	123	13	2.248	2.247	20	2.190	33	4	1
Alcobendas	3.189	183	170	13	3.006	2.994	17	2.928	47	2	12
Alcorcón	197	13	13	-	184	184	-	181	3	-	-
Aldea del Fresno	30	4	4	-	26	26	-	25	1	-	-
Algete	302	11	11	-	291	290	-	285	5	-	1
Alpedrete	157	13	12	1	144	144	2	135	7	-	-
Ambite	12	1	1	-	11	11	-	11	-	-	-
Anchuelo	16	2	2	-	14	14	-	14	-	-	-
Aranjuez	724	60	59	1	664	663	2	647	13	1	1
Arganda del Rey	814	35	35	-	779	777	3	756	18	-	2
Arroyomolinos	233	7	6	1	226	225	-	217	7	1	1
Atazar (EI)	3	2	2	-	1	1	-	1	-	-	-
Batres	17	2	2	-	15	15	-	15	-	-	-
Becerril de la Sierra	56	4	4	-	52	52	-	52	-	-	-
Belmonte de Tajo	44	1	1	-	43	43	-	42	1	-	-
Bermueco (EI)	21	8	8	-	13	13	-	13	-	-	-
Boadilla del Monte	2.005	106	99	7	1.899	1.887	9	1.822	54	2	12
Boalo (EI)	59	10	9	1	49	49	-	49	-	-	-
Braojos	3	-	-	-	3	3	-	3	-	-	-
Brea de Tajo	18	4	4	-	14	14	1	13	-	-	-
Brunete	238	17	17	-	221	221	1	214	6	-	-
Buitrago del Lozoya	39	5	5	-	34	34	-	33	1	-	-
Bustarviejo	26	2	2	-	24	24	-	24	-	-	-
Cabanillas de la Sierra	26	4	4	-	22	22	1	21	-	-	-
Cabrera (La)	38	2	2	-	36	36	1	35	-	-	-
Cadalso de los Vidrios	36	2	2	-	34	34	-	33	1	-	-
Camarma de Esteruelas	95	5	5	-	90	90	-	86	3	1	-
Campo Real	50	5	5	-	45	45	1	44	-	-	-
Canencia	6	2	2	-	4	4	-	4	-	-	-
Carabaña	17	2	2	-	15	15	-	15	-	-	-
Casarrubuelos	37	5	5	-	32	32	-	31	-	1	-
Cenicientos	41	5	5	-	36	36	-	35	1	-	-
Cercedilla	155	23	23	-	132	132	2	128	2	-	-
Cervera de Buitrago	6	-	-	-	6	6	-	6	-	-	-
Ciempozuelos	179	4	3	1	175	175	2	171	2	-	-
Cobeña	110	9	8	1	101	101	-	98	3	-	-
Colmenar de Oreja	95	10	10	-	85	85	1	82	2	-	-
Colmenar del Arroyo	26	4	4	-	22	22	2	20	-	-	-
Colmenar Viejo	1.176	105	104	1	1.071	1.070	3	1.049	18	-	1
Colmenarejo	211	35	34	1	176	175	-	170	5	-	1
Collado Mediano	142	25	24	1	117	117	5	107	5	-	-
Collado Villalba	1.405	131	121	10	1.274	1.268	12	1.236	20	-	6
Corpa	17	-	-	-	17	17	-	17	-	-	-
Coslada	1.519	89	80	9	1.430	1.430	4	1.398	28	-	-
Cubas	35	2	1	1	33	33	-	31	2	-	-
Chapinería	38	4	4	-	34	34	1	33	-	-	-
Chinchón	291	47	46	1	244	244	4	233	7	-	-
Daganzo de Arriba	76	5	4	1	71	71	-	70	1	-	-
Escorial (EI)	259	24	23	1	235	234	4	226	4	-	1
Estremera	38	5	5	-	33	33	-	33	-	-	-
Fresnedillas	6	2	2	-	4	4	-	4	-	-	-

(*) En esta tabla no se incluyen los alojamientos en los que no figura el año de construcción.

4[8201]

Hogares clasificados por tipo de hogar (en relación con el número de familias), para cada año de construcción de la vivienda. (*)

DE 1986 A 1991

	Total	Tipo de hogar (en relación con el número de familias)									
		Hogares no familiares			Hogares familiares					Con más de una familia	
		Total	Uniper-sonales	Con dos o más personas	Total	Con una familia					
				Total	Sin núcleos	Con un núcleo	Con dos núcleos	Con más de dos núcleos			
Fresno de Torote	24	6	6	-	18	18	-	18	-	-	-
Fuenlabrada	2.784	121	114	7	2.663	2.659	13	2.608	38	-	4
Fuente el Saz de Jarama	167	5	5	-	162	162	-	160	2	-	-
Fuentidueña de Tajo	19	2	2	-	17	17	-	15	2	-	-
Galapagar	595	34	34	-	561	560	2	546	11	1	1
Garganta de los Montes	15	3	3	-	12	12	-	12	-	-	-
Gargantilla del Lozoya	2	1	-	1	1	1	-	1	-	-	-
Gascones	6	2	2	-	4	4	-	3	1	-	-
Getafe	1.843	65	61	4	1.778	1.778	5	1.738	34	1	-
Grifón	191	7	6	1	184	184	-	181	3	-	-
Guadalix de la Sierra	110	19	19	-	91	91	2	88	1	-	-
Guadarrama	160	18	18	-	142	142	1	139	2	-	-
Hiruela (La)	7	4	3	1	3	3	1	2	-	-	-
Horcajo de la Sierra	5	3	3	-	2	2	-	2	-	-	-
Horcajuelo de la Sierra	5	-	-	-	5	5	-	5	-	-	-
Hoyo de Manzanares	163	17	16	1	146	146	3	140	2	1	-
Humanes de Madrid	115	8	7	1	107	107	1	100	6	-	-
Leganés	2.152	88	86	2	2.064	2.058	6	2.027	25	-	6
Loeches	61	3	2	1	58	58	-	57	1	-	-
Lozoya	6	3	3	-	3	3	-	3	-	-	-
Lozoyuela-Navas-Sieteiglesias	22	1	1	-	21	21	-	21	-	-	-
Madrid	41.326	5.228	4.909	319	36.098	36.054	863	34.092	1.025	74	44
Centro	1.455	583	530	53	872	872	75	777	20	-	-
Palacio	395	151	138	13	244	244	18	221	5	-	-
Embajadores	489	180	164	16	309	309	28	270	11	-	-
Cortes	68	34	31	3	34	34	3	30	1	-	-
Justicia	125	50	47	3	75	75	6	68	1	-	-
Universidad	292	137	122	15	155	155	15	140	-	-	-
Sol	86	31	28	3	55	55	5	48	2	-	-
Arganzuela	1.410	237	213	24	1.173	1.172	42	1.121	9	-	1
Imperial	391	57	52	5	334	333	8	323	2	-	1
Acacias (Las)	496	71	64	7	425	425	14	408	3	-	-
Chopera (La)	44	9	7	2	35	35	-	34	1	-	-
Legazpi	9	1	1	-	8	8	1	7	-	-	-
Delicias (Las)	177	23	21	2	154	154	5	147	2	-	-
Palos de Moguer	293	76	68	8	217	217	14	202	1	-	-
Retiro	1.707	154	144	10	1.553	1.552	37	1.496	19	-	1
Pacífico	291	41	38	3	250	250	8	241	1	-	-
Adelfas	418	27	26	1	391	391	9	376	6	-	-
Estrella	633	45	42	3	588	588	10	570	8	-	-
Ibiza	54	16	15	1	38	38	6	30	2	-	-
Jerónimos	20	7	6	1	13	13	2	11	-	-	-
Niño Jesús	291	18	17	1	273	272	2	268	2	-	1
Salamanca	663	230	210	20	433	432	30	398	4	-	1
Recoletos	80	36	35	1	44	44	3	39	2	-	-
Goya	99	44	39	5	55	55	5	49	1	-	-
Fuente del Berro	119	32	27	5	87	87	5	81	1	-	-
Guindalera	275	90	82	8	185	185	13	172	-	-	-
Lista	55	15	14	1	40	40	3	37	-	-	-
Castellana	35	13	13	-	22	21	1	20	-	-	1

(*) En esta tabla no se incluyen los alojamientos en los que no figura el año de construcción.

4[8201]

Hogares clasificados por tipo de hogar (en relación con el número de familias), para cada año de construcción de la vivienda. (*)

DE 1986 A 1991

	Total	Tipo de hogar (en relación con el número de familias)									
		Hogares no familiares			Hogares familiares						
		Total	Uniper-sonales	Con dos o más personas	Total	Con una familia				Con más de una familia	
				Total	Sin núcleos	Con un núcleo	Con dos núcleos	Con más de dos núcleos			
Chamartín	2.325	343	327	16	1.982	1.977	30	1.930	17	-	5
El Viso	76	23	22	1	53	52	2	48	2	-	1
Prosperidad	619	104	96	8	515	513	7	504	2	-	2
Ciudad Jardín	157	21	21	-	136	136	6	129	1	-	-
Hispanoamérica	237	57	55	2	180	180	6	170	4	-	-
Nueva España	91	15	13	2	76	76	-	75	1	-	-
Castilla	1.145	123	120	3	1.022	1.020	9	1.004	7	-	2
Tetuán	1.656	361	342	19	1.295	1.295	77	1.168	50	-	-
Bellas Vistas	276	48	44	4	228	228	12	212	4	-	-
Cuatro Caminos	70	26	22	4	44	44	6	37	1	-	-
Castillejos	148	41	39	2	107	107	5	101	1	-	-
Almenara	535	124	123	1	411	411	25	362	24	-	-
Valdeacederas	458	84	80	4	374	374	17	339	18	-	-
Berruete	169	38	34	4	131	131	12	117	2	-	-
Chamberí	694	233	209	24	461	461	37	420	4	-	-
Gaztambide	124	71	65	6	53	53	8	45	-	-	-
Arapiles	143	43	40	3	100	100	11	87	2	-	-
Trafalgar	107	37	35	2	70	70	3	67	-	-	-
Almagro	95	30	27	3	65	65	6	57	2	-	-
Ríos Rosas	165	40	31	9	125	125	8	117	-	-	-
Vallehermoso	60	12	11	1	48	48	1	47	-	-	-
Fuencarral-El Pardo	4.714	448	422	26	4.266	4.259	64	4.139	55	1	7
El Pardo	35	4	4	-	31	31	3	26	2	-	-
Fuentelarreina	33	5	5	-	28	28	1	27	-	-	-
Peñagrande	2.130	219	207	12	1.911	1.906	25	1.861	20	-	5
El Pilar	168	30	28	2	138	138	7	129	1	1	-
La Paz	1.464	130	122	8	1.334	1.333	22	1.299	12	-	1
Valverde	277	38	34	4	239	239	6	217	16	-	-
Mirasierra	552	21	21	-	531	530	-	527	3	-	1
El Goloso	55	1	1	-	54	54	-	53	1	-	-
Moncloa-Aravaca	1.514	229	209	20	1.285	1.277	35	1.227	14	1	8
Casa de Campo	94	21	20	1	73	73	2	71	-	-	-
Argüelles	124	35	31	4	89	88	5	81	2	-	1
Ciudad Universitaria	208	51	48	3	157	156	4	149	3	-	1
Valdezarza	383	66	60	6	317	317	12	299	5	1	-
Valdemarín	26	1	1	-	25	24	-	23	1	-	1
El Plantío	71	4	3	1	67	63	1	62	-	-	4
Aravaca	608	51	46	5	557	556	11	542	3	-	1
Latina	1.333	144	134	10	1.189	1.189	39	1.084	59	7	-
Los Cármenes	271	30	29	1	241	241	11	207	17	6	-
Puerta del Ángel	201	29	28	1	172	172	5	165	2	-	-
Lucero	158	16	14	2	142	142	2	136	4	-	-
Aluche	89	16	16	-	73	73	4	66	3	-	-
Campamento	23	7	4	3	16	16	1	13	2	-	-
Las Águilas-Cuatro Vientos	591	46	43	3	545	545	16	497	31	1	-
Carabanchel	3.143	327	309	18	2.816	2.813	91	2.580	130	12	3
Comillas	209	29	26	3	180	180	5	174	1	-	-
Opañel	140	26	25	1	114	114	4	105	5	-	-
San Isidro	838	88	81	7	750	750	41	669	38	2	-
Vista Alegre	831	62	59	3	769	769	16	729	22	2	-
Puerta Bonita	437	76	73	3	361	360	10	317	26	5	1
Buenavista	179	13	12	1	166	166	1	156	8	1	-
Abrantes	509	33	33	-	476	474	14	430	28	2	2

(*) En esta tabla no se incluyen los alojamientos en los que no figura el año de construcción.

4[8201]

Hogares clasificados por tipo de hogar (en relación con el número de familias), para cada año de construcción de la vivienda. (*)

DE 1986 A 1991

	Total	Tipo de hogar (en relación con el número de familias)									
		Hogares no familiares			Hogares familiares						
		Total	Uniper-sonales	Con dos o más personas	Total	Con una familia				Con más de una familia	
				Total	Sin núcleos	Con un núcleo	Con dos núcleos	Con más de dos núcleos			
Usara	1.531	156	153	3	1.375	1.374	32	1.241	85	16	1
Orcasitas	37	2	2	-	35	35	1	30	4	-	-
Orcasur	559	41	40	1	518	517	3	477	33	4	1
San Fermín	654	80	80	-	574	574	19	507	38	10	-
Almendrales	99	15	14	1	84	84	6	69	7	2	-
Moscardó	38	7	6	1	31	31	1	30	-	-	-
Zofio	30	2	2	-	28	28	1	27	-	-	-
Pradolongo	114	9	9	-	105	105	1	101	3	-	-
Puente de Vallecas	6.297	716	695	21	5.581	5.578	102	5.222	242	12	3
Entrevías	473	43	41	2	430	430	14	381	32	3	-
San Diego	178	30	28	2	148	148	5	139	4	-	-
Palomeras Bajas	109	16	16	-	93	93	5	87	1	-	-
Palomeras Sureste	1.975	138	131	7	1.837	1.836	21	1.779	34	2	1
Portazgo	2.266	353	348	5	1.913	1.912	41	1.742	123	6	1
Numancia	1.296	136	131	5	1.160	1.159	16	1.094	48	1	1
Moratalaz	1.398	91	87	4	1.307	1.306	28	1.250	25	3	1
Pavones	92	9	9	-	83	82	-	82	-	-	1
Marroquina	627	30	28	2	597	597	6	585	5	1	-
Media Legua	571	47	46	1	524	524	18	488	16	2	-
Fontarrón	5	2	2	-	3	3	-	3	-	-	-
Vinateros	103	3	2	1	100	100	4	92	4	-	-
Ciudad Lineal	3.380	389	368	21	2.991	2.987	56	2.882	46	3	4
Ventas	329	43	40	3	286	286	5	276	5	-	-
Pueblo Nuevo	433	34	32	2	399	399	3	387	9	-	-
Quintana	171	28	25	3	143	143	4	134	4	1	-
Concepción	175	20	19	1	155	155	3	149	3	-	-
San Pascual	557	73	70	3	484	480	13	455	12	-	4
San Juan Bautista	405	44	42	2	361	361	3	355	3	-	-
Colina	239	37	36	1	202	202	7	193	2	-	-
Atalaya	50	7	6	1	43	43	1	41	1	-	-
Costillares	1.021	103	98	5	918	918	17	892	7	2	-
Hortaleza	2.079	190	180	10	1.889	1.884	20	1.826	35	3	5
Palomas	45	2	2	-	43	43	-	42	1	-	-
Plovera	280	19	18	1	261	259	2	250	6	1	2
Canillas	994	109	106	3	885	883	11	862	10	-	2
Pinar del Rey	469	43	39	4	426	426	6	404	16	-	-
Apóstol Santiago	182	8	6	2	174	174	-	173	1	-	-
Valdefuentes	109	9	9	-	100	99	1	95	1	2	1
Villaverde	971	59	53	6	912	912	14	864	30	4	-
San Andrés	515	37	35	2	478	478	4	450	22	2	-
San Cristóbal	5	1	-	1	4	4	-	3	1	-	-
Butarque	83	3	3	-	80	80	-	78	1	1	-
Los Rosales	210	9	8	1	201	201	-	199	2	-	-
Los Angeles	158	9	7	2	149	149	10	134	4	1	-
Villa de Vallecas	2.156	111	106	5	2.045	2.044	16	1.958	62	8	1
Casco Histórico de Vallecas	161	3	3	-	158	158	-	153	5	-	-
Santa Eugenia	1.995	108	103	5	1.887	1.886	16	1.805	57	8	1
Vicálvaro	676	51	48	3	625	624	5	601	17	1	1
Casco Histórico de Vicálvaro	639	49	46	3	590	589	5	567	16	1	1
Ambroz	37	2	2	-	35	35	-	34	1	-	-

(*) En esta tabla no se incluyen los alojamientos en los que no figura el año de construcción.

4[8201]

Hogares clasificados por tipo de hogar (en relación con el número de familias), para cada año de construcción de la vivienda. (*)

DE 1986 A 1991

	Total	Tipo de hogar (en relación con el número de familias)									
		Hogares no familiares			Hogares familiares						
		Total	Unipersonales	Con dos o más personas	Total	Con una familia				Con más de una familia	
				Total	Sin núcleos	Con un núcleo	Con dos núcleos	Con más de dos núcleos			
San Blas	1.779	143	138	5	1.636	1.634	30	1.511	90	3	2
Simancas	342	30	30	-	312	312	15	269	26	2	-
Hellín	653	59	57	2	594	593	5	542	45	1	1
Amposta	4	-	-	-	4	4	-	4	-	-	-
Arcos	44	2	2	-	42	42	2	36	4	-	-
Rosas	177	8	7	1	169	169	1	167	1	-	-
Rejas	44	7	6	1	37	37	2	33	2	-	-
Canillejas	351	23	23	-	328	328	4	314	10	-	-
Salvador (El)	164	14	13	1	150	149	1	146	2	-	1
Barajas	445	33	32	1	412	412	3	397	12	-	-
Alameda de Osuna	81	2	2	-	79	79	-	78	1	-	-
Aeropuerto	13	1	1	-	12	12	1	11	-	-	-
Casco Histórico de Barajas	75	10	10	-	65	65	1	63	1	-	-
Timón	237	20	19	1	217	217	1	208	8	-	-
Corralejos	39	-	-	-	39	39	-	37	2	-	-
Majadahonda	1.560	139	128	11	1.421	1.418	8	1.393	17	-	3
Manzanares el Real	100	11	11	-	89	89	1	87	1	-	-
Meco	140	10	10	-	130	130	-	130	-	-	-
Mejorada del Campo	317	23	22	1	294	293	1	289	3	-	1
Miraflores de la Sierra	39	2	1	1	37	37	-	35	2	-	-
Molar (El)	118	21	21	-	97	97	2	91	4	-	-
Molinos (Los)	103	17	14	3	86	86	-	83	3	-	-
Montejo de la Sierra	16	2	2	-	14	14	-	14	-	-	-
Moraleja de Enmedio	68	10	10	-	58	57	1	56	-	-	1
Moralzarzal	85	10	10	-	75	75	1	73	1	-	-
Morata de Tajuña	237	18	18	-	219	219	1	212	6	-	-
Móstoles	2.059	118	109	9	1.941	1.937	12	1.893	31	1	4
Navacerrada	50	7	7	-	43	43	1	41	1	-	-
Navalafuente	10	1	1	-	9	9	1	8	-	-	-
Navalagamella	36	5	5	-	31	31	-	31	-	-	-
Navalcarnero	310	33	33	-	277	277	1	266	10	-	-
Navarredonda	1	-	-	-	1	1	-	1	-	-	-
Navas del Rey	70	10	10	-	60	60	4	54	2	-	-
Nuevo Baztán	25	3	3	-	22	22	-	21	1	-	-
Olmeca de las Fuentes	2	-	-	-	2	2	-	2	-	-	-
Orusco	7	2	2	-	5	5	-	5	-	-	-
Paracuellos de Jarama	179	12	12	-	167	167	1	163	2	1	-
Parla	483	13	12	1	470	470	2	458	8	2	-
Patones	4	2	2	-	2	2	-	2	-	-	-
Pedrezuela	14	-	-	-	14	14	-	14	-	-	-
Pelayos de la Presa	40	8	8	-	32	32	-	32	-	-	-
Perales de Tajuña	45	10	10	-	35	35	-	35	-	-	-
Pezuela de las Torres	32	5	5	-	27	26	2	23	1	-	1
Pinilla del Valle	6	1	1	-	5	5	-	5	-	-	-
Pinto	800	64	63	1	736	736	6	717	12	1	-
Piñuecar	3	-	-	-	3	3	-	3	-	-	-
Pozuelo de Alarcón	3.902	242	223	19	3.660	3.646	25	3.551	67	3	14
Pozuelo del Rey	1	-	-	-	1	1	-	1	-	-	-
Prádena del Rincón	4	-	-	-	4	4	-	3	1	-	-
Puebla de la Sierra	2	1	1	-	1	1	-	1	-	-	-
Puentes Viejas	5	-	-	-	5	5	-	5	-	-	-
Quijorna	15	3	3	-	12	12	1	10	1	-	-
Rascacría	26	7	7	-	19	19	-	19	-	-	-
Redueña	4	2	2	-	2	2	-	1	1	-	-
Ribatejada	24	2	2	-	22	22	-	18	4	-	-

(*) En esta tabla no se incluyen los alojamientos en los que no figura el año de construcción.

4[8201]

Hogares clasificados por tipo de hogar (en relación con el número de familias), para cada año de construcción de la vivienda. (*)

DE 1986 A 1991

	Total	Tipo de hogar (en relación con el número de familias)									
		Hogares no familiares			Hogares familiares					Con más de una familia	
		Total	Unipersonales	Con dos o más personas	Total	Con una familia					
				Total	Sin núcleos	Con un núcleo	Con dos núcleos	Con más de dos núcleos			
Rivas-Vaciamadrid	2.089	92	85	7	1.997	1.995	3	1.970	22	-	2
Robledillo de la Jara	1	-	-	-	1	1	-	1	-	-	-
Robledo de Chavela	36	6	6	-	30	30	-	30	-	-	-
Robregordo	3	1	1	-	2	2	-	2	-	-	-
Rozas de Madrid (Las)	4.010	277	268	9	3.733	3.725	27	3.614	81	3	8
Rozas de Puerto Real	5	2	1	1	3	3	-	3	-	-	-
San Agustín del Guadalix	88	6	5	1	82	82	-	82	-	-	-
San Fernando de Henares	403	28	25	3	375	375	2	370	3	-	-
San Lorenzo del Escorial	122	15	14	1	107	107	2	103	2	-	-
San Martín de la Vega	125	3	3	-	122	122	-	119	3	-	-
San Martín de Valdeiglesias	103	17	15	2	86	86	1	85	-	-	-
San Sebastián de los Reyes	1.365	89	83	6	1.276	1.276	8	1.245	21	2	-
Santa María de la Alameda	16	5	5	-	11	11	1	10	-	-	-
Santorcaz	9	3	3	-	6	6	-	6	-	-	-
Santos de la Humosa (Los)	28	2	1	1	26	26	-	25	1	-	-
Serna del Monte (La)	3	2	2	-	1	1	-	1	-	-	-
Serranillos del Valle	19	2	1	1	17	17	-	16	1	-	-
Sevilla la Nueva	166	9	9	-	157	157	1	150	6	-	-
Soto del Real	183	24	22	2	159	158	4	153	1	-	1
Talamanca de Jarama	14	2	2	-	12	12	-	11	1	-	-
Tielmes	89	6	6	-	83	83	-	80	2	1	-
Titulcia	26	2	2	-	24	24	-	24	-	-	-
Torrejón de Ardoz	1.238	62	55	7	1.176	1.174	6	1.152	16	-	2
Torrejón de la Calzada	92	1	1	-	91	91	-	88	3	-	-
Torrejón de Velasco	94	8	7	1	86	86	-	86	-	-	-
Torrelaguna	116	15	15	-	101	101	4	93	4	-	-
Torrelodones	442	38	34	4	404	404	4	389	9	2	-
Torremocha de Jarama	8	5	4	1	3	3	-	3	-	-	-
Torres de la Alameda	116	1	1	-	115	115	-	113	2	-	-
Tres Cantos	866	45	43	2	821	815	6	804	5	-	6
Valdaracete	62	11	11	-	51	51	-	48	3	-	-
Valdeavero	15	2	2	-	13	13	-	13	-	-	-
Valdelaguna	35	11	11	-	24	24	-	24	-	-	-
Valdemarco	16	2	2	-	14	14	-	14	-	-	-
Valdemaqueda	7	2	2	-	5	5	-	5	-	-	-
Valdemorillo	144	15	14	1	129	129	3	125	1	-	-
Valdemoro	273	26	24	2	247	247	1	243	3	-	-
Valdeolmos	104	10	10	-	94	94	2	90	2	-	-
Valdepiélagos	7	-	-	-	7	7	-	7	-	-	-
Valdetorres de Jarama	63	6	6	-	57	57	1	56	-	-	-
Valdilecha	93	14	14	-	79	79	-	77	2	-	-
Valverde de Alcalá	8	2	2	-	6	6	-	6	-	-	-
Velilla de San Antonio	125	7	7	-	118	118	-	116	2	-	-
Vellón (El)	23	3	3	-	20	20	-	20	-	-	-
Venturada	19	3	3	-	16	16	-	16	-	-	-
Villa del Prado	81	7	7	-	74	74	1	73	-	-	-
Villaconejos	88	3	3	-	85	85	-	83	2	-	-
Villalbilla	125	6	6	-	119	119	-	111	8	-	-
Villamanrique de Tajo	21	2	2	-	19	19	-	17	2	-	-
Villamanta	41	4	4	-	37	37	-	35	2	-	-
Villamantilla	9	1	1	-	8	8	-	8	-	-	-
Villanueva de la Cañada	384	35	33	2	349	346	4	331	9	2	3
Villanueva de Perales	22	5	5	-	17	17	-	17	-	-	-
Villanueva del Pardillo	149	12	12	-	137	136	1	128	6	1	1
Villiar del Olmo	18	2	2	-	16	16	-	16	-	-	-

(*) En esta tabla no se incluyen los alojamientos en los que no figura el año de construcción.

4[8201]

Hogares clasificados por tipo de hogar (en relación con el número de familias), para cada año de construcción de la vivienda. (*)

DE 1986 A 1991

	Total	Tipo de hogar (en relación con el número de familias)									
		Hogares no familiares			Hogares familiares						
		Total	Uniper-sonales	Con dos o más personas	Total	Con una familia					
				Total	Sin núcleos	Con un núcleo	Con dos núcleos	Con más de dos núcleos	Con más de una familia		
Villarejo de Salvanés	99	6	6	-	93	92	-	91	1	-	1
Villaviciosa de Odón	1.172	53	49	4	1.119	1.114	9	1.074	31	-	5
Villavieja del Lozoya	5	1	1	-	4	4	-	4	-	-	-
Zarzalejo	23	1	1	-	22	22	1	20	1	-	-
ESTRATOS DE POBLACION											
Menos de 101 hab.	40	12	11	1	28	28	2	26	-	-	-
De 101 a 500 hab.	501	93	88	5	408	406	7	389	10	-	2
De 501 a 1.000 hab.	518	74	72	2	444	444	4	429	10	1	-
De 1.001 a 2.000 hab.	2.286	206	201	5	2.080	2.078	16	2.005	54	3	2
De 2.001 a 5.000 hab.	4.299	421	404	17	3.878	3.871	40	3.742	84	5	7
De 5.001 a 10.000 hab.	2.253	185	176	9	2.068	2.066	17	2.001	45	3	2
De 10.001 a 20.000 hab.	7.513	393	369	24	7.120	7.093	32	6.924	135	2	27
De 20.001 a 50.000 hab.	14.794	1.081	1.026	55	13.713	13.678	88	13.333	249	8	35
De 50.001 a 100.000 hab.	7.794	436	400	36	7.358	7.344	37	7.181	120	6	14
De 100.001 a 200.000 hab.	11.419	541	506	35	10.878	10.863	56	10.637	164	6	15
Más de 200.000 hab.	41.326	5.228	4.909	319	36.098	36.054	863	34.092	1.025	74	44
AREA METROPOLITANA											
Municipio de Madrid	41.326	5.228	4.909	319	36.098	36.054	863	34.092	1.025	74	44
Almendra Central	9.910	2.141	1.975	166	7.769	7.761	328	7.310	123	-	8
Periferia Noroeste	12.132	1.289	1.211	78	10.843	10.819	178	10.471	162	8	24
Periferia Este	6.009	396	379	17	5.613	5.608	79	5.320	194	15	5
Periferia Sur	13.275	1.402	1.344	58	11.873	11.866	278	10.991	546	51	7
Corona Metropolitana	38.588	2.234	2.096	138	36.354	36.269	199	35.423	622	25	85
Corona Metropolitana Norte	6.596	422	400	22	6.174	6.155	34	6.026	91	4	19
Corona Metropolitana Este	8.254	449	409	40	7.805	7.799	37	7.648	109	5	6
Corona Metropolitana Sur	10.318	482	458	24	9.836	9.822	44	9.622	151	5	14
Corona Metropolitana Oeste	13.420	881	829	52	12.539	12.493	84	12.127	271	11	46
MUNICIPIOS NO METROPOLITANOS	12.829	1.208	1.157	51	11.621	11.602	100	11.244	249	9	19
TOTAL MUNICIPIOS PAMAM											
Sierra Norte	532	95	91	4	437	436	9	419	8	-	1
Alto Manzanares	597	77	73	4	520	519	8	505	6	-	1
Alto Guadarrama	622	87	83	4	535	535	7	518	10	-	-
Sudoccidental	255	36	33	3	219	219	5	210	4	-	-
CORREDORES DE TRANSPORTE											
Madrid Municipio	41.326	5.228	4.909	319	36.098	36.054	863	34.092	1.025	74	44
Corredor Norte	8.547	643	612	31	7.904	7.882	55	7.702	121	4	22
Corredor Henares	6.905	407	371	36	6.498	6.493	39	6.338	110	6	5
Corredor N-III	4.346	296	288	8	4.050	4.045	14	3.959	71	1	5
Corredor N-IV	4.727	249	238	11	4.478	4.477	18	4.374	80	5	1
Corredor Fuenlabrada	5.401	243	230	13	5.158	5.147	21	5.050	75	1	11
Corredor N-V	5.034	333	316	17	4.701	4.691	33	4.553	103	2	10
Corredor N-VI	16.457	1.271	1.198	73	15.186	15.136	119	14.691	311	15	50
ZONAS DE ABONO TRANSPORTE											
Zona A	41.326	5.228	4.909	319	36.098	36.054	863	34.092	1.025	74	44
Zona B1	16.838	901	838	63	15.937	15.903	71	15.571	252	9	34
Zona B2	17.498	1.031	972	59	16.467	16.422	102	16.009	302	9	45
Zona B3	10.278	736	693	43	9.542	9.523	59	9.268	184	12	19
Zona C1	4.250	419	406	13	3.831	3.828	38	3.705	82	3	3
Zona C2	2.553	355	344	11	2.198	2.195	29	2.114	51	1	3

(*) En esta tabla no se incluyen los alojamientos en los que no figura el año de construcción.

5[8016]

Hogares clasificados por instalaciones de la vivienda, para cada tipo de hogar (en relación con el número de familias).

TOTAL

	Total	Tipo de instalaciones de la vivienda					
		Sin instalaciones básicas (sin agua corriente o sin retrete o sin electricidad)	Con instalaciones básicas, sin baño	Con instalaciones básicas, con baño, sin agua caliente,	Con instalaciones básicas, baño, agua caliente, sin calefacción	Con instalaciones básicas, baño, agua caliente, calefacción, sin refrigeración	Con instalaciones básicas, baño, agua caliente, calefacción y refrigeración
TOTAL COMUNIDAD	1.534.362	20.562	25.247	180.508	558.668	680.748	68.629
Acebeda (La)	25	3	2	2	13	5	-
Ajalvir	380	-	13	8	134	212	13
Alameda del Valle	54	6	4	2	24	18	-
Alamo (El)	854	12	26	11	379	420	6
Alcalá de Henares	44.533	301	150	7.910	14.776	19.566	1.830
Alcobendas	21.461	133	48	2.401	8.323	9.047	1.509
Alcorcón	39.290	259	44	8.880	11.781	17.001	1.325
Aldea del Fresno	345	1	4	3	158	177	2
Algete	2.790	21	13	235	716	1.587	218
Alpedrete	1.027	25	29	48	326	549	50
Ambite	104	4	14	4	63	19	-
Anchuelo	149	5	4	8	78	53	1
Aranjuez	10.692	193	322	650	6.121	3.116	290
Arganda del Rey	7.210	78	154	373	2.900	3.275	430
Arroyomolinos	325	1	1	2	47	258	16
Atazar (El)	29	6	5	-	16	2	-
Batres	102	2	2	4	48	43	3
Becerril de la Sierra	601	13	21	15	289	252	11
Belmonte de Tajo	385	5	43	-	223	113	1
Berruero (El)	102	10	6	6	55	24	1
Berzosa de Lozoya	25	2	1	-	16	6	-
Boadilla del Monte	4.034	24	4	93	587	2.978	348
Boalo (El)	531	14	10	13	178	301	15
Braojos	43	6	4	2	19	11	1
Brea de Tajo	171	14	51	-	90	16	-
Brunete	707	6	6	22	274	363	36
Buitrago del Lozoya	370	4	6	9	164	168	19
Bustarviejo	406	5	19	14	212	153	3
Cabanillas de la Sierra	146	10	4	7	75	46	4
Cabrera (La)	299	16	5	10	149	117	2
Cadalso de los Vidrios	674	19	67	53	398	137	-
Camarma de Esteruelas	385	23	5	11	166	160	20
Campo Real	692	45	43	11	299	282	12
Canencia	167	5	23	10	87	37	5
Carabaña	384	34	58	10	207	73	2
Casarrubuelos	160	11	1	8	79	58	3
Cenicientos	675	37	77	101	368	92	-
Cercedilla	1.212	8	63	45	319	700	77
Cervera de Buitrago	32	6	2	3	18	3	-
Ciempozuelos	2.708	108	87	140	1.132	1.149	92
Cobeña	403	13	-	9	163	200	18
Colmenar de Oreja	1.578	70	84	43	1.197	153	31
Colmenar del Arroyo	190	17	6	13	82	68	4
Colmenar Viejo	7.020	192	133	246	3.257	2.903	289
Colmenarejo	734	11	7	9	260	433	14
Collado Mediano	714	18	11	20	259	366	40
Collado Villalba	7.725	81	64	232	2.562	4.305	481
Corpa	113	14	7	3	60	28	1
Coslada	20.574	152	51	1.292	5.865	11.960	1.254
Cubas	214	7	6	9	91	94	7
Chapinería	313	8	10	9	134	152	-
Chinchón	1.229	49	62	54	737	302	25
Daganzo de Arriba	478	20	12	14	175	240	17
Escorial (El)	2.128	16	32	70	716	1.175	119
Estremera	361	8	8	3	268	67	7

5[8016]

Hogares clasificados por instalaciones de la vivienda, para cada tipo de hogar (en relación con el número de familias).

TOTAL

	Total	Tipo de instalaciones de la vivienda					
		Sin instalaciones básicas (sin agua corriente o sin retrete o sin electricidad)	Con instalaciones básicas, sin baño	Con instalaciones básicas, con baño, sin agua caliente,	Con instalaciones básicas, baño, agua caliente, sin calefacción	Con instalaciones básicas, baño, agua caliente, calefacción, sin refrigeración	Con instalaciones básicas, baño, agua caliente, calefacción y refrigeración
Fresnedillas	166	5	7	20	76	54	4
Fresno de Torote	81	1	1	7	49	21	2
Fuenlabrada	39.701	191	62	3.340	15.369	18.804	1.935
Fuente el Saz de Jarama	757	29	8	20	254	420	26
Fuentidueña de Tajo	418	5	13	1	322	76	1
Galapagar	2.587	52	37	59	750	1.540	149
Garganta de los Montes	110	11	5	5	66	20	3
Gargantilla del Lozoya	79	7	2	3	47	20	-
Gascones	39	-	1	1	21	16	-
Getafe	39.337	383	147	4.447	23.279	10.174	907
Griñón	638	10	5	21	208	372	22
Guadalix de la Sierra	545	22	19	17	283	168	36
Guadarrama	2.052	17	27	48	802	1.019	139
Hiruela (La)	24	3	2	2	13	4	-
Horcajo de la Sierra	62	5	4	2	44	7	-
Horcajuelo de la Sierra	55	5	2	5	33	9	1
Hoyo de Manzanares	1.104	6	10	31	293	643	121
Humanes de Madrid	2.164	22	14	123	1.101	796	108
Leganés	47.907	433	116	5.741	23.031	16.934	1.652
Loeches	656	22	33	26	277	268	30
Lozoya	154	4	9	9	92	40	-
Lozoyuela-Navas-Sieteiglesias	224	15	13	12	114	67	3
Madarcos	12	1	-	1	10	-	-
Madrid	989.901	14.245	20.681	127.005	352.831	431.325	43.814
Centro	56.836	2.936	6.056	8.593	24.491	13.147	1.613
Palacio	9.577	401	897	1.263	3.868	2.739	409
Embajadores	19.413	1.414	2.676	2.843	8.608	3.554	318
Cortes	4.501	173	397	582	2.030	1.168	151
Justicia	6.769	202	454	1.114	2.910	1.826	263
Universidad	13.683	612	1.406	2.275	5.857	3.163	370
Sol	2.893	134	226	516	1.218	697	102
Arganzuela	42.248	380	1.973	6.299	11.826	20.049	1.721
Imperial	6.487	31	242	850	1.409	3.714	241
Acacias (Las)	9.621	104	324	1.112	1.848	5.712	521
Chopera (La)	8.163	31	233	1.365	2.746	3.500	288
Legazpi	1.098	11	22	91	282	634	58
Delicias (Las)	6.956	56	424	1.096	2.103	3.029	248
Palos de Moguer	9.722	147	700	1.755	3.320	3.439	361
Atocha	201	-	28	30	118	21	4
Retiro	42.038	253	702	5.703	6.047	26.276	3.057
Pacífico	12.131	87	368	1.980	2.301	6.773	622
Adelfas	4.385	49	71	423	661	2.730	451
Estrella	8.384	52	6	663	739	6.203	721
Ibiza	9.323	27	206	1.719	1.698	5.237	436
Jerónimos	2.734	24	45	356	320	1.833	156
Niño Jesús	5.081	14	6	562	328	3.500	671
Salamanca	56.396	384	1.541	8.472	8.930	33.354	3.715
Recoletos	5.613	57	141	765	829	3.326	495
Goya	12.552	115	370	2.368	2.406	6.637	656
Fuente del Berro	8.314	45	265	1.344	1.423	4.806	431
Guindalera	15.059	102	375	1.508	1.935	10.275	864
Lista	8.729	43	233	1.434	1.555	4.876	588
Castellana	6.129	22	157	1.053	782	3.434	681

5[8016]

Hogares clasificados por instalaciones de la vivienda, para cada tipo de hogar (en relación con el número de familias).

TOTAL

	Total	Tipo de instalaciones de la vivienda					
		Sin instalaciones básicas (sin agua corriente o sin retrete o sin electricidad)	Con instalaciones básicas, sin baño	Con instalaciones básicas, con baño, sin agua caliente,	Con instalaciones básicas, baño, agua caliente, sin calefacción	Con instalaciones básicas, baño, agua caliente, calefacción, sin refrigeración	Con instalaciones básicas, baño, agua caliente, calefacción y refrigeración
Chamartín	49.032	327	330	5.104	5.813	33.051	4.407
El Viso	5.023	27	46	269	312	3.746	623
Prosperidad	13.869	74	143	1.617	1.894	9.172	969
Ciudad Jardín	6.817	56	107	971	1.192	4.105	386
Hispanoamérica	10.572	79	20	1.356	1.015	7.262	840
Nueva España	7.201	37	7	408	519	5.236	994
Castilla	5.550	54	7	483	881	3.530	595
Tetuán	53.050	2.206	2.705	6.567	17.068	22.092	2.412
Bellas Vistas	10.347	169	778	1.284	3.933	3.834	349
Cuatro Caminos	13.445	301	623	1.708	2.352	7.685	776
Castillejos	7.501	72	205	707	1.320	4.426	771
Almenara	6.873	493	245	959	2.896	2.071	209
Valdeacederas	7.305	848	357	864	3.246	1.859	131
Berruguete	7.579	323	497	1.045	3.321	2.217	176
Chamberí	59.736	582	2.197	9.062	12.394	31.941	3.560
Gaztambide	10.718	48	267	1.733	1.970	6.007	693
Arapiles	11.262	82	412	1.921	2.579	5.652	616
Trafalgar	11.165	173	850	1.862	3.314	4.576	390
Almagro	7.225	106	216	832	1.002	4.452	617
Ríos Rosas	11.378	112	394	1.875	2.781	5.695	521
Vallehermoso	7.988	61	58	839	748	5.559	723
Fuencarral-El Pardo	61.289	1.014	262	7.197	18.790	31.404	2.622
El Pardo	1.446	12	18	349	725	317	25
Fuentelarreina	1.076	3	1	25	57	871	119
Peñagrande	14.160	409	84	1.238	3.466	8.358	605
El Pilar	19.081	71	15	3.408	9.159	6.054	374
La Paz	11.741	40	3	362	565	9.890	881
Valverde	10.085	208	135	1.418	4.564	3.396	364
Mirasierra	3.480	245	5	328	193	2.459	250
El Goloso	220	26	1	69	61	59	4
Moncloa-Aravaca	34.243	349	466	4.974	8.062	18.117	2.275
Casa de Campo	4.425	33	80	872	787	2.429	224
Argüelles	10.091	71	238	1.777	1.839	5.274	892
Ciudad Universitaria	4.903	40	42	419	885	3.133	384
Valdezarza	11.205	166	82	1.779	3.744	4.970	464
Vaidemarin	174	1	-	3	14	125	31
El Plantío	463	9	3	26	47	336	42
Aravaca	2.982	29	21	98	746	1.850	238
Latina	84.904	672	577	11.469	38.098	31.498	2.590
Los Cármenes	4.316	250	62	616	2.166	1.137	85
Puerta del Ángel	16.675	94	435	2.426	8.946	4.403	371
Lucero	12.018	84	26	1.897	4.696	4.934	381
Aluche	26.529	107	18	3.064	10.946	11.401	993
Campamento	6.630	47	10	846	2.467	3.037	223
Las Águilas-Cuatro Vientos	18.736	90	26	2.620	8.877	6.586	537
Carabanchel	75.684	779	721	11.028	38.881	22.265	2.010
Comillas	9.080	41	172	1.431	3.367	3.723	346
Opañel	11.389	232	161	1.555	5.295	3.785	361
San Isidro	12.536	181	180	1.716	5.899	4.194	366
Vista Alegre	16.343	90	91	2.398	8.983	4.398	383
Puerta Bonita	10.093	97	58	1.375	6.153	2.207	203
Buenavista	7.472	106	52	1.087	4.095	1.951	181
Abrantes	8.771	32	7	1.466	5.089	2.007	170

5[8016]

Hogares clasificados por instalaciones de la vivienda, para cada tipo de hogar (en relación con el número de familias).

TOTAL

	Total	Tipo de instalaciones de la vivienda					
		Sin instalaciones básicas (sin agua corriente o sin retrete o sin electricidad)	Con instalaciones básicas, sin baño	Con instalaciones básicas, con baño, sin agua caliente,	Con instalaciones básicas, baño, agua caliente, sin calefacción	Con instalaciones básicas, baño, agua caliente, calefacción, sin refrigeración	Con instalaciones básicas, baño, agua caliente, calefacción y refrigeración
Usura	37.914	370	389	3.406	17.586	15.089	1.074
Orcasitas	6.120	9	—	72	246	5.505	288
Orcasur	2.859	69	20	108	635	1.899	128
San Fermín	4.343	71	28	322	2.478	1.377	67
Almendrales	5.996	33	171	589	3.950	1.104	149
Moscardó	9.293	102	79	1.278	4.978	2.622	234
Zofío	4.149	28	16	514	2.489	1.037	65
Pradolongo	5.154	58	75	523	2.810	1.545	143
Puente de Vallecas	71.532	1.454	1.729	6.454	36.299	23.141	2.455
Entrevías	11.868	248	38	961	6.463	3.752	406
San Diego	13.752	566	869	1.531	9.248	1.395	143
Palomeras Bajas	8.412	175	127	883	4.671	2.267	289
Palomeras Sureste	13.067	52	6	748	4.278	7.296	687
Portazgo	9.386	27	20	799	5.065	3.036	439
Numancia	15.047	386	669	1.532	6.574	5.395	491
Moratalaz	32.054	60	8	4.117	8.915	17.622	1.332
Pavones	2.865	4	—	132	924	1.676	129
Marroquina	8.372	23	—	1.170	1.417	5.389	373
Media Legua	6.134	11	—	926	1.289	3.602	306
Fontarrón	7.187	7	2	812	3.815	2.380	171
Vinateros	7.496	15	6	1.077	1.470	4.575	353
Ciudad Lineal	74.357	552	299	11.074	28.309	30.934	3.189
Ventas	18.828	186	127	3.253	9.017	5.684	561
Pueblo Nuevo	20.128	198	46	3.414	10.472	5.482	516
Quintana	9.630	55	73	1.682	4.183	3.359	278
Concepción	8.269	26	31	1.566	2.597	3.685	364
San Pascual	6.773	21	4	650	1.283	4.292	523
San Juan Bautista	3.188	15	2	209	236	2.430	296
Colina	2.033	36	16	192	288	1.308	193
Atalaya	428	2	—	17	24	344	41
Costillares	5.080	13	—	91	209	4.350	417
Hortaleza	41.146	445	140	5.191	13.280	20.301	1.789
Palomas	704	2	1	4	23	602	72
Piovera	1.078	16	11	29	114	716	192
Canillas	13.487	150	77	1.639	2.960	8.013	648
Pinar del Rey	19.300	122	31	2.972	8.674	6.985	516
Apóstol Santiago	4.484	79	11	352	1.359	2.444	239
Valdefuentes	2.093	76	9	195	150	1.541	122
Villaverde	38.152	270	194	4.121	23.472	9.164	931
San Andrés	12.253	142	130	1.288	7.609	2.782	302
San Cristóbal	5.141	22	3	592	4.095	384	45
Butarque	1.851	22	5	164	1.332	299	29
Los Rosales	7.454	55	46	780	4.920	1.529	124
Los Angeles	11.453	29	10	1.297	5.516	4.170	431
Villa de Vallecas	17.638	435	156	1.105	7.015	8.164	763
Casco Histórico de Vallecas	9.865	358	156	906	6.533	1.719	193
Santa Eugenia	7.773	77	—	199	482	6.445	570
Vicálvaro	12.023	185	49	1.590	7.731	2.238	230
Casco Histórico de Vicálvaro	5.648	109	43	641	3.027	1.654	174
Ambroz	6.375	76	6	949	4.704	584	56

5[8016]

Hogares clasificados por instalaciones de la vivienda, para cada tipo de hogar (en relación con el número de familias).

TOTAL

	Total	Tipo de instalaciones de la vivienda					
		Sin instalaciones básicas (sin agua corriente o sin retrete o sin electricidad)	Con instalaciones básicas, sin baño	Con instalaciones básicas, con baño, sin agua caliente,	Con instalaciones básicas, baño, agua caliente, sin calefacción	Con instalaciones básicas, baño, agua caliente, calefacción, sin refrigeración	Con instalaciones básicas, baño, agua caliente, calefacción y refrigeración
San Blas	39.775	409	128	4.621	17.772	15.360	1.485
Simancas	8.105	35	92	1.129	5.015	1.700	134
Hellín	3.972	7	7	320	1.930	1.376	332
Amposta	3.562	7	-	366	2.293	825	71
Arcos	7.242	207	3	737	3.496	2.579	220
Rosas	2.865	14	-	285	353	2.087	126
Rejas	2.085	20	4	203	649	1.082	107
Canillejas	9.768	69	15	1.284	3.694	4.314	392
Salvador (El)	2.196	50	7	297	342	1.397	103
Barajas	9.854	183	59	858	2.052	6.118	584
Alameda de Osuna	5.311	21	3	325	115	4.427	420
Aeropuerto	745	7	3	117	446	159	13
Casco Histórico de Barajas	2.231	98	38	249	849	913	84
Timón	1.205	33	7	141	540	438	46
Corralejos	362	24	8	26	102	181	21
Majadahonda	9.028	69	37	243	873	7.158	648
Manzanares el Real	733	14	18	13	371	278	39
Meco	857	3	5	9	613	221	6
Mejorada del Campo	3.694	70	30	230	1.529	1.606	229
Miraflores de la Sierra	787	3	31	25	335	346	47
Molar (El)	869	40	77	46	443	223	40
Molinos (Los)	680	11	21	28	288	300	32
Montejo de la Sierra	111	4	7	3	53	41	3
Moraleja de Enmedio	401	21	9	23	149	178	21
Moratzarzal	679	18	8	6	340	290	17
Morata de Tajuña	1.504	35	110	59	782	485	33
Móstoles	53.281	421	50	7.623	11.895	30.550	2.742
Navacerrada	434	3	8	3	126	262	32
Navalafuente	111	5	6	1	58	41	-
Navalagamella	235	16	27	9	112	67	4
Navalcarnero	2.911	97	87	70	1.757	869	31
Navarredonda	39	2	5	-	26	6	-
Navas del Rey	343	13	30	11	161	123	5
Nuevo Baztán	163	1	1	13	39	100	9
Olmeda de las Fuentes	47	3	-	4	29	11	-
Orusco	217	2	24	9	85	95	2
Paracuellos de Jarama	1.216	25	16	33	317	726	99
Parla	18.850	108	47	1.708	11.301	5.202	484
Patones	116	12	1	1	60	40	2
Pedrezuela	277	17	9	6	125	110	10
Pelayos de la Presa	288	14	-	-	195	76	3
Perales de Tajuña	665	25	60	15	333	230	2
Pezuela de las Torres	146	11	13	21	77	22	2
Pinilla del Valle	55	1	3	2	19	29	1
Pinto	6.335	65	42	363	2.843	2.778	244
Piñuecar	49	2	5	3	26	13	-
Pozuelo de Alarcón	12.582	90	75	340	2.735	6.384	958
Pozuelo del Rey	62	5	7	1	40	8	1
Prádena del Rincón	46	3	3	6	27	7	-
Puebla de la Sierra	23	3	1	6	11	2	-
Puentes Viejas	134	115	5	1	11	2	-
Quijorna	191	7	6	14	88	68	8
Rascafría	436	3	16	14	185	200	18
Redueña	47	4	1	3	27	9	3
Ribatejada	101	8	2	9	49	33	-

5[8016]

Hogares clasificados por instalaciones de la vivienda, para cada tipo de hogar (en relación con el número de familias).

TOTAL

	Total	Tipo de instalaciones de la vivienda					
		Sin instalaciones básicas (sin agua corriente o sin retrete o sin electricidad)	Con instalaciones básicas, sin baño	Con instalaciones básicas, con baño, sin agua caliente,	Con instalaciones básicas, baño, agua caliente, sin calefacción	Con instalaciones básicas, baño, agua caliente, calefacción, sin refrigeración	Con instalaciones básicas, baño, agua caliente, calefacción y refrigeración
Rivas-Vaciamadrid	4.448	15	4	40	546	3.506	337
Robledillo de la Jara	25	20	-	1	2	2	-
Robledo de Chavela	581	5	37	174	153	205	7
Robregordo	38	2	5	5	15	10	1
Rozas de Madrid (Las)	9.559	75	30	211	831	7.622	790
Rozas de Puerto Real	131	7	4	13	84	23	-
San Agustín del Guadalix	944	4	9	25	465	398	43
San Fernando de Henares	7.469	99	43	351	2.665	3.916	395
San Lorenzo del Escorial	2.665	14	108	110	1.431	881	121
San Martín de la Vega	1.878	171	36	108	974	516	73
San Martín de Valdeiglesias	1.663	21	127	148	920	428	19
San Sebastián de los Reyes	14.867	121	43	1.549	5.212	7.268	674
Santa María de la Alameda	252	15	23	10	114	84	6
Santorcaz	159	12	6	7	95	34	5
Santos de la Humosa (Los)	276	4	19	17	164	66	6
Serna del Monte (La)	30	2	1	1	15	10	1
Serranillos del Valle	142	6	2	2	52	77	3
Sevilla la Nueva	495	6	8	12	160	279	30
Somosierra	32	1	-	3	13	15	-
Soto del Real	860	11	4	10	344	463	28
Talamanca de Jarama	350	16	11	13	113	183	14
Tielmes	594	17	21	12	277	267	-
Titulcia	269	3	28	125	72	38	3
Torrejón de Ardoz	22.841	118	28	1.180	9.570	10.633	1.312
Torrejón de la Calzada	398	3	1	14	149	216	15
Torrejón de Velasco	459	33	11	27	185	192	11
Torrelaguna	779	37	37	37	292	349	27
Torreiodones	1.900	12	13	50	390	1.314	121
Torremocha de Jarama	65	1	-	1	36	26	1
Torres de la Alameda	797	85	27	38	381	247	19
Tres Cantos	4.319	21	2	56	39	3.889	312
Valdaracete	224	19	30	28	104	41	2
Valdeavero	149	2	6	7	67	58	9
Valdelaguna	207	11	16	8	144	26	2
Valdemanco	157	15	7	4	63	67	1
Valdemaqueda	153	10	10	6	96	31	-
Valdemorillo	845	44	22	36	283	421	39
Valdemoro	4.956	40	38	554	1.738	2.340	246
Valdeolmos	327	9	6	6	87	199	20
Valdepiélagos	93	3	4	2	61	21	2
Valdetorres de Jarama	366	20	7	26	194	110	9
Valdilecha	508	27	38	19	268	151	5
Valverde de Alcalá	70	5	3	2	48	11	1
Velilla de San Antonio	685	11	16	14	252	336	56
Vellón (El)	313	14	1	7	182	107	2
Venturada	126	-	3	2	56	58	7
Villa del Prado	961	23	16	37	719	152	14
Villaconejos	891	45	57	16	654	117	2
Villalbilla	524	19	23	28	145	282	27
Villamanrique de Tajo	192	3	20	12	98	58	1
Villamanta	346	98	10	2	117	119	-
Villamantilla	98	6	4	6	58	22	2
Villanueva de la Cañada	1.131	18	5	11	214	821	62
Villanueva de Perales	120	11	14	3	54	37	1
Villanueva del Pardillo	590	13	11	36	250	242	38

5[8016]

Hogares clasificados por instalaciones de la vivienda, para cada tipo de hogar (en relación con el número de familias).

TOTAL

	Total	Tipo de instalaciones de la vivienda					
		Sin instalaciones básicas (sin agua corriente o sin retrete o sin electricidad)	Con instalaciones básicas, sin baño	Con instalaciones básicas, con baño, sin agua caliente,	Con instalaciones básicas, baño, agua caliente, sin calefacción	Con instalaciones básicas, baño, agua caliente, calefacción, sin refrigeración	Con instalaciones básicas, baño, agua caliente, calefacción y refrigeración
Villar del Olmo	174	6	13	9	71	71	4
Villarejo de Salvanés	1.536	59	87	47	824	476	43
Villaviciosa de Odón	3.403	37	14	134	862	2.084	272
Villavieja del Lozoya	57	3	8	3	28	15	-
Zarzalejo	306	20	15	23	141	99	8
ESTRATOS DE POBLACION							
Menos de 101 hab.	357	55	26	26	188	59	3
De 101 a 500 hab.	4.489	369	276	222	2.233	1.318	71
De 501 a 1.000 hab.	4.615	205	264	328	2.282	1.451	85
De 1.001 a 2.000 hab.	14.518	539	610	639	6.308	6.023	399
De 2.001 a 5.000 hab.	26.838	724	837	838	11.668	11.661	1.110
De 5.001 a 10.000 hab.	20.119	430	588	818	9.063	8.307	913
De 10.001 a 20.000 hab.	33.263	433	279	1.552	8.906	20.008	2.085
De 20.001 a 50.000 hab.	77.620	942	900	3.009	24.787	43.457	4.525
De 50.001 a 100.000 hab.	98.593	632	217	8.130	40.271	44.110	5.233
De 100.001 a 200.000 hab.	264.049	1.988	569	37.941	100.131	113.029	10.391
Más de 200.000 hab.	989.901	14.245	20.681	127.005	352.831	431.325	43.814
AREA METROPOLITANA	1.428.763	17.695	21.935	175.499	511.307	637.776	64.551
Municipio de Madrid	989.901	14.245	20.681	127.005	352.831	431.325	43.814
Almendra Central	359.336	7.068	15.504	49.800	86.569	179.910	20.485
Periferia Noroeste	220.889	2.543	1.226	29.294	70.493	106.874	10.459
Periferia Este	101.490	1.089	341	11.433	41.433	43.384	3.810
Periferia Sur	308.186	3.545	3.610	36.478	154.336	101.157	9.060
Corona Metropolitana	438.862	3.450	1.254	48.494	158.476	206.451	20.737
Corona Metropolitana Norte	47.667	467	226	4.252	16.831	23.107	2.784
Corona Metropolitana Este	105.460	791	338	11.050	35.520	52.249	5.512
Corona Metropolitana Sur	244.701	1.860	508	32.102	99.499	101.443	9.289
Corona Metropolitana Oeste	41.034	332	182	1.090	6.626	29.652	3.152
MUNICIPIOS NO METROPOLITANOS	105.599	2.867	3.312	5.009	47.361	42.972	4.078
TOTAL MUNICIPIOS PAMAM	21.124	656	954	1.075	9.694	8.014	731
Sierra Norte	5.246	379	234	209	2.493	1.822	109
Alto Manzanares	4.491	80	111	96	1.926	2.070	208
Alto Guadarrama	7.901	100	304	444	3.344	3.319	390
Sudoccidental	3.486	97	305	326	1.931	803	24
CORREDORES DE TRANSPORTE	1.534.362	20.562	25.247	180.508	558.668	680.748	68.629
Madrid Municipio	989.901	14.245	20.681	127.005	352.831	431.325	43.814
Corredor Norte	63.014	1.068	676	4.914	23.278	29.635	3.443
Corredor Henares	105.648	999	497	11.211	37.300	50.363	5.278
Corredor N-III	23.758	551	977	789	10.198	10.237	1.006
Corredor N-IV	86.773	1.152	816	8.152	48.448	25.838	2.367
Corredor Fuenlabrada	91.327	701	215	9.267	40.080	37.313	3.751
Corredor N-V	107.515	1.116	607	17.157	30.651	53.473	4.511
Corredor N-VI	66.426	730	778	2.013	15.882	42.564	4.459
ZONAS DE ABONO TRANSPORTE							
Zona A	989.901	14.245	20.681	127.005	352.831	431.325	43.814
Zona B1	209.151	1.710	587	25.074	83.754	88.916	9.110
Zona B2	176.110	1.210	375	15.203	56.085	93.852	9.385
Zona B3	97.350	1.358	946	10.370	35.162	44.984	4.532
Zona C1	36.458	906	1.209	1.592	17.992	13.544	1.215
Zona C2	25.392	1.135	1.449	1.264	12.844	8.127	573

5[8016]

Hogares clasificados por instalaciones de la vivienda, para cada tipo de hogar (en relación con el número de familias).

NO FAMILIARES, UNIPERSONALES

	Total	Tipo de instalaciones de la vivienda					
		Sin instalaciones básicas (sin agua corriente o sin retrete o sin electricidad)	Con instalaciones básicas, sin baño	Con instalaciones básicas, con baño, sin agua caliente,	Con instalaciones básicas, baño, agua caliente, sin calefacción	Con instalaciones básicas, baño, agua caliente, calefacción, sin refrigeración	Con instalaciones básicas, baño, agua caliente, calefacción y refrigeración
TOTAL COMUNIDAD	204.040	5.783	11.264	30.797	78.728	70.394	7.074
Acebeda (La)	9	1	-	1	6	1	-
Ajalvir	27	-	6	2	12	7	-
Alameda del Valle	10	3	2	-	3	2	-
Alamo (El)	101	6	13	1	57	24	-
Alcalá de Henares	3.006	29	64	774	1.133	920	86
Alcobendas	1.309	20	15	171	615	415	73
Alcorcón	2.840	28	10	718	1.031	1.004	49
Aldea del Fresno	41	1	2	2	28	8	-
Algete	131	1	5	25	38	55	7
Alpedrete	135	13	11	16	36	55	4
Ambite	20	-	5	2	12	1	-
Anchuelo	14	1	1	1	6	5	-
Aranjuez	1.189	73	142	111	675	184	4
Arganda del Rey	467	18	63	41	230	105	10
Arroyomolinos	18	-	1	-	6	10	1
Atazar (El)	11	4	2	-	4	1	-
Batres	15	1	1	2	7	4	-
Becerril de la Sierra	90	6	9	4	45	25	1
Belmonte de Tajo	54	1	20	-	30	3	-
Berruoco (El)	21	6	2	2	9	2	-
Berzosa del Lozoya	5	-	-	-	5	-	-
Boadilla del Monte	198	5	2	8	53	118	12
Boalo (El)	71	4	3	3	30	31	-
Braojos	11	4	3	-	1	2	1
Brea de Tajo	46	8	30	-	6	2	-
Brunete	68	1	3	2	41	20	1
Buitrago del Lozoya	46	-	2	2	31	10	1
Bustarviejo	66	4	3	5	38	15	1
Cabanillas de la Sierra	30	2	2	2	18	6	-
Cabrera (La)	38	8	2	3	19	6	-
Cadalso de los Vidrios	118	8	33	10	54	13	-
Camarma de Esteruelas	28	4	-	2	18	3	1
Campo Real	86	9	17	5	38	15	2
Canencia	34	1	10	3	16	4	-
Carabaña	98	12	29	3	47	6	1
Casarrubuelos	30	4	1	5	14	5	1
Cenicientos	165	21	41	36	59	8	-
Cercedilla	174	2	32	12	62	62	4
Cervera de Buitrago	8	5	-	-	3	-	-
Ciempozuelos	234	25	24	30	120	34	1
Cobeña	40	3	-	-	19	17	1
Colmenar de Oreja	189	26	30	8	116	8	1
Colmenar del Arroyo	32	4	5	3	13	5	2
Colmenar Viejo	652	57	52	38	334	155	16
Colmenarejo	103	1	2	4	43	52	1
Collado Mediano	89	6	4	8	41	27	3
Collado Villalba	733	21	18	44	253	388	29
Corpa	12	5	1	1	5	-	-
Coslada	1.003	21	23	96	393	429	41
Cubas	22	2	1	2	11	5	1
Chapinería	63	3	5	-	29	26	-
Chinchón	176	16	26	16	97	19	-
Daganzo de Arriba	52	8	4	6	20	12	2
Escorial (El)	272	5	16	17	112	116	6
Estremera	76	4	4	1	59	6	2

5[8016]

Hogares clasificados por instalaciones de la vivienda, para cada tipo de hogar (en relación con el número de familias).

NO FAMILIARES, UNIPERSONALES

	Total	Tipo de instalaciones de la vivienda					
		Sin instalaciones básicas (sin agua corriente o sin retrete o sin electricidad)	Con instalaciones básicas, sin baño	Con instalaciones básicas, con baño, sin agua caliente,	Con instalaciones básicas, baño, agua caliente, sin calefacción	Con instalaciones básicas, baño, agua caliente, calefacción, sin refrigeración	Con instalaciones básicas, baño, agua caliente, calefacción y refrigeración
Fresnedillas	31	1	3	6	18	2	1
Fresno de Torote	24	-	-	1	18	4	1
Fuenlabrada	1.640	21	21	167	675	717	39
Fuente el Saz de Jarama	71	11	4	2	29	23	2
Fuentidueña de Tajo	61	2	7	1	49	2	-
Galapagar	230	17	10	10	89	96	8
Garganta de los Montes	23	4	1	1	15	1	1
Gargantilla del Lozoya	15	2	1	-	10	2	-
Gascones	16	-	-	1	11	4	-
Getafe	2.944	80	56	410	1.992	375	31
Grifón	47	3	2	2	27	13	-
Guadalupe de la Sierra	80	11	5	3	39	17	5
Guadarrama	242	3	11	12	111	97	8
Hiruela (La)	9	3	1	2	3	-	-
Horcajo de la Sierra	27	3	2	-	20	2	-
Horcajuelo de la Sierra	13	3	-	1	9	-	-
Hoyo de Manzanares	156	2	1	9	62	66	16
Humanes de Madrid	120	8	4	11	60	33	4
Leganés	2.938	53	38	423	1.567	805	52
Loeches	67	3	11	9	30	13	1
Lozoya	47	1	5	2	27	12	-
Lozoyuela-Navas-Sieteiglesias	50	8	9	3	24	5	1
Madarcos	3	1	-	1	1	-	-
Madrid	164.682	4.349	9.442	25.932	61.071	57.824	6.064
Centro	18.937	1.416	2.905	2.877	7.660	3.533	546
Palacio	3.055	197	415	399	1.160	740	144
Embajadores	6.528	669	1.301	924	2.703	855	76
Cortes	1.437	91	182	201	622	292	49
Justicia	2.200	83	205	378	933	500	101
Universidad	4.785	310	709	792	1.893	944	137
Sol	932	66	93	183	349	202	39
Arganzuela	8.910	128	932	1.615	2.941	3.065	229
Imperial	1.143	9	94	174	298	540	28
Acacias (Las)	1.723	31	167	249	462	748	66
Chopera (La)	1.645	6	110	315	613	559	42
Legazpi	199	2	10	22	79	79	7
Delicias (Las)	1.467	20	191	272	548	414	22
Palos de Moguer	2.677	60	345	573	915	720	64
Atocha	56	-	15	10	26	5	-
Retiro	7.518	58	341	1.483	1.535	3.711	390
Pacífico	2.517	23	186	556	616	1.035	101
Adelfas	732	11	37	110	162	374	38
Estrella	842	8	-	127	118	524	65
Ibiza	2.241	9	95	483	479	1.092	83
Jerónimos	455	6	20	63	87	251	28
Niño Jesús	731	1	3	144	73	435	75
Salamanca	13.915	125	749	2.535	2.563	7.083	860
Recoletos	1.463	20	65	234	246	768	130
Goya	3.380	43	184	719	708	1.590	136
Fuente del Berro	1.917	15	110	365	413	947	67
Guindalera	3.176	36	183	424	533	1.861	139
Lista	2.456	10	124	465	455	1.204	198
Castellana	1.523	1	83	328	208	713	190

5[8016]

Hogares clasificados por instalaciones de la vivienda, para cada tipo de hogar (en relación con el número de familias).

NO FAMILIARES, UNIPERSONALES

	Total	Tipo de instalaciones de la vivienda					
		Sin instalaciones básicas (sin agua corriente o sin retrete o sin electricidad)	Con instalaciones básicas, sin baño	Con instalaciones básicas, con baño, sin agua caliente,	Con instalaciones básicas, baño, agua caliente, sin calefacción	Con instalaciones básicas, baño, agua caliente, calefacción, sin refrigeración	Con instalaciones básicas, baño, agua caliente, calefacción y refrigeración
Chamartín	9.669	85	135	1.165	1.330	6.068	886
El Viso	970	8	10	71	91	673	117
Prosperidad	2.897	18	70	383	480	1.756	190
Ciudad Jardín	1.512	21	46	251	293	820	81
Hispanoamérica	2.064	15	5	304	214	1.373	153
Nueva España	1.412	15	1	92	125	953	226
Castilla	814	8	3	64	127	493	119
Tetuán	11.768	797	1.239	1.503	3.700	4.067	462
Bellas Vistas	2.449	61	385	321	1.007	622	53
Cuatro Caminos	3.175	112	300	412	600	1.565	186
Castillejos	1.675	26	97	133	296	985	138
Almenara	1.253	140	78	170	505	316	44
Valdeacederas	1.523	327	152	213	573	244	14
Berruete	1.693	131	227	254	719	335	27
Chamberí	15.113	245	1.061	2.637	3.492	6.860	818
Gaztambide	2.717	18	122	503	545	1.332	197
Arapiles	2.841	35	182	548	665	1.255	156
Trafalgar	3.405	86	433	614	1.005	1.181	86
Almagro	1.862	50	116	251	277	1.020	148
Ríos Rosas	2.749	34	183	525	842	1.079	86
Vallehermoso	1.539	22	25	196	158	993	145
Fuencarral-El Pardo	6.943	180	92	1.077	2.774	2.615	205
El Pardo	122	4	8	33	60	15	2
Fuentelarreina	111	-	-	3	8	91	9
Peñagrande	1.522	60	27	161	519	714	41
El Pilar	2.671	10	2	606	1.392	624	37
La Paz	890	2	-	33	74	718	63
Valverde	1.408	70	53	215	699	337	34
Mirasierra	211	34	2	24	19	113	19
El Goloso	8	-	-	2	3	3	-
Moncloa-Aravaca	5.893	85	207	1.103	1.588	2.538	372
Casa de Campo	778	11	30	192	165	350	30
Argüelles	2.489	28	112	502	531	1.083	233
Ciudad Universitaria	806	10	22	113	199	409	53
Valdezarza	1.511	24	32	277	575	569	34
Valdemarín	9	1	-	-	1	5	2
El Plantío	24	1	-	3	4	15	1
Aravaca	276	10	11	16	113	107	19
Latina	10.034	111	204	1.707	5.236	2.600	176
Los Cármenes	558	18	12	110	291	119	8
Puerta del Ángel	2.904	25	172	499	1.670	495	43
Lucero	1.573	19	5	325	692	500	32
Aluche	2.675	19	4	394	1.364	837	57
Campamento	657	11	4	96	362	173	11
Las Águilas-Cuatro Vientos	1.667	19	7	283	857	476	25
Carabanchel	10.423	155	277	1.726	5.896	2.217	152
Comillas	1.413	11	68	241	584	486	23
Opañel	1.698	42	60	264	896	407	29
San Isidro	1.749	32	62	262	906	445	42
Vista Alegre	2.237	22	35	394	1.390	370	26
Puerta Bonita	1.382	27	32	189	874	244	16
Buenavista	793	15	18	142	477	136	5
Abrantes	1.151	6	2	234	769	129	11

5[8016]

Hogares clasificados por instalaciones de la vivienda, para cada tipo de hogar (en relación con el número de familias).

NO FAMILIARES, UNIPERSONALES

	Total	Tipo de instalaciones de la vivienda					
		Sin instalaciones básicas (sin agua corriente o sin retrete o sin electricidad)	Con instalaciones básicas, sin baño	Con instalaciones básicas, con baño, sin agua caliente.	Con instalaciones básicas, baño, agua caliente, sin calefacción	Con instalaciones básicas, baño, agua caliente, calefacción, sin refrigeración	Con instalaciones básicas, baño, agua caliente, calefacción y refrigeración
Usara	4.932	76	156	547	2.564	1.501	88
Orcasitas	531	—	—	5	14	497	15
Orcasur	233	9	3	9	55	142	15
San Fermín	511	11	9	47	303	133	8
Almendrales	969	6	68	92	644	144	15
Moscardó	1.474	26	38	220	881	286	23
Zofío	523	8	7	81	278	146	3
Pradolongo	691	16	31	93	389	153	9
Puente de Vallecas	9.710	416	734	1.137	4.901	2.324	198
Entrevías	1.107	23	9	124	625	304	22
San Diego	2.463	194	373	320	1.438	127	11
Palomeras Bajas	1.167	55	38	187	694	170	23
Palomeras Sureste	1.363	3	2	86	440	791	41
Portazgo	1.161	3	6	103	593	400	56
Numancia	2.449	138	306	317	1.111	532	45
Mortalaz	3.538	12	2	545	1.372	1.528	79
Pavones	295	—	—	16	115	152	12
Marroquina	857	6	—	143	265	427	16
Media Legua	646	—	—	133	191	297	25
Fontarrón	899	3	1	123	573	190	9
Vinateros	841	3	1	130	228	462	17
Ciudad Lineal	11.135	125	131	2.049	4.879	3.663	288
Ventas	3.008	53	63	587	1.534	728	43
Pueblo Nuevo	2.520	28	18	512	1.494	440	28
Quintana	1.748	19	30	337	842	489	31
Concepción	1.693	5	13	386	603	642	44
San Pascual	1.044	4	2	146	262	579	51
San Juan Bautista	343	2	1	36	43	233	28
Colina	315	12	4	36	64	169	30
Atalaya	61	—	—	3	10	43	5
Costillares	403	2	—	6	27	340	28
Hortaleza	4.244	88	58	656	1.707	1.621	114
Palomas	19	—	1	—	1	14	3
Plovera	78	4	5	10	6	45	8
Canillas	1.318	32	36	146	352	711	41
Pinar del Rey	2.163	25	9	425	1.139	529	36
Apóstol Santiago	523	21	4	54	189	233	22
Valdefuentes	143	6	3	21	20	89	4
Villaverde	3.805	56	73	502	2.654	488	32
San Andrés	1.256	37	50	164	846	150	9
San Cristóbal	730	4	1	91	597	34	3
Butarque	124	2	1	18	91	10	2
Los Rosales	659	11	19	87	475	63	4
Los Angeles	1.036	2	2	142	645	231	14
Villa de Vallecas	1.472	77	57	124	704	472	38
Casco Histórico de Vallecas	991	67	57	107	669	87	4
Santa Eugenia	481	10	—	17	35	385	34
Vicálvaro	1.079	27	23	177	725	120	7
Casco Histórico de Vicálvaro	484	24	19	67	279	90	5
Ambroz	595	3	4	110	446	30	2

5[8016]

Hogares clasificados por instalaciones de la vivienda, para cada tipo de hogar (en relación con el número de familias).

NO FAMILIARES, UNIPERSONALES

	Total	Tipo de instalaciones de la vivienda					
		Sin instalaciones básicas (sin agua corriente o sin retrete o sin electricidad)	Con instalaciones básicas, sin baño	Con instalaciones básicas, con baño, sin agua caliente,	Con instalaciones básicas, baño, agua caliente, sin calefacción	Con instalaciones básicas, baño, agua caliente, calefacción, sin refrigeración	Con instalaciones básicas, baño, agua caliente, calefacción y refrigeración
San Blas	4.827	54	49	652	2.599	1.375	98
Simancas	1.339	7	34	226	883	177	12
Hellín	449	2	2	34	248	136	27
Amposta	495	2	-	51	352	85	5
Arcos	858	7	-	82	466	281	22
Rosas	145	-	-	20	34	91	-
Rejas	240	2	2	24	119	88	5
Canillejas	1.018	17	8	160	449	366	18
Salvador (El)	283	17	3	55	48	151	9
Barajas	817	33	17	115	251	375	26
Alameda de Osuna	343	-	1	37	12	270	23
Aeropuerto	87	1	2	11	62	10	1
Casco Histórico de Barajas	228	20	9	37	101	59	2
Timón	122	9	-	25	59	29	-
Corralejos	37	3	5	5	17	7	-
Majadahonda	583	12	12	30	85	420	24
Manzanares el Real	104	4	8	4	49	33	6
Meco	59	1	2	3	46	7	-
Mejorada del Campo	244	13	15	16	127	68	5
Miraflores de la Sierra	117	2	13	7	61	33	1
Molar (El)	113	10	31	9	47	12	4
Molinos (Los)	103	6	9	7	51	29	1
Montejo de la Sierra	21	2	1	-	12	6	-
Moraleja de Enmedio	33	2	2	3	17	8	1
Moralzarzal	96	3	2	1	53	36	1
Morata de Tajuña	166	11	37	14	82	22	-
Móstoles	3.147	44	9	566	945	1.461	122
Navacerrada	66	1	3	1	23	36	2
Navalafuente	19	1	3	-	9	6	-
Navalagamella	58	11	15	5	19	8	-
Navalcarnero	318	40	38	30	174	33	3
Navarredonda	9	-	1	-	7	1	-
Navas del Rey	59	6	19	5	23	6	-
Nuevo Baztán	18	-	1	3	2	10	-
Olmeda de las Fuentes	12	1	-	4	7	-	-
Orusco	42	1	13	-	18	10	-
Paracuellos de Jarama	101	6	7	6	36	41	5
Parla	987	11	14	99	617	233	13
Patones	17	5	-	-	10	2	-
Pedrezuela	50	8	5	2	24	10	1
Pelayos de la Presa	60	2	-	-	45	13	-
Perales de Tajuña	111	13	30	8	45	14	1
Pezuela de las Torres	19	3	4	4	7	1	-
Pinilla del Valle	9	-	-	1	7	1	-
Pinto	512	14	17	29	273	167	12
Piñuecar	8	-	1	-	4	3	-
Pozuelo de Alarcón	776	21	21	40	286	370	38
Pozuelo del Rey	5	1	1	-	3	-	-
Prádena del Rincón	5	1	-	-	4	-	-
Puebla de la Sierra	8	2	-	1	4	1	-
Puentes Viejas	26	19	3	1	3	-	-
Quijorna	19	3	2	3	8	3	-
Rascafría	78	2	7	6	43	20	-
Redueña	12	1	1	-	8	1	1
Ribatejada	20	5	1	4	4	6	-

5[8016]

Hogares clasificados por instalaciones de la vivienda, para cada tipo de hogar (en relación con el número de familias).

NO FAMILIARES, UNIPERSONALES

	Total	Tipo de instalaciones de la vivienda					
		Sin instalaciones básicas (sin agua corriente o sin retrete o sin electricidad)	Con instalaciones básicas, sin baño	Con instalaciones básicas, con baño, sin agua caliente,	Con instalaciones básicas, baño, agua caliente, sin calefacción	Con instalaciones básicas, baño, agua caliente, calefacción, sin refrigeración	Con instalaciones básicas, baño, agua caliente, calefacción y refrigeración
Rivas-Vaciamadrid	246	3	1	10	41	183	8
Robledillo de la Jara	8	5	-	1	-	2	-
Robledo de Chavela	96	1	13	38	28	15	1
Robregordo	10	-	1	3	5	1	-
Rozas de Madrid (Las)	641	4	10	21	91	450	65
Rozas de Puerto Real	45	6	2	8	24	5	-
San Agustín del Guadalix	86	1	2	3	48	31	1
San Fernando de Henares	486	21	11	34	218	190	12
San Lorenzo del Escorial	404	5	41	34	224	94	6
San Martín de la Vega	160	31	13	17	74	23	2
San Martín de Valdeiglesias	275	12	67	39	126	28	3
San Sebastián de los Reyes	843	17	12	91	390	308	25
Santa María de la Alameda	49	3	12	2	28	4	-
Santorcaz	25	5	4	2	11	3	-
Santos de la Humosa (Los)	43	3	8	8	22	2	-
Serna del Monte (La)	8	1	1	1	4	1	-
Serranillos del Valle	19	-	2	1	10	6	-
Sevilla la Nueva	51	2	2	2	22	23	-
Somosierra	4	1	-	-	3	-	-
Soto del Real	126	3	-	4	60	57	2
Talamanca de Jarama	44	6	3	6	15	13	1
Tielmes	82	5	7	5	51	14	-
Titulcia	26	1	9	8	6	2	-
Torrejón de Ardoz	1.374	19	11	79	767	458	40
Torrejón de la Calzada	15	-	-	1	9	5	-
Torrejón de Velasco	67	12	2	10	28	14	1
Torrelaguna	111	9	14	7	53	28	-
Torrelodones	149	3	4	6	36	94	6
Torremocha de Jarama	17	-	-	-	10	6	1
Torres de la Alameda	62	15	6	2	34	5	-
Tres Cantos	271	3	-	4	5	242	17
Valdaracete	37	10	9	6	10	2	-
Valdeavero	14	1	1	1	7	4	-
Valdelaguna	41	6	9	6	18	2	-
Valdemanco	32	8	1	2	12	9	-
Valdemaqueda	28	6	5	4	12	1	-
Valdemorillo	103	12	9	8	40	30	4
Valdemoro	310	7	20	52	134	87	10
Valdeolmos	33	1	2	3	16	11	-
Valdepiélagos	13	3	2	1	6	1	-
Valdetorres de Jarama	42	4	1	10	19	7	1
Valdilecha	76	10	18	6	34	7	1
Valverde de Alcalá	8	1	1	-	5	1	-
Velilla de San Antonio	47	4	3	4	23	10	3
Vellón (El)	50	6	-	4	37	3	-
Venturada	29	-	2	-	10	17	-
Villa del Prado	120	8	3	9	84	15	1
Villaconejos	115	21	27	7	56	4	-
Villaalbilla	49	4	13	3	15	14	-
Villamanrique de Tajo	23	-	6	2	12	3	-
Villamanta	53	15	3	-	21	14	-
Villamantilla	18	3	1	4	7	2	1
Villanueva de la Cañada	86	3	3	4	26	50	-
Villanueva de Perales	32	6	12	1	9	4	-
Villanueva del Pardillo	40	3	2	3	20	11	1

5[8016]

Hogares clasificados por instalaciones de la vivienda, para cada tipo de hogar (en relación con el número de familias).

NO FAMILIARES, UNIPERSONALES

	Total	Tipo de instalaciones de la vivienda					
		Sin instalaciones básicas (sin agua corriente o sin retrete o sin electricidad)	Con instalaciones básicas, sin baño	Con instalaciones básicas, con baño, sin agua caliente,	Con instalaciones básicas, baño, agua caliente, sin calefacción	Con instalaciones básicas, baño, agua caliente, calefacción, sin refrigeración	Con instalaciones básicas, baño, agua caliente, calefacción y refrigeración
Villar del Olmo	32	3	7	3	10	7	2
Villarejo de Salvanés	169	25	42	10	74	17	1
Villaviciosa de Odón	197	6	4	18	89	63	17
Villavieja del Lozoya	13	1	4	2	3	3	-
Zarzalejo	67	9	12	8	30	8	-
ESTRATOS DE POBLACION							
Menos de 101 hab.	101	25	6	11	51	8	-
De 101 a 500 hab.	893	122	128	69	410	153	11
De 501 a 1.000 hab.	783	87	122	68	379	123	4
De 1.001 a 2.000 hab.	2.006	173	263	180	958	407	25
De 2.001 a 5.000 hab.	3.149	219	342	194	1.478	851	65
De 5.001 a 10.000 hab.	2.207	121	233	168	1.030	611	44
De 10.001 a 20.000 hab.	2.149	103	109	193	781	883	80
De 20.001 a 50.000 hab.	6.039	241	346	388	2.445	2.409	210
De 50.001 a 100.000 hab.	5.516	88	75	536	2.782	1.843	192
De 100.001 a 200.000 hab.	16.515	255	198	3.058	7.343	5.282	379
Más de 200.000 hab.	164.682	4.349	9.442	25.932	61.071	57.824	6.064
AREA METROPOLITANA							
AREA METROPOLITANA	191.861	4.868	9.878	29.793	72.944	67.507	6.871
Municipio de Madrid	164.682	4.349	9.442	25.932	61.071	57.824	6.064
Almendra Central	85.830	2.854	7.362	13.815	23.221	34.387	4.191
Periferia Noroeste	29.032	511	505	5.000	11.199	10.812	1.005
Periferia Este	10.916	170	131	1.498	5.400	3.495	222
Periferia Sur	38.904	814	1.444	5.619	21.251	9.130	646
Corona Metropolitana	27.179	519	436	3.861	11.873	9.683	807
Corona Metropolitana Norte	3.075	97	79	304	1.344	1.120	131
Corona Metropolitana Este	6.507	116	135	1.019	2.738	2.299	200
Corona Metropolitana Sur	15.008	251	165	2.412	7.100	4.762	318
Corona Metropolitana Oeste	2.589	55	57	126	691	1.502	158
MUNICIPIOS NO METROPOLITANOS							
MUNICIPIOS NO METROPOLITANOS	12.179	915	1.386	1.004	5.784	2.887	203
TOTAL MUNICIPIOS PAMAM							
TOTAL MUNICIPIOS PAMAM	3.465	246	425	299	1.660	788	47
Sierra Norte	986	127	87	58	521	186	7
Alto Manzanares	654	31	41	26	307	232	17
Alto Guadarrama	1.163	35	135	117	546	310	20
Sudoccidental	662	53	162	98	286	60	3
CORREDORES DE TRANSPORTE							
CORREDORES DE TRANSPORTE	204.040	5.783	11.264	30.797	78.728	70.394	7.074
Madrid Municipio	164.682	4.349	9.442	25.932	61.071	57.824	6.064
Corredor Norte	5.111	292	247	441	2.335	1.626	170
Corredor Henares	6.737	168	194	1.054	2.934	2.193	194
Corredor N-III	2.378	191	415	158	1.114	468	32
Corredor N-IV	6.559	275	324	774	3.984	1.128	74
Corredor Fuenlabrada	4.849	93	71	614	2.381	1.592	98
Corredor N-V	7.836	223	274	1.456	2.894	2.789	200
Corredor N-VI	5.888	192	297	368	2.015	2.774	242
ZONAS DE ABONO TRANSPORTE							
Zona A	164.682	4.349	9.442	25.932	61.071	57.824	6.064
Zona B1	13.486	270	194	1.999	6.569	4.120	334
Zona B2	9.868	156	124	1.043	3.762	4.414	369
Zona B3	7.388	299	350	1.134	3.071	2.325	209
Zona C1	4.444	294	488	344	2.227	1.031	60
Zona C2	4.172	415	666	345	2.028	680	38

5[8016]

Hogares clasificados por instalaciones de la vivienda, para cada tipo de hogar (en relación con el número de familias).

NO FAMILIARES, CON DOS O MAS PERSONAS

	Total	Tipo de instalaciones de la vivienda					
		Sin instalaciones básicas (sin agua corriente o sin retrete o sin electricidad)	Con instalaciones básicas, sin baño	Con instalaciones básicas, con baño, sin agua caliente,	Con instalaciones básicas, baño, agua caliente, sin calefacción	Con instalaciones básicas, baño, agua caliente, calefacción, sin refrigeración	Con instalaciones básicas, baño, agua caliente, calefacción y refrigeración
TOTAL COMUNIDAD	14.862	187	239	1.734	5.389	6.476	837
Alameda del Valle	3	1	-	-	-	2	-
Alamo (EI)	8	-	2	-	4	2	-
Alcalá de Henares	344	4	-	51	152	124	13
Alcobendas	87	-	-	8	39	34	6
Alcorcón	104	-	-	25	37	41	1
Algete	5	-	-	2	-	2	1
Alpedrete	3	-	-	1	1	1	-
Ambite	1	-	-	-	1	-	-
Aranjuez	21	-	2	5	10	1	3
Arganda del Rey	15	2	2	2	4	4	1
Arroyomolinos	1	-	-	-	-	1	-
Becerril de la Sierra	4	-	-	-	3	1	-
Berrueco (EI)	1	-	-	-	1	-	-
Boadilla del Monte	19	5	-	-	2	10	2
Boalo (EI)	2	-	-	-	-	2	-
Brunete	2	-	-	-	2	-	-
Buitrago del Lozoya	5	-	-	-	4	1	-
Cadalso de los Vidrios	1	-	-	-	1	-	-
Campo Real	2	-	-	-	2	-	-
Cercedilla	5	-	1	1	-	3	-
Ciempozuelos	2	-	-	-	1	1	-
Cobeña	1	1	-	-	-	-	-
Colmenar del Arroyo	1	-	-	-	-	1	-
Colmenar Viejo	22	-	1	-	14	5	2
Colmenarejo	4	-	-	-	2	2	-
Collado Mediano	3	-	-	-	-	3	-
Collado Villalba	39	-	1	-	18	19	1
Corpa	1	-	1	-	-	-	-
Coslada	60	-	-	5	16	34	5
Cubas	2	-	-	-	1	1	-
Chapinería	2	-	-	-	-	2	-
Chinchón	5	-	1	-	3	1	-
Daganzo de Arriba	1	-	-	-	1	-	-
Escorial (EI)	7	-	1	-	2	4	-
Fuenlabrada	123	1	-	10	57	53	2
Fuente el Saz de Jarama	4	-	-	-	3	1	-
Galapagar	9	-	-	-	1	6	2
Gargantilla del Lozoya	1	-	-	-	-	1	-
Getafe	104	-	-	7	79	17	1
Griñón	4	1	-	1	2	-	-
Guadalix de la Sierra	1	1	-	-	-	-	-
Guadarrama	6	-	-	-	4	2	-
Hiruela (La)	2	-	-	-	2	-	-
Hoyo de Manzanares	2	-	-	-	1	1	-
Humanes de Madrid	6	-	-	-	2	4	-
Leganés	103	1	-	13	50	38	1
Loeches	5	1	-	-	4	-	-
Lozoyuela-Navas-Sieteiglesias	2	-	-	-	1	1	-

5[8016]

Hogares clasificados por instalaciones de la vivienda, para cada tipo de hogar (en relación con el número de familias).

NO FAMILIARES, CON DOS O MAS PERSONAS

	Total	Tipo de instalaciones de la vivienda					
		Sin instalaciones básicas (sin agua corriente o sin retrete o sin electricidad)	Con instalaciones básicas, sin baño	Con instalaciones básicas, con baño, sin agua caliente,	Con instalaciones básicas, baño, agua caliente, sin calefacción	Con instalaciones básicas, baño, agua caliente, calefacción, sin refrigeración	Con instalaciones básicas, baño, agua caliente, calefacción y refrigeración
Madrid	12.919	152	221	1.543	4.608	5.635	760
Centro	1.801	58	98	226	897	440	82
Palacio	260	10	14	20	125	69	22
Embajadores	529	28	37	58	281	109	16
Cortes	174	1	9	20	88	47	9
Justicia	254	6	3	44	116	75	10
Universidad	460	10	29	61	235	102	23
Sol	124	3	6	23	52	38	2
Arganzuela	748	4	17	95	269	335	28
Imperial	92	1	2	4	26	53	6
Acacias (Las)	162	1	3	16	55	80	7
Chopera (La)	123	-	-	16	43	61	3
Legazpi	22	-	-	2	5	15	-
Delicias (Las)	132	-	1	22	48	59	2
Palos de Moguer	217	2	11	35	92	67	10
Retiro	645	7	7	68	172	346	45
Pacífico	183	3	2	26	71	73	8
Adelfas	53	2	-	3	14	31	3
Estrella	63	1	-	1	8	48	5
Ibiza	225	1	5	29	62	117	11
Jerónimos	62	-	-	4	14	36	8
Niño Jesús	59	-	-	5	3	41	10
Salamanca	1.474	8	18	239	217	875	117
Recoletos	223	1	2	30	19	150	21
Goya	392	1	6	90	75	191	29
Fuente del Berro	170	-	2	28	36	98	6
Guindalera	248	1	5	19	37	177	9
Lista	232	2	3	40	38	128	21
Castellana	209	3	-	32	12	131	31
Chamartín	805	2	3	46	99	560	95
El Viso	173	-	-	3	9	128	33
Prosperidad	229	-	1	17	52	140	19
Ciudad Jardín	113	-	2	13	18	73	7
Hispanoamérica	136	-	-	10	10	103	13
Nueva España	119	2	-	2	6	88	21
Castilla	35	-	-	1	4	28	2
Tetuán	915	24	20	103	330	393	45
Bellas Vistas	247	3	10	20	112	92	10
Cuatro Caminos	269	9	4	37	57	148	14
Castillejos	102	1	-	7	17	67	10
Almenara	64	5	-	10	31	17	1
Valdeacederas	79	2	3	8	41	22	3
Berruguete	154	4	3	21	72	47	7
Chamberí	1.724	12	28	217	426	914	127
Gaztambide	311	3	4	49	78	151	26
Arapiles	351	1	5	34	85	191	35
Trafalgar	341	-	10	60	114	148	9
Almagro	210	4	4	15	24	146	17
Ríos Rosas	320	3	5	42	98	153	19
Vallehermoso	191	1	-	17	27	125	21

5[8016]

Hogares clasificados por instalaciones de la vivienda, para cada tipo de hogar (en relación con el número de familias).

NO FAMILIARES, CON DOS O MAS PERSONAS

	Total	Tipo de instalaciones de la vivienda					
		Sin instalaciones básicas (sin agua corriente o sin retrete o sin electricidad)	Con instalaciones básicas, sin baño	Con instalaciones básicas, con baño, sin agua caliente,	Con instalaciones básicas, baño, agua caliente, sin calefacción	Con instalaciones básicas, baño, agua caliente, calefacción, sin refrigeración	Con instalaciones básicas, baño, agua caliente, calefacción y refrigeración
Fuencarral-El Pardo	558	5	1	58	198	269	27
El Pardo	3	-	-	1	1	1	-
Fuentelarreina	12	-	-	-	-	12	-
Peña grande	140	2	-	11	42	76	9
El Pilar	188	1	-	28	104	50	5
La Paz	90	-	-	3	12	69	6
Valverde	103	1	1	14	38	44	5
Mirasierra	21	-	-	1	1	17	2
El Goloso	1	1	-	-	-	-	-
Moncloa-Aravaca	634	4	4	86	161	325	54
Casa de Campo	54	-	1	8	10	31	4
Argüelles	293	-	3	53	64	145	28
Ciudad Universitaria	91	1	-	8	25	48	9
Valdezarza	158	1	-	14	57	78	8
Valdemarín	1	-	-	-	-	-	1
El Plantío	6	-	-	2	-	4	-
Aravaca	31	2	-	1	5	19	4
Latina	763	3	5	70	405	246	34
Los Cármenes	26	-	-	5	13	8	-
Puerta del Angel	120	-	4	14	61	37	4
Lucero	88	-	-	6	40	34	8
Aluche	365	3	-	24	206	116	16
Campamento	65	-	1	7	30	23	4
Las Águilas-Cuatro Vientos	99	-	-	14	55	28	2
Carabanchel	642	9	7	99	365	146	16
Comillas	99	2	2	10	33	47	5
Opañel	129	2	1	20	70	34	2
San Isidro	115	2	3	14	67	26	3
Vista Alegre	146	2	1	35	87	19	2
Puerta Bonita	70	-	-	6	55	7	2
Buenavista	34	1	-	5	20	7	1
Abrantes	49	-	-	9	33	6	1
Usera	216	4	3	19	122	59	9
Orcasitas	10	1	-	-	-	8	1
Orcasur	8	-	-	1	1	6	-
San Fermín	16	-	1	1	13	1	-
Almendrales	46	-	-	4	32	8	2
Moscardó	78	2	1	8	38	24	5
Zofio	32	-	-	4	21	7	-
Pradolongo	26	1	1	1	17	5	1
Puente de Vallecas	323	6	5	23	190	90	9
Entrevías	23	-	-	2	12	7	2
San Diego	77	3	3	5	54	10	2
Palomeras Bajas	27	1	-	2	17	7	-
Palomeras Sureste	63	-	-	2	24	36	1
Portazgo	32	-	-	3	21	6	2
Numancia	101	2	2	9	62	24	2
Moratalaz	191	-	-	23	65	92	11
Pavones	8	-	-	-	6	2	-
Marroquina	56	-	-	11	13	30	2
Media Legua	43	-	-	4	11	24	4
Fontarrón	38	-	-	4	25	8	1
Vinateros	46	-	-	4	10	28	4

5[8016]

Hogares clasificados por instalaciones de la vivienda, para cada tipo de hogar (en relación con el número de familias).

NO FAMILIARES, CON DOS O MAS PERSONAS

	Total	Tipo de instalaciones de la vivienda					
		Sin instalaciones básicas (sin agua corriente o sin retrete o sin electricidad)	Con instalaciones básicas, sin baño	Con instalaciones básicas, con baño, sin agua caliente,	Con instalaciones básicas, baño, agua caliente, sin calefacción	Con instalaciones básicas, baño, agua caliente, calefacción, sin refrigeración	Con instalaciones básicas, baño, agua caliente, calefacción y refrigeración
Ciudad Lineal	817	1	2	98	387	288	41
Ventas	223	-	-	29	134	51	9
Pueblo Nuevo	203	1	1	29	125	39	8
Quintana	109	-	1	15	48	42	3
Concepción	128	-	-	16	49	57	6
San Pascual	66	-	-	5	21	39	1
San Juan Bautista	26	-	-	-	2	20	4
Colina	25	-	-	2	6	13	4
Atalaya	2	-	-	-	-	2	-
Costillares	35	-	-	2	2	25	6
Hortaleza	218	2	-	25	69	109	13
Palomas	5	-	-	-	1	3	1
Plovera	6	1	-	-	2	2	1
Canillas	85	-	-	9	17	52	7
Pinar del Rey	103	1	-	14	46	38	4
Apóstol Santiago	18	-	-	2	3	13	-
Valdefuentes	1	-	-	-	-	1	-
Villaverde	125	1	-	12	90	20	2
San Andrés	35	1	-	2	26	6	-
San Cristóbal	15	-	-	2	13	-	-
Butarque	11	-	-	2	9	-	-
Los Rosales	26	-	-	2	21	3	-
Los Angeles	38	-	-	4	21	11	2
Villa de Vallecas	57	1	1	6	23	24	2
Casco Histórico de Vallecas	30	1	1	4	20	2	2
Santa Eugenia	27	-	-	2	3	22	-
Vicálvaro	36	-	-	7	22	7	-
Casco Histórico de Vicálvaro	21	-	-	3	14	4	-
Ambroz	15	-	-	4	8	3	-
San Blas	179	-	-	18	92	67	2
Simancas	43	-	-	9	30	4	-
Hellín	13	-	-	2	6	5	-
Amposta	6	-	-	-	5	1	-
Arcos	19	-	-	2	7	10	-
Rosas	17	-	-	-	5	12	-
Rejas	8	-	-	-	5	3	-
Canillejas	61	-	-	4	30	26	1
Salvador (El)	12	-	-	1	4	6	1
Barajas	48	1	2	5	9	30	1
Alameda de Osuna	27	-	-	2	-	24	1
Aeropuerto	6	1	-	3	2	-	-
Casco Histórico de Barajas	8	-	2	-	3	3	-
Timón	6	-	-	-	4	2	-
Corralejos	1	-	-	-	-	1	-
Majadahonda	45	-	-	-	6	37	2
Manzanares el Real	2	-	-	-	1	1	-
Meco	3	-	-	-	3	-	-
Mejorada del Campo	7	-	1	-	2	3	1
Miraflores de la Sierra	5	-	-	2	2	1	-
Molar (El)	2	-	-	-	2	-	-
Molinos (Los)	9	-	-	1	4	4	-
Moraleja de Enmedio	7	4	1	2	-	-	-
Moralzarzal	5	2	-	-	2	1	-
Morata de Tajuña	1	-	-	-	-	-	1

5[8016]

Hogares clasificados por instalaciones de la vivienda, para cada tipo de hogar (en relación con el número de familias).

NO FAMILIARES, CON DOS O MAS PERSONAS

	Total	Tipo de instalaciones de la vivienda					
		Sin instalaciones básicas (sin agua corriente o sin retrete o sin electricidad)	Con instalaciones básicas, sin baño	Con instalaciones básicas, con baño, sin agua caliente,	Con instalaciones básicas, baño, agua caliente, sin calefacción	Con instalaciones básicas, baño, agua caliente, calefacción, sin refrigeración	Con instalaciones básicas, baño, agua caliente, calefacción y refrigeración
Móstoles	211	4	-	32	50	111	14
Navacerrada	2	-	-	-	1	1	-
Navalagamella	1	-	1	-	-	-	-
Navalcarnero	13	2	-	-	11	-	-
Navas del Rey	2	-	-	-	1	1	-
Paracuellos de Jarama	5	-	-	-	2	3	-
Parla	32	-	-	1	23	8	-
Patones	1	1	-	-	-	-	-
Perales de Tajuña	2	-	-	-	1	1	-
Pezuela de las Torres	1	-	-	-	-	1	-
Pinto	12	-	-	-	8	3	1
Pozuelo de Alarcón	53	-	-	1	11	34	7
Rascafría	2	-	-	-	2	-	-
Ribatejada	3	-	-	-	1	2	-
Rivas-Vaciamadrid	18	-	-	-	3	15	-
Robledo de Chavela	1	-	-	-	-	1	-
Rozas de Madrid (Las)	29	-	-	-	2	26	1
Rozas de Puerto Real	2	-	-	-	-	2	-
San Agustín del Guadalix	5	-	-	-	2	3	-
San Fernando de Henares	23	-	-	1	8	13	1
San Lorenzo del Escorial	14	-	1	-	5	7	1
San Martín de la Vega	3	-	-	-	1	2	-
San Martín de Valdeiglesias	4	-	-	1	2	1	-
San Sebastián de los Reyes	56	-	1	6	14	35	-
Santos de la Humosa (Los)	1	-	-	-	-	1	-
Serranillos del Valle	2	-	-	-	-	2	-
Sevilla la Nueva	1	-	-	-	1	-	-
Somosierra	1	-	-	-	-	1	-
Soto del Real	11	1	-	-	6	3	1
Tielmes	1	1	-	-	-	-	-
Titulcia	1	-	1	-	-	-	-
Torrejón de Ardoz	97	1	-	5	48	42	1
Torrejón de la Calzada	1	-	-	1	-	-	-
Torrejón de Velasco	1	-	-	-	1	-	-
Torreldones	11	-	-	-	3	7	1
Torremoncha de Jarama	2	-	-	-	1	1	-
Torres de la Alameda	1	-	-	-	1	-	-
Tres Cantos	21	-	-	-	-	20	1
Valdaracete	1	-	-	1	-	-	-
Valdeavero	1	-	-	-	1	-	-
Valdemorillo	2	-	-	-	-	2	-
Valdemoro	21	-	-	2	10	7	2
Valdetorres de Jarama	1	-	-	-	-	1	-
Valdilecha	1	-	-	-	1	-	-
Valverde de Alcalá	1	-	-	-	1	-	-
Velilla de San Antonio	2	-	-	-	-	1	1
Venturada	1	-	-	-	1	-	-
Villa del Prado	2	-	-	-	2	-	-
Villalbilla	1	-	-	-	-	1	-
Villamanrique de Tajo	4	-	-	3	1	-	-
Villamantilla	1	-	-	-	1	-	-
Villanueva de la Cañada	5	1	-	-	2	2	-
Villanueva del Pardillo	1	-	-	-	1	-	-
Villaviciosa de Odón	10	-	-	1	2	7	-

5[8016]

Hogares clasificados por instalaciones de la vivienda, para cada tipo de hogar (en relación con el número de familias).

NO FAMILIARES, CON DOS O MAS PERSONAS

	Total	Tipo de instalaciones de la vivienda					
		Sin instalaciones básicas (sin agua corriente o sin retrete o sin electricidad)	Con instalaciones básicas, sin baño	Con instalaciones básicas, con baño, sin agua caliente,	Con instalaciones básicas, baño, agua caliente, sin calefacción	Con instalaciones básicas, baño, agua caliente, calefacción, sin refrigeración	Con instalaciones básicas, baño, agua caliente, calefacción y refrigeración

ESTRATOS DE POBLACION

Menos de 101 hab.	2	-	-	-	2	-	-
De 101 a 500 hab.	22	2	1	-	6	13	-
De 501 a 1.000 hab.	15	-	2	4	4	5	-
De 1.001 a 2.000 hab.	39	7	1	3	17	11	-
De 2.001 a 5.000 hab.	108	6	4	6	55	35	2
De 5.001 a 10.000 hab.	61	-	2	1	20	33	5
De 10.001 a 20.000 hab.	116	7	1	5	31	65	7
De 20.001 a 50.000 hab.	259	2	6	9	81	142	19
De 50.001 a 100.000 hab.	332	1	1	25	140	153	12
De 100.001 a 200.000 hab.	989	10	-	138	425	384	32
Más de 200.000 hab.	12.919	152	221	1.543	4.608	5.635	760

AREA METROPOLITANA	14.514	169	224	1.709	5.238	6.351	823
Municipio de Madrid	12.919	152	221	1.543	4.608	5.635	760
Almendra Central	8.112	115	191	994	2.410	3.863	539
Periferia Noroeste	2.275	13	9	272	824	1.021	136
Periferia Este	463	1	1	54	202	190	15
Periferia Sur	2.069	23	20	223	1.172	561	70
Corona Metropolitana	1.595	17	3	166	630	716	63
Corona Metropolitana Norte	186	-	2	14	67	94	9
Corona Metropolitana Este	556	5	1	62	231	235	22
Corona Metropolitana Sur	689	6	-	88	304	271	20
Corona Metropolitana Oeste	164	6	-	2	28	116	12
MUNICIPIOS NO METROPOLITANOS	348	18	15	25	151	125	14

TOTAL MUNICIPIOS PAMAM	92	4	2	5	42	37	2
Sierra Norte	21	2	-	-	12	7	-
Alto Manzanares	27	2	-	2	13	9	1
Alto Guadarrama	35	-	2	2	13	17	1
Sudoccidental	9	-	-	1	4	4	-

CORREDORES DE TRANSPORTE	14.862	187	239	1.734	5.389	6.476	837
Madrid Municipio	12.919	152	221	1.543	4.608	5.635	760
Corredor Norte	244	5	2	18	95	113	11
Corredor Henares	555	6	2	62	240	224	21
Corredor N-III	53	3	3	6	16	22	3
Corredor N-IV	198	-	3	16	133	39	7
Corredor Fuenlabrada	247	7	1	26	112	98	3
Corredor N-V	365	6	2	59	114	169	15
Corredor N-VI	281	8	5	4	71	176	17

ZONAS DE ABONO TRANSPORTE

Zona A	12.919	152	221	1.543	4.608	5.635	760
Zona B1	613	1	1	66	259	264	22
Zona B2	608	11	1	49	200	321	26
Zona B3	530	16	5	61	235	190	23
Zona C1	121	3	8	6	58	40	6
Zona C2	71	4	3	9	29	26	-

5[8016]

Hogares clasificados por instalaciones de la vivienda, para cada tipo de hogar (en relación con el número de familias).

FAMILIARES, CON UNA FAMILIA SIN NUCLEOS

	Total	Tipo de instalaciones de la vivienda					
		Sin instalaciones básicas (sin agua corriente o sin retrete o sin electricidad)	Con instalaciones básicas, sin baño	Con instalaciones básicas, con baño, sin agua caliente	Con instalaciones básicas, baño, agua caliente, sin calefacción	Con instalaciones básicas, baño, agua caliente, calefacción, sin refrigeración	Con instalaciones básicas, baño, agua caliente, calefacción y refrigeración
TOTAL COMUNIDAD	37.790	629	1.504	6.126	13.595	14.553	1.383
Acebeda (La)	1	1	-	-	-	-	-
Ajalvir	9	-	2	-	5	1	1
Alameda del Valle	1	1	-	-	-	-	-
Alamo (El)	7	-	-	-	5	1	1
Alcalá de Henares	429	6	6	82	160	161	14
Alcobendas	235	1	-	29	122	69	14
Alcorcón	467	1	1	110	174	167	14
Aldea del Fresno	4	-	1	-	2	1	-
Algete	20	1	-	3	8	7	1
Alpedrete	12	-	-	-	6	6	-
Ambite	4	-	1	-	3	-	-
Anchuelo	3	1	-	-	2	-	-
Aranjuez	138	6	23	13	65	30	1
Arganda del Rey	46	2	5	6	20	13	-
Atazar (El)	1	-	-	-	1	-	-
Batres	1	-	-	-	1	-	-
Becerril de la Sierra	8	-	1	1	5	1	-
Belmonte de Tajo	7	1	2	-	1	3	-
Berruoco (El)	3	1	-	-	1	1	-
Berzosa del Lozoya	1	-	1	-	-	-	-
Boadilla del Monte	32	3	-	2	10	14	3
Boalo (El)	4	-	-	-	4	-	-
Braojos	1	-	-	-	-	1	-
Brea de Tajo	10	4	2	-	4	-	-
Brunete	8	-	-	1	4	3	-
Buitrago del Lozoya	6	-	-	1	5	-	-
Bustarviejo	9	-	2	1	5	1	-
Cabanillas de la Sierra	6	-	1	-	5	-	-
Cabrera (La)	7	1	1	-	2	3	-
Cadalso de los Vidrios	15	-	4	1	7	3	-
Canama de Esteruelas	4	-	-	2	2	-	-
Campo Real	11	3	-	-	4	4	-
Canencia	2	1	-	-	1	-	-
Carabaña	13	2	6	1	3	1	-
Casarrubuelos	2	1	-	-	-	1	-
Cenicientos	10	1	2	1	5	1	-
Cercedilla	25	-	1	1	8	13	2
Cervera de Buitrago	1	-	-	-	1	-	-
Ciempozuelos	22	7	3	2	5	4	1
Colmenar de Oreja	14	2	2	-	9	1	-
Colmenar del Arroyo	6	3	-	-	3	-	-
Colmenar Viejo	59	5	4	3	33	11	3
Colmenarejo	11	1	1	1	3	5	-
Collado Mediano	18	-	1	-	6	11	-
Collado Villalba	75	3	1	4	21	44	2
Corpa	1	1	-	-	-	-	-
Coslada	116	-	-	9	50	54	3
Cubas	3	-	-	-	1	2	-
Chapinería	6	-	1	1	1	3	-
Chinchón	20	3	3	2	10	2	-
Daganzo de Arriba	2	1	-	1	-	-	-
Escorial (El)	23	-	1	3	10	8	1
Estremera	6	-	-	-	6	-	-
Fresnedillas	4	-	1	1	1	1	-
Fresno de Torote	1	-	-	1	-	-	-

5[8016]

Hogares clasificados por instalaciones de la vivienda, para cada tipo de hogar (en relación con el número de familias).

FAMILIARES, CON UNA FAMILIA SIN NUCLEOS

	Total	Tipo de instalaciones de la vivienda					
		Sin instalaciones básicas (sin agua corriente o sin retrete o sin electricidad)	Con instalaciones básicas, sin baño	Con instalaciones básicas, con baño, sin agua caliente	Con instalaciones básicas, baño, agua caliente, sin calefacción	Con instalaciones básicas, baño, agua caliente, calefacción, sin refrigeración	Con instalaciones básicas, baño, agua caliente, calefacción y refrigeración
Fuenlabrada	246	6	1	22	99	111	7
Fuente el Saz de Jarama	2	-	-	1	-	1	-
Fuentidueña de Tajo	7	-	-	-	6	1	-
Galapagar	14	-	2	3	1	6	2
Garganta de los Montes	5	2	1	-	2	-	-
Gargantilla del Lozoya	2	-	-	-	2	-	-
Getafe	351	8	1	51	232	58	1
Griñón	5	-	-	-	3	2	-
Guadalix de la Sierra	11	-	2	1	5	2	1
Guadarrama	27	-	1	-	10	15	1
Hiruela (La)	1	-	-	-	1	-	-
Horcajuelo de la Sierra	2	-	-	1	1	-	-
Hoyo de Manzanares	22	-	2	3	7	6	4
Humanes de Madrid	19	-	-	-	13	6	-
Leganés	425	7	-	54	236	119	9
Loeches	9	-	-	1	5	2	1
Lozoya	3	-	-	1	1	1	-
Lozoyuela-Navas-Sieteiglesias	3	1	-	-	2	-	-
Madarcos	1	-	-	-	1	-	-
Madrid	32.735	485	1.343	5.524	11.386	12.762	1.235
Centro	3.391	119	429	641	1.438	691	73
Palacio	579	21	69	105	230	134	20
Embajadores	994	58	159	181	416	164	16
Cortes	270	8	37	33	136	55	1
Justicia	481	11	43	117	203	98	9
Universidad	880	16	103	170	368	200	23
Sol	187	5	18	35	85	40	4
Arganzuela	1.904	13	138	324	610	761	58
Imperial	219	1	16	26	57	115	4
Acacias (Las)	401	7	22	70	98	184	20
Chopera (La)	362	-	18	57	130	146	11
Legazpi	28	-	5	1	8	11	3
Delicias (Las)	337	2	27	58	114	128	8
Palos de Moguer	549	3	49	111	199	175	12
Atocha	8	-	1	1	4	2	-
Retiro	1.741	9	52	374	300	912	94
Pacífico	541	3	30	118	113	253	24
Adelfas	139	3	7	21	20	77	11
Estrella	197	1	-	32	23	122	19
Ibiza	617	1	13	158	116	310	19
Jerónimos	111	-	2	26	17	59	7
Niño Jesús	136	1	-	19	11	91	14
Salamanca	3.288	19	110	645	611	1.757	146
Recoletos	400	2	16	73	62	223	24
Goya	868	4	24	195	191	425	29
Fuente del Berro	400	4	16	91	69	208	12
Guindalera	644	4	22	84	102	402	30
Lista	573	2	17	115	123	295	21
Castellana	403	3	15	87	64	204	30
Chamartín	1.655	10	21	257	222	1.042	103
El Viso	184	-	5	11	18	134	16
Prosperidad	453	2	4	66	88	259	34
Ciudad Jardín	286	2	9	63	45	157	10
Hispanoamérica	390	2	2	81	40	246	19
Nueva España	211	1	1	18	19	159	13
Castilla	131	3	-	18	12	87	11

5[8016]

Hogares clasificados por instalaciones de la vivienda, para cada tipo de hogar (en relación con el número de familias).

FAMILIARES, CON UNA FAMILIA SIN NUCLEOS

	Total	Tipo de instalaciones de la vivienda					
		Sin instalaciones básicas (sin agua corriente o sin retrete o sin electricidad)	Con instalaciones básicas, sin baño	Con instalaciones básicas, con baño, sin agua caliente,	Con instalaciones básicas, baño, agua caliente, sin calefacción	Con instalaciones básicas, baño, agua caliente, calefacción, sin refrigeración	Con instalaciones básicas, baño, agua caliente, calefacción y refrigeración
Tetuán	2.318	95	152	295	778	895	103
Bellas Vistas	551	9	47	63	207	207	18
Cuatro Caminos	640	18	37	96	132	313	44
Castillejos	282	1	11	27	67	155	21
Almenara	259	21	16	30	114	70	8
Valdeacederas	232	38	12	31	88	59	4
Berruguete	354	8	29	48	170	91	8
Chamberí	3.829	25	175	708	836	1.852	233
Gaztambide	860	2	25	157	181	448	47
Arapiles	723	2	31	146	152	333	59
Trafalgar	724	7	60	138	214	288	17
Almagro	410	3	15	67	71	235	19
Ríos Rosas	676	7	38	143	178	280	30
Vallehermoso	436	4	6	57	40	268	61
Fuencarral-El Pardo	1.388	50	10	193	550	543	42
El Pardo	39	1	2	11	20	5	-
Fuentealarreina	14	-	-	-	1	12	1
Peñagrande	266	32	1	27	77	124	5
El Pilar	524	3	2	98	278	134	9
La Paz	209	4	-	7	23	158	17
Valverde	300	9	5	47	144	86	9
Mirasierra	36	1	-	3	7	24	1
Moncloa-Aravaca	1.356	11	37	248	328	648	84
Casa de Campo	158	1	8	27	29	86	7
Argüelles	633	4	20	136	119	304	50
Ciudad Universitaria	194	-	2	24	54	104	10
Valdezarza	302	5	7	58	104	117	11
Valdemarín	5	-	-	1	2	2	-
El Plantío	9	1	-	-	-	7	1
Aravaca	55	-	-	2	20	28	5
Latina	2.026	18	29	318	1.020	595	46
Los Cármenes	100	5	3	15	43	32	2
Puerta del Ángel	575	4	23	100	321	118	9
Lucero	262	-	-	48	113	91	10
Aluche	647	4	1	93	320	214	15
Campamento	139	1	1	24	65	42	6
Las Águilas-Cuatro Vientos	303	4	1	38	158	98	4
Carabanchel	2.039	20	47	329	1.067	536	40
Comillas	291	-	15	54	116	97	9
Opañel	341	7	10	52	152	109	11
San Isidro	399	3	13	53	178	147	5
Vista Alegre	431	6	5	66	261	87	6
Puerta Bonita	216	1	3	38	125	46	3
Buenavista	127	2	-	19	83	18	5
Abrantes	234	1	1	47	152	32	1
Usera	898	7	15	109	477	269	21
Orcasitas	68	-	-	1	1	61	5
Orcasur	51	1	-	2	9	38	1
San Fermín	93	-	-	6	49	36	2
Almendrales	162	-	9	17	102	32	2
Moscardó	302	5	2	47	178	61	9
Zofío	103	-	2	19	64	17	1
Pradolongo	119	1	2	17	74	24	1

5[8016]

Hogares clasificados por instalaciones de la vivienda, para cada tipo de hogar (en relación con el número de familias).

FAMILIARES, CON UNA FAMILIA SIN NUCLEOS

	Total	Tipo de instalaciones de la vivienda					
		Sin instalaciones básicas (sin agua corriente o sin retrete o sin electricidad)	Con instalaciones básicas, sin baño	Con instalaciones básicas, con baño, sin agua caliente,	Con instalaciones básicas, baño, agua caliente, sin calefacción	Con instalaciones básicas, baño, agua caliente, calefacción, sin refrigeración	Con instalaciones básicas, baño, agua caliente, calefacción y refrigeración
Puente de Vallecas	1.511	44	76	196	788	375	32
Entrevías	182	3	—	26	96	51	6
San Diego	380	17	41	59	232	28	3
Palomeras Bajas	178	5	6	18	106	37	6
Palomeras Sureste	186	1	—	17	61	104	3
Portazgo	165	—	1	22	82	52	8
Numancia	420	18	28	54	211	103	6
Moratalaz	747	2	—	120	238	354	33
Pavones	36	1	—	3	10	20	2
Marroquina	191	1	—	35	46	101	8
Media Legua	152	—	—	26	40	81	5
Fontarrón	157	—	—	26	88	40	3
Vinateros	211	—	—	30	54	112	15
Ciudad Lineal	2.173	17	19	382	918	765	72
Ventas	584	7	9	102	288	160	18
Pueblo Nuevo	571	6	2	129	308	115	11
Quintana	370	1	7	66	159	127	10
Concepción	313	2	—	59	105	140	7
San Pascual	142	1	—	13	30	93	5
San Juan Bautista	67	—	—	5	8	50	4
Colina	41	—	1	7	7	23	3
Atalaya	8	—	—	—	3	4	1
Costillares	77	—	—	1	10	53	13
Hortaleza	703	5	5	140	252	281	20
Palomas	5	—	—	—	—	5	—
Piovera	6	—	—	1	1	2	2
Canillas	211	1	2	40	47	113	8
Pinar del Rey	364	3	3	87	172	92	7
Apóstol Santiago	95	1	—	10	30	51	3
Valdefuentes	22	—	—	2	2	18	—
Villaverde	553	5	6	74	342	117	9
San Andrés	151	1	4	18	98	27	3
San Cristóbal	69	—	—	8	54	7	—
Butarque	23	—	—	5	18	—	—
Los Rosales	95	3	1	9	67	13	2
Los Angeles	215	1	1	34	105	70	4
Villa de Vallecas	206	3	10	20	89	77	7
Casco Histórico de Vallecas	123	3	10	19	81	10	—
Santa Eugenia	83	—	—	1	8	67	7
Vicálvaro	141	1	—	22	98	18	2
Casco Histórico de Vicálvaro	68	1	—	10	42	13	2
Ambroz	73	—	—	12	56	5	—
San Blas	752	6	11	108	392	219	16
Simancas	220	1	9	26	142	40	2
Hellín	70	1	—	4	46	15	4
Amposta	73	—	—	9	47	17	—
Arcos	124	3	—	24	57	36	4
Rosas	32	1	—	4	6	21	—
Rejas	34	—	—	3	17	14	—
Canillejas	144	—	2	25	71	44	2
Salvador (Ei)	55	—	—	13	6	32	4

5[8016]

Hogares clasificados por instalaciones de la vivienda, para cada tipo de hogar (en relación con el número de familias).

FAMILIARES, CON UNA FAMILIA SIN NUCLEOS

	Total	Tipo de instalaciones de la vivienda					
		Sin instalaciones básicas (sin agua corriente o sin retrete o sin electricidad)	Con instalaciones básicas, sin baño	Con instalaciones básicas, con baño, sin agua caliente,	Con instalaciones básicas, baño, agua caliente, sin calefacción	Con instalaciones básicas, baño, agua caliente, calefacción, sin refrigeración	Con instalaciones básicas, baño, agua caliente, calefacción y refrigeración
Barajas	116	6	1	21	32	55	1
Alameda de Osuna	52	-	-	9	1	42	-
Aeropuerto	16	-	-	4	11	1	-
Casco Histórico de Barajas	28	3	1	6	10	7	1
Timón	16	2	-	2	8	4	-
Corratejos	4	1	-	-	2	1	-
Majadahonda	79	-	1	4	11	60	3
Manzanares el Real	8	-	1	-	3	3	1
Meco	6	-	1	-	4	-	1
Mejorada del Campo	27	1	1	3	16	5	1
Miraflores de la Sierra	10	-	1	-	5	4	-
Molar (El)	11	2	2	-	4	3	-
Molinos (Los)	14	-	1	-	8	4	1
Montejo de la Sierra	6	1	-	-	3	2	-
Moraleja de Enmedio	8	3	-	-	3	2	-
Morazarzal	12	-	-	-	10	2	-
Morata de Tajuña	9	-	-	1	7	1	-
Móstoles	456	5	-	77	121	234	19
Navacerrada	7	-	-	-	3	4	-
Navalafuente	3	-	1	-	2	-	-
Navalagamella	1	-	-	-	1	-	-
Navalcamero	33	2	1	3	20	7	-
Navarredonda	1	-	1	-	-	-	-
Navas del Rey	10	1	2	-	4	3	-
Nuevo Baztán	6	-	-	2	1	3	-
Orusco	4	-	-	-	1	3	-
Paracuellos de Jarama	12	2	1	-	6	3	-
Parla	105	-	2	11	63	26	3
Patones	2	-	-	-	2	-	-
Pedrezuela	4	-	-	1	2	1	-
Pelayos de la Presa	3	-	-	-	3	-	-
Perales de Tajuña	11	1	2	-	3	5	-
Pezuela de las Torres	5	-	1	-	4	-	-
Pinilla del Valle	3	1	-	-	1	1	-
Pinto	37	-	2	1	17	17	-
Piñuecar	3	-	-	1	2	-	-
Pozuelo de Alarcón	126	1	1	6	46	70	2
Pozuelo del Rey	2	-	1	-	-	1	-
Prádena del Rincón	1	-	1	-	-	-	-
Puebla de la Sierra	1	-	-	-	1	-	-
Puentes Viejas	4	3	1	-	-	-	-
Quijorna	5	1	-	-	3	1	-
Rascafría	4	-	1	-	2	1	-
Redueña	3	1	-	-	1	1	-
Ribatejada	3	-	1	1	1	-	-
Rivas-Vaciamadrid	13	-	-	-	1	12	-
Robledillo de la Jara	2	2	-	-	-	-	-
Robledo de Chavela	13	-	2	6	4	1	-
Robregordo	3	1	-	-	1	1	-
Rozas de Madrid (Las)	77	1	2	7	11	51	5
Rozas de Puerto Real	3	-	-	-	1	2	-
San Agustín del Guadalix	11	1	1	-	7	2	-
San Fernando de Henares	47	-	2	1	28	14	2
San Lorenzo del Escorial	53	-	6	5	21	21	-
San Martín de la Vega	18	3	1	-	10	4	-
San Martín de Valdeiglesias	22	1	5	3	13	-	-

5[8016]

Hogares clasificados por instalaciones de la vivienda, para cada tipo de hogar (en relación con el número de familias).

FAMILIARES, CON UNA FAMILIA SIN NUCLEOS

	Total	Tipo de instalaciones de la vivienda					
		Sin instalaciones básicas (sin agua corriente o sin retrete o sin electricidad)	Con instalaciones básicas, sin baño	Con instalaciones básicas, con baño, sin agua caliente,	Con instalaciones básicas, baño, agua caliente, sin calefacción	Con instalaciones básicas, baño, agua caliente, calefacción, sin refrigeración	Con instalaciones básicas, baño, agua caliente, calefacción y refrigeración
San Sebastián de los Reyes	114	—	1	9	56	48	—
Santa María de la Alameda	5	2	—	—	2	1	—
Santorcaz	6	1	1	1	3	—	—
Santos de la Humosa (Los)	5	—	1	—	3	1	—
Serranillos del Valle	1	—	—	—	1	—	—
Sevilla la Nueva	5	—	—	—	3	2	—
Soto del Real	10	—	—	—	6	3	1
Talamanca de Jarama	3	—	—	—	1	2	—
Tielmes	10	1	2	—	6	1	—
Titulcia	1	—	—	—	—	1	—
Torrejón de Ardoz	178	2	2	9	92	64	9
Torrejón de la Calzada	4	—	1	—	1	2	—
Torrejón de Velasco	5	1	—	—	2	2	—
Torrelaguna	14	1	2	2	3	5	1
Torrelodones	18	—	—	1	6	9	2
Torres de la Alameda	9	2	—	3	4	—	—
Tres Cantos	48	—	—	—	1	39	8
Valdaracete	2	—	2	—	—	—	—
Valdeavero	2	—	—	—	2	—	—
Valdemanco	2	1	1	—	—	—	—
Valdemaqueda	2	—	—	—	2	—	—
Valdemorillo	21	—	1	3	8	9	—
Valdemoro	36	2	1	6	15	11	1
Valdeolmos	4	—	1	—	2	1	—
Valdetorres de Jarama	8	—	—	—	6	2	—
Valdilecha	3	—	1	—	2	—	—
Valverde de Alcalá	2	—	—	1	1	—	—
Velilla de San Antonio	6	—	—	—	3	3	—
Vellón (El)	4	—	—	—	4	—	—
Villa del Prado	13	—	2	1	9	1	—
Villaconejos	14	—	2	1	11	—	—
Villalbilla	4	—	—	1	2	1	—
Villamanrique de Tajo	7	1	1	1	2	2	—
Villamanta	7	2	—	—	2	3	—
Villanueva de la Cañada	11	2	—	—	2	7	—
Villanueva de Perales	2	1	—	—	1	—	—
Villanueva del Pardillo	5	1	—	1	2	1	—
Villar del Olmo	8	1	—	2	5	—	—
Villarejo de Salvanés	9	—	3	—	5	1	—
Villaviciosa de Odón	28	—	—	4	12	11	1
Zarzalejo	7	1	—	2	3	1	—
ESTRATOS DE POBLACION							
Menos de 101 hab.	15	4	2	1	7	1	—
De 101 a 500 hab.	111	22	13	10	52	14	—
De 501 a 1.000 hab.	73	9	6	6	35	17	—
De 1.001 a 2.000 hab.	213	15	31	16	102	47	2
De 2.001 a 5.000 hab.	361	18	30	22	168	110	13
De 5.001 a 10.000 hab.	217	6	18	16	100	71	6
De 10.001 a 20.000 hab.	259	16	6	23	88	110	16
De 20.001 a 50.000 hab.	684	18	41	45	252	310	18
De 50.001 a 100.000 hab.	748	3	5	67	383	261	29
De 100.001 a 200.000 hab.	2.374	33	9	396	1.022	850	64
Más de 200.000 hab.	32.735	485	1.343	5.524	11.386	12.762	1.235

5[8016]

Hogares clasificados por instalaciones de la vivienda, para cada tipo de hogar (en relación con el número de familias).

FAMILIARES, CON UNA FAMILIA SIN NUCLEOS

	Total	Tipo de instalaciones de la vivienda					
		Sin instalaciones básicas (sin agua corriente o sin retrete o sin electricidad)	Con instalaciones básicas, sin baño	Con instalaciones básicas, con baño, sin agua caliente,	Con instalaciones básicas, baño, agua caliente, sin calefacción	Con instalaciones básicas, baño, agua caliente, calefacción, sin refrigeración	Con instalaciones básicas, baño, agua caliente, calefacción y refrigeración
AREA METROPOLITANA	36.472	537	1.371	6.020	12.994	14.194	1.356
Municipio de Madrid	32.735	485	1.343	5.524	11.386	12.762	1.235
Almendra Central	18.126	290	1.077	3.244	4.795	7.910	810
Periferia Noroeste	5.736	89	72	984	2.080	2.292	219
Periferia Este	1.846	12	21	270	817	668	58
Periferia Sur	7.027	94	173	1.026	3.694	1.892	148
Corona Metropolitana	3.737	52	28	496	1.608	1.432	121
Corona Metropolitana Norte	456	6	5	41	212	167	25
Corona Metropolitana Este	828	11	12	104	356	316	29
Corona Metropolitana Sur	2.087	27	7	326	942	732	53
Corona Metropolitana Oeste	366	8	4	25	98	217	14
MUNICIPIOS NO METROPOLITANOS	1.318	92	133	106	601	359	27
TOTAL MUNICIPIOS PAMAM	376	25	43	28	172	100	8
Sierra Norte	112	19	14	7	53	18	1
Alto Manzanares	58	-	5	2	31	17	3
Alto Guadarrama	146	3	11	14	58	56	4
Sudoccidental	60	3	13	5	30	9	-
CORREDORES DE TRANSPORTE	37.790	629	1.504	6.126	13.595	14.553	1.383
Madrid Municipio	32.735	485	1.343	5.524	11.386	12.762	1.235
Corredor Norte	670	29	27	54	314	216	30
Corredor Henares	880	17	19	116	390	306	32
Corredor N-III	228	21	33	15	102	57	-
Corredor N-IV	731	27	36	85	421	155	7
Corredor Fuenlabrada	709	17	1	76	356	243	16
Corredor N-V	1.106	17	19	202	391	442	35
Corredor N-VI	731	16	26	54	235	372	28
ZONAS DE ABONO TRANSPORTE							
Zona A	32.735	485	1.343	5.524	11.386	12.762	1.235
Zona B1	1.906	20	7	269	951	614	45
Zona B2	1.328	18	13	140	461	636	60
Zona B3	890	41	29	121	351	317	31
Zona C1	490	20	49	39	236	139	7
Zona C2	441	45	63	33	210	85	5

5[8016]

Hogares clasificados por instalaciones de la vivienda, para cada tipo de hogar (en relación con el número de familias).

FAMILIARES, CON UNA FAMILIA CON UN NUCLEO

	Total	Tipo de instalaciones de la vivienda					
		Sin instalaciones básicas (sin agua corriente o sin retrete o sin electricidad)	Con instalaciones básicas, sin baño	Con instalaciones básicas, con baño, sin agua caliente,	Con instalaciones básicas, baño, agua caliente, sin calefacción	Con instalaciones básicas, baño, agua caliente, calefacción, sin refrigeración	Con instalaciones básicas, baño, agua caliente, calefacción y refrigeración
TOTAL COMUNIDAD	1.239.462	13.359	11.770	137.606	445.625	573.444	57.658
Acebeda (La)	14	—	2	1	7	4	—
Ajalvir	333	—	5	5	112	199	12
Alameda del Valle	37	1	1	2	19	14	—
Alamo (El)	698	5	11	8	298	372	4
Alcalá de Henares	39.866	258	76	6.842	12.987	18.019	1.684
Alcobendas	19.279	106	31	2.131	7.285	8.361	1.365
Alcorcón	35.095	226	31	7.833	10.283	15.488	1.234
Aldea del Fresno	289	—	1	1	123	162	2
Algete	2.567	19	8	199	657	1.480	204
Alpedrete	828	10	16	29	271	458	44
Ambite	78	4	8	2	47	17	—
Anchuelo	127	2	3	7	68	46	1
Aranjuez	9.115	112	151	511	5.242	2.824	275
Arganda del Rey	6.543	51	83	315	2.594	3.088	412
Arroyomolinos	294	1	—	2	39	237	15
Atazar (El)	13	2	3	—	7	1	—
Batres	76	1	1	2	35	34	3
Becerril de la Sierra	492	7	11	10	233	222	9
Belmonte de Tajo	317	3	21	—	187	105	1
Berruenco (El)	74	3	4	4	42	21	—
Berzosa del Lozoya	18	2	—	—	11	5	—
Boadilla del Monte	3.632	8	2	81	497	2.727	317
Boalo (El)	447	9	7	10	140	266	15
Bracjos	30	2	1	2	18	7	—
Brea de Tajo	113	2	17	—	80	14	—
Brunete	613	5	3	19	220	332	34
Buitrago del Lozoya	300	3	4	6	120	150	17
Bustarviejo	329	1	14	8	167	137	2
Cabanillas de la Sierra	104	8	1	5	48	38	4
Cabrera (La)	243	7	2	7	124	101	2
Cadalso de los Vidrios	526	11	29	42	325	119	—
Camarma de Esteruelas	334	16	5	6	138	151	18
Campo Real	581	32	25	6	248	260	10
Canencia	127	3	13	6	68	32	5
Carabaña	259	19	22	5	152	60	1
Casarrubuelos	122	6	—	2	61	51	2
Cenicientos	495	15	34	63	302	81	—
Cercedilla	983	6	29	31	245	602	70
Cervera de Buitrago	22	1	2	2	14	3	—
Ciempozuelos	2.358	69	57	105	962	1.075	90
Cobeña	357	9	—	9	142	180	17
Colmenar de Oreja	1.360	42	52	35	1.058	144	29
Colmenar del Arroyo	145	9	1	9	64	60	2
Colmenar Viejo	6.199	126	74	203	2.826	2.708	262
Colmenarejo	585	9	3	4	201	355	13
Collado Mediano	584	11	6	12	202	317	36
Collado Villalba	6.711	54	43	183	2.213	3.777	441
Corpa	96	8	5	2	53	27	1
Coslada	19.022	125	27	1.160	5.265	11.257	1.188
Cubas	177	5	5	6	72	83	6
Chapinería	233	5	4	8	98	118	—
Chinchón	997	27	32	34	603	276	25
Daganzo de Arriba	412	11	8	6	149	223	15
Escorial (El)	1.787	11	14	50	575	1.029	108
Estremera	271	4	4	2	197	59	5

5[8016]

Hogares clasificados por instalaciones de la vivienda, para cada tipo de hogar (en relación con el número de familias).

FAMILIARES, CON UNA FAMILIA CON UN NUCLEO

	Total	Tipo de instalaciones de la vivienda					
		Sin instalaciones básicas (sin agua corriente o sin retrete o sin electricidad)	Con instalaciones básicas, sin baño	Con instalaciones básicas, con baño, sin agua caliente,	Con instalaciones básicas, baño, agua caliente, sin calefacción	Con instalaciones básicas, baño, agua caliente, calefacción, sin refrigeración	Con instalaciones básicas, baño, agua caliente, calefacción y refrigeración
Fresnedillas	129	4	3	13	56	50	3
Fresno de Torote	55	1	1	5	30	17	1
Fuentelabrada	37.025	156	37	3.075	14.265	17.630	1.862
Fuente el Saz de Jarama	662	17	4	16	217	385	23
Fuentidueña de Tajo	337	2	4	-	261	69	1
Galapagar	2.269	33	24	44	647	1.387	134
Garganta de los Montes	75	5	3	4	43	18	2
Gargantilla del Lozoya	60	5	1	3	35	16	-
Gascones	21	-	1	-	8	12	-
Getafe	35.177	286	90	3.898	20.499	9.544	860
Grifón	563	4	3	16	171	348	21
Guadalix de la Sierra	438	10	12	12	229	145	30
Guadarrama	1.732	14	15	34	653	888	128
Hiruela (La)	11	-	1	-	6	4	-
Horcajo de la Sierra	35	2	2	2	24	5	-
Horcajuelo de la Sierra	37	1	2	3	22	8	1
Hoyo de Manzanares	906	4	7	19	219	557	100
Humanes de Madrid	1.964	12	9	109	992	738	104
Leganés	43.550	362	76	5.147	20.712	15.699	1.554
Loeches	557	18	22	16	229	245	27
Lozoya	102	3	4	6	63	26	-
Lozoyuela-Navas-Sieteiglesias	165	5	4	9	84	61	2
Madarcos	8	-	-	-	8	-	-
Madrid	752.857	8.830	9.285	90.831	265.187	344.124	34.600
Centro	31.351	1.294	2.508	4.657	13.840	8.170	882
Palacio	5.433	168	382	705	2.236	1.728	214
Embajadores	10.957	631	1.127	1.628	5.019	2.348	204
Cortes	2.492	72	158	309	1.121	745	87
Justicia	3.651	99	192	551	1.563	1.109	137
Universidad	7.259	267	547	1.201	3.205	1.854	185
Sol	1.559	57	102	263	696	386	55
Arganzuela	29.776	221	856	4.114	7.732	15.479	1.374
Imperial	4.887	19	127	620	1.000	2.925	196
Acacias (Las)	7.155	61	128	756	1.194	4.595	421
Chopera (La)	5.823	22	99	943	1.883	2.650	226
Legazpi	828	7	7	63	184	520	47
Delicias (Las)	4.879	33	197	716	1.354	2.368	211
Palos de Moguer	6.077	79	287	998	2.034	2.410	269
Atocha	127	-	11	18	83	11	4
Retiro	31.210	173	295	3.635	3.883	20.755	2.469
Pacífico	8.663	56	147	1.235	1.455	5.291	479
Adelfas	3.385	31	27	279	451	2.203	394
Estrella	7.130	42	6	489	573	5.397	623
Ibiza	5.979	15	89	1.001	984	3.579	311
Jerónimos	2.020	18	23	252	196	1.425	106
Niño Jesús	4.033	11	3	379	224	2.860	556
Salamanca	36.397	228	644	4.865	5.334	22.823	2.503
Recoletos	3.358	34	56	405	488	2.070	305
Goya	7.598	65	150	1.309	1.364	4.271	439
Fuente del Berro	5.668	26	129	838	881	3.455	339
Guindalera	10.887	60	163	959	1.226	7.609	670
Lista	5.258	29	87	777	899	3.129	337
Castellana	3.828	14	59	577	476	2.289	413

5[8016]

Hogares clasificados por instalaciones de la vivienda, para cada tipo de hogar (en relación con el número de familias).

FAMILIARES, CON UNA FAMILIA CON UN NUCLEO

	Total	Tipo de instalaciones de la vivienda					
		Sin instalaciones básicas (sin agua corriente o sin retrete o sin electricidad)	Con instalaciones básicas, sin baño	Con instalaciones básicas, con baño, sin agua caliente,	Con instalaciones básicas, baño, agua caliente, sin calefacción	Con instalaciones básicas, baño, agua caliente, calefacción, sin refrigeración	Con instalaciones básicas, baño, agua caliente, calefacción y refrigeración
Chamartín	35.862	218	167	3.517	3.997	24.732	3.231
El Viso	3.558	18	31	181	189	2.705	434
Prosperidad	10.059	51	66	1.117	1.231	6.879	715
Ciudad Jardín	4.762	32	48	626	807	2.972	277
Hispanoamérica	7.734	60	13	921	710	5.394	636
Nueva España	5.305	18	5	285	359	3.926	712
Castilla	4.444	39	4	387	701	2.856	457
Tetuán	36.653	1.228	1.241	4.480	11.742	16.223	1.739
Bellas Vistas	6.892	94	321	855	2.521	2.841	260
Cuatro Caminos	9.059	154	274	1.113	1.507	5.496	515
Castillejos	5.267	44	96	519	894	3.132	582
Almenara	4.991	308	141	705	2.100	1.586	151
Valdeacederas	5.236	455	181	584	2.438	1.474	104
Berruquete	5.208	173	228	704	2.282	1.694	127
Chamberí	37.653	286	897	5.282	7.344	21.540	2.304
Gaztambide	6.579	23	110	990	1.120	3.927	409
Arapiles	7.084	41	191	1.151	1.608	3.737	356
Trafalgar	6.444	77	332	1.004	1.893	2.866	272
Almagro	4.553	47	75	478	608	2.931	414
Ríos Rosas	7.373	65	164	1.113	1.609	4.047	375
Vallehermoso	5.620	33	25	546	506	4.032	478
Fuencarral-El Pardo	50.941	742	148	5.703	14.693	27.368	2.287
El Pardo	1.172	7	8	283	592	262	20
Fuentelarreina	913	3	1	22	47	735	105
Peñagrande	11.890	295	50	1.010	2.705	7.293	537
El Pilar	15.309	56	10	2.608	7.168	5.153	314
La Paz	10.368	34	3	311	443	8.792	785
Valverde	7.945	122	72	1.106	3.523	2.820	302
Mirasierra	3.145	201	3	298	162	2.261	220
El Goloso	199	24	1	65	53	52	4
Moncloa-Aravaca	25.499	231	213	3.412	5.775	14.158	1.710
Casa de Campo	3.324	20	40	625	563	1.900	176
Argüelles	6.422	39	101	1.034	1.080	3.604	564
Ciudad Universitaria	3.693	26	17	268	585	2.493	304
Valdezarza	8.982	122	42	1.388	2.906	4.121	403
Valdemarín	151	-	-	1	10	114	26
El Plantío	397	7	3	20	42	289	36
Aravaca	2.530	17	10	76	589	1.637	201
Latina	69.911	527	320	9.117	30.388	27.297	2.262
Los Cármenes	3.431	220	46	477	1.709	911	68
Puerta del Ángel	12.612	62	226	1.754	6.621	3.652	297
Lucero	9.769	64	19	1.467	3.722	4.171	326
Aluche	22.289	80	10	2.489	8.800	10.028	882
Campamento	5.617	35	3	701	1.949	2.729	200
Las Águilas-Cuatro Vientos	16.193	66	16	2.229	7.587	5.806	489
Carabanchel	60.448	556	374	8.564	30.443	18.766	1.745
Comillas	7.057	26	84	1.089	2.531	3.025	302
Opañel	8.899	170	87	1.173	4.020	3.146	303
San Isidro	9.868	137	97	1.331	4.563	3.434	306
Vista Alegre	13.146	55	47	1.843	7.028	3.832	341
Puerta Bonita	8.131	63	22	1.109	4.933	1.827	177
Buenavista	6.342	82	34	895	3.430	1.735	166
Abrantes	7.005	23	3	1.124	3.938	1.767	150

5[8016]

Hogares clasificados por instalaciones de la vivienda, para cada tipo de hogar (en relación con el número de familias).

FAMILIARES, CON UNA FAMILIA CON UN NUCLEO

	Total	Tipo de instalaciones de la vivienda					
		Sin instalaciones básicas (sin agua corriente o sin retrete o sin electricidad)	Con instalaciones básicas, sin baño	Con instalaciones básicas, con baño, sin agua caliente,	Con instalaciones básicas, baño, agua caliente, sin calefacción	Con instalaciones básicas, baño, agua caliente, calefacción, sin refrigeración	Con instalaciones básicas, baño, agua caliente, calefacción y refrigeración
Usura	30.218	261	200	2.631	13.810	12.409	907
Orcasitas	5.102	6	-	62	209	4.579	246
Orcasur	2.316	50	14	85	522	1.547	98
San Fermín	3.525	60	16	257	2.022	1.114	56
Almendrales	4.633	21	88	464	3.051	879	130
Moscardó	7.170	68	36	966	3.722	2.185	193
Zoño	3.336	18	7	394	2.041	817	59
Pradolongo	4.136	38	39	403	2.243	1.288	125
Puente de Vallecas	57.266	942	884	4.881	29.139	19.342	2.078
Entreviás	9.799	207	27	751	5.324	3.144	346
San Diego	10.449	338	439	1.101	7.250	1.203	118
Palomeras Bajas	6.776	108	77	652	3.695	1.997	247
Palomeras Sureste	10.880	47	4	620	3.628	5.982	599
Portazgo	7.684	23	13	644	4.215	2.438	351
Numancia	11.678	219	324	1.113	5.027	4.578	417
Moratalaz	26.706	46	6	3.338	6.916	15.226	1.174
Pavones	2.397	3	-	109	733	1.442	110
Marroquina	7.111	16	-	958	1.063	4.732	342
Media Legua	5.152	11	-	738	1.009	3.131	263
Fontarrón	5.838	4	1	636	2.970	2.074	153
Vinateros	6.208	12	5	897	1.141	3.847	306
Ciudad Lineal	58.506	392	134	8.259	21.407	25.583	2.731
Ventas	14.578	119	52	2.461	6.839	4.626	481
Pueblo Nuevo	16.343	156	23	2.639	8.274	4.790	461
Quintana	7.166	33	31	1.222	3.020	2.631	229
Concepción	5.947	19	17	1.067	1.782	2.758	304
San Pascual	5.380	16	1	476	944	3.491	452
San Juan Bautista	2.681	13	1	160	179	2.071	257
Colina	1.601	23	9	142	202	1.076	149
Atalaya	350	2	-	13	11	289	35
Costillares	4.480	11	-	79	156	3.851	363
Hortaleza	34.943	323	74	4.275	10.766	17.905	1.600
Palomas	664	2	-	4	21	570	67
Piovera	938	9	6	17	102	631	173
Canillas	11.555	106	37	1.407	2.435	6.989	581
Pinar del Rey	16.204	88	18	2.405	7.021	6.214	458
Apóstol Santiago	3.711	57	7	277	1.077	2.086	207
Valdefuentes	1.871	61	6	165	110	1.415	114
Villaverde	32.611	200	111	3.420	19.724	8.295	861
San Andrés	10.419	99	72	1.067	6.430	2.477	274
San Cristóbal	4.131	18	2	465	3.278	328	40
Butarque	1.652	18	4	138	1.182	283	27
Los Rosales	6.499	40	26	663	4.232	1.422	116
Los Angeles	9.910	25	7	1.087	4.602	3.785	404
Villa de Vallecas	15.437	342	84	930	5.995	7.396	690
Casco Histórico de Vallecas	8.457	276	84	757	5.575	1.582	183
Santa Eugenia	6.980	66	-	173	420	5.814	507
Vicálvaro	10.453	144	25	1.349	6.683	2.042	210
Casco Histórico de Vicálvaro	4.944	76	23	551	2.621	1.515	158
Ambroz	5.509	68	2	798	4.062	527	52

5[8016]

Hogares clasificados por instalaciones de la vivienda, para cada tipo de hogar (en relación con el número de familias).

FAMILIARES, CON UNA FAMILIA CON UN NUCLEO

	Total	Tipo de instalaciones de la vivienda					
		Sin instalaciones básicas (sin agua corriente o sin retrete o sin electricidad)	Con instalaciones básicas, sin baño	Con instalaciones básicas, con baño, sin agua caliente,	Con instalaciones básicas, baño, agua caliente, sin calefacción	Con instalaciones básicas, baño, agua caliente, calefacción, sin refrigeración	Con instalaciones básicas, baño, agua caliente, calefacción y refrigeración
San Blas	32.350	336	66	3.710	13.880	13.059	1.299
Simancas	6.203	26	48	848	3.787	1.384	110
Hellín	3.192	3	5	258	1.525	1.125	276
Amposta	2.815	5	-	295	1.776	675	64
Arcos	5.800	190	2	596	2.742	2.091	179
Rosas	2.618	13	-	257	299	1.924	125
Rejas	1.708	17	2	170	491	928	100
Canillejas	8.232	49	5	1.067	2.993	3.758	360
Salvador (El)	1.782	33	4	219	267	1.174	85
Barajas	8.666	140	38	692	1.696	5.556	544
Alameda de Osuna	4.813	21	2	270	96	4.035	389
Aeropuerto	618	5	1	92	363	145	12
Casco Histórico de Barajas	1.907	74	25	199	703	827	79
Timón	1.024	20	7	112	457	383	45
Corralejos	304	20	3	19	77	166	19
Majadahonda	8.145	54	23	199	745	6.518	606
Manzanares el Real	614	10	9	9	316	240	30
Meco	773	1	2	6	550	209	5
Mejorada del Campo	3.316	51	12	208	1.333	1.495	217
Miraflores de la Sierra	625	1	17	16	252	296	43
Moiar (El)	722	26	43	37	377	204	35
Molinos (Los)	531	4	11	20	222	247	27
Montejo de la Sierra	80	1	6	3	37	30	3
Moraleja de Enmedio	342	12	6	18	123	163	20
Moralzarzal	550	13	6	5	268	244	14
Morata de Tajuña	1.288	22	71	43	673	447	32
Móstoles	48.434	361	41	6.808	10.536	28.167	2.521
Navacerrada	346	2	5	2	95	213	29
Navalafuente	83	4	2	1	44	32	-
Navalagamella	173	5	11	4	90	59	4
Navalcarnero	2.463	50	45	36	1.494	811	27
Navarredonda	29	2	3	-	19	5	-
Navas del Rey	263	6	9	6	128	109	5
Nuevo Baztán	137	1	-	8	35	86	7
Olmeda de las Fuentes	34	1	-	-	22	11	-
Orusco	168	1	11	8	64	82	2
Paracuellos de Jarama	1.069	17	7	27	262	664	92
Parla	17.398	94	31	1.570	10.394	4.848	461
Patones	95	6	1	1	48	37	2
Pedrezuela	218	7	4	3	98	97	9
Pelayos de la Presa	218	12	-	-	141	62	3
Perales de Tajuña	527	9	28	7	272	210	1
Pezuela de las Torres	112	8	5	16	63	18	2
Pinilla del Valle	41	-	3	1	11	25	1
Pinto	5.652	50	20	327	2.494	2.535	226
Piñuecar	37	2	4	2	20	9	-
Pozuelo de Alarcón	11.250	62	50	283	2.297	7.678	880
Pozuelo del Rey	54	4	5	1	37	6	1
Prádena del Rincón	37	2	2	6	20	7	-
Puebla de la Sierra	14	1	1	5	6	1	-
Puentes Viejas	104	93	1	-	8	2	-
Quijorna	156	3	4	11	72	60	6
Rascafría	346	1	8	8	137	174	18
Redueña	30	2	-	3	17	7	1
Ribatejada	71	2	-	4	43	22	-

5[8016]

Hogares clasificados por instalaciones de la vivienda, para cada tipo de hogar (en relación con el número de familias).

FAMILIARES, CON UNA FAMILIA CON UN NUCLEO

	Total	Tipo de instalaciones de la vivienda					
		Sin instalaciones básicas (sin agua corriente o sin retrete o sin electricidad)	Con instalaciones básicas, sin baño	Con instalaciones básicas, con baño, sin agua caliente,	Con instalaciones básicas, baño, agua caliente, sin calefacción	Con instalaciones básicas, baño, agua caliente, calefacción, sin refrigeración	Con instalaciones básicas, baño, agua caliente, calefacción y refrigeración
Rivas-Vaciamadrid	4.111	12	3	29	492	3.250	325
Robledo de la Jara	15	13	-	-	2	-	-
Robledo de Chavela	466	4	22	130	119	185	6
Robregordo	25	1	4	2	9	8	1
Rozas de Madrid (Las)	8.549	70	16	176	698	6.891	698
Rozas de Puerto Real	77	1	2	5	55	14	-
San Agustín del Guadalix	823	2	5	21	396	357	42
San Fernando de Henares	6.810	74	30	309	2.360	3.661	376
San Lorenzo del Escorial	2.129	9	59	69	1.140	741	111
San Martín de la Vega	1.629	132	21	86	853	467	70
San Martín de Valdeiglesias	1.330	8	52	101	762	391	16
San Sebastián de los Reyes	13.536	101	29	1.414	4.603	6.755	634
Santa María de la Alameda	195	9	11	8	82	79	6
Santorcaz	124	5	1	4	78	31	5
Santos de la Humosa (Los)	215	1	10	9	129	60	6
Serna del Monte (La)	20	1	-	-	10	8	1
Serranillos del Valle	117	6	-	1	41	66	3
Sevilla la Nueva	420	4	6	9	126	245	30
Somosierra	26	-	-	3	10	13	-
Soto del Real	685	6	4	5	265	381	24
Talamanca de Jarama	300	10	8	7	96	167	12
Tielmes	487	10	12	7	212	246	-
Titulcia	225	1	16	109	62	34	3
Torrejón de Ardoz	20.694	93	15	1.060	8.423	9.864	1.239
Torrejón de la Calzada	367	3	-	12	133	204	15
Torrejón de Velasco	377	19	9	17	148	174	10
Torrelaguna	621	25	20	27	222	302	25
Torrelodones	1.630	8	9	41	318	1.145	109
Torremocha de Jarama	40	1	-	1	19	19	-
Torres de la Alameda	681	63	21	30	319	229	19
Tres Cantos	3.911	18	2	52	31	3.525	283
Valdaracete	177	9	17	21	90	39	1
Valdeavero	122	-	5	6	52	50	9
Valdelaguna	164	5	7	2	124	24	2
Valdemanco	120	6	5	2	49	57	1
Valdemaqueda	121	4	5	2	80	30	-
Valdemonillo	691	30	12	23	226	365	35
Valdemoro	4.476	30	15	483	1.542	2.179	227
Valdeolmos	280	8	3	2	64	184	19
Valdepiélagos	73	-	2	1	50	18	2
Valdetorres de Jarama	299	15	6	15	157	98	8
Valdilecha	413	15	19	13	224	138	4
Valverde de Alcalá	55	4	2	1	37	10	1
Velilla de San Antonio	610	7	13	10	216	314	50
Vellón (El)	258	8	1	3	141	103	2
Venturada	95	-	1	2	44	41	7
Villa del Prado	812	15	11	27	618	129	12
Villaconejos	745	24	28	8	573	110	2
Villalbilla	442	15	9	24	117	251	26
Villamanrique de Tajo	153	2	12	6	81	51	1
Villamanta	274	78	6	2	88	100	-
Villamantilla	77	3	1	2	50	20	1
Villanueva de la Cañada	984	12	1	7	171	734	59
Villanueva de Perales	83	4	2	2	42	32	1
Villanueva del Pardillo	523	9	8	31	219	219	37

5[8016]

Hogares clasificados por instalaciones de la vivienda, para cada tipo de hogar (en relación con el número de familias).

FAMILIARES, CON UNA FAMILIA CON UN NUCLEO

	Total	Tipo de instalaciones de la vivienda					
		Sin instalaciones básicas (sin agua corriente o sin retrete o sin electricidad)	Con instalaciones básicas, sin baño	Con instalaciones básicas, con baño, sin agua caliente,	Con instalaciones básicas, baño, agua caliente, sin calefacción	Con instalaciones básicas, baño, agua caliente, calefacción, sin refrigeración	Con instalaciones básicas, baño, agua caliente, calefacción y refrigeración
Villar del Olmo	132	2	6	4	54	64	2
Villarejo de Salván	1.321	33	41	35	722	448	42
Villaviciosa de Odón	3.071	30	9	107	734	1.944	247
Villavieja del Lozoya	43	2	4	1	24	12	-
Zarzalejo	226	10	3	13	106	86	8
ESTRATOS DE POBLACION							
Menos de 101 hab.	226	24	18	13	121	47	3
De 101 a 500 hab.	3.331	220	126	140	1.693	1.096	56
De 501 a 1.000 hab.	3.616	101	129	239	1.793	1.276	78
De 1.001 a 2.000 hab.	11.896	328	310	431	5.054	5.408	365
De 2.001 a 5.000 hab.	22.463	457	449	596	9.643	10.318	1.000
De 5.001 a 10.000 hab.	17.118	291	326	612	7.671	7.377	841
De 10.001 a 20.000 hab.	29.905	287	153	1.300	7.742	18.486	1.937
De 20.001 a 50.000 hab.	68.974	653	490	2.506	21.469	39.680	4.176
De 50.001 a 100.000 hab.	89.929	519	133	7.335	35.970	41.085	4.887
De 100.001 a 200.000 hab.	239.147	1.649	351	33.603	89.282	104.547	9.715
Más de 200.000 hab.	752.857	8.830	9.285	90.831	265.187	344.124	34.800
AREA METROPOLITANA							
Municipio de Madrid	752.857	8.830	9.285	90.831	265.187	344.124	34.600
Almendra Central	238.902	3.648	6.608	30.550	53.872	129.722	14.502
Periferia Noroeste	178.555	1.828	607	22.341	54.337	90.570	8.872
Periferia Este	84.946	868	181	9.327	33.474	37.723	3.373
Periferia Sur	250.454	2.486	1.889	28.613	123.504	86.109	7.853
Corona Metropolitana	397.521	2.773	757	43.006	140.847	190.827	19.311
Corona Metropolitana Norte	42.925	351	136	3.800	14.745	21.349	2.544
Corona Metropolitana Este	95.498	637	183	9.645	31.338	48.524	5.171
Corona Metropolitana Sur	222.331	1.535	326	28.658	89.183	93.911	8.718
Corona Metropolitana Oeste	36.767	250	112	903	5.581	27.043	2.878
MUNICIPIOS NO METROPOLITANOS	89.084	1.756	1.728	3.769	39.591	38.493	3.747
TOTAL MUNICIPIOS PAMAM							
	16.705	371	477	729	7.584	6.890	654
Sierra Norte							
Sierra Norte	3.984	225	131	141	1.835	1.555	97
Alto Manzanares	3.647	45	65	64	1.530	1.763	180
Alto Guadarrama	6.383	60	155	307	2.647	2.858	356
Sudoccidental	2.691	41	126	217	1.572	714	21
CORREDORES DE TRANSPORTE							
	1.239.462	13.359	11.770	137.606	445.625	573.444	57.658
Madrid Municipio							
Madrid Municipio	752.857	8.830	9.285	90.831	265.187	344.124	34.600
Corredor Norte	55.572	716	392	4.293	19.896	27.136	3.139
Corredor Henares	95.286	773	271	9.753	32.797	46.748	4.944
Corredor N-III	20.632	319	513	593	8.745	9.508	954
Corredor N-IV	77.519	820	438	7.126	42.902	23.994	2.239
Corredor Fuenlabrada	83.860	563	136	8.374	36.437	34.778	3.572
Corredor N-V	95.986	850	299	15.092	26.561	49.027	4.157
Corredor N-VI	57.750	488	436	1.544	13.100	38.129	4.053
ZONAS DE ABONO TRANSPORTE							
Zona A	752.857	8.830	9.285	90.831	265.187	344.124	34.600
Zona B1	188.899	1.371	374	22.231	74.058	82.357	8.508
Zona B2	160.770	992	226	13.678	50.478	86.657	8.739
Zona B3	86.378	960	539	8.843	30.645	41.202	4.189
Zona C1	30.451	554	651	1.161	14.983	11.991	1.111
Zona C2	20.107	652	695	862	10.274	7.113	511

5[8016]

Hogares clasificados por instalaciones de la vivienda, para cada tipo de hogar (en relación con el número de familias).

FAMILIARES, CON UNA FAMILIA CON DOS NUCLEOS

	Total	Tipo de instalaciones de la vivienda					
		Sin instalaciones básicas (sin agua corriente o sin retrete o sin electricidad)	Con instalaciones básicas, sin baño	Con instalaciones básicas, con baño, sin agua caliente.	Con instalaciones básicas, baño, agua caliente, sin calefacción	Con instalaciones básicas, baño, agua caliente, calefacción, sin refrigeración	Con instalaciones básicas, baño, agua caliente, calefacción y refrigeración
TOTAL COMUNIDAD	35.251	525	419	3.978	14.311	14.584	1.434
Acebeda (La)	1	1	-	-	-	-	-
Ajalvir	11	-	-	1	5	5	-
Alameda del Valle	2	-	-	-	2	-	-
Alamo (El)	36	-	-	1	13	21	1
Alcalá de Henares	821	3	3	148	317	319	31
Alcobendas	470	5	2	58	246	134	25
Alcorcón	751	4	2	182	247	290	26
Aldea del Fresno	11	-	-	-	5	6	-
Algete	54	-	-	5	11	35	3
Alpedrete	44	2	2	1	10	27	2
Ambite	1	-	-	-	-	1	-
Anchuelo	5	1	-	-	2	2	-
Aranjuez	209	1	4	8	120	69	7
Arganda del Rey	135	5	1	9	50	64	6
Arroyomolinos	9	-	-	-	1	8	-
Atazar (El)	4	-	-	-	4	-	-
Batres	7	-	-	-	4	3	-
Becerril de la Sierra	7	-	-	-	3	3	1
Belmonte de Tajo	7	-	-	-	5	2	-
Berrueco (El)	3	-	-	-	2	-	1
Berzosa del Lozoya	1	-	-	-	-	1	-
Boadilla del Monte	120	2	-	2	22	85	9
Boalo (El)	7	1	-	-	4	2	-
Braojos	1	-	-	-	-	1	-
Brea de Tajo	2	-	2	-	-	-	-
Brunete	16	-	-	-	7	8	1
Builtrago del Lozoya	8	1	-	-	2	4	1
Bustarviejo	2	-	-	-	2	-	-
Cabanillas de la Sierra	3	-	-	-	1	2	-
Cabrera (La)	9	-	-	-	2	7	-
Cadalso de los Vidrios	14	-	1	-	11	2	-
Camarma de Esteruelas	16	3	-	1	7	4	1
Campo Real	11	1	1	-	6	3	-
Canencia	4	-	-	1	2	1	-
Carabaña	13	1	1	1	5	5	-
Casarrubuelos	4	-	-	-	3	1	-
Cencientos	5	-	-	1	2	2	-
Cercadilla	24	-	-	-	4	19	1
Cervera de Bultrago	1	-	-	1	-	-	-
Ciempozuelos	81	6	1	1	41	32	-
Cobeña	5	-	-	-	2	3	-
Colmenar de Oreja	15	-	-	-	14	-	1
Colmenar del Arroyo	4	1	-	1	1	1	-
Colmenar Viejo	84	4	2	2	47	23	6
Colmenarejo	23	-	1	-	9	13	-
Collado Mediano	18	1	-	-	9	7	1
Collado Villalba	137	3	1	1	44	81	7
Corpa	3	-	-	-	2	1	-
Coslada	351	6	1	22	131	175	16
Cubas	10	-	-	1	6	3	-
Chapinería	7	-	-	-	5	2	-
Chinchón	28	1	-	2	21	4	-
Daganzo de Arriba	10	-	-	1	5	4	-
Escorial (El)	34	-	-	-	14	16	4
Estremera	7	-	-	-	5	2	-

5[8016]

Hogares clasificados por instalaciones de la vivienda, para cada tipo de hogar (en relación con el número de familias).

FAMILIARES, CON UNA FAMILIA CON DOS NUCLEOS

	Total	Tipo de instalaciones de la vivienda					
		Sin instalaciones básicas (sin agua corriente o sin retrete o sin electricidad)	Con instalaciones básicas, sin baño	Con instalaciones básicas, con baño, sin agua caliente,	Con instalaciones básicas, baño, agua caliente, sin calefacción	Con instalaciones básicas, baño, agua caliente, calefacción, sin refrigeración	Con instalaciones básicas, baño, agua caliente, calefacción y refrigeración
Fresnedillas	2	-	-	-	1	1	-
Fresno de Torote	1	-	-	-	1	-	-
Fuenlabrada	615	5	2	63	250	272	23
Fuente el Saz de Jarama	18	1	-	1	5	10	1
Fuentidueña de Tajo	11	-	1	-	6	4	-
Galapagar	57	2	1	2	10	41	1
Garganta de los Montes	6	-	-	-	5	1	-
Gargantilla del Lozoya	1	-	-	-	-	1	-
Gascones	1	-	-	-	1	-	-
Getafe	729	8	-	79	453	175	14
Griñón	16	1	-	2	5	7	1
Guadalix de la Sierra	14	-	-	1	10	3	-
Guadarrama	44	-	-	2	24	16	2
Hiruela (La)	1	-	-	-	1	-	-
Horcajo de la Sierra	3	1	-	-	1	1	-
Hoyo de Manzanares	15	-	-	-	2	12	1
Humanes de Madrid	51	2	1	3	31	14	-
Leganés	852	8	1	100	448	260	35
Loeches	16	-	-	-	8	7	1
Lozoya	2	-	-	-	1	1	-
Lozoyuela-Navas-Sieteiglesias	3	-	-	-	3	-	-
Madrid	24.793	373	353	2.984	9.911	10.177	995
Centro	1.213	44	109	172	586	279	23
Palacio	225	4	17	29	104	62	9
Embajadores	368	25	49	46	172	71	5
Cortes	116	1	11	17	57	27	3
Justicia	153	3	10	22	81	33	4
Universidad	271	8	17	46	139	59	2
Sol	80	3	5	12	33	27	-
Arganzuela	869	14	30	145	262	387	31
Imperial	140	1	3	25	27	77	7
Acacias (Las)	171	4	4	21	39	97	6
Chopera (La)	202	3	6	33	75	79	6
Legazpi	19	2	-	3	5	8	1
Delicias (Las)	135	1	8	26	36	59	5
Palos de Moguer	192	3	8	36	75	64	6
Atocha	10	-	1	1	5	3	-
Retiro	865	6	7	135	144	522	51
Pacífico	216	2	3	43	42	117	9
Adelfas	73	2	-	10	13	43	5
Estrella	140	-	-	13	15	103	9
Ibiza	250	1	4	45	54	135	11
Jerónimos	76	-	-	10	4	58	4
Niño Jesús	110	1	-	14	16	66	13
Salamanca	1.201	3	19	172	193	740	74
Recoletos	148	-	2	20	14	98	14
Goya	289	2	5	53	66	143	20
Fuente del Berro	152	-	8	20	23	94	7
Guindalera	282	1	2	18	33	213	15
Lista	192	-	2	34	35	111	10
Castellana	138	-	-	27	22	81	8

5[8016]

Hogares clasificados por instalaciones de la vivienda, para cada tipo de hogar (en relación con el número de familias).

FAMILIARES, CON UNA FAMILIA CON DOS NUCLEOS

	Total	Tipo de instalaciones de la vivienda					
		Sin instalaciones básicas (sin agua corriente o sin retrete o sin electricidad)	Con instalaciones básicas, sin baño	Con instalaciones básicas, con baño, sin agua caliente,	Con instalaciones básicas, baño, agua caliente, sin calefacción	Con instalaciones básicas, baño, agua caliente, calefacción, sin refrigeración	Con instalaciones básicas, baño, agua caliente, calefacción y refrigeración
Chamartín	926	12	4	113	152	580	65
El Viso	99	1	-	3	5	79	11
Prosperidad	216	3	2	32	41	129	9
Ciudad Jardín	131	1	2	16	24	80	8
Hispanoamérica	228	2	-	39	38	133	16
Nueva España	132	1	-	10	9	97	15
Castilla	120	4	-	13	35	62	6
Tetuán	1.312	56	47	178	481	492	58
Bellas Vistas	193	1	14	23	80	67	8
Cuatro Caminos	286	7	7	49	48	159	16
Castillejos	165	-	1	21	43	84	16
Almenara	292	17	8	43	139	80	5
Valdeacederas	217	24	9	25	97	56	6
Berruete	159	7	8	17	74	46	7
Chamberí	1.313	14	34	208	277	718	62
Gaztambide	230	2	5	32	42	139	10
Arapiles	245	3	3	40	64	127	8
Trafalgar	239	3	15	43	82	90	6
Almagro	165	2	6	19	20	104	14
Ríos Rosas	243	3	4	51	53	123	9
Vallehermoso	191	1	1	23	16	135	15
Fuencarral-El Pardo	1.362	26	9	160	539	574	54
El Pardo	108	-	-	21	51	33	3
Fuentelarreina	22	-	-	-	1	19	2
Peñagrande	303	10	5	27	108	142	11
El Pilar	370	-	-	66	208	88	8
La Paz	171	-	-	8	12	142	9
Valverde	312	6	4	34	150	104	14
Mirasierra	64	9	-	2	4	42	7
El Goloso	12	1	-	2	5	4	-
Moncloa-Aravaca	751	15	5	116	192	389	34
Casa de Campo	104	1	1	17	19	60	6
Argüelles	230	-	2	48	41	124	15
Ciudad Universitaria	98	2	1	6	18	69	2
Valdezarza	238	12	1	41	95	82	7
Valdemarín	4	-	-	1	1	2	-
El Plantío	11	-	-	1	1	8	1
Aravaca	66	-	-	2	17	44	3
Latina	2.067	12	15	245	997	728	70
Los Cármenes	181	7	-	8	101	59	6
Puerta del Ángel	448	3	9	58	282	98	18
Lucero	300	-	1	46	118	130	5
Aluche	531	1	2	60	246	200	22
Campamento	145	-	1	18	55	69	2
Las Águilas-Cuatro Vientos	462	1	2	55	215	172	17
Carabanchel	2.018	36	13	291	1.052	572	54
Comillas	209	2	3	36	97	65	6
Opañel	302	9	3	42	148	84	16
San Isidro	385	6	3	55	172	140	9
Vista Alegre	361	5	3	57	202	86	8
Puerta Bonita	277	6	-	29	160	78	4
Buenavista	170	6	-	24	83	53	4
Abrantes	314	2	1	48	190	66	7

5[8016]

Hogares clasificados por instalaciones de la vivienda, para cada tipo de hogar (en relación con el número de familias).

FAMILIARES, CON UNA FAMILIA CON DOS NUCLEOS

	Total	Tipo de instalaciones de la vivienda					
		Sin instalaciones básicas (sin agua corriente o sin retrete o sin electricidad)	Con instalaciones básicas, sin baño	Con instalaciones básicas, con baño, sin agua caliente,	Con instalaciones básicas, baño, agua caliente, sin calefacción	Con instalaciones básicas, baño, agua caliente, calefacción, sin refrigeración	Con instalaciones básicas, baño, agua caliente, calefacción y refrigeración
Usara	1.514	19	12	93	576	767	47
Orcasitas	378	1	-	4	20	333	20
Orcasur	212	7	3	8	42	139	13
San Fermín	180	-	1	10	84	84	1
Almendrales	170	6	5	12	109	38	-
Moscardó	259	1	2	36	155	61	4
Zofio	143	2	-	14	81	44	2
Pradolongo	172	2	1	9	85	68	7
Puente de Vallecas	2.546	40	27	203	1.206	943	127
Entrevías	691	13	1	52	373	223	29
San Diego	362	12	12	45	259	25	9
Palomeras Bajas	251	6	5	22	155	53	10
Palomeras Sureste	536	1	-	20	120	357	38
Portazgo	325	1	-	25	145	134	20
Numancia	381	7	9	39	154	151	21
Moratalaz	801	-	-	80	296	392	33
Pavones	118	-	-	3	56	54	5
Marroquina	147	-	-	20	28	95	4
Media Legua	125	-	-	22	33	62	8
Fontarrón	236	-	-	20	145	66	5
Vinateros	175	-	-	15	34	115	11
Ciudad Lineal	1.627	14	10	272	680	599	52
Ventas	414	6	2	70	214	112	10
Pueblo Nuevo	469	6	1	102	258	95	7
Quintana	218	1	3	40	104	65	5
Concepción	178	-	1	34	55	85	3
San Pascual	133	-	1	9	26	84	13
San Juan Bautista	68	-	-	8	4	53	3
Colina	49	1	2	5	9	26	6
Atalaya	4	-	-	1	-	3	-
Costillares	94	-	-	3	10	76	5
Hortaleza	937	18	3	91	445	347	33
Palomas	8	-	-	-	-	7	1
Piovera	29	1	-	1	2	23	2
Canillas	291	9	2	35	98	138	9
Pinar del Rey	438	4	1	41	276	106	10
Apóstol Santiago	133	-	-	9	57	60	7
Valdefuentes	38	4	-	5	12	13	4
Villaverde	997	7	3	102	633	228	24
San Andrés	359	4	3	30	198	110	14
San Cristóbal	185	-	-	23	147	14	1
Butarque	38	1	-	1	31	5	-
Los Rosales	167	1	-	18	119	27	2
Los Angeles	248	1	-	30	138	72	7
Villa de Vallecas	432	11	4	24	194	175	24
Casco Histórico de Vallecas	249	10	4	18	178	35	4
Santa Eugenia	183	1	-	6	16	140	20
Vicálvaro	295	10	1	33	194	46	11
Casco Histórico de Vicálvaro	119	5	1	10	67	27	9
Ambroz	176	5	-	23	127	19	2

5[8016]

Hogares clasificados por instalaciones de la vivienda, para cada tipo de hogar (en relación con el número de familias).

FAMILIARES, CON UNA FAMILIA CON DOS NUCLEOS

	Total	Tipo de instalaciones de la vivienda					
		Sin instalaciones básicas (sin agua corriente o sin retrete o sin electricidad)	Con instalaciones básicas, sin baño	Con instalaciones básicas, con baño, sin agua caliente	Con instalaciones básicas, baño, agua caliente, sin calefacción	Con instalaciones básicas, baño, agua caliente, calefacción, sin refrigeración	Con instalaciones básicas, baño, agua caliente, calefacción y refrigeración
San Blas	1.552	13	1	127	752	603	56
Simancas	274	1	-	18	157	90	8
Hellín	236	1	-	22	102	92	19
Amposta	154	-	-	9	103	41	1
Arcos	404	7	1	32	205	146	13
Rosas	49	-	-	4	9	35	1
Rejas	74	1	-	6	17	48	2
Canillejas	302	3	-	27	146	118	8
Salvador (El)	59	-	-	9	13	33	4
Barajas	195	3	-	24	60	96	12
Alameda de Osuna	74	-	-	7	6	54	7
Aeropuerto	16	-	-	6	8	2	-
Casco Histórico de Barajas	56	1	-	7	30	16	2
Timón	34	2	-	2	10	19	1
Corralejos	15	-	-	2	6	5	2
Majadahonda	154	2	1	7	24	110	10
Manzanares el Real	4	-	-	-	2	1	1
Meco	14	1	-	-	9	4	-
Mejorada del Campo	92	5	-	3	47	32	5
Miraflores de la Sierra	30	-	-	-	15	12	3
Molar (El)	20	2	1	-	12	4	1
Molinos (Los)	21	1	-	-	3	14	3
Montejo de la Sierra	2	-	-	-	1	1	-
Moraleja de Enmedio	10	-	-	-	6	4	-
Morazarzal	14	-	-	-	6	6	2
Morata de Tajuña	36	2	2	1	18	13	-
Móstoles	942	5	-	134	219	522	62
Navacerrada	12	-	-	-	3	8	1
Navalafuente	6	-	-	-	3	3	-
Navalagamella	2	-	-	-	2	-	-
Navalcarnero	76	3	3	1	52	16	1
Navas del Rey	9	-	-	-	5	4	-
Nuevo Baztán	4	-	-	-	1	1	2
Olmeda de las Fuentes	1	1	-	-	-	-	-
Orusco	3	-	-	1	2	-	-
Paracuellos de Jarama	23	-	-	-	8	13	2
Paría	300	3	-	23	187	80	7
Patones	1	-	-	-	-	1	-
Pedrezuela	4	2	-	-	1	1	-
Pelayos de la Presa	6	-	-	-	5	1	-
Perales de Tajuña	14	2	-	-	12	-	-
Pezuela de las Torres	7	-	2	1	2	2	-
Pinilla del Valle	2	-	-	-	-	2	-
Pinto	118	1	2	6	49	56	4
Piñuecar	1	-	-	-	-	1	-
Pozuelo de Alarcón	303	5	3	8	87	182	18
Prádena del Rincón	3	-	-	-	3	-	-
Quijorna	10	-	-	-	5	3	2
Rascafría	6	-	-	-	1	5	-
Redueña	2	-	-	-	1	-	1
Ribatejada	4	1	-	-	-	3	-
Rivas-Vaciamadrid	58	-	-	1	9	45	3
Robledo de Chavela	4	-	-	-	2	2	-
Rozas de Madrid (Las)	225	-	2	6	26	174	17
Rozas de Puerto Real	4	-	-	-	4	-	-

5[8016]

Hogares clasificados por instalaciones de la vivienda, para cada tipo de hogar (en relación con el número de familias).

FAMILIARES, CON UNA FAMILIA CON DOS NUCLEOS

	Total	Tipo de instalaciones de la vivienda					
		Sin instalaciones básicas (sin agua corriente o sin retrete o sin electricidad)	Con instalaciones básicas, sin baño	Con instalaciones básicas, con baño, sin agua caliente,	Con instalaciones básicas, baño, agua caliente, sin calefacción	Con instalaciones básicas, baño, agua caliente, calefacción, sin refrigeración	Con instalaciones básicas, baño, agua caliente, calefacción y refrigeración
San Agustín del Guadalix	18	—	1	1	11	5	—
San Fernando de Henares	100	4	—	5	50	37	4
San Lorenzo del Escorial	61	—	1	2	39	16	3
San Martín de la Vega	61	5	1	4	32	18	1
San Martín de Valdeiglesias	30	—	2	4	16	8	—
San Sebastián de los Reyes	298	3	—	28	142	113	12
Santa María de la Alameda	3	1	—	—	2	—	—
Santorcaz	4	1	—	—	3	—	—
Santos de la Humosa (Los)	11	—	—	—	9	2	—
Sema del Monte (La)	2	—	—	—	1	1	—
Serranillos del Valle	3	—	—	—	—	3	—
Sevilla la Nueva	17	—	—	1	7	9	—
Soto del Real	27	1	—	1	7	18	—
Talamanca de Jarama	3	—	—	—	1	1	1
Tielmes	13	—	—	—	8	5	—
Titulcia	15	—	2	8	4	1	—
Torrejón de Ardoz	442	3	—	21	214	184	20
Torrejón de la Calzada	10	—	—	—	6	4	—
Torrejón de Velasco	9	1	—	—	6	2	—
Torrelaguna	31	2	—	1	13	14	1
Torrelodones	64	1	—	2	20	40	1
Torremocha de Jarama	6	—	—	—	6	—	—
Torres de la Alameda	40	3	—	3	22	12	—
Tres Cantos	53	—	—	—	1	51	1
Valdaracete	7	—	2	—	4	—	1
Valdeavero	10	1	—	—	5	4	—
Valdelaguna	2	—	—	—	2	—	—
Valdemarco	3	—	—	—	2	1	—
Valdemaqueda	2	—	—	—	2	—	—
Valdemorillo	26	2	—	2	8	14	—
Valdemoro	96	—	2	8	32	48	6
Valdeolmos	9	—	—	1	5	2	1
Valdepiélagos	7	—	—	—	5	2	—
Valdetorres de Jarama	13	—	—	1	10	2	—
Valdilecha	14	2	—	—	6	6	—
Valverde de Alcalá	3	—	—	—	3	—	—
Velilla de San Antonio	20	—	—	—	10	8	2
Vellón (El)	1	—	—	—	—	1	—
Venturada	1	—	—	—	1	—	—
Villa del Prado	13	—	—	—	5	7	1
Villaconejos	16	—	—	—	13	3	—
Villalbilla	28	—	1	—	11	15	1
Villamanrique de Tajo	3	—	1	—	2	—	—
Villamanta	11	3	1	—	5	2	—
Villamantilla	3	—	2	—	1	—	—
Villanueva de la Cañada	33	—	1	—	12	18	2
Villanueva de Perales	3	—	—	—	2	1	—
Villanueva del Pardillo	16	—	—	1	6	9	—
Villar del Olmo	2	—	—	—	2	—	—
Villarejo de Salvanés	31	1	1	1	19	9	—
Villaviciosa de Odón	86	1	1	3	23	52	6
Villavieja del Lozoya	1	—	—	—	1	—	—
Zarzalejo	6	—	—	—	2	4	—

5[8016]

Hogares clasificados por instalaciones de la vivienda, para cada tipo de hogar (en relación con el número de familias).

FAMILIARES, CON UNA FAMILIA CON DOS NUCLEOS

	Total	Tipo de instalaciones de la vivienda					
		Sin instalaciones básicas (sin agua corriente o sin retrete o sin electricidad)	Con instalaciones básicas, sin baño	Con instalaciones básicas, con baño, sin agua caliente,	Con instalaciones básicas, baño, agua caliente, sin calefacción	Con instalaciones básicas, baño, agua caliente, calefacción, sin refrigeración	Con instalaciones básicas, baño, agua caliente, calefacción y refrigeración
ESTRATOS DE POBLACION							
Menos de 101 hab.	13	2	-	1	7	3	-
De 101 a 500 hab.	114	3	6	3	63	35	4
De 501 a 1.000 hab.	116	6	5	10	67	25	3
De 1.001 a 2.000 hab.	334	14	4	9	165	135	7
De 2.001 a 5.000 hab.	676	20	9	17	291	311	28
De 5.001 a 10.000 hab.	453	12	8	20	218	182	13
De 10.001 a 20.000 hab.	716	17	7	24	238	396	34
De 20.001 a 50.000 hab.	1.465	25	16	52	497	796	79
De 50.001 a 100.000 hab.	1.861	20	3	152	920	686	80
De 100.001 a 200.000 hab.	4.710	33	8	706	1.934	1.838	191
Más de 200.000 hab.	24.793	373	353	2.984	9.911	10.177	995
AREA METROPOLITANA	32.865	450	376	3.886	13.193	13.604	1.356
Municipio de Madrid	24.793	373	353	2.984	9.911	10.177	995
Almendra Central	7.699	149	250	1.123	2.095	3.718	364
Periferia Noroeste	4.872	76	27	663	1.916	2.005	185
Periferia Este	3.080	34	6	264	1.436	1.216	124
Periferia Sur	9.142	114	70	934	4.464	3.238	322
Corona Metropolitana	8.072	77	23	902	3.282	3.427	361
Corona Metropolitana Norte	905	12	4	88	436	321	44
Corona Metropolitana Este	1.907	21	4	200	786	813	83
Corona Metropolitana Sur	4.307	34	7	587	1.853	1.655	171
Corona Metropolitana Oeste	953	10	8	27	207	638	63
MUNICIPIOS NO METROPOLITANOS	2.386	75	43	92	1.118	980	78
TOTAL MUNICIPIOS PAMAM	452	9	4	14	222	184	19
Sierra Norte	124	5	-	3	62	50	4
Alto Manzanares	101	2	-	2	44	47	6
Alto Guadarrama	165	2	1	4	78	71	9
Sudoccidental	62	-	3	5	38	16	-
CORREDORES DE TRANSPORTE	35.251	525	419	3.978	14.311	14.584	1.434
Madrid Municipio	24.793	373	353	2.984	9.911	10.177	995
Corredor Norte	1.255	23	6	102	595	470	59
Corredor Henares	2.012	32	7	206	861	825	81
Corredor N-III	438	16	12	16	207	172	15
Corredor N-IV	1.644	25	12	137	943	488	39
Corredor Fuenlabrada	1.561	16	4	169	749	564	59
Corredor N-V	2.060	17	12	328	640	965	98
Corredor N-VI	1.488	23	13	36	405	923	88
ZONAS DE ABONO TRANSPORTE							
Zona A	24.793	373	353	2.984	9.911	10.177	995
Zona B1	3.935	43	9	483	1.821	1.424	155
Zona B2	3.178	27	8	269	1.077	1.631	166
Zona B3	1.923	36	19	191	773	835	69
Zona C1	870	29	13	37	449	312	30
Zona C2	552	17	17	14	280	205	19

5[8016]

Hogares clasificados por instalaciones de la vivienda, para cada tipo de hogar (en relación con el número de familias).

FAMILIARES, CON UNA FAMILIA, CON MAS DE DOS NUCLEOS

	Total	Tipo de instalaciones de la vivienda					
		Sin instalaciones básicas (sin agua corriente o sin retrete o sin electricidad)	Con instalaciones básicas, sin baño	Con instalaciones básicas, con baño, sin agua caliente,	Con instalaciones básicas, baño, agua caliente, sin calefacción	Con instalaciones básicas, baño, agua caliente, calefacción, sin refrigeración	Con instalaciones básicas, baño, agua caliente, calefacción y refrigeración
TOTAL COMUNIDAD	1.332	41	30	145	533	522	61
Alamo (Ei)	1	1	-	-	-	-	-
Alcalá de Henares	35	1	1	10	15	6	2
Alcobendas	15	1	-	1	10	3	-
Alcorcón	16	-	-	5	6	5	-
Algete	4	-	-	-	1	3	-
Alpedrete	1	-	-	-	-	1	-
Aranjuez	9	1	-	1	1	6	-
Arroyomolinos	1	-	-	-	-	1	-
Boadilla del Monte	3	-	-	-	1	1	1
Cabanillas de la Sierra	1	-	-	-	1	-	-
Cabrera (La)	1	-	-	-	1	-	-
Camarma de Esteruelas	2	-	-	-	-	2	-
Carabaña	1	-	-	-	-	1	-
Casarrubuelos	2	-	-	1	1	-	-
Cercedilla	1	-	-	-	-	1	-
Ciempozuelos	6	1	1	1	-	3	-
Colmenar del Arroyo	2	-	-	-	1	1	-
Colmenar Viejo	2	-	-	-	2	-	-
Colmenarejo	1	-	-	-	1	-	-
Collado Mediano	1	-	-	-	1	-	-
Collado Villaalba	5	-	-	-	3	2	-
Coslada	4	-	-	-	2	1	1
Chinchón	1	-	-	-	1	-	-
Daganzo de Arriba	1	-	-	-	-	1	-
Fuenlabrada	15	2	1	1	7	4	-
Fuentidueña de Tajo	2	1	1	-	-	-	-
Galapagar	3	-	-	-	1	2	-
Garganta de los Montes	1	-	-	-	1	-	-
Gascones	1	-	-	-	1	-	-
Getafe	18	-	-	2	13	3	-
Guadarrama	1	-	-	-	-	1	-
Hoyo de Manzanares	1	-	-	-	-	1	-
Humanes de Madrid	3	-	-	-	2	1	-
Leganés	19	1	1	2	10	4	1
Loeches	1	-	-	-	-	1	-
Madrid	976	25	23	107	377	394	50
Centro	52	-	3	9	28	10	2
Palacio	11	-	-	4	5	2	-
Embajadores	12	-	-	2	7	3	-
Cortes	4	-	-	1	2	-	1
Justicia	8	-	1	1	3	2	1
Universidad	15	-	1	1	11	2	-
Sol	2	-	1	-	-	1	-
Arganzuela	15	-	-	1	5	9	-
Imperial	4	-	-	1	1	2	-
Acacias (Las)	2	-	-	-	-	2	-
Chopera (La)	4	-	-	-	1	3	-
Legazpi	1	-	-	-	-	1	-
Delicias (Las)	2	-	-	-	1	1	-
Palos de Moguer	2	-	-	-	2	-	-

5[8016]

Hogares clasificados por instalaciones de la vivienda, para cada tipo de hogar (en relación con el número de familias).

FAMILIARES, CON UNA FAMILIA, CON MAS DE DOS NUCLEOS

	Total	Tipo de instalaciones de la vivienda					
		Sin instalaciones básicas (sin agua corriente o sin retrete o sin electricidad)	Con instalaciones básicas, sin baño	Con instalaciones básicas, con baño, sin agua caliente,	Con instalaciones básicas, baño, agua caliente, sin calefacción	Con instalaciones básicas, baño, agua caliente, calefacción, sin refrigeración	Con instalaciones básicas, baño, agua caliente, calefacción y refrigeración
Retiro	32	-	-	5	8	16	3
Pacífico	8	-	-	2	3	2	1
Adelfas	1	-	-	-	-	1	-
Estrella	6	-	-	-	1	5	-
Ibiza	7	-	-	1	3	3	-
Jerónimos	5	-	-	1	1	3	-
Niño Jesús	5	-	-	1	-	2	2
Salamanca	47	-	1	7	2	31	6
Recoletos	8	-	-	1	-	6	1
Goya	11	-	1	1	-	8	1
Fuente del Berro	3	-	-	1	1	1	-
Guindalera	11	-	-	3	-	7	1
Lista	4	-	-	-	1	3	-
Castellana	10	-	-	1	-	6	3
Chamartín	26	-	-	2	6	16	2
El Viso	6	-	-	-	-	6	-
Prosperidad	4	-	-	1	1	2	-
Ciudad Jardín	5	-	-	1	2	1	1
Hispanoamérica	8	-	-	-	2	5	1
Nueva España	2	-	-	-	-	2	-
Castilla	1	-	-	-	1	-	-
Tetuán	38	3	5	3	14	13	-
Bellas Vistas	7	1	1	1	1	3	-
Cuatro Caminos	9	1	-	-	6	2	-
Castillejos	2	-	-	-	1	1	-
Almenara	9	1	2	1	3	2	-
Valdeacederas	5	-	-	1	2	2	-
Berruguete	6	-	2	-	1	3	-
Chamberí	39	-	-	6	5	24	4
Gaztambide	7	-	-	1	-	5	1
Arapiles	6	-	-	2	2	1	1
Trafalgar	4	-	-	1	2	1	-
Almagro	9	-	-	1	-	7	1
Ríos Rosas	9	-	-	1	1	6	1
Vallehermoso	4	-	-	-	-	4	-
Fuencarral-El Pardo	40	3	1	3	17	14	2
El Pardo	2	-	-	-	1	1	-
Peñagrande	11	3	-	1	4	2	1
El Pilar	10	-	1	1	3	5	-
La Paz	3	-	-	-	1	2	-
Valverde	13	-	-	1	8	4	-
Mirasierra	1	-	-	-	-	-	1
Moncloa-Aravaca	22	1	-	5	7	8	1
Casa de Campo	3	-	-	2	-	1	-
Argüelles	7	-	-	1	2	4	-
Ciudad Universitaria	2	-	-	-	2	-	-
Valdezarza	6	1	-	1	2	2	-
Aravaca	4	-	-	1	1	1	1

5[8016]

Hogares clasificados por instalaciones de la vivienda, para cada tipo de hogar (en relación con el número de familias).

FAMILIARES, CON UNA FAMILIA, CON MAS DE DOS NUCLEOS

	Total	Tipo de instalaciones de la vivienda					
		Sin instalaciones básicas (sin agua corriente o sin retrete o sin electricidad)	Con instalaciones básicas, sin baño	Con instalaciones básicas, con baño, sin agua caliente,	Con instalaciones básicas, baño, agua caliente, sin calefacción	Con instalaciones básicas, baño, agua caliente, calefacción, sin refrigeración	Con instalaciones básicas, baño, agua caliente, calefacción y refrigeración
Latina	63	1	3	8	28	23	—
Los Cármenes	16	—	—	1	7	8	—
Puerta del Angel	10	—	1	1	6	2	—
Lucero	17	1	1	5	2	8	—
Aluche	7	—	1	1	5	—	—
Campamento	5	—	—	—	4	1	—
Las Aguilas-Cuatro Vientos	8	—	—	—	4	4	—
Carabanchel	73	2	2	12	37	18	2
Comillas	7	—	—	1	4	1	1
Opañel	11	1	—	1	7	2	—
San Isidro	12	1	1	1	7	2	—
Vista Alegre	14	—	—	2	9	3	—
Puerta Bonita	15	—	1	4	5	4	1
Buenvista	3	—	—	—	1	2	—
Abrantes	11	—	—	3	4	4	—
Usera	103	3	2	5	21	70	2
Orcasitas	28	1	—	—	2	24	1
Orcasur	32	2	—	2	4	23	1
San Fermín	12	—	1	1	1	9	—
Almendrales	14	—	1	—	10	3	—
Moscardó	5	—	—	—	3	2	—
Zofio	6	—	—	2	—	4	—
Pradolongo	6	—	—	—	1	5	—
Puente de Vallecas	129	4	2	11	54	50	8
Entrevías	55	2	—	5	27	21	—
San Diego	14	2	1	1	10	—	—
Palomeras Bajas	9	—	1	1	1	3	3
Palomeras Sureste	24	—	—	2	3	16	3
Portazgo	16	—	—	2	7	5	2
Numancia	11	—	—	—	6	5	—
Moratalaz	41	—	—	8	18	14	1
Pavones	7	—	—	1	4	2	—
Marroquina	6	—	—	2	1	2	1
Media Legua	7	—	—	2	2	3	—
Fontarrón	11	—	—	2	9	—	—
Vinateros	10	—	—	1	2	7	—
Ciudad Lineal	42	1	3	6	21	11	—
Ventas	6	—	1	—	2	3	—
Pueblo Nuevo	12	—	1	1	8	2	—
Quintana	10	1	1	1	7	—	—
Concepción	7	—	—	4	1	2	—
San Pascual	1	—	—	—	—	1	—
Costillares	6	—	—	—	3	3	—
Hortaleza	49	4	—	4	27	11	3
Plovera	5	1	—	—	—	2	2
Canillas	10	1	—	2	6	1	—
Pinar del Rey	21	—	—	—	15	5	1
Apóstol Santiago	4	—	—	—	3	1	—
Valdefuentes	9	2	—	2	3	2	—

5[8016]

Hogares clasificados por instalaciones de la vivienda, para cada tipo de hogar (en relación con el número de familias).

FAMILIARES, CON UNA FAMILIA, CON MAS DE DOS NUCLEOS

	Total	Tipo de instalaciones de la vivienda					
		Sin instalaciones básicas (sin agua corriente o sin retrete o sin electricidad)	Con instalaciones básicas, sin baño	Con instalaciones básicas, con baño, sin agua caliente,	Con instalaciones básicas, baño, agua caliente, sin calefacción	Con instalaciones básicas, baño, agua caliente, calefacción, sin refrigeración	Con instalaciones básicas, baño, agua caliente, calefacción y refrigeración
Villaverde	43	1	1	5	24	10	2
San Andrés	23	-	1	4	9	7	2
San Cristóbal	6	-	-	1	5	-	-
Butarque	3	1	-	-	1	1	-
Los Rosales	6	-	-	-	5	1	-
Los Angeles	5	-	-	-	4	1	-
Villa de Vallecas	23	-	-	1	6	14	2
Casco Histórico de Vallecas	8	-	-	1	6	1	-
Santa Eugenia	15	-	-	-	-	13	2
Vicálvaro	10	2	-	1	3	4	-
Casco Histórico de Vicálvaro	7	2	-	-	1	4	-
Ambroz	3	-	-	1	2	-	-
San Blas	85	-	-	5	44	26	10
Simancas	16	-	-	1	11	3	1
Hellín	9	-	-	-	3	2	4
Ampostá	16	-	-	2	7	6	1
Arcos	32	-	-	1	17	12	2
Rosas	1	-	-	-	-	1	-
Rejas	1	-	-	-	-	1	-
Canillejas	8	-	-	1	4	1	2
Salvador (El)	2	-	-	-	2	-	-
Barajas	4	-	-	-	2	2	-
Alameda de Osuna	1	-	-	-	-	1	-
Timón	3	-	-	-	2	1	-
Majadahonda	6	-	-	2	1	3	-
Manzanares el Real	1	-	-	-	-	-	1
Mejorada del Campo	4	-	-	-	2	2	-
Molar (El)	1	-	-	-	1	-	-
Molinos (Los)	1	-	-	-	-	1	-
Montejo de la Sierra	2	-	-	-	-	2	-
Morata de Tajuña	3	-	-	-	2	1	-
Móstoles	35	2	-	3	11	18	1
Navacerrada	1	-	-	-	1	-	-
Navalcarnero	6	-	-	-	4	2	-
Paracuellos de Jarama	4	-	-	-	2	2	-
Parla	13	-	-	1	8	4	-
Pédrezuela	1	-	-	-	-	1	-
Pelayos de la Presa	1	-	-	-	1	-	-
Pezuela de las Torres	1	-	-	-	1	-	-
Pinto	3	-	-	-	2	-	1
Pozuelo de Alarcón	14	-	-	-	2	11	1
Pozuelo del Rey	1	-	-	-	-	1	-
Quijorna	1	-	-	-	-	1	-
Rozas de Madrid (Las)	8	-	-	-	3	5	-
San Fernando de Henares	2	-	-	1	1	-	-
San Martín de la Vega	1	-	-	-	1	-	-
San Martín de Valdeiglesias	1	-	-	-	1	-	-
San Sebastián de los Reyes	10	-	-	1	7	2	-
Santos de la Humosa (Los)	1	-	-	-	1	-	-

5[8016]

Hogares clasificados por instalaciones de la vivienda, para cada tipo de hogar (en relación con el número de familias).

FAMILIARES, CON UNA FAMILIA, CON MAS DE DOS NUCLEOS

	Total	Tipo de instalaciones de la vivienda					
		Sin instalaciones básicas (sin agua corriente o sin retrete o sin electricidad)	Con instalaciones básicas, sin baño	Con instalaciones básicas, con baño, sin agua caliente,	Con instalaciones básicas, baño, agua caliente, sin calefacción	Con instalaciones básicas, baño, agua caliente, calefacción, sin refrigeración	Con instalaciones básicas, baño, agua caliente, calefacción y refrigeración
Somosierra	1	-	-	-	-	1	-
Tielmes	1	-	-	-	-	1	-
Titulcia	1	1	-	-	-	-	-
Torrejón de Ardoz	17	-	-	3	10	3	1
Torrelaguna	1	-	1	-	-	-	-
Torrelodones	5	-	-	-	1	4	-
Torres de la Alameda	4	2	-	-	1	1	-
Tres Cantos	1	-	-	-	-	1	-
Valdemorillo	1	-	-	-	1	-	-
Valdemoro	6	1	-	2	2	1	-
Valdetorres de Jarama	2	1	-	-	1	-	-
Valdilecha	1	-	-	-	1	-	-
Villa del Prado	1	-	-	-	1	-	-
Villaconejos	1	-	-	-	1	-	-
Villamanrique de Tajo	2	-	-	-	-	2	-
Villanueva de la Cañada	2	-	-	-	-	1	1
Villanueva del Pardillo	1	-	1	-	-	-	-
Villarejo de Salvanés	3	-	-	-	2	1	-
Villaviciosa de Odón	2	-	-	1	-	1	-
ESTRATOS DE POBLACION							
De 101 a 500 hab.	10	-	-	-	5	5	-
De 501 a 1.000 hab.	9	1	-	1	3	4	-
De 1.001 a 2.000 hab.	13	2	1	-	4	6	-
De 2.001 a 5.000 hab.	29	3	2	-	12	10	2
De 5.001 a 10.000 hab.	17	-	-	-	8	9	-
De 10.001 a 20.000 hab.	32	2	1	4	10	14	1
De 20.001 a 50.000 hab.	49	1	-	4	15	27	2
De 50.001 a 100.000 hab.	59	1	-	6	37	13	2
De 100.001 a 200.000 hab.	138	6	3	23	62	40	4
Más de 200.000 hab.	976	25	23	107	377	394	50
AREA METROPOLITANA	1.225	32	27	140	492	474	60
Municipio de Madrid	976	25	23	107	377	394	50
Almendra Central	249	3	9	33	68	119	17
Periferia Noroeste	157	9	4	18	74	46	6
Periferia Este	159	2	-	15	71	58	13
Periferia Sur	411	11	10	41	164	171	14
Corona Metropolitana	249	7	4	33	115	80	10
Corona Metropolitana Norte	28	1	-	2	19	6	-
Corona Metropolitana Este	66	1	1	14	32	14	4
Corona Metropolitana Sur	119	5	2	14	57	38	3
Corona Metropolitana Oeste	36	-	1	3	7	22	3
MUNICIPIOS NO METROPOLITANOS	107	9	3	5	41	48	1
TOTAL MUNICIPIOS PAMAM	14	-	1	-	6	6	1
Sierra Norte	8	-	1	-	4	3	-
Alto Manzanares	2	-	-	-	1	-	1
Alto Guadarrama	3	-	-	-	-	3	-
Sudoccidental	1	-	-	-	1	-	-
CORREDORES DE TRANSPORTE	1.332	41	30	145	533	522	61
Madrid Municipio	976	25	23	107	377	394	50
Corredor Norte	45	2	1	2	26	13	1
Corredor Henares	76	3	1	14	35	19	4
Corredor N-III	15	1	1	-	6	7	-
Corredor N-IV	58	4	1	7	28	17	1
Corredor Fuenlabrada	39	3	2	4	20	9	1
Corredor N-V	66	3	-	9	25	28	1
Corredor N-VI	57	-	1	2	16	35	3

5[8016]

Hogares clasificados por instalaciones de la vivienda, para cada tipo de hogar (en relación con el número de familias).

FAMILIARES, CON UNA FAMILIA, CON MAS DE DOS NUCLEOS

	Total	Tipo de instalaciones de la vivienda					
		Sin instalaciones básicas (sin agua corriente o sin retrete o sin electricidad)	Con instalaciones básicas, sin baño	Con instalaciones básicas, con baño, sin agua caliente,	Con instalaciones básicas, baño, agua caliente, sin calefacción	Con instalaciones básicas, baño, agua caliente, calefacción, sin refrigeración	Con instalaciones básicas, baño, agua caliente, calefacción y refrigeración

ZONAS DE ABONO TRANSPORTE

Zona A	976	25	23	107	377	394	50
Zona B1	102	2	1	12	53	31	3
Zona B2	107	4	1	11	45	42	4
Zona B3	84	3	3	13	33	29	3
Zona C1	36	6	-	2	12	15	1
Zona C2	27	1	2	-	13	11	-

5[8016]

Hogares clasificados por instalaciones de la vivienda, para cada tipo de hogar (en relación con el número de familias).

CON MAS DE UNA FAMILIA

	Total	Tipo de instalaciones de la vivienda					
		Sin instalaciones básicas (sin agua corriente o sin retrete o sin electricidad)	Con instalaciones básicas, sin baño	Con instalaciones básicas, con baño, sin agua caliente,	Con instalaciones básicas, baño, agua caliente, sin calefacción	Con instalaciones básicas, baño, agua caliente, calefacción, sin refrigeración	Con instalaciones básicas, baño, agua caliente, calefacción y refrigeración
TOTAL COMUNIDAD	1.625	38	21	122	487	775	182
Alameda del Valle	1	-	1	-	-	-	-
Alamo (El)	3	-	-	1	2	-	-
Alcalá de Henares	32	-	-	3	12	17	-
Alcobendas	66	-	-	3	6	31	26
Alcorcón	17	-	-	7	3	6	1
Algete	9	-	-	1	1	5	2
Alpedrete	4	-	-	1	2	1	-
Aranjuez	11	-	-	1	8	2	-
Arganda del Rey	4	-	-	-	2	1	1
Arroyomolinos	2	-	-	-	1	1	-
Batres	3	-	-	-	1	2	-
Boadilla del Monte	30	1	-	-	2	23	4
Buitrago del Lozoya	5	-	-	-	2	3	-
Cabanillas de la Sierra	2	-	-	-	2	-	-
Cabrera (La)	1	-	-	-	1	-	-
Camarma de Esteruelas	1	-	-	-	1	-	-
Campo Real	1	-	-	-	1	-	-
Ciempozuelos	5	-	1	1	3	-	-
Colmenar Viejo	2	-	-	-	1	1	-
Colmenarejo	7	-	-	-	1	6	-
Collado Mediano	1	-	-	-	-	1	-
Collado Villalba	25	-	-	-	10	14	1
Coslada	18	-	-	-	8	10	-
Chapinería	2	-	-	-	1	1	-
Chinchón	2	-	-	-	2	-	-
Escorial (El)	5	-	-	-	3	2	-
Estremera	1	-	-	-	1	-	-
Fuenlabrada	37	-	-	2	16	17	2
Galapagar	5	-	-	-	1	2	2
Getafe	14	1	-	-	11	2	-
Griñón	3	1	-	-	-	2	-
Guadalix de la Sierra	1	-	-	-	-	1	-
Hoyo de Manzanares	2	-	-	-	2	-	-
Humanes de Madrid	1	-	-	-	1	-	-
Leganés	20	1	-	2	8	9	-
Loeches	1	-	-	-	1	-	-
Lozoyuela-Navas-Sieteiglesias	1	1	-	-	-	-	-
Madrid	939	31	14	84	291	409	110
Centro	91	5	4	11	42	24	5
Palacio	14	1	-	1	8	4	-
Embajadores	25	3	3	4	10	4	1
Cortes	8	-	-	1	4	2	1
Justicia	22	-	-	1	11	9	1
Universidad	13	1	-	4	6	2	-
Sol	9	-	1	-	3	3	2
Arganzuela	26	-	-	5	7	13	1
Imperial	2	-	-	-	-	2	-
Acacias (Las)	7	-	-	-	-	6	1
Chopera (La)	4	-	-	1	1	2	-
Legazpi	1	-	-	-	1	-	-
Delicias (Las)	4	-	-	2	2	-	-
Palos de Moguer	8	-	-	2	3	3	-

5[8016]

Hogares clasificados por instalaciones de la vivienda, para cada tipo de hogar (en relación con el número de familias).

CON MAS DE UNA FAMILIA

	Total	Tipo de instalaciones de la vivienda					
		Sin instalaciones básicas (sin agua corriente o sin retrete o sin electricidad)	Con instalaciones básicas, sin baño	Con instalaciones básicas, con baño, sin agua caliente	Con instalaciones básicas, baño, agua caliente, sin calefacción	Con instalaciones básicas, baño, agua caliente, calefacción, sin refrigeración	Con instalaciones básicas, baño, agua caliente, calefacción y refrigeración
Retiro	27	-	-	3	5	14	5
Pacífico	3	-	-	-	1	2	-
Adelfas	2	-	-	-	1	1	-
Estrella	6	-	-	1	1	4	-
Ibiza	4	-	-	2	-	1	1
Jerónimos	5	-	-	-	1	1	3
Niño Jesús	7	-	-	-	1	5	1
Salamanca	74	1	-	9	10	45	9
Recoletos	13	-	-	2	-	11	-
Goya	14	-	-	1	2	9	2
Fuente del Berro	4	-	-	1	-	3	-
Guindalera	11	-	-	1	4	6	-
Lista	14	-	-	3	4	6	1
Castellana	18	1	-	1	-	10	6
Chamartín	89	-	-	4	7	53	25
El Viso	33	-	-	-	-	21	12
Prosperidad	11	-	-	1	1	7	2
Ciudad Jardín	8	-	-	1	3	2	2
Hispanoamérica	12	-	-	1	1	8	2
Nueva España	20	-	-	1	1	11	7
Castilla	5	-	-	-	1	4	-
Tetuán	46	3	1	5	23	9	5
Bellas Vistas	8	-	-	1	5	2	-
Cuatro Caminos	7	-	1	1	2	2	1
Castillejos	8	-	-	-	2	2	4
Almenara	5	1	-	-	4	-	-
Valdeacederas	13	2	-	2	7	2	-
Berruete	5	-	-	1	3	1	-
Chamberí	65	-	2	4	14	33	12
Gaztambide	14	-	1	1	4	5	3
Arapiles	12	-	-	-	3	8	1
Trafalgar	8	-	-	2	4	2	-
Almagro	16	-	-	1	2	9	4
Ríos Rosas	8	-	-	-	-	7	1
Vallehermoso	7	-	1	-	1	2	3
Fuencarral-El Pardo	57	8	1	3	19	21	5
Fuente Arreina	4	-	-	-	-	2	2
Peñagrande	28	7	1	1	11	7	1
El Pilar	9	1	-	1	6	-	1
La Paz	10	-	-	-	-	9	1
Valverde	4	-	-	1	2	1	-
Mirasierra	2	-	-	-	-	2	-
Moncloa-Aravaca	88	2	-	4	11	51	20
Casa de Campo	4	-	-	1	1	1	1
Argüelles	17	-	-	3	2	10	2
Ciudad Universitaria	19	1	-	-	2	10	6
Valdezarza	8	1	-	-	5	1	1
Valdemarín	4	-	-	-	-	2	2
El Plantío	16	-	-	-	-	13	3
Aravaca	20	-	-	-	1	14	5

5[8016]

Hogares clasificados por instalaciones de la vivienda, para cada tipo de hogar (en relación con el número de familias).

CON MAS DE UNA FAMILIA

	Total	Tipo de instalaciones de la vivienda					
		Sin instalaciones básicas (sin agua corriente o sin retrete o sin electricidad)	Con instalaciones básicas, sin baño	Con instalaciones básicas, con baño, sin agua caliente,	Con instalaciones básicas, baño, agua caliente, sin calefacción	Con instalaciones básicas, baño, agua caliente, calefacción, sin refrigeración	Con instalaciones básicas, baño, agua caliente, calefacción y refrigeración
Latina	40	-	1	4	24	9	2
Los Cármenes	4	-	1	-	2	-	1
Puerta del Angel	6	-	-	-	5	1	-
Lucero	9	-	-	-	9	-	-
Aluche	15	-	-	3	5	6	1
Campamento	2	-	-	-	2	-	-
Las Aguilas-Cuatro Vientos	4	-	-	1	1	2	-
Carabanchel	41	1	1	7	21	10	1
Comillas	4	-	-	-	2	2	-
Opañel	9	1	-	3	2	3	-
San Isidro	8	-	1	-	6	-	1
Vista Alegre	8	-	-	1	6	1	-
Puerta Bonita	2	-	-	-	1	1	-
Buenvista	3	-	-	2	1	-	-
Abrantes	7	-	-	1	3	3	-
Usera	33	-	1	2	16	14	-
Orcasitas	3	-	-	-	-	3	-
Orcasur	7	-	-	1	2	4	-
San Fermín	6	-	-	-	6	-	-
Almendrales	2	-	-	-	2	-	-
Moscardó	5	-	-	1	1	3	-
Zofío	6	-	-	-	4	2	-
Pradolongo	4	-	1	-	1	2	-
Puente de Vallecas	47	2	1	3	21	17	3
Entrevías	11	-	1	1	6	2	1
San Diego	7	-	-	-	5	2	-
Palomeras Bajas	4	-	-	1	3	-	-
Palomeras Sureste	15	-	-	1	2	10	2
Portazgo	3	-	-	-	2	1	-
Numancia	7	2	-	-	3	2	-
Moratalaz	30	-	-	3	10	16	1
Pavones	4	-	-	-	-	4	-
Marroquina	4	-	-	1	1	2	-
Media Legua	9	-	-	1	3	4	1
Fontarrón	8	-	-	1	5	2	-
Vinateros	5	-	-	-	1	4	-
Ciudad Lineal	57	2	-	8	17	25	5
Ventas	15	1	-	4	6	4	-
Pueblo Nuevo	10	1	-	2	5	1	1
Quintana	9	-	-	1	3	5	-
Concepción	3	-	-	-	2	1	-
San Pascual	7	-	-	1	-	5	1
San Juan Bautista	3	-	-	-	-	3	-
Colina	2	-	-	-	-	1	1
Atalaya	3	-	-	-	-	3	-
Costillares	5	-	-	-	1	2	2
Hortaleza	52	5	-	-	14	27	6
Palomas	3	-	-	-	-	3	-
Piovera	16	-	-	-	1	11	4
Canillas	17	1	-	-	5	9	2
Pinar del Rey	7	1	-	-	5	1	-
Valdefuentes	9	3	-	-	3	3	-

5[8016]

Hogares clasificados por instalaciones de la vivienda, para cada tipo de hogar (en relación con el número de familias).

CON MAS DE UNA FAMILIA

	Total	Tipo de instalaciones de la vivienda					
		Sin instalaciones básicas (sin agua corriente o sin retrete o sin electricidad)	Con instalaciones básicas, sin baño	Con instalaciones básicas, con baño, sin agua caliente.	Con instalaciones básicas, baño, agua caliente, sin calefacción	Con instalaciones básicas, baño, agua caliente, calefacción, sin refrigeración	Con instalaciones básicas, baño, agua caliente, calefacción y refrigeración
Villaverde	18	-	-	6	5	6	1
San Andrés	10	-	-	3	2	5	-
San Cristóbal	5	-	-	2	1	1	1
Los Rosales	2	-	-	1	1	-	-
Los Angeles	1	-	-	-	1	-	-
Villa de Vallecas	11	1	-	-	4	6	-
Casco Histórico de Vallecas	7	1	-	-	4	2	-
Santa Eugenia	4	-	-	-	-	4	-
Vicálvaro	9	1	-	1	6	1	-
Casco Histórico de Vicálvaro	5	1	-	-	3	1	-
Ambroz	4	-	-	1	3	-	-
San Blas	30	-	1	1	13	11	4
Simancas	10	-	1	1	5	2	1
Hellín	3	-	-	-	-	1	2
Amposta	3	-	-	-	3	-	-
Arcos	5	-	-	-	2	3	-
Rosas	3	-	-	-	-	3	-
Canillejas	3	-	-	-	1	1	1
Salvador (El)	3	-	-	-	2	1	-
Barajas	8	-	1	1	2	4	-
Alameda de Osuna	1	-	-	-	-	1	-
Aeropuerto	2	-	-	1	-	1	-
Casco Histórico de Barajas	4	-	1	-	2	1	-
Corralejos	1	-	-	-	-	1	-
Majadahonda	16	1	-	1	1	10	3
Meco	2	-	-	-	1	1	-
Mejorada del Campo	4	-	1	-	2	1	-
Molinos (Los)	1	-	-	-	-	1	-
Moraleja de Enmedio	1	-	-	-	-	1	-
Moralzarzal	2	-	-	-	1	1	-
Morata de Tajuña	1	-	-	-	-	1	-
Móstoles	56	-	-	3	13	37	3
Navacerrada	2	-	-	-	2	-	-
Paracuellos de Jarama	2	-	1	-	1	-	-
Parla	15	-	-	3	9	3	-
Pezuela de las Torres	1	-	1	-	-	-	-
Pinto	1	-	1	-	-	-	-
Pozuelo de Alarcón	60	1	-	2	6	39	12
Rivas-Vaciamadrid	2	-	-	-	-	1	1
Robledo de Chavela	1	-	-	-	-	1	-
Rozas de Madrid (Las)	30	-	-	1	-	25	4
San Agustín del Guadalix	1	-	-	-	1	-	-
San Fernando de Henares	1	-	-	-	-	1	-
San Lorenzo del Escorial	4	-	-	-	2	2	-
San Martín de la Vega	6	-	-	1	3	2	-
San Martín de Valdeiglesias	1	-	1	-	-	-	-
San Sebastián de los Reyes	10	-	-	-	-	7	3
Sevilla la Nueva	1	-	-	-	1	-	-
Soto del Real	1	-	-	-	-	1	-
Torrejón de Ardoz	39	-	-	3	16	18	2
Torrejón de la Calzada	1	-	-	-	-	1	-
Torrelaguna	1	-	-	-	1	-	-
Torrelodones	23	-	-	-	6	15	2
Tres Cantos	14	-	-	-	1	11	2

5[8016]

Hogares clasificados por instalaciones de la vivienda, para cada tipo de hogar (en relación con el número de familias).

CON MAS DE UNA FAMILIA

	Total	Tipo de instalaciones de la vivienda					
		Sin instalaciones básicas (sin agua corriente o sin retrete o sin electricidad)	Con instalaciones básicas, sin baño	Con instalaciones básicas, con baño, sin agua caliente,	Con instalaciones básicas, baño, agua caliente, sin calefacción	Con instalaciones básicas, baño, agua caliente, calefacción, sin refrigeración	Con instalaciones básicas, baño, agua caliente, calefacción y refrigeración
Valdemorillo	1	-	-	-	-	1	-
Valdemoro	11	-	-	1	3	7	-
Valdeolmos	1	-	-	-	-	1	-
Valdetorres de Jarama	1	-	-	-	1	-	-
Valverde de Alcalá	1	-	-	-	1	-	-
Villanueva de la Cañada	10	-	-	-	1	9	-
Villanueva del Pardillo	4	-	-	-	2	2	-
Villarejo de Salvanés	3	-	-	1	2	-	-
Villaviciosa de Odón	9	-	-	-	2	6	1
ESTRATOS DE POBLACION							
De 101 a 500 hab.	8	-	2	-	4	2	-
De 501 a 1.000 hab.	3	1	-	-	1	1	-
De 1.001 a 2.000 hab.	17	-	-	-	8	9	-
De 2.001 a 5.000 hab.	52	1	1	3	21	26	-
De 5.001 a 10.000 hab.	46	-	1	1	16	24	4
De 10.001 a 20.000 hab.	86	1	2	3	16	54	10
De 20.001 a 50.000 hab.	150	2	1	5	28	93	21
De 50.001 a 100.000 hab.	148	-	-	9	39	69	31
De 100.001 a 200.000 hab.	176	2	-	17	63	88	6
Más de 200.000 hab.	939	31	14	84	291	409	110
AREA METROPOLITANA	1.448	36	17	114	412	695	174
Municipio de Madrid	939	31	14	84	291	409	110
Almendra Central	418	9	7	41	108	191	62
Periferia Noroeste	262	17	2	16	63	128	36
Periferia Este	80	2	1	5	33	34	5
Periferia Sur	179	3	4	22	87	56	7
Corona Metropolitana	509	5	3	30	121	286	64
Corona Metropolitana Norte	92	-	-	3	8	50	31
Corona Metropolitana Este	98	-	2	6	39	48	3
Corona Metropolitana Sur	160	2	1	17	60	74	6
Corona Metropolitana Oeste	159	3	-	4	14	114	24
MUNICIPIOS NO METROPOLITANOS	177	2	4	8	75	80	8
TOTAL MUNICIPIOS PAMAM	20	1	2	-	8	9	-
Sierra Norte	11	1	1	-	6	3	-
Alto Manzanares	2	-	-	-	-	2	-
Alto Guadarrama	6	-	-	-	2	4	-
Sudoccidental	1	-	1	-	-	-	-
CORREDORES DE TRANSPORTE	1.625	38	21	122	487	775	182
Madrid Municipio	939	31	14	84	291	409	110
Corredor Norte	117	1	1	4	17	61	33
Corredor Henares	102	-	3	6	43	48	2
Corredor N-III	14	-	-	1	8	3	2
Corredor N-IV	64	1	2	7	37	17	-
Corredor Fuenlabrada	62	2	-	4	25	29	2
Corredor N-V	96	-	1	11	26	53	5
Corredor N-VI	231	3	-	5	40	155	28
ZONAS DE ABONO TRANSPORTE							
Zona A	939	31	14	84	291	409	110
Zona B1	210	3	1	14	43	106	43
Zona B2	251	2	2	13	62	151	21
Zona B3	157	1	1	7	54	86	8
Zona C1	46	-	-	3	27	16	-
Zona C2	22	1	3	1	10	7	-

6[8041]

Hogares clasificados por instalaciones de la vivienda, según composición de migrantes desde 1981 en el hogar y tipo de hogar (en relación con el número de familias), para cada zona metropolitana de residencia en 1991.

TOTAL COMUNIDAD

	Total	Tipo de instalaciones de la vivienda					
		Sin instalaciones básicas (sin agua corriente o sin agua caliente o sin electricidad)	Con instalaciones básicas, sin baño	Con instalaciones básicas, con baño, sin agua caliente,	Con instalaciones básicas, baño, agua caliente, sin calefacción	Con instalaciones básicas, baño, agua caliente, calefacción, sin refrigeración	Con instalaciones básicas, baño, agua caliente, calefacción y refrigeración
COMPOSICION DE MIGRANTES DESDE 1981							
TIPO DE HOGAR							
Total	1.534.362	20.562	25.247	180.508	558.668	680.748	68.629
Hogares no familiares							
Unipersonales	204.040	5.783	11.264	30.797	78.728	70.394	7.074
Con dos o más personas	14.862	187	239	1.734	5.389	6.476	837
Hogares familiares							
Con una familia							
Sin núcleos	37.790	629	1.504	6.126	13.595	14.553	1.383
Con un núcleo	1.239.462	13.359	11.770	137.606	445.625	573.444	57.658
Con dos núcleos	35.251	525	419	3.978	14.311	14.584	1.434
Con más de dos núcleos	1.332	41	30	145	533	522	61
Con más de una familia	1.625	38	21	122	487	775	182
Todos migrantes	157.966	1.578	707	10.932	42.071	91.550	11.128
Hogares no familiares							
Unipersonales	26.562	462	314	2.500	9.490	11.870	1.926
Con dos o más personas	2.603	35	15	220	1.061	1.087	185
Hogares familiares							
Con una familia							
Sin núcleos	4.235	67	31	423	1.681	1.739	294
Con un núcleo	122.758	999	337	7.674	29.353	75.834	8.561
Con dos núcleos	1.558	14	9	104	404	897	130
Con más de dos núcleos	32	1	-	1	11	15	4
Con más de una familia	218	-	1	10	71	108	28
Algunos migrantes y otros no	172.502	1.715	934	14.476	54.392	89.768	11.217
Hogares no familiares							
Con dos o más personas	3.557	36	41	377	1.328	1.580	215
Hogares familiares							
Con una familia							
Sin núcleos	5.917	62	116	819	2.160	2.466	294
Con un núcleo	151.298	1.442	658	12.084	46.428	80.573	10.113
Con dos núcleos	10.324	136	97	1.081	4.028	4.531	451
Con más de dos núcleos	552	19	14	61	221	213	24
Con más de una familia	854	20	8	54	227	425	120
Ninguno migrante	1.203.894	17.269	23.606	155.100	462.205	499.430	46.284
Hogares no familiares							
Unipersonales	177.478	5.321	10.950	28.297	69.238	58.524	5.148
Con dos o más personas	8.702	116	183	1.137	3.000	3.829	437
Hogares familiares							
Con una familia							
Sin núcleos	27.638	500	1.357	4.884	9.754	10.348	795
Con un núcleo	965.406	10.918	10.775	117.848	369.844	417.037	38.984
Con dos núcleos	23.369	375	313	2.793	9.879	9.156	853
Con más de dos núcleos	748	21	16	83	301	294	33
Con más de una familia	553	18	12	58	189	242	34

6[8041]

Hogares clasificados por instalaciones de la vivienda, según composición de migrantes desde 1981 en el hogar y tipo de hogar (en relación con el número de familias), para cada zona metropolitana de residencia en 1991.

MUNICIPIO DE MADRID

	Total	Tipo de instalaciones de la vivienda					
		Sin instalaciones básicas (sin agua corriente o sin agua caliente o sin electricidad)	Con instalaciones básicas, sin baño	Con instalaciones básicas, con baño, sin agua caliente,	Con instalaciones básicas, baño, agua caliente, sin calefacción	Con instalaciones básicas, baño, agua caliente, calefacción, sin refrigeración	Con instalaciones básicas, baño, agua caliente, calefacción y refrigeración
COMPOSICION DE MIGRANTES DESDE 1981							
TIPO DE HOGAR							
Total	989.901	14.245	20.681	127.005	352.831	431.325	43.814
Hogares no familiares							
Unipersonales	164.682	4.349	9.442	25.932	61.071	57.824	6.064
Con dos o más personas	12.919	152	221	1.543	4.608	5.635	760
Hogares familiares							
Con una familia							
Sin núcleos	32.735	485	1.343	5.524	11.386	12.762	1.235
Con un núcleo	752.857	8.830	9.285	90.831	265.187	344.124	34.600
Con dos núcleos	24.793	373	353	2.984	9.911	10.177	995
Con más de dos núcleos	976	25	23	107	377	394	50
Con más de una familia	939	31	14	84	291	409	110
Todos migrantes	52.747	792	455	4.363	15.748	26.855	4.534
Hogares no familiares							
Unipersonales	14.612	287	227	1.366	5.303	6.068	1.361
Con dos o más personas	1.830	22	11	157	781	708	151
Hogares familiares							
Con una familia							
Sin núcleos	2.900	56	25	298	1.178	1.104	239
Con un núcleo	32.973	418	186	2.505	8.341	18.792	2.731
Con dos núcleos	359	8	6	30	116	160	39
Con más de dos núcleos	10	1	-	-	3	4	2
Con más de una familia	63	-	-	7	26	19	11
Algunos migrantes y otros no	78.055	951	725	7.598	25.428	38.174	5.179
Hogares no familiares							
Con dos o más personas	3.100	27	41	326	1.157	1.352	197
Hogares familiares							
Con una familia							
Sin núcleos	5.208	54	102	726	1.852	2.202	272
Con un núcleo	62.746	768	497	5.753	19.782	31.603	4.343
Con dos núcleos	6.208	75	71	718	2.381	2.685	278
Con más de dos núcleos	346	11	10	43	129	135	18
Con más de una familia	447	16	4	32	127	197	71
Ninguno migrante	859.099	12.502	19.501	115.044	311.655	366.296	34.101
Hogares no familiares							
Unipersonales	150.070	4.062	9.215	24.566	55.768	51.756	4.703
Con dos o más personas	7.989	103	169	1.060	2.670	3.575	412
Hogares familiares							
Con una familia							
Sin núcleos	24.627	375	1.216	4.500	8.356	9.456	724
Con un núcleo	657.138	7.644	8.602	82.573	237.064	293.729	27.526
Con dos núcleos	18.226	290	276	2.236	7.414	7.332	678
Con más de dos núcleos	620	13	13	64	245	255	30
Con más de una familia	429	15	10	45	138	193	28

6[8041]

Hogares clasificados por instalaciones de la vivienda, según composición de migrantes desde 1981 en el hogar y tipo de hogar (en relación con el número de familias), para cada zona metropolitana de residencia en 1991.

CORONA METROPOLITANA

	Total	Tipo de instalaciones de la vivienda					
		Sin instalaciones básicas (sin agua corriente o sin agua caliente o sin electricidad)	Con instalaciones básicas, sin baño	Con instalaciones básicas, con baño, sin agua caliente,	Con instalaciones básicas, baño, agua caliente, sin calefacción	Con instalaciones básicas, baño, agua caliente, calefacción, sin refrigeración	Con instalaciones básicas, baño, agua caliente, calefacción y refrigeración
COMPOSICION DE MIGRANTES DESDE 1981							
TIPO DE HOGAR							
Total	438.862	3.450	1.254	48.494	158.476	206.451	20.737
Hogares no familiares							
Unipersonales	27.179	519	436	3.861	11.873	9.683	807
Con dos o más personas	1.595	17	3	166	630	716	63
Hogares familiares							
Con una familia							
Sin núcleos	3.737	52	28	496	1.608	1.432	121
Con un núcleo	397.521	2.773	757	43.006	140.847	190.827	19.311
Con dos núcleos	8.072	77	23	902	3.282	3.427	361
Con más de dos núcleos	249	7	4	33	115	80	10
Con más de una familia	509	5	3	30	121	286	64
Todos migrantes	84.107	512	70	5.671	19.091	53.259	5.504
Hogares no familiares							
Unipersonales	8.844	99	17	939	2.829	4.507	453
Con dos o más personas	619	3	-	54	218	317	27
Hogares familiares							
Con una familia							
Sin núcleos	1.100	7	-	116	408	520	49
Con un núcleo	72.435	398	52	4.494	15.403	47.212	4.876
Con dos núcleos	965	5	-	65	194	620	81
Con más de dos núcleos	20	-	-	1	8	9	2
Con más de una familia	124	-	1	2	31	74	16
Algunos migrantes y otros no	77.865	523	77	6.301	22.241	43.668	5.055
Hogares no familiares							
Con dos o más personas	382	6	-	45	136	181	14
Hogares familiares							
Con una familia							
Sin núcleos	588	5	3	83	258	222	17
Con un núcleo	73.311	475	62	5.813	20.504	41.621	4.836
Con dos núcleos	3.145	31	8	328	1.216	1.421	141
Con más de dos núcleos	140	4	3	15	63	50	5
Con más de una familia	299	2	1	17	64	173	42
Ninguno migrante	276.890	2.415	1.107	36.522	117.144	109.524	10.178
Hogares no familiares							
Unipersonales	18.335	420	419	2.922	9.044	5.176	354
Con dos o más personas	594	8	3	67	276	218	22
Hogares familiares							
Con una familia							
Sin núcleos	2.049	40	25	297	942	690	55
Con un núcleo	251.775	1.900	643	32.699	104.940	101.994	9.599
Con dos núcleos	3.962	41	15	509	1.872	1.386	139
Con más de dos núcleos	89	3	1	17	44	21	3
Con más de una familia	86	3	1	11	26	39	6

6[8041]

Hogares clasificados por instalaciones de la vivienda, según composición de migrantes desde 1981 en el hogar y tipo de hogar (en relación con el número de familias), para cada zona metropolitana de residencia en 1991.

MUNICIPIOS NO METROPOLITANOS

	Total	Tipo de instalaciones de la vivienda					
		Sin instalaciones básicas (sin agua corriente o sin agua caliente o sin electricidad)	Con instalaciones básicas, sin baño	Con instalaciones básicas, con baño, sin agua caliente,	Con instalaciones básicas, baño, agua caliente, sin calefacción	Con instalaciones básicas, baño, agua caliente, calefacción, sin refrigeración	Con instalaciones básicas, baño, agua caliente, calefacción y refrigeración

COMPOSICION DE MIGRANTES DESDE 1981

TIPO DE HOGAR

	Total	2.867	3.312	5.009	47.361	42.972	4.078
Total	105.599						
Hogares no familiares							
Unipersonales	12.179	915	1.386	1.004	5.784	2.887	203
Con dos o más personas	348	18	15	25	151	125	14
Hogares familiares							
Con una familia							
Sin núcleos	1.318	92	133	106	601	359	27
Con un núcleo	89.084	1.756	1.728	3.769	39.591	38.493	3.747
Con dos núcleos	2.386	75	43	92	1.118	980	78
Con más de dos núcleos	107	9	3	5	41	48	1
Con más de una familia	177	2	4	8	75	80	8
Todos migrantes	21.112	274	182	898	7.232	11.436	1.090
Hogares no familiares							
Unipersonales	3.106	76	70	195	1.358	1.295	112
Con dos o más personas	154	10	4	9	62	62	7
Hogares familiares							
Con una familia							
Sin núcleos	235	4	6	9	95	115	6
Con un núcleo	17.350	183	99	675	5.609	9.830	954
Con dos núcleos	234	1	3	9	94	117	10
Con más de dos núcleos	2	-	-	-	-	2	-
Con más de una familia	31	-	-	1	14	15	1
Algunos migrantes y otros no	16.582	241	132	577	6.723	7.926	983
Hogares no familiares							
Con dos o más personas	75	3	-	6	35	27	4
Hogares familiares							
Con una familia							
Sin núcleos	121	3	11	10	50	42	5
Con un núcleo	15.241	199	99	518	6.142	7.349	934
Con dos núcleos	971	30	18	35	431	425	32
Con más de dos núcleos	66	4	1	3	29	28	1
Con más de una familia	108	2	3	5	36	55	7
Ninguno migrante	67.905	2.352	2.998	3.534	33.406	23.610	2.005
Hogares no familiares							
Unipersonales	9.073	839	1.316	809	4.425	1.592	91
Con dos o más personas	119	5	11	10	54	36	3
Hogares familiares							
Con una familia							
Sin núcleos	962	85	116	87	456	202	16
Con un núcleo	56.493	1.374	1.530	2.576	27.840	21.314	1.859
Con dos núcleos	1.181	44	22	48	593	438	36
Con más de dos núcleos	39	5	2	2	12	18	-
Con más de una familia	38	-	1	2	25	10	-

7[8103]

Hogares clasificados por régimen de tenencia de la vivienda, según tipo de hogar (en relación con el número de adultos), para cada zona metropolitana de residencia en 1991.

	Total	Régimen de tenencia de la vivienda											
		Propiedad				Facilitada gratuitamente			Alquiler			Otras	No consta
		Total	Pagada	Pagos pendientes	Herencia o donación	Total	Por el patrono	Por otras personas	Total	Sin muebles	Con muebles		

TIPO DE HOGAR (EN RELACION CON EL NUMERO DE ADULTOS)

TOTAL COMUNIDAD

Total	1.534.362	1.180.471	842.393	297.766	40.312	63.570	26.157	37.413	249.351	202.548	46.803	26.579	14.391
Hogares con un adulto	224.311	149.695	114.956	26.617	8.122	10.998	3.014	7.984	54.661	41.384	13.277	4.817	4.140
Adulto de 65 o más años, sin niños	99.286	70.376	60.772	6.176	3.428	4.960	1.272	3.688	20.403	18.882	1.521	2.225	1.324
Adulto de menos de 65 años, sin niños	104.752	66.299	46.391	15.871	4.037	5.034	1.492	3.542	28.917	18.252	10.665	2.015	2.487
Adulto hombre con uno o más niños	2.604	1.722	1.052	592	78	137	48	89	625	486	139	59	61
Adulto mujer con uno o más niños	17.667	11.298	6.741	3.978	579	867	202	665	4.716	3.764	952	518	268
Hogares con dos adultos	696.976	535.091	342.871	174.316	17.904	29.794	11.083	18.711	114.738	91.535	23.203	11.902	5.451
Pareja, sin niños, cuya persona principal es de 65 o más años	98.480	78.238	67.667	7.910	2.661	3.925	1.442	2.483	13.869	13.127	742	1.889	559
Pareja, sin niños, cuya persona principal es de menos de 65 años	137.685	101.413	60.868	37.018	3.527	6.883	2.584	4.299	26.176	18.750	7.426	2.256	957
Pareja con un niño	128.469	97.348	48.544	45.495	3.309	5.943	1.922	4.021	22.131	16.869	5.262	2.231	816
Pareja con dos niños	174.878	144.729	84.350	56.552	3.827	6.456	2.698	3.758	20.233	17.027	3.206	2.395	1.065
Pareja con tres niños	51.745	40.555	23.807	15.662	1.086	2.258	959	1.299	7.504	6.500	1.004	1.090	338
Otros hogares con dos adultos	105.719	72.808	57.635	11.679	3.494	4.329	1.478	2.851	24.825	19.262	5.563	2.041	1.716
Hogares con tres adultos	287.969	230.680	178.227	45.701	6.752	10.871	5.507	5.364	39.517	33.477	6.040	4.624	2.277
Pareja con otro adulto	130.178	105.260	85.797	16.415	3.048	5.451	3.000	2.451	16.411	15.040	1.371	2.098	958
Pareja con otro adulto, con un niño	65.639	55.838	42.005	12.580	1.253	2.027	1.065	962	6.569	5.691	878	782	423
Pareja con otro adulto, con dos niños	35.927	30.004	20.599	8.644	761	1.153	557	596	3.976	3.502	474	564	230
Pareja con otro adulto, con tres o más niños	10.996	8.402	5.288	2.862	252	497	210	287	1.745	1.538	207	278	74
Otros hogares con tres adultos	45.229	31.176	24.538	5.200	1.438	1.743	675	1.068	10.816	7.706	3.110	902	592
Hogares con cuatro o más adultos	325.106	265.005	206.339	51.132	7.534	11.907	6.553	5.354	40.435	36.152	4.283	5.236	2.523
Cuatro o más adultos con al menos una pareja	301.092	248.742	193.899	48.035	6.808	10.849	6.138	4.711	34.564	31.957	2.607	4.732	2.205
Otros hogares con cuatro o más adultos	24.014	16.263	12.440	3.097	726	1.058	415	643	5.871	4.195	1.676	504	318

MUNICIPIO DE MADRID

Total	989.901	721.441	540.539	156.599	24.303	47.324	19.235	28.089	190.716	155.229	35.487	18.531	11.889
Hogares con un adulto	177.532	115.078	90.881	18.839	5.358	8.761	2.380	6.381	46.546	35.285	11.261	3.724	3.423
Adulto de 65 o más años, sin niños	81.959	56.936	49.624	5.382	1.930	4.158	1.129	3.029	18.000	16.690	1.310	1.747	1.118
Adulto de menos de 65 años, sin niños	82.723	50.463	36.437	11.056	2.970	3.895	1.081	2.814	24.738	15.552	9.186	1.553	2.074
Adulto hombre con uno o más niños	1.633	1.012	637	325	50	88	28	60	454	362	92	42	37
Adulto mujer con uno o más niños	11.217	6.867	4.183	2.076	408	620	142	478	3.354	2.681	673	382	194
Hogares con dos adultos	408.696	293.964	204.656	79.113	10.195	20.458	7.506	12.952	81.799	65.459	16.340	7.999	4.476
Pareja, sin niños, cuya persona principal es de 65 o más años	74.199	57.493	49.700	6.639	1.154	3.190	1.262	1.928	11.659	11.083	576	1.350	507
Pareja, sin niños, cuya persona principal es de menos de 65 años	85.063	58.835	38.614	18.077	2.144	4.929	1.905	3.024	18.957	13.613	5.344	1.520	822
Pareja con un niño	65.384	46.150	25.808	18.484	1.858	3.627	1.106	2.521	13.601	10.390	3.211	1.334	672
Pareja con dos niños	77.084	59.275	35.795	21.502	1.978	3.696	1.466	2.230	11.913	10.044	1.869	1.408	792
Pareja con tres niños	21.523	15.280	9.079	5.615	586	1.310	509	801	4.000	3.481	519	693	240
Otros hogares con dos adultos	85.443	56.931	45.660	8.796	2.475	3.706	1.258	2.448	21.669	16.848	4.821	1.694	1.443
Hogares con tres adultos	188.810	143.859	112.760	27.001	4.098	8.706	4.296	4.410	31.068	26.415	4.653	3.311	1.866
Pareja con otro adulto	94.555	73.932	60.144	12.071	1.717	4.596	2.506	2.090	13.662	12.607	1.055	1.527	838
Pareja con otro adulto, con un niño	35.321	28.476	21.680	6.026	770	1.446	709	737	4.566	3.994	572	512	321
Pareja con otro adulto, con dos niños	17.840	13.906	9.628	3.843	435	825	372	453	2.587	2.315	272	355	167
Pareja con otro adulto, con tres o más niños	5.308	3.710	2.379	1.209	122	332	118	214	1.042	930	112	169	55
Otros hogares con tres adultos	35.786	23.835	18.929	3.852	1.054	1.507	591	916	9.211	6.569	2.642	748	485
Hogares con cuatro o más adultos	214.863	168.540	132.242	31.646	4.652	9.399	5.053	4.346	31.303	28.070	3.233	3.497	2.124
Cuatro o más adultos con al menos una pareja	196.189	156.282	122.723	29.461	4.098	8.517	4.706	3.811	26.394	24.599	1.795	3.136	1.860
Otros hogares con cuatro o más adultos	18.674	12.258	9.519	2.185	554	882	347	535	4.909	3.471	1.438	361	264

7[8103]

Hogares clasificados por régimen de tenencia de la vivienda, según tipo de hogar (en relación con el número de adultos), para cada zona metropolitana de residencia en 1991.

	Total	Régimen de tenencia de la vivienda											
		Propiedad				Facilitada gratuitamente			Alquiler			Otras	No consta
		Total	Pagada	Pagos pendientes	Herencia o donación	Total	Por el patrono	Por otras personas	Total	Sin muebles	Con muebles		

TIPO DE HOGAR (EN RELACION CON EL NUMERO DE ADULTOS)

CORONA METROPOLITANA

Total	438.862	378.821	251.605	121.147	6.069	10.023	3.865	6.158	43.423	34.906	8.517	4.667	1.928
Hogares con un adulto	33.325	25.102	17.918	6.388	796	1.362	301	1.061	5.641	4.168	1.473	680	540
Adulto de 65 o más años, sin niños	10.884	8.546	7.690	585	271	514	83	431	1.417	1.277	140	265	142
Adulto de menos de 65 años, sin niños	16.295	12.002	7.643	3.966	393	639	169	470	3.030	1.931	1.099	298	326
Adulto hombre con uno o más niños	759	580	342	221	17	30	12	18	120	89	31	12	17
Adulto mujer con uno o más niños	5.387	3.974	2.243	1.616	115	179	37	142	1.074	871	203	105	55
Hogares con dos adultos	234.153	200.812	115.209	82.271	3.332	5.753	1.982	3.771	24.469	19.272	5.197	2.357	762
Pareja, sin niños, cuya persona principal es de 65 o más años	16.192	14.051	12.826	942	283	498	105	393	1.373	1.254	119	243	27
Pareja, sin niños, cuya persona principal es de menos de 65 años	41.977	34.655	17.786	16.197	672	1.249	377	872	5.528	3.912	1.616	441	104
Pareja con un niño	52.336	43.656	19.261	23.578	817	1.490	482	1.008	6.472	4.884	1.588	602	116
Pareja con dos niños	83.138	74.614	42.928	30.690	996	1.583	659	924	6.127	5.191	936	585	229
Pareja con tres niños	25.002	21.549	12.816	8.482	251	533	240	293	2.588	2.254	334	254	78
Otros hogares con dos adultos	15.508	12.287	9.592	2.382	313	400	119	281	2.381	1.777	604	232	208
Hogares con tres adultos	81.271	72.536	55.621	15.982	933	1.345	680	665	6.381	5.315	1.066	688	321
Pareja con otro adulto	27.174	24.374	20.457	3.551	366	520	271	249	1.941	1.714	227	259	80
Pareja con otro adulto, con un niño	26.301	24.167	18.207	5.739	221	348	199	149	1.557	1.333	224	146	83
Pareja con otro adulto, con dos niños	15.550	14.093	9.767	4.175	151	193	94	99	1.099	948	151	113	52
Pareja con otro adulto, con tres o más niños	4.670	3.980	2.524	1.398	58	100	56	44	506	451	55	70	14
Otros hogares con tres adultos	7.576	5.922	4.666	1.119	137	184	60	124	1.278	869	409	100	92
Hogares con cuatro o más adultos	90.113	80.371	62.857	16.506	1.008	1.563	902	661	6.932	6.151	781	942	305
Cuatro o más adultos con al menos una pareja	85.829	77.101	60.416	15.742	943	1.434	850	584	6.190	5.594	596	840	264
Otros hogares con cuatro o más adultos	4.284	3.270	2.441	764	65	129	52	77	742	557	185	102	41

MUNICIPIOS NO METROPOLITANOS

Total	105.599	80.209	50.249	20.020	9.940	6.223	3.057	3.166	15.212	12.413	2.799	3.381	574
Hogares con un adulto	13.454	9.515	6.157	1.390	1.968	875	333	542	2.474	1.931	543	413	177
Adulto de 65 o más años, sin niños	6.445	4.894	3.458	209	1.227	288	60	228	986	915	71	213	64
Adulto de menos de 65 años, sin niños	5.734	3.834	2.311	849	674	500	242	258	1.149	769	380	164	87
Adulto hombre con uno o más niños	212	130	73	46	11	19	8	11	51	35	16	5	7
Adulto mujer con uno o más niños	1.063	657	315	286	56	68	23	45	288	212	76	31	19
Hogares con dos adultos	54.127	40.315	23.006	12.932	4.377	3.583	1.595	1.988	8.470	6.804	1.666	1.546	213
Pareja, sin niños, cuya persona principal es de 65 o más años	8.089	6.694	5.141	329	1.224	237	75	162	837	790	47	296	25
Pareja, sin niños, cuya persona principal es de menos de 65 años	10.645	7.923	4.468	2.744	711	705	302	403	1.691	1.225	466	295	31
Pareja con un niño	10.749	7.542	3.475	3.433	634	826	334	492	2.058	1.595	463	295	28
Pareja con dos niños	14.656	10.840	5.627	4.360	853	1.177	573	604	2.193	1.792	401	402	44
Pareja con tres niños	5.220	3.726	1.912	1.565	249	415	210	205	916	765	151	143	20
Otros hogares con dos adultos	4.768	3.590	2.383	501	706	223	101	122	775	637	138	115	65
Hogares con tres adultos	17.888	14.285	9.846	2.718	1.721	820	531	289	2.068	1.747	321	625	90
Pareja con otro adulto	8.449	6.954	5.196	793	965	335	223	112	808	719	89	312	40
Pareja con otro adulto, con un niño	4.017	3.195	2.118	815	282	233	157	76	446	364	82	124	19
Pareja con otro adulto, con dos niños	2.537	2.005	1.204	626	175	135	91	44	290	239	51	96	11
Pareja con otro adulto, con tres o más niños	1.018	712	385	255	72	65	36	29	197	157	40	39	5
Otros hogares con tres adultos	1.867	1.419	943	229	247	52	24	28	327	268	59	54	15
Hogares con cuatro o más adultos	20.130	16.094	11.240	2.980	1.874	945	598	347	2.200	1.931	269	797	94
Cuatro o más adultos con al menos una pareja	19.074	15.359	10.760	2.832	1.767	898	582	316	1.980	1.764	216	756	81
Otros hogares con cuatro o más adultos	1.056	735	480	148	107	47	16	31	220	167	53	41	13

8[8104]

Hogares clasificados por superficie de la vivienda, según tipo de hogar (en relación con el número de adultos), para cada zona metropolitana de residencia en 1991.

	Total	Superficie de la vivienda							
		Menos de 31 m. ²	De 31 a 50 m. ²	De 51 a 70 m. ²	De 71 a 90 m. ²	De 91 a 110 m. ²	De 111 a 130 m. ²	De 131 a 150 m. ²	Más de 150 m. ²
TIPO DE HOGAR (EN RELACION CON EL NUMERO DE ADULTOS)									
TOTAL COMUNIDAD									
Total	1.534.362	32.209	206.748	461.266	458.854	189.914	74.977	39.694	70.700
Hogares con un adulto	224.311	13.852	52.626	70.772	50.949	19.573	6.973	3.811	5.555
Adulto de 65 o más años, sin niños	99.288	6.410	24.626	32.919	20.861	7.742	2.845	1.557	2.328
Adulto de menos de 65 años, sin niños	104.752	6.734	25.449	32.453	23.796	9.022	3.158	1.701	2.439
Adulto hombre con uno o más niños	2.604	83	268	632	811	404	139	94	173
Adulto mujer con uno o más niños	17.667	625	2.483	4.768	5.481	2.405	831	459	615
Hogares con dos adultos	696.976	12.487	87.929	205.748	230.570	88.468	31.695	15.446	24.633
Pareja, sin niños, cuya persona principal es de 65 o más años	98.480	2.517	19.407	35.386	24.526	8.806	3.302	1.752	2.784
Pareja, sin niños, cuya persona principal es de menos de 65 años	137.685	3.009	21.783	44.957	42.416	14.849	4.908	2.358	3.405
Pareja con un niño	128.469	1.659	12.776	37.031	48.019	17.602	5.434	2.465	3.483
Pareja con dos niños	174.878	1.333	11.174	43.352	69.310	27.834	10.025	4.636	7.214
Pareja con tres niños	51.745	623	3.115	11.477	19.318	8.150	3.458	1.889	3.715
Otros hogares con dos adultos	105.719	3.346	19.674	33.545	26.981	11.227	4.568	2.346	4.032
Hogares con tres adultos	287.969	3.381	35.041	91.467	85.567	35.960	14.590	7.960	14.003
Pareja con otro adulto	130.178	1.648	19.718	44.541	36.464	14.532	5.470	2.916	4.889
Pareja con otro adulto, con un niño	65.639	512	5.719	21.118	21.243	8.671	3.559	1.828	2.989
Pareja con otro adulto, con dos niños	35.927	225	2.565	9.759	12.080	5.289	2.233	1.301	2.475
Pareja con otro adulto, con tres o más niños	10.996	140	735	2.507	3.505	1.624	818	539	1.128
Otros hogares con tres adultos	45.229	856	6.304	13.542	12.275	5.844	2.510	1.376	2.522
Hogares con cuatro o más adultos	325.106	2.489	30.952	93.279	91.768	45.913	21.719	12.477	26.509
Cuatro o más adultos con al menos una pareja	301.092	2.177	28.443	87.260	85.501	42.244	19.975	11.435	24.057
Otros hogares con cuatro o más adultos	24.014	312	2.509	6.019	6.267	3.669	1.744	1.042	2.452
MUNICIPIO DE MADRID									
Total	989.901	30.229	181.165	301.230	243.284	116.752	48.480	26.959	41.802
Hogares con un adulto	177.532	13.112	47.893	54.751	34.791	14.456	5.352	3.028	4.149
Adulto de 65 o más años, sin niños	81.959	6.000	22.086	25.992	15.771	6.331	2.410	1.343	2.026
Adulto de menos de 65 años, sin niños	82.723	6.446	23.412	25.348	15.752	6.447	2.323	1.308	1.687
Adulto hombre con uno o más niños	1.633	78	235	402	436	245	79	63	95
Adulto mujer con uno o más niños	11.217	588	2.160	3.009	2.832	1.433	540	314	341
Hogares con dos adultos	408.696	11.650	76.134	126.857	105.689	48.196	18.350	9.459	12.359
Pareja, sin niños, cuya persona principal es de 65 o más años	74.199	2.310	16.947	25.931	16.622	6.502	2.417	1.367	2.103
Pareja, sin niños, cuya persona principal es de menos de 65 años	85.063	2.797	19.045	29.130	20.620	7.974	2.683	1.334	1.480
Pareja con un niño	65.384	1.544	10.680	20.450	19.293	8.251	2.641	1.272	1.253
Pareja con dos niños	77.084	1.218	8.927	20.203	23.665	12.814	5.092	2.452	2.713
Pareja con tres niños	21.523	557	2.354	4.663	5.878	3.705	1.768	1.070	1.528
Otros hogares con dos adultos	85.443	3.224	18.181	26.480	19.611	8.952	3.749	1.964	3.282
Hogares con tres adultos	188.810	3.191	30.505	59.421	48.635	23.409	9.704	5.521	8.424
Pareja con otro adulto	94.555	1.557	17.569	32.101	23.706	10.251	3.904	2.171	3.296
Pareja con otro adulto, con un niño	35.321	471	4.610	11.048	9.820	4.877	2.027	1.092	1.376
Pareja con otro adulto, con dos niños	17.840	207	2.004	4.704	4.892	2.808	1.277	787	1.161
Pareja con otro adulto, con tres o más niños	5.308	132	570	1.118	1.328	815	460	323	562
Otros hogares con tres adultos	35.786	824	5.752	10.450	8.889	4.658	2.036	1.148	2.029
Hogares con cuatro o más adultos	214.863	2.276	26.633	60.201	54.169	30.689	15.074	8.951	16.870
Cuatro o más adultos con al menos una pareja	196.189	1.991	24.356	55.724	49.724	27.788	13.672	8.081	14.853
Otros hogares con cuatro o más adultos	18.674	285	2.277	4.477	4.445	2.901	1.402	870	2.017

8[8104]

Hogares clasificados por superficie de la vivienda, según tipo de hogar (en relación con el número de adultos), para cada zona metropolitana de residencia en 1991.

	Total	Superficie de la vivienda							
		Menos de 31 m. ²	De 31 a 50 m. ²	De 51 a 70 m. ²	De 71 a 90 m. ²	De 91 a 110 m. ²	De 111 a 130 m. ²	De 131 a 150 m. ²	Más de 150 m. ²

TIPO DE HOGAR (EN RELACION CON EL NUMERO DE ADULTOS)

CORONA METROPOLITANA

Total	438.862	1.016	18.733	137.633	178.358	53.978	19.265	8.682	21.197
Hogares con un adulto	33.325	313	3.003	12.413	12.040	3.326	960	437	833
Adulto de 65 o más años, sin niños	10.884	140	1.349	4.956	3.288	738	189	93	131
Adulto de menos de 65 años, sin niños	16.295	145	1.386	5.726	6.202	1.693	495	213	435
Adulto hombre con uno o más niños	759	3	23	192	296	118	41	22	64
Adulto mujer con uno o más niños	5.387	25	245	1.539	2.254	777	235	109	203
Hogares con dos adultos	234.153	453	8.608	67.414	104.661	30.306	9.844	4.028	8.839
Pareja, sin niños, cuya persona principal es de 65 o más años	16.192	78	1.521	7.090	5.335	1.193	449	179	347
Pareja, sin niños, cuya persona principal es de menos de 65 años	41.977	101	2.103	13.574	17.875	4.922	1.541	626	1.235
Pareja con un niño	52.336	81	1.617	14.446	24.463	7.207	2.109	808	1.605
Pareja con dos niños	83.138	75	1.783	20.545	39.800	12.024	3.874	1.576	3.461
Pareja con tres niños	25.002	53	592	5.927	11.432	3.405	1.296	590	1.707
Otros hogares con dos adultos	15.508	65	992	5.832	5.756	1.555	575	249	484
Hogares con tres adultos	81.271	110	3.560	28.290	30.675	9.177	3.563	1.686	4.210
Pareja con otro adulto	27.174	49	1.574	10.507	9.817	2.762	1.011	437	1.017
Pareja con otro adulto, con un niño	26.301	26	957	9.278	10.006	2.989	1.209	564	1.272
Pareja con otro adulto, con dos niños	15.550	13	485	4.630	6.287	1.944	749	379	1.063
Pareja con otro adulto, con tres o más niños	4.670	6	121	1.219	1.807	630	266	156	465
Otros hogares con tres adultos	7.576	16	423	2.656	2.758	852	328	150	393
Hogares con cuatro o más adultos	90.113	140	3.562	29.516	30.982	11.169	4.898	2.531	7.315
Cuatro o más adultos con al menos una pareja	85.829	120	3.379	28.208	29.505	10.587	4.645	2.404	6.981
Otros hogares con cuatro o más adultos	4.284	20	183	1.308	1.477	582	253	127	334

MUNICIPIOS NO METROPOLITANOS

Total	105.599	964	6.850	22.403	37.212	19.184	7.232	4.053	7.701
Hogares con un adulto	13.454	427	1.930	3.608	4.118	1.791	661	346	573
Adulto de 65 o más años, sin niños	6.445	270	1.191	1.971	1.802	673	246	121	171
Adulto de menos de 65 años, sin niños	5.734	143	651	1.379	1.842	882	340	180	317
Adulto hombre con uno o más niños	212	2	10	38	79	41	19	9	14
Adulto mujer con uno o más niños	1.063	12	78	220	395	195	56	36	71
Hogares con dos adultos	54.127	384	3.187	11.477	20.220	9.964	3.501	1.959	3.435
Pareja, sin niños, cuya persona principal es de 65 o más años	8.089	129	939	2.365	2.569	1.111	436	206	334
Pareja, sin niños, cuya persona principal es de menos de 65 años	10.645	111	635	2.253	3.921	1.953	684	398	690
Pareja con un niño	10.749	34	479	2.135	4.263	2.144	684	385	625
Pareja con dos niños	14.656	40	464	2.604	5.845	2.996	1.059	608	1.040
Pareja con tres niños	5.220	13	169	887	2.008	1.040	394	229	480
Otros hogares con dos adultos	4.768	57	501	1.233	1.614	720	244	133	266
Hogares con tres adultos	17.888	80	976	3.756	6.257	3.374	1.323	753	1.369
Pareja con otro adulto	8.449	42	575	1.933	2.941	1.519	555	308	576
Pareja con otro adulto, con un niño	4.017	15	152	792	1.417	805	323	172	341
Pareja con otro adulto, con dos niños	2.537	5	76	425	901	537	207	135	251
Pareja con otro adulto, con tres o más niños	1.018	2	44	170	370	179	92	60	101
Otros hogares con tres adultos	1.867	16	129	436	628	334	146	78	100
Hogares con cuatro o más adultos	20.130	73	757	3.562	6.617	4.055	1.747	995	2.324
Cuatro o más adultos con al menos una pareja	19.074	66	708	3.328	6.272	3.869	1.658	950	2.223
Otros hogares con cuatro o más adultos	1.056	7	49	234	345	186	89	45	101

9[8105]

Hogares clasificados por año de construcción de la vivienda, según tipo de hogar (en relación con el número de adultos), para cada zona metropolitana de residencia en 1991.

	Total	Año de construcción de la vivienda					Alojamientos en los que no consta
		Hasta 1940	De 1941 a 1960	De 1961 a 1980	De 1981 a 1985	De 1986 a 1991	

TIPO DE HOGAR (EN RELACION CON EL NUMERO DE ADULTOS)

TOTAL COMUNIDAD

Total	1.534.362	179.621	251.329	900.757	109.228	92.743	684
Hogares con un adulto	224.311	54.669	45.789	104.028	10.079	9.631	115
Adulto de 65 o más años, sin niños	99.288	30.055	24.830	39.754	2.416	2.200	33
Adulto de menos de 65 años, sin niños	104.752	22.275	18.172	52.442	5.850	5.962	51
Adulto hombre con uno o más niños	2.604	289	347	1.501	231	229	7
Adulto mujer con uno o más niños	17.667	2.050	2.440	10.331	1.582	1.240	24
Hogares con dos adultos	696.976	69.159	102.250	408.505	62.187	54.506	369
Pareja, sin niños, cuya persona principal es de 65 o más años	98.480	16.184	26.599	49.994	3.275	2.414	14
Pareja, sin niños, cuya persona principal es de menos de 65 años	137.685	12.490	20.824	79.283	10.854	14.181	53
Pareja con un niño	128.469	7.670	13.124	77.702	16.506	13.396	710
Pareja con dos niños	174.878	7.206	13.688	116.625	21.353	15.918	880
Pareja con tres niños	51.745	2.329	4.103	34.019	5.990	5.209	95
Otros hogares con dos adultos	105.719	23.280	23.912	50.882	4.209	3.388	48
Hogares con tres adultos	287.969	28.664	50.247	178.069	17.222	13.687	80
Pareja con otro adulto	130.178	14.406	29.032	76.166	6.029	4.528	17
Pareja con otro adulto, con un niño	65.639	3.534	6.563	46.539	4.970	4.019	14
Pareja con otro adulto, con dos niños	35.927	1.911	3.477	24.445	3.368	2.719	7
Pareja con otro adulto, con tres o más niños	10.996	683	1.121	7.069	1.109	993	21
Otros hogares con tres adultos	45.229	8.130	10.054	23.850	1.746	1.428	21
Hogares con cuatro o más adultos	325.106	27.129	53.043	210.155	19.740	14.919	120
Cuatro o más adultos con al menos una pareja	301.092	23.271	47.705	197.317	18.620	14.090	89
Otros hogares con cuatro o más adultos	24.014	3.858	5.338	12.838	1.120	829	31

MUNICIPIO DE MADRID

Total	989.901	164.354	227.294	498.275	58.109	41.326	543
Hogares con un adulto	177.532	50.992	41.909	72.033	6.911	5.609	78
Adulto de 65 o más años, sin niños	81.959	27.524	22.574	28.397	2.018	1.430	16
Adulto de menos de 65 años, sin niños	82.723	21.258	16.800	37.229	3.923	3.479	34
Adulto hombre con uno o más niños	1.633	261	314	815	131	105	7
Adulto mujer con uno o más niños	11.217	1.949	2.221	5.592	839	595	21
Hogares con dos adultos	408.696	62.859	91.758	202.257	29.069	22.444	309
Pareja, sin niños, cuya persona principal es de 65 o más años	74.199	13.997	23.644	32.722	2.443	1.384	9
Pareja, sin niños, cuya persona principal es de menos de 65 años	85.063	11.426	18.724	43.773	5.308	5.786	46
Pareja con un niño	65.384	7.030	11.613	34.793	6.616	5.270	62
Pareja con dos niños	77.084	6.335	11.931	43.716	9.104	5.925	73
Pareja con tres niños	21.523	1.974	3.463	11.513	2.596	1.898	79
Otros hogares con dos adultos	85.443	22.097	22.383	35.740	3.002	2.181	40
Hogares con tres adultos	188.810	26.099	45.671	100.414	10.101	6.455	70
Pareja con otro adulto	94.555	12.917	26.361	48.627	4.204	2.431	15
Pareja con otro adulto, con un niño	35.321	3.195	5.836	22.212	2.417	1.650	11
Pareja con otro adulto, con dos niños	17.840	1.686	3.079	10.340	1.664	1.065	6
Pareja con otro adulto, con tres o más niños	5.308	589	950	2.791	557	403	18
Otros hogares con tres adultos	35.786	7.712	9.445	16.444	1.259	906	20
Hogares con cuatro o más adultos	214.863	24.404	47.956	123.571	12.028	6.818	86
Cuatro o más adultos con al menos una pareja	196.189	20.748	42.949	114.842	11.254	6.329	67
Otros hogares con cuatro o más adultos	18.674	3.656	5.007	8.729	774	489	19

9[8105]

Hogares clasificados por año de construcción de la vivienda, según tipo de hogar (en relación con el número de adultos), para cada zona metropolitana de residencia en 1991.

	Total	Año de construcción de la vivienda					Alojamientos en los que no consta
		Hasta 1940	De 1941 a 1960	De 1961 a 1980	De 1981 a 1985	De 1986 a 1991	

TIPO DE HOGAR (EN RELACION CON EL NUMERO DE ADULTOS)

CORONA METROPOLITANA

Total	438.862	2.870	12.786	343.852	40.681	38.588	85
Hogares con un adulto	33.325	496	1.891	25.878	2.365	2.685	10
Adulto de 65 o más años, sin niños	10.884	316	1.077	8.869	241	378	3
Adulto de menos de 65 años, sin niños	16.295	156	665	12.318	1.433	1.718	5
Adulto hombre con uno o más niños	759	3	18	563	81	94	-
Adulto mujer con uno o más niños	5.387	21	131	4.128	610	495	2
Hogares con dos adultos	234.153	1.239	5.463	176.491	26.543	24.376	41
Pareja, sin niños, cuya persona principal es de 65 o más años	16.192	328	1.376	13.464	481	542	1
Pareja, sin niños, cuya persona principal es de menos de 65 años	41.977	223	1.184	29.718	4.300	6.547	5
Pareja con un niño	52.336	169	847	36.919	8.178	6.216	7
Pareja con dos niños	83.138	251	930	64.220	10.019	7.706	12
Pareja con tres niños	25.002	79	315	19.414	2.647	2.535	12
Otros hogares con dos adultos	15.508	189	811	12.756	918	830	4
Hogares con tres adultos	81.271	543	2.493	67.148	5.683	5.395	9
Pareja con otro adulto	27.174	266	1.401	22.754	1.358	1.395	2
Pareja con otro adulto, con un niño	26.301	105	427	21.791	2.115	1.860	3
Pareja con otro adulto, con dos niños	15.550	74	236	12.538	1.401	1.301	-
Pareja con otro adulto, con tres o más niños	4.670	19	86	3.678	436	448	3
Otros hogares con tres adultos	7.576	79	343	6.387	375	391	1
Hogares con cuatro o más adultos	90.113	592	2.939	74.335	6.090	6.132	25
Cuatro o más adultos con al menos una pareja	85.829	549	2.741	70.833	5.812	5.879	15
Otros hogares con cuatro o más adultos	4.284	43	198	3.502	278	253	10

MUNICIPIOS NO METROPOLITANOS

Total	105.599	12.397	11.249	58.630	10.438	12.829	56
Hogares con un adulto	13.454	3.181	1.989	6.117	803	1.337	27
Adulto de 65 o más años, sin niños	6.445	2.215	1.179	2.488	157	392	14
Adulto de menos de 65 años, sin niños	5.734	861	707	2.895	494	765	12
Adulto hombre con uno o más niños	212	25	15	123	19	30	-
Adulto mujer con uno o más niños	1.063	80	88	611	133	150	1
Hogares con dos adultos	54.127	5.061	5.029	29.757	6.575	7.686	19
Pareja, sin niños, cuya persona principal es de 65 o más años	8.089	1.859	1.579	3.808	351	488	4
Pareja, sin niños, cuya persona principal es de menos de 65 años	10.645	841	916	5.792	1.246	1.848	2
Pareja con un niño	10.749	471	664	5.990	1.712	1.910	2
Pareja con dos niños	14.656	620	827	8.689	2.230	2.287	3
Pareja con tres niños	5.220	276	325	3.092	747	776	4
Otros hogares con dos adultos	4.768	994	718	2.386	289	377	4
Hogares con tres adultos	17.888	2.022	2.083	10.507	1.438	1.837	1
Pareja con otro adult	8.449	1.223	1.270	4.785	469	702	-
Pareja con otro adulto, con un niño	4.017	234	300	2.536	438	509	-
Pareja con otro adulto, con dos niños	2.537	151	162	1.567	303	353	1
Pareja con otro adulto, con tres o más niños	1.018	75	85	600	116	142	-
Otros hogares con tres adultos	1.867	339	266	1.019	112	131	-
Hogares con cuatro o más adultos	20.130	2.133	2.148	12.249	1.622	1.969	9
Cuatro o más adultos con al menos una pareja	19.074	1.974	2.015	11.642	1.554	1.882	7
Otros hogares con cuatro o más adultos	1.056	159	133	607	68	87	2

10[8202]

Hogares clasificados por superficie media por persona, según régimen de tenencia y tipo de hogar (en relación con el número, tipo de núcleo y edad de la persona de referencia), para cada zona metropolitana de residencia en 1991.

TOTAL COMUNIDAD

	Total	Superficie media por persona					
		Hasta 10 m ² /persona	De 10 a 19 m ² /persona	De 20 a 29 m ² /persona	De 30 a 39 m ² /persona	De 40 a 49 m ² /persona	De 50 y más m ² / persona
REGIMEN DE TENENCIA DE LA VIVIENDA							
TIPO DE HOGAR							
TOTAL	1.534.362	41.160	439.020	442.293	240.116	134.797	236.976
Hogares sin núcleos	256.757	548	8.045	21.260	28.061	35.095	163.748
Unipersonales	204.040	106	1.359	6.665	13.874	26.412	155.824
De menos de 35 años	30.606	17	231	1.282	2.429	3.975	22.672
De 35 a 59 años	55.266	33	337	1.666	3.627	6.972	42.631
De 60 y más años	118.168	56	791	3.717	7.818	15.465	90.321
Pluripersonales	52.717	442	6.686	14.595	14.187	8.683	8.124
Emparentados	35.417	263	4.096	9.610	10.005	6.302	5.141
Emparentados y no emparentados	17.300	179	2.590	4.985	4.182	2.381	2.983
Hogares con un núcleo	1.239.682	33.590	408.192	415.262	210.809	99.247	72.582
Matrimonio o pareja sin hijos	258.134	873	15.867	62.509	85.165	58.475	35.245
Sin otras personas	236.165	556	10.309	53.011	80.946	57.462	33.881
Con la PNR de menos de 35 años	60.760	152	2.470	11.354	20.901	18.176	7.707
Con la PNR entre 35 y 59 años	47.598	110	1.692	9.231	15.216	12.336	9.013
Con la PNR de 60 y más años	127.807	294	6.147	32.426	44.829	26.950	17.161
Con otras personas	21.969	317	5.558	9.498	4.219	1.013	1.364
Con la PNR de menos de 35 años	2.792	69	776	1.319	491	68	69
Con la PNR entre 35 y 59 años	6.270	83	1.460	2.813	1.311	267	336
Con la PNR de 60 y más años	12.907	165	3.322	5.366	2.417	678	959
Matrimonio o pareja con hijos	842.729	30.287	366.390	310.052	91.554	21.668	22.778
Sin otras personas	763.520	23.505	318.834	292.620	87.638	20.098	20.825
Con la PNR de menos de 35 años	140.866	3.093	43.569	67.920	21.206	2.779	2.299
Con la PNR entre 35 y 59 años	511.514	17.703	235.787	180.481	50.277	13.092	14.174
Con la PNR de 60 y más años	111.140	2.709	39.478	44.219	16.155	4.227	4.352
Con otras personas	79.209	6.782	47.556	17.432	3.916	1.570	1.953
Con la PNR de menos de 35 años	6.945	465	4.135	1.892	267	90	96
Con la PNR entre 35 y 59 años	55.737	4.891	34.435	11.332	2.704	1.074	1.301
Con la PNR de 60 y más años	16.527	1.426	8.986	4.208	945	406	556
Padre solo con hijos	20.497	301	3.588	6.183	5.105	2.841	2.479
Sin otras personas	17.738	210	2.629	5.213	4.692	2.721	2.273
Con otras personas	2.759	91	959	970	413	120	206
Madre sola con hijos	118.322	2.129	22.347	36.518	28.985	16.263	12.080
Sin otras personas	100.806	1.413	16.066	30.225	26.457	15.542	11.203
Con otras personas	17.416	716	6.281	6.293	2.528	721	877
Hogares con dos núcleos	36.495	6.290	22.218	5.703	1.214	443	627
Hogares con más de dos núcleos	1.428	732	565	68	32	12	19

10[8202]

Hogares clasificados por superficie media por persona, según régimen de tenencia y tipo de hogar (en relación con el número, tipo de núcleo y edad de la persona de referencia), para cada zona metropolitana de residencia en 1991.

TOTAL COMUNIDAD

	Total	Superficie media por persona					
		Hasta 10 m ² /persona	De 10 a 19 m ² /persona	De 20 a 29 m ² /persona	De 30 a 39 m ² /persona	De 40 a 49 m ² /persona	De 50 y más m ² /persona
EN PROPIEDAD	1.180.471	22.972	341.630	351.644	187.149	102.594	174.482
Hogares sin núcleos	166.482	169	3.362	10.666	15.702	21.560	115.023
Unipersonales	136.675	22	475	3.149	7.214	16.013	109.802
De menos de 35 años	14.343	3	43	358	760	1.552	11.629
De 35 a 59 años	37.980	5	102	767	1.920	4.300	30.886
De 60 y más años	84.352	14	330	2.026	4.534	10.161	67.287
Pluripersonales	29.807	147	2.887	7.517	8.488	5.547	5.221
Emparentados	22.978	103	2.216	5.986	6.812	4.386	3.475
Emparentados y no emparentados	6.829	44	671	1.531	1.676	1.161	1.746
Hogares con un núcleo	986.238	18.645	320.996	336.513	170.464	80.679	58.941
Matrimonio o pareja sin hijos	195.688	306	8.682	44.174	66.971	47.453	28.102
Sin otras personas	179.651	166	5.106	36.947	63.738	46.657	27.037
Con la PNR de menos de 35 años	39.810	26	780	5.772	13.880	13.792	5.560
Con la PNR entre 35 y 59 años	37.732	27	755	6.625	12.459	10.463	7.403
Con la PNR de 60 y más años	102.109	113	3.571	24.550	37.399	22.402	14.074
Con otras personas	16.037	140	3.576	7.227	3.233	796	1.065
Con la PNR de menos de 35 años	1.404	21	298	699	303	41	42
Con la PNR entre 35 y 59 años	4.980	29	1.035	2.336	1.076	223	281
Con la PNR de 60 y más años	9.653	90	2.243	4.192	1.854	532	742
Matrimonio o pareja con hijos	689.527	17.309	295.371	261.095	77.426	18.581	19.745
Sin otras personas	625.555	12.968	256.488	246.667	74.133	17.226	18.073
Con la PNR de menos de 35 años	101.872	854	28.256	52.047	16.765	2.134	1.816
Con la PNR entre 35 y 59 años	434.538	10.575	197.727	158.052	44.057	11.569	12.558
Con la PNR de 60 y más años	89.145	1.539	30.505	36.568	13.311	3.523	3.699
Con otras personas	63.972	4.341	38.883	14.428	3.293	1.355	1.672
Con la PNR de menos de 35 años	4.537	167	2.659	1.374	198	65	74
Con la PNR entre 35 y 59 años	46.923	3.341	29.333	9.807	2.344	947	1.151
Con la PNR de 60 y más años	12.512	833	6.891	3.247	751	343	447
Padre solo con hijos	15.176	139	2.406	4.644	3.957	2.148	1.882
Sin otras personas	13.261	100	1.761	3.936	3.653	2.067	1.744
Con otras personas	1.915	39	645	708	304	81	138
Madre sola con hijos	85.847	891	14.537	26.600	22.110	12.497	9.212
Sin otras personas	73.633	557	10.292	21.952	20.282	11.967	8.583
Con otras personas	12.214	334	4.245	4.648	1.828	530	629
Hogares con dos núcleos	26.831	3.748	16.859	4.419	959	344	502
Hogares con más de dos núcleos	920	410	413	46	24	11	16

10[8202]

Hogares clasificados por superficie media por persona, según régimen de tenencia y tipo de hogar (en relación con el número, tipo de núcleo y edad de la persona de referencia), para cada zona metropolitana de residencia en 1991.

TOTAL COMUNIDAD

	Total	Superficie media por persona					
		Hasta 10 m ² /persona	De 10 a 19 m ² /persona	De 20 a 29 m ² /persona	De 30 a 39 m ² /persona	De 40 a 49 m ² /persona	De 50 y más m ² /persona
CEDIDA	63.570	3.797	20.017	16.410	8.342	5.262	9.742
Hogares sin núcleos	12.483	33	394	982	1.323	1.968	7.783
Unipersonales	9.994	12	58	261	670	1.563	7.430
De menos de 35 años	2.215	1	7	58	132	255	1.762
De 35 a 59 años	2.037	9	14	60	132	292	1.530
De 60 y más años	5.742	2	37	143	406	1.016	4.138
Pluripersonales	2.489	21	336	721	653	405	353
Emparentados	1.735	9	233	516	486	290	201
Emparentados y no emparentados	754	12	103	205	167	115	152
Hogares con un núcleo	48.908	3.006	18.447	15.231	6.993	3.284	1.947
Matrimonio o pareja sin hijos	11.819	59	1.168	3.848	3.337	2.248	1.159
Sin otras personas	10.808	30	773	3.463	3.183	2.223	1.136
Con la PNR de menos de 35 años	3.597	7	177	946	1.150	854	463
Con la PNR entre 35 y 59 años	1.737	9	183	544	453	338	210
Con la PNR de 60 y más años	5.474	14	413	1.973	1.580	1.031	463
Con otras personas	1.011	29	395	385	154	25	23
Con la PNR de menos de 35 años	201	5	66	93	30	5	2
Con la PNR entre 35 y 59 años	246	8	95	83	47	8	5
Con la PNR de 60 y más años	564	16	234	209	77	12	16
Matrimonio o pareja con hijos	31.652	2.734	15.821	9.666	2.580	408	443
Sin otras personas	28.674	2.149	14.021	9.201	2.501	388	414
Con la PNR de menos de 35 años	8.235	392	3.236	3.333	1.007	154	113
Con la PNR entre 35 y 59 años	15.975	1.498	8.549	4.465	1.042	169	252
Con la PNR de 60 y más años	4.464	259	2.236	1.403	452	65	49
Con otras personas	2.978	585	1.800	465	79	20	29
Con la PNR de menos de 35 años	420	54	252	92	13	5	4
Con la PNR entre 35 y 59 años	1.816	393	1.118	232	44	12	17
Con la PNR de 60 y más años	742	138	430	141	22	3	8
Padre solo con hijos	795	27	191	246	164	105	62
Sin otras personas	677	13	145	209	154	103	53
Con otras personas	118	14	46	37	10	2	9
Madre sola con hijos	4.642	186	1.267	1.471	912	523	283
Sin otras personas	3.944	128	941	1.270	830	511	264
Con otras personas	698	58	326	201	82	12	19
Hogares con dos núcleos	2.037	655	1.144	183	24	10	11
Hogares con más de dos núcleos	142	103	32	4	2	-	1

10[8202]

Hogares clasificados por superficie media por persona, según régimen de tenencia y tipo de hogar (en relación con el número, tipo de núcleo y edad de la persona de referencia), para cada zona metropolitana de residencia en 1991.

TOTAL COMUNIDAD

	Total	Superficie media por persona					
		Hasta 10 m ² /persona	De 10 a 19 m ² /persona	De 20 a 29 m ² /persona	De 30 a 39 m ² /persona	De 40 a 49 m ² /persona	De 50 y más m ² /persona
EN ALQUILER	249.351	11.577	66.359	64.405	39.141	23.271	44.598
Hogares sin núcleos	67.694	251	3.973	8.878	9.985	10.128	34.479
Unipersonales	49.320	37	776	3.054	5.489	7.749	32.215
De menos de 35 años	12.280	8	169	815	1.440	1.966	7.882
De 35 a 59 años	13.158	5	200	788	1.469	2.160	8.536
De 60 y más años	23.882	24	407	1.451	2.580	3.623	15.797
Pluripersonales	18.374	214	3.197	5.824	4.496	2.379	2.264
Emparentados	9.270	112	1.475	2.728	2.314	1.362	1.279
Emparentados y no emparentados	9.104	102	1.722	3.096	2.182	1.017	985
Hogares con un núcleo	175.101	9.671	58.818	54.586	28.939	13.060	10.027
Matrimonio o pareja sin hijos	44.279	425	5.372	12.693	13.100	7.535	5.154
Sin otras personas	40.045	300	4.004	11.075	12.387	7.362	4.917
Con la PNR de menos de 35 años	15.692	83	1.379	4.212	5.369	3.176	1.473
Con la PNR entre 35 y 59 años	7.226	60	686	1.871	2.075	1.318	1.216
Con la PNR de 60 y más años	17.127	157	1.939	4.992	4.943	2.868	2.228
Con otras personas	4.234	125	1.368	1.618	713	173	237
Con la PNR de menos de 35 años	1.082	39	372	485	145	19	22
Con la PNR entre 35 y 59 años	876	37	284	329	154	32	40
Con la PNR de 60 y más años	2.276	49	712	804	414	122	175
Matrimonio o pareja con hijos	103.252	8.252	47.002	33.618	9.876	2.345	2.159
Sin otras personas	93.065	6.765	41.316	31.468	9.398	2.176	1.942
Con la PNR de menos de 35 años	26.350	1.353	10.379	10.936	2.951	423	308
Con la PNR entre 35 y 59 años	51.860	4.673	25.283	15.192	4.413	1.182	1.117
Con la PNR de 60 y más años	14.855	739	5.654	5.340	2.034	571	517
Con otras personas	10.187	1.487	5.686	2.150	478	169	217
Con la PNR de menos de 35 años	1.703	202	1.057	359	49	18	18
Con la PNR entre 35 y 59 años	5.739	924	3.243	1.095	277	94	106
Con la PNR de 60 y más años	2.745	361	1.386	696	152	57	93
Padre solo con hijos	3.723	106	821	1.070	800	467	459
Sin otras personas	3.109	74	603	880	715	432	405
Con otras personas	614	32	218	190	85	35	54
Madre sola con hijos	23.847	888	5.623	7.205	5.163	2.713	2.255
Sin otras personas	19.943	613	4.156	5.948	4.625	2.556	2.045
Con otras personas	3.904	275	1.467	1.257	538	157	210
Hogares con dos núcleos	6.283	1.494	3.478	927	212	82	90
Hogares con más de dos núcleos	273	161	90	14	5	1	2

10[8202]

Hogares clasificados por superficie media por persona, según régimen de tenencia y tipo de hogar (en relación con el número, tipo de núcleo y edad de la persona de referencia), para cada zona metropolitana de residencia en 1991.

TOTAL COMUNIDAD

	Total	Superficie media por persona					
		Hasta 10 m ² /persona	De 10 a 19 m ² /persona	De 20 a 29 m ² /persona	De 30 a 39 m ² /persona	De 40 a 49 m ² /persona	De 50 y más m ² / persona
OTROS	40.970	2.814	11.014	9.834	5.484	3.670	8.154
Hogares sin núcleos	10.098	95	316	734	1.051	1.439	6.463
Unipersonales	8.051	35	50	201	501	1.087	6.177
De menos de 35 años	1.768	5	12	53	97	202	1.399
De 35 a 59 años	2.091	14	21	51	106	220	1.679
De 60 y más años	4.192	16	17	97	298	665	3.099
Pluripersonales	2.047	60	266	533	550	352	286
Emparentados	1.434	39	172	380	393	264	186
Emparentados y no emparentados	613	21	94	153	157	88	100
Hogares con un núcleo	29.435	2.268	9.931	8.932	4.413	2.224	1.667
Matrimonio o pareja sin hijos	6.348	83	645	1.794	1.757	1.239	830
Sin otras personas	5.661	60	426	1.526	1.638	1.220	791
Con la PNR de menos de 35 años	1.661	36	134	424	502	354	211
Con la PNR entre 35 y 59 años	903	14	68	191	229	217	184
Con la PNR de 60 y más años	3.097	10	224	911	907	649	396
Con otras personas	687	23	219	268	119	19	39
Con la PNR de menos de 35 años	105	4	40	42	13	3	3
Con la PNR entre 35 y 59 años	168	9	46	65	34	4	10
Con la PNR de 60 y más años	414	10	133	161	72	12	26
Matrimonio o pareja con hijos	18.298	1.992	8.196	5.673	1.672	334	431
Sin otras personas	16.226	1.623	7.009	5.284	1.606	308	396
Con la PNR de menos de 35 años	4.409	494	1.698	1.604	483	68	62
Con la PNR entre 35 y 59 años	9.141	957	4.228	2.772	765	172	247
Con la PNR de 60 y más años	2.676	172	1.083	908	358	68	87
Con otras personas	2.072	369	1.187	389	66	26	35
Con la PNR de menos de 35 años	285	42	167	67	7	2	-
Con la PNR entre 35 y 59 años	1.259	233	741	198	39	21	27
Con la PNR de 60 y más años	528	94	279	124	20	3	8
Padre solo con hijos	803	29	170	223	184	121	76
Sin otras personas	691	23	120	188	170	119	71
Con otras personas	112	6	50	35	14	2	5
Madre sola con hijos	3.986	164	920	1.242	800	530	330
Sin otras personas	3.386	115	677	1.055	720	508	311
Con otras personas	600	49	243	187	80	22	19
Hogares con dos núcleos	1.344	393	737	164	19	7	24
Hogares con más de dos núcleos	93	58	30	4	1	-	-

10[8202]

Hogares clasificados por superficie media por persona, según régimen de tenencia y tipo de hogar (en relación con el número, tipo de núcleo y edad de la persona de referencia), para cada zona metropolitana de residencia en 1991.

MUNICIPIO DE MADRID

	Total	Superficie media por persona					
		Hasta 10 m ² /persona	De 10 a 19 m ² /persona	De 20 a 29 m ² /persona	De 30 a 39 m ² /persona	De 40 a 49 m ² /persona	De 50 y más m ² / persona
REGIMEN DE TENENCIA DE LA VIVIENDA							
TIPO DE HOGAR							
TOTAL	989.901	32.958	269.830	268.130	158.449	90.484	170.050
Hogares sin núcleos	210.389	482	7.497	19.357	25.072	31.210	126.771
Unipersonales	164.682	81	1.317	6.322	13.101	24.212	119.649
De menos de 35 años	23.444	13	228	1.243	2.328	3.703	15.929
De 35 a 59 años	43.995	23	325	1.580	3.470	6.466	32.131
De 60 y más años	97.243	45	764	3.499	7.303	14.043	71.589
Pluripersonales	45.707	401	6.180	13.035	11.971	6.998	7.122
Emparentados	30.608	252	3.815	8.577	8.409	5.101	4.454
Emparentados y no emparentados	15.099	149	2.365	4.458	3.562	1.897	2.668
Hogares con un núcleo	753.014	26.883	246.809	244.819	132.549	58.986	42.968
Matrimonio o pareja sin hijos	175.902	834	14.320	51.002	55.363	32.584	21.799
Sin otras personas	159.262	533	9.551	44.305	52.305	31.814	20.754
Con la PNR de menos de 35 años	32.857	148	2.313	9.348	11.121	6.816	3.111
Con la PNR entre 35 y 59 años	31.071	106	1.547	7.553	9.574	6.947	5.344
Con la PNR de 60 y más años	95.334	279	5.691	27.404	31.610	18.051	12.299
Con otras personas	16.640	301	4.769	6.697	3.058	770	1.045
Con la PNR de menos de 35 años	1.851	67	646	768	288	43	39
Con la PNR entre 35 y 59 años	4.325	78	1.180	1.825	856	183	203
Con la PNR de 60 y más años	10.464	156	2.943	4.104	1.914	544	803
Matrimonio o pareja con hijos	472.904	23.898	212.122	161.914	52.189	12.705	10.076
Sin otras personas	422.275	18.504	182.686	150.629	49.633	11.742	9.081
Con la PNR de menos de 35 años	62.470	2.732	24.124	25.757	8.114	1.108	635
Con la PNR entre 35 y 59 años	273.428	13.333	126.088	92.317	29.192	7.245	5.253
Con la PNR de 60 y más años	86.377	2.439	32.474	32.555	12.327	3.389	3.193
Con otras personas	50.629	5.394	29.436	11.285	2.556	963	995
Con la PNR de menos de 35 años	3.622	386	2.146	872	133	49	36
Con la PNR entre 35 y 59 años	33.445	3.672	19.958	7.061	1.653	567	534
Con la PNR de 60 y más años	13.562	1.336	7.332	3.352	770	347	425
Padre solo con hijos	15.018	254	2.790	4.569	3.670	1.974	1.761
Sin otras personas	12.871	176	2.034	3.851	3.342	1.870	1.598
Con otras personas	2.147	78	756	718	328	104	163
Madre sola con hijos	89.190	1.897	17.577	27.334	21.327	11.723	9.332
Sin otras personas	75.485	1.254	12.553	22.621	19.322	11.127	8.608
Con otras personas	13.705	643	5.024	4.713	2.005	596	724
Hogares con dos núcleos	25.463	5.019	15.148	3.908	806	280	302
Hogares con más de dos núcleos	1.035	574	376	46	22	8	9

10[8202]

Hogares clasificados por superficie media por persona, según régimen de tenencia y tipo de hogar (en relación con el número, tipo de núcleo y edad de la persona de referencia), para cada zona metropolitana de residencia en 1991.

MUNICIPIO DE MADRID

	Total	Superficie media por persona					
		Hasta 10 m ² /persona	De 10 a 19 m ² /persona	De 20 a 29 m ² /persona	De 30 a 39 m ² /persona	De 40 a 49 m ² /persona	De 50 y más m ² / persona
EN PROPIEDAD	721.441	17.215	197.189	202.511	118.569	65.552	120.405
Hogares sin núcleos	132.765	152	3.095	9.593	13.838	18.933	87.154
Unipersonales	107.399	14	453	2.945	6.773	14.532	82.682
De menos de 35 años	10.185	2	42	339	721	1.430	7.651
De 35 a 59 años	29.203	3	99	718	1.826	3.950	22.607
De 60 y más años	68.011	9	312	1.888	4.226	9.152	52.424
Pluripersonales	25.366	138	2.642	6.648	7.065	4.401	4.472
Emparentados	19.473	96	2.027	5.266	5.676	3.483	2.925
Emparentados y no emparentados	5.893	42	615	1.382	1.389	918	1.547
Hogares con un núcleo	570.210	13.891	182.768	189.993	104.115	46.415	33.028
Matrimonio o pareja sin hijos	128.037	287	7.687	35.299	42.394	25.670	16.700
Sin otras personas	116.328	156	4.689	30.349	40.134	25.081	15.919
Con la PNR de menos de 35 años	18.812	25	727	4.602	6.676	4.791	1.991
Con la PNR entre 35 y 59 años	23.399	27	692	5.273	7.533	5.659	4.215
Con la PNR de 60 y más años	74.117	104	3.270	20.474	25.925	14.631	9.713
Con otras personas	11.709	131	2.998	4.950	2.260	589	781
Con la PNR de menos de 35 años	852	21	243	371	171	25	21
Con la PNR entre 35 y 59 años	3.287	27	807	1.464	680	150	159
Con la PNR de 60 y más años	7.570	83	1.948	3.115	1.409	414	601
Matrimonio o pareja con hijos	368.648	12.736	162.200	131.967	43.039	10.537	8.169
Sin otras personas	329.572	9.488	139.086	122.914	40.967	9.741	7.376
Con la PNR de menos de 35 años	40.813	731	14.236	18.584	6.080	783	399
Con la PNR entre 35 y 59 años	221.186	7.410	100.236	78.003	25.000	6.193	4.344
Con la PNR de 60 y más años	67.573	1.347	24.614	26.327	9.887	2.765	2.633
Con otras personas	39.076	3.248	23.114	9.053	2.072	796	793
Con la PNR de menos de 35 años	2.139	136	1.263	595	94	31	20
Con la PNR entre 35 y 59 años	26.951	2.351	16.342	5.957	1.380	479	442
Con la PNR de 60 y más años	9.986	761	5.509	2.501	598	286	331
Padre solo con hijos	10.792	112	1.821	3.335	2.796	1.444	1.284
Sin otras personas	9.347	78	1.324	2.819	2.567	1.378	1.181
Con otras personas	1.445	34	497	516	229	66	103
Madre sola con hijos	62.733	758	11.060	19.392	15.886	8.764	6.875
Sin otras personas	53.400	474	7.741	15.977	14.502	8.336	6.370
Con otras personas	9.333	282	3.319	3.415	1.384	428	505
Hogares con dos núcleos	17.834	2.862	11.062	2.896	601	197	216
Hogares con más de dos núcleos	632	310	264	29	15	7	7

10[8202]

Hogares clasificados por superficie media por persona, según régimen de tenencia y tipo de hogar (en relación con el número, tipo de núcleo y edad de la persona de referencia), para cada zona metropolitana de residencia en 1991.

MUNICIPIO DE MADRID

	Total	Superficie media por persona					
		Hasta 10 m ² /persona	De 10 a 19 m ² /persona	De 20 a 29 m ² /persona	De 30 a 39 m ² /persona	De 40 a 49 m ² /persona	De 50 y más m ² / persona
CEDIDA	47.324	3.430	15.395	11.459	5.902	3.947	7.191
Hogares sin núcleos	10.180	23	357	889	1.159	1.772	5.980
Unipersonales	8.053	7	52	237	622	1.447	5.688
De menos de 35 años	1.660	-	6	56	125	230	1.243
De 35 a 59 años	1.586	5	10	53	118	265	1.135
De 60 y más años	4.807	2	36	128	379	952	3.310
Pluripersonales	2.127	16	305	652	537	325	292
Emparentados	1.518	9	216	484	409	239	161
Emparentados y no emparentados	609	7	89	168	128	86	131
Hogares con un núcleo	35.331	2.734	14.077	10.419	4.730	2.169	1.202
Matrimonio o pareja sin hijos	8.962	57	1.042	3.364	2.348	1.422	729
Sin otras personas	8.119	28	690	3.059	2.230	1.402	710
Con la PNR de menos de 35 años	2.292	7	151	799	695	400	240
Con la PNR entre 35 y 59 años	1.323	7	148	481	328	229	130
Con la PNR de 60 y más años	4.504	14	391	1.779	1.207	773	340
Con otras personas	843	29	352	305	118	20	19
Con la PNR de menos de 35 años	153	5	57	65	22	3	1
Con la PNR entre 35 y 59 años	196	8	81	66	30	7	4
Con la PNR de 60 y más años	494	16	214	174	66	10	14
Matrimonio o pareja con hijos	21.880	2.478	11.781	5.643	1.514	236	228
Sin otras personas	19.536	1.947	10.392	5.307	1.458	221	211
Con la PNR de menos de 35 años	4.672	359	2.207	1.537	439	77	53
Con la PNR entre 35 y 59 años	11.015	1.338	6.156	2.647	651	100	123
Con la PNR de 60 y más años	3.849	250	2.029	1.123	368	44	35
Con otras personas	2.344	531	1.389	336	56	15	17
Con la PNR de menos de 35 años	288	45	178	51	6	5	3
Con la PNR entre 35 y 59 años	1.401	353	831	169	32	7	9
Con la PNR de 60 y más años	655	133	380	116	18	3	5
Padre solo con hijos	619	24	156	189	128	81	41
Sin otras personas	526	11	116	166	120	79	34
Con otras personas	93	13	40	23	8	2	7
Madre sola con hijos	3.870	175	1.098	1.223	740	430	204
Sin otras personas	3.278	122	818	1.061	667	419	191
Con otras personas	592	53	280	162	73	11	13
Hogares con dos núcleos	1.695	585	936	149	11	6	8
Hogares con más de dos núcleos	118	88	25	2	2	-	1

10[8202]

Hogares clasificados por superficie media por persona, según régimen de tenencia y tipo de hogar (en relación con el número, tipo de núcleo y edad de la persona de referencia), para cada zona metropolitana de residencia en 1991.

MUNICIPIO DE MADRID

	Total	Superficie media por persona					
		Hasta 10 m ² /persona	De 10 a 19 m ² /persona	De 20 a 29 m ² /persona	De 30 a 39 m ² /persona	De 40 a 49 m ² /persona	De 50 y más m ² / persona
EN ALQUILER	190.716	9.771	48.756	47.299	30.095	18.288	36.507
Hogares sin núcleos	59.182	233	3.751	8.225	9.142	9.209	28.622
Unipersonales	42.738	35	763	2.959	5.238	7.222	26.521
De menos de 35 años	10.213	7	168	798	1.392	1.857	5.991
De 35 a 59 años	11.495	5	196	763	1.425	2.046	7.060
De 60 y más años	21.030	23	399	1.398	2.421	3.319	13.470
Pluripersonales	16.444	198	2.988	5.266	3.904	1.987	2.101
Emparentados	8.367	109	1.409	2.488	1.996	1.164	1.201
Emparentados y no emparentados	8.077	89	1.579	2.778	1.908	823	900
Hogares con un núcleo	126.433	8.193	42.354	38.306	20.764	9.004	7.812
Matrimonio o pareja sin hijos	34.152	411	4.993	10.782	9.349	4.724	3.893
Sin otras personas	30.616	293	3.776	9.541	8.760	4.574	3.672
Con la PNR de menos de 35 años	10.600	82	1.307	3.581	3.416	1.437	777
Con la PNR entre 35 y 59 años	5.658	58	643	1.626	1.532	909	890
Con la PNR de 60 y más años	14.358	153	1.826	4.334	3.812	2.228	2.005
Con otras personas	3.536	118	1.217	1.241	589	150	221
Con la PNR de menos de 35 años	766	37	311	303	86	13	16
Con la PNR entre 35 y 59 años	712	34	250	247	122	23	36
Con la PNR de 60 y más años	2.058	47	656	691	381	114	169
Matrimonio o pareja con hijos	69.847	6.876	32.057	20.917	6.713	1.772	1.512
Sin otras personas	62.164	5.593	28.000	19.281	6.315	1.634	1.341
Con la PNR de menos de 35 años	14.149	1.183	6.423	4.801	1.358	219	165
Con la PNR entre 35 y 59 años	35.182	3.730	16.686	10.040	3.152	877	697
Con la PNR de 60 y más años	12.833	680	4.891	4.440	1.805	538	479
Con otras personas	7.683	1.283	4.057	1.636	398	138	171
Con la PNR de menos de 35 años	998	170	587	188	29	11	13
Con la PNR entre 35 y 59 años	4.210	764	2.258	818	225	72	73
Con la PNR de 60 y más años	2.475	349	1.212	630	144	55	85
Padre solo con hijos	3.021	92	671	876	623	371	388
Sin otras personas	2.498	65	490	724	544	337	338
Con otras personas	523	27	181	152	79	34	50
Madre sola con hijos	19.413	814	4.633	5.731	4.079	2.137	2.019
Sin otras personas	16.103	555	3.408	4.731	3.591	1.996	1.822
Con otras personas	3.310	259	1.225	1.000	488	141	197
Hogares con dos núcleos	4.892	1.219	2.589	754	184	74	72
Hogares con más de dos núcleos	209	126	62	14	5	1	1

10[8202]

Hogares clasificados por superficie media por persona, según régimen de tenencia y tipo de hogar (en relación con el número, tipo de núcleo y edad de la persona de referencia), para cada zona metropolitana de residencia en 1991.

MUNICIPIO DE MADRID

	Total	Superficie media por persona					
		Hasta 10 m ² /persona	De 10 a 19 m ² /persona	De 20 a 29 m ² /persona	De 30 a 39 m ² /persona	De 40 a 49 m ² /persona	De 50 y más m ² / persona
OTROS	30.420	2.542	8.490	6.861	3.883	2.697	5.947
Hogares sin núcleos	8.262	74	294	650	933	1.296	5.015
Unipersonales	6.492	25	49	181	468	1.011	4.758
De menos de 35 años	1.386	4	12	50	90	186	1.044
De 35 a 59 años	1.711	10	20	46	101	205	1.329
De 60 y más años	3.395	11	17	85	277	620	2.385
Pluripersonales	1.770	49	245	469	465	285	257
Emparentados	1.250	38	163	339	328	215	167
Emparentados y no emparentados	520	11	82	130	137	70	90
Hogares con un núcleo	21.040	2.065	7.610	6.101	2.940	1.398	926
Matrimonio o pareja sin hijos	4.751	79	598	1.557	1.272	768	477
Sin otras personas	4.199	56	398	1.356	1.181	757	453
Con la PNR de menos de 35 años	1.153	34	128	366	334	188	103
Con la PNR entre 35 y 59 años	691	14	64	173	181	150	109
Con la PNR de 60 y más años	2.355	8	204	817	666	419	241
Con otras personas	552	23	202	201	91	11	24
Con la PNR de menos de 35 años	80	4	35	29	9	2	1
Con la PNR entre 35 y 59 años	130	9	42	48	24	3	4
Con la PNR de 60 y más años	342	10	125	124	58	6	19
Matrimonio o pareja con hijos	12.529	1.808	6.084	3.387	923	160	167
Sin otras personas	11.003	1.476	5.208	3.127	893	146	153
Con la PNR de menos de 35 años	2.836	459	1.258	835	237	29	18
Con la PNR entre 35 y 59 años	6.045	855	3.010	1.627	389	75	89
Con la PNR de 60 y más años	2.122	162	940	665	267	42	46
Con otras personas	1.526	332	876	260	30	14	14
Con la PNR de menos de 35 años	197	35	118	38	4	2	-
Con la PNR entre 35 y 59 años	883	204	527	117	16	9	10
Con la PNR de 60 y más años	446	93	231	105	10	3	4
Padre solo con hijos	586	26	142	169	123	78	48
Sin otras personas	500	22	104	142	111	76	45
Con otras personas	86	4	38	27	12	2	3
Madre sola con hijos	3.174	152	786	988	622	392	234
Sin otras personas	2.704	103	586	852	562	376	225
Con otras personas	470	49	200	136	60	16	9
Hogares con dos núcleos	1.042	353	561	109	10	3	6
Hogares con más de dos núcleos	76	50	25	1	-	-	-

10[8202]

Hogares clasificados por superficie media por persona, según régimen de tenencia y tipo de hogar (en relación con el número, tipo de núcleo y edad de la persona de referencia), para cada zona metropolitana de residencia en 1991.

CORONA METROPOLITANA

	Total	Superficie media por persona					
		Hasta 10 m ² /persona	De 10 a 19 m ² /persona	De 20 a 29 m ² /persona	De 30 a 39 m ² /persona	De 40 a 49 m ² /persona	De 50 y más m ² / persona
REGIMEN DE TENENCIA DE LA VIVIENDA							
TIPO DE HOGAR							
TOTAL	438.862	6.696	145.770	143.307	63.618	32.887	46.584
Hogares sin núcleos	32.520	31	420	1.379	2.169	2.600	25.921
Unipersonales	27.179	7	26	143	386	1.314	25.303
De menos de 35 años	5.512	2	3	25	71	194	5.217
De 35 a 59 años	8.366	4	9	43	94	358	7.858
De 60 y más años	13.301	1	14	75	221	762	12.228
Pluripersonales	5.341	24	394	1.236	1.783	1.286	618
Emparentados	3.530	8	204	775	1.247	902	394
Emparentados y no emparentados	1.811	16	190	461	536	384	224
Hogares con un núcleo	397.566	5.540	139.604	140.663	61.180	30.182	20.397
Matrimonio o pareja sin hijos	62.224	22	991	8.970	24.214	19.698	8.329
Sin otras personas	58.169	12	361	6.703	23.420	19.550	8.123
Con la PNR de menos de 35 años	22.963	3	94	1.701	8.517	9.365	3.283
Con la PNR entre 35 y 59 años	13.142	1	70	1.402	4.907	4.326	2.436
Con la PNR de 60 y más años	22.064	8	197	3.600	9.996	5.859	2.404
Con otras personas	4.055	10	630	2.267	794	148	206
Con la PNR de menos de 35 años	804	2	112	485	163	22	20
Con la PNR entre 35 y 59 años	1.575	5	235	856	331	53	95
Con la PNR de 60 y más años	1.676	3	283	926	300	73	91
Matrimonio o pareja con hijos	307.865	5.306	133.946	122.853	29.700	6.394	9.666
Sin otras personas	284.141	4.123	118.360	118.146	28.723	5.914	8.875
Con la PNR de menos de 35 años	63.890	243	16.178	35.253	9.997	1.118	1.101
Con la PNR entre 35 y 59 años	202.550	3.690	96.784	74.303	16.433	4.309	7.031
Con la PNR de 60 y más años	17.701	190	5.398	8.590	2.293	487	743
Con otras personas	23.724	1.183	15.586	4.707	977	480	791
Con la PNR de menos de 35 años	2.780	58	1.726	819	90	33	54
Con la PNR entre 35 y 59 años	18.805	1.055	12.608	3.310	783	403	646
Con la PNR de 60 y más años	2.139	70	1.252	578	104	44	91
Padre solo con hijos	4.149	32	647	1.289	1.083	630	468
Sin otras personas	3.660	24	479	1.081	1.021	621	434
Con otras personas	489	8	168	208	62	9	34
Madre sola con hijos	23.328	180	4.020	7.551	6.183	3.460	1.934
Sin otras personas	20.310	124	2.953	6.261	5.785	3.383	1.804
Con otras personas	3.018	56	1.067	1.290	398	77	130
Hogares con dos núcleos	8.501	1.005	5.617	1.254	264	103	258
Hogares con más de dos núcleos	275	120	129	11	5	2	8

10[8202]

Hogares clasificados por superficie media por persona, según régimen de tenencia y tipo de hogar (en relación con el número, tipo de núcleo y edad de la persona de referencia), para cada zona metropolitana de residencia en 1991.

CORONA METROPOLITANA

	Total	Superficie media por persona					
		Hasta 10 m ² /persona	De 10 a 19 m ² /persona	De 20 a 29 m ² /persona	De 30 a 39 m ² /persona	De 40 a 49 m ² /persona	De 50 y más m ² /persona
EN PROPIEDAD	378.821	4.963	127.979	125.619	54.400	27.909	37.951
Hogares sin núcleo	23.871	8	191	747	1.358	1.785	19.782
Unipersonales	20.548	2	9	74	216	917	19.330
De menos de 35 años	3.324	1	1	10	32	101	3.179
De 35 a 59 años	6.675	1	1	22	66	262	6.323
De 60 y más años	10.549	-	7	42	118	554	9.828
Pluripersonales	3.323	6	182	673	1.142	868	452
Emparentados	2.569	5	136	542	893	680	313
Emparentados y no emparentados	754	1	46	131	249	188	139
Hogares con un núcleo	347.711	4.147	123.017	123.780	52.806	26.029	17.932
Matrimonio o pareja sin hijos	52.037	7	671	7.101	20.358	16.861	7.039
Sin otras personas	48.706	4	199	5.221	19.692	16.733	6.857
Con la PNR de menos de 35 años	17.676	-	39	1.042	6.418	7.597	2.580
Con la PNR entre 35 y 59 años	11.681	-	38	1.182	4.394	3.953	2.114
Con la PNR de 60 y más años	19.349	4	122	2.997	8.880	5.183	2.163
Con otras personas	3.331	3	472	1.880	666	128	182
Con la PNR de menos de 35 años	490	-	52	302	108	14	14
Con la PNR entre 35 y 59 años	1.395	2	199	770	291	46	87
Con la PNR de 60 y más años	1.446	1	221	808	267	68	81
Matrimonio o pareja con hijos	273.476	4.009	118.805	109.563	26.467	5.786	8.846
Sin otras personas	252.439	3.037	104.979	105.378	25.582	5.343	8.120
Con la PNR de menos de 35 años	51.422	86	12.253	28.800	8.423	916	944
Con la PNR entre 35 y 59 años	185.310	2.814	88.073	68.856	15.088	3.990	6.489
Con la PNR de 60 y más años	15.707	137	4.653	7.722	2.071	437	687
Con otras personas	21.037	972	13.826	4.185	885	443	726
Con la PNR de menos de 35 años	2.040	24	1.225	645	69	28	49
Con la PNR entre 35 y 59 años	17.136	891	11.523	3.033	719	372	598
Con la PNR de 60 y más años	1.861	57	1.078	507	97	43	79
Padre solo con hijos	3.398	21	498	1.074	890	510	405
Sin otras personas	3.019	17	370	916	836	502	378
Con otras personas	379	4	128	158	54	8	27
Madre sola con hijos	18.800	110	3.043	6.042	5.091	2.872	1.642
Sin otras personas	16.439	69	2.236	5.034	4.754	2.808	1.538
Con otras personas	2.361	41	807	1.008	337	64	104
Hogares con dos núcleos	7.039	732	4.670	1.082	232	93	230
Hogares con más de dos núcleos	200	76	101	10	4	2	7

10[8202]

Hogares clasificados por superficie media por persona, según régimen de tenencia y tipo de hogar (en relación con el número, tipo de núcleo y edad de la persona de referencia), para cada zona metropolitana de residencia en 1991.

CORONA METROPOLITANA

	Total	Superficie media por persona					
		Hasta 10 m ² /persona	De 10 a 19 m ² /persona	De 20 a 29 m ² /persona	De 30 a 39 m ² /persona	De 40 a 49 m ² /persona	De 50 y más m ² / persona
CEDIDA	10.023	214	2.858	3.052	1.550	823	1.526
Hogares sin núcleos	1.402	2	28	57	106	119	1.090
Unipersonales	1.153	-	5	9	19	62	1.058
De menos de 35 años	334	-	1	1	2	13	317
De 35 a 59 años	233	-	3	4	5	15	206
De 60 y más años	586	-	1	4	12	34	535
Pluripersonales	249	2	23	48	87	57	32
Emparentados	150	-	12	23	59	37	19
Emparentados y no emparentados	99	2	11	25	28	20	13
Hogares con un núcleo	8.403	166	2.690	2.974	1.437	702	434
Matrimonio o pareja sin hijos	1.863	-	42	347	706	527	241
Sin otras personas	1.747	-	12	289	684	523	239
Con la PNR de menos de 35 años	892	-	4	112	348	299	129
Con la PNR entre 35 y 59 años	219	-	2	38	79	53	47
Con la PNR de 60 y más años	636	-	6	139	257	171	63
Con otras personas	116	-	30	58	22	4	2
Con la PNR de menos de 35 años	35	-	6	21	6	2	-
Con la PNR entre 35 y 59 años	31	-	8	14	9	-	-
Con la PNR de 60 y más años	50	-	16	23	7	2	2
Matrimonio o pareja con hijos	5.882	157	2.507	2.399	591	92	136
Sin otras personas	5.485	120	2.238	2.334	579	88	126
Con la PNR de menos de 35 años	2.210	15	636	1.171	325	36	27
Con la PNR entre 35 y 59 años	2.896	100	1.460	995	209	40	92
Con la PNR de 60 y más años	379	5	142	168	45	12	7
Con otras personas	397	37	269	65	12	4	10
Con la PNR de menos de 35 años	90	7	54	25	4	-	-
Con la PNR entre 35 y 59 años	252	26	182	27	6	4	7
Con la PNR de 60 y más años	55	4	33	13	2	-	3
Padre solo con hijos	109	2	22	38	23	16	8
Sin otras personas	89	1	18	26	22	16	6
Con otras personas	20	1	4	12	1	-	2
Madre sola con hijos	549	7	119	190	117	67	49
Sin otras personas	471	5	84	161	110	66	45
Con otras personas	78	2	35	29	7	1	4
Hogares con dos núcleos	205	37	136	21	7	2	2
Hogares con más de dos núcleos	13	9	4	-	-	-	-

10[8202]

Hogares clasificados por superficie media por persona, según régimen de tenencia y tipo de hogar (en relación con el número, tipo de núcleo y edad de la persona de referencia), para cada zona metropolitana de residencia en 1991.

CORONA METROPOLITANA

	Total	Superficie media por persona					
		Hasta 10 m ² /persona	De 10 a 19 m ² /persona	De 20 a 29 m ² /persona	De 30 a 39 m ² /persona	De 40 a 49 m ² /persona	De 50 y más m ² /persona
EN ALQUILER	43.423	1.322	13.220	12.816	6.752	3.605	5.708
Hogares sin núcleos	6.003	9	183	512	622	604	4.073
Unipersonales	4.447	2	11	51	134	293	3.956
De menos de 35 años	1.572	1	1	12	32	68	1.458
De 35 a 59 años	1.182	—	4	14	22	72	1.070
De 60 y más años	1.693	1	6	25	80	153	1.428
Pluripersonales	1.556	7	172	461	488	311	117
Emparentados	673	3	48	176	246	148	52
Emparentados y no emparentados	883	4	124	285	242	163	65
Hogares con un núcleo	36.315	1.077	12.330	12.183	6.108	2.996	1.621
Matrimonio o pareja sin hijos	7.437	13	257	1.378	2.845	2.056	888
Sin otras personas	6.901	6	137	1.089	2.752	2.043	874
Con la PNR de menos de 35 años	4.035	1	47	499	1.615	1.358	515
Con la PNR entre 35 y 59 años	1.128	1	28	175	403	283	238
Con la PNR de 60 y más años	1.738	4	62	415	734	402	121
Con otras personas	536	7	120	289	93	13	14
Con la PNR de menos de 35 años	262	2	53	151	46	5	5
Con la PNR entre 35 y 59 años	125	3	25	63	25	6	3
Con la PNR de 60 y más años	149	2	42	75	22	2	6
Matrimonio o pareja con hijos	24.991	1.003	11.203	9.533	2.295	435	522
Sin otras personas	23.043	856	9.914	9.150	2.231	410	482
Con la PNR de menos de 35 años	9.140	112	2.949	4.707	1.117	150	105
Con la PNR entre 35 y 59 años	12.552	702	6.448	3.847	971	235	349
Con la PNR de 60 y más años	1.351	42	517	596	143	25	28
Con otras personas	1.948	147	1.289	383	64	25	40
Con la PNR de menos de 35 años	581	22	408	125	16	5	5
Con la PNR entre 35 y 59 años	1.183	116	763	211	45	19	29
Con la PNR de 60 y más años	184	9	118	47	3	1	6
Padre solo con hijos	502	7	112	141	128	73	41
Sin otras personas	428	5	83	107	123	72	38
Con otras personas	74	2	29	34	5	1	3
Madre sola con hijos	3.385	54	758	1.131	840	432	170
Sin otras personas	2.901	41	562	916	801	423	158
Con otras personas	484	13	196	215	39	9	12
Hogares con dos núcleos	1.054	206	687	121	22	5	13
Hogares con más de dos núcleos	51	30	20	—	—	—	1

10[8202]

Hogares clasificados por superficie media por persona, según régimen de tenencia y tipo de hogar (en relación con el número, tipo de núcleo y edad de la persona de referencia), para cada zona metropolitana de residencia en 1991.

CORONA METROPOLITANA

	Total	Superficie media por persona					
		Hasta 10 m ² /persona	De 10 a 19 m ² /persona	De 20 a 29 m ² /persona	De 30 a 39 m ² /persona	De 40 a 49 m ² /persona	De 50 y más m ² / persona
OTROS	6.595	197	1.713	1.820	916	550	1.399
Hogares sin núcleos	1.244	12	18	63	83	92	976
Unipersonales	1.031	3	1	9	17	42	959
De menos de 35 años	282	-	-	2	5	12	263
De 35 a 59 años	276	3	1	3	1	9	259
De 60 y más años	473	-	-	4	11	21	437
Pluripersonales	213	9	17	54	66	50	17
Emparentados	138	-	8	34	49	37	10
Emparentados y no emparentados	75	9	9	20	17	13	7
Hogares con un núcleo	5.137	150	1.567	1.726	829	455	410
Matrimonio o pareja sin hijos	887	2	21	144	305	254	161
Sin otras personas	815	2	13	104	292	251	153
Con la PNR de menos de 35 años	360	2	4	48	136	111	59
Con la PNR entre 35 y 59 años	114	-	2	7	31	37	37
Con la PNR de 60 y más años	341	-	7	49	125	103	57
Con otras personas	72	-	8	40	13	3	8
Con la PNR de menos de 35 años	17	-	1	11	3	1	1
Con la PNR entre 35 y 59 años	24	-	3	9	6	1	5
Con la PNR de 60 y más años	31	-	4	20	4	1	2
Matrimonio o pareja con hijos	3.516	137	1.431	1.358	347	81	162
Sin otras personas	3.174	110	1.229	1.284	331	73	147
Con la PNR de menos de 35 años	1.118	30	340	575	132	16	25
Con la PNR entre 35 y 59 años	1.792	74	803	605	165	44	101
Con la PNR de 60 y más años	264	6	86	104	34	13	21
Con otras personas	342	27	202	74	16	8	15
Con la PNR de menos de 35 años	69	5	39	24	1	-	-
Con la PNR entre 35 y 59 años	234	22	140	39	13	8	12
Con la PNR de 60 y más años	39	-	23	11	2	-	3
Padre solo con hijos	140	2	15	36	42	31	14
Sin otras personas	124	1	8	32	40	31	12
Con otras personas	16	1	7	4	2	-	2
Madre sola con hijos	594	9	100	188	135	89	73
Sin otras personas	499	9	71	150	120	86	63
Con otras personas	95	-	29	38	15	3	10
Hogares con dos núcleos	203	30	124	30	3	3	13
Hogares con más de dos núcleos	11	5	4	1	1	-	-

10[8202]

Hogares clasificados por superficie media por persona, según régimen de tenencia y tipo de hogar (en relación con el número, tipo de núcleo y edad de la persona de referencia), para cada zona metropolitana de residencia en 1991.

MUNICIPIOS NO METROPOLITANOS

	Total	Superficie media por persona					
		Hasta 10 m ² /persona	De 10 a 19 m ² /persona	De 20 a 29 m ² /persona	De 30 a 39 m ² /persona	De 40 a 49 m ² /persona	De 50 y más m ² / persona
REGIMEN DE TENENCIA DE LA VIVIENDA							
TIPO DE HOGAR							
TOTAL	105.599	1.506	23.420	30.856	18.049	11.426	20.342
Hogares sin núcleos	13.848	35	128	524	820	1.285	11.056
Unipersonales	12.179	18	16	200	387	886	10.672
De menos de 35 años	1.650	2	—	14	30	78	1.526
De 35 a 59 años	2.905	6	3	43	63	148	2.642
De 60 y más años	7.624	10	13	143	294	660	6.504
Pluripersonales	1.669	17	112	324	433	399	384
Emparentados	1.279	3	77	258	349	299	293
Emparentados y no emparentados	390	14	35	66	84	100	91
Hogares con un núcleo	89.102	1.167	21.779	29.780	17.080	10.079	9.217
Matrimonio o pareja sin hijos	20.008	17	556	2.537	5.588	6.193	5.117
Sin otras personas	18.734	11	397	2.003	5.221	6.098	5.004
Con la PNR de menos de 35 años	4.940	1	63	305	1.263	1.995	1.313
Con la PNR entre 35 y 59 años	3.385	3	75	276	735	1.063	1.233
Con la PNR de 60 y más años	10.409	7	259	1.422	3.223	3.040	2.458
Con otras personas	1.274	6	159	534	367	95	113
Con la PNR de menos de 35 años	137	—	18	66	40	3	10
Con la PNR entre 35 y 59 años	370	—	45	132	124	31	38
Con la PNR de 60 y más años	767	6	96	336	203	61	65
Matrimonio o pareja con hijos	61.960	1.083	20.322	25.285	9.665	2.569	3.036
Sin otras personas	57.104	878	17.788	23.845	9.282	2.442	2.869
Con la PNR de menos de 35 años	14.506	118	3.267	6.910	3.095	553	563
Con la PNR entre 35 y 59 años	35.536	680	12.915	13.861	4.652	1.538	1.890
Con la PNR de 60 y más años	7.062	80	1.606	3.074	1.535	351	416
Con otras personas	4.856	205	2.534	1.440	383	127	167
Con la PNR de menos de 35 años	543	21	263	201	44	8	6
Con la PNR entre 35 y 59 años	3.487	164	1.869	961	268	104	121
Con la PNR de 60 y más años	826	20	402	278	71	15	40
Padre solo con hijos	1.330	15	151	325	352	237	250
Sin otras personas	1.207	10	116	281	329	230	241
Con otras personas	123	5	35	44	23	7	9
Madre sola con hijos	5.804	52	750	1.633	1.475	1.080	814
Sin otras personas	5.111	35	560	1.343	1.350	1.032	791
Con otras personas	693	17	190	290	125	48	23
Hogares con dos núcleos	2.531	266	1.453	541	144	60	67
Hogares con más de dos núcleos	118	38	60	11	5	2	2

10[8202]

Hogares clasificados por superficie media por persona, según régimen de tenencia y tipo de hogar (en relación con el número, tipo de núcleo y edad de la persona de referencia), para cada zona metropolitana de residencia en 1991.

MUNICIPIOS NO METROPOLITANOS

	Total	Superficie media por persona					
		Hasta 10 m ² /persona	De 10 a 19 m ² /persona	De 20 a 29 m ² /persona	De 30 a 39 m ² /persona	De 40 a 49 m ² /persona	De 50 y más m ² / persona
EN PROPIEDAD	80.209	794	16.462	23.514	14.180	9.133	16.126
Hogares sin núcleos	9.846	9	76	326	506	842	8.087
Unipersonales	8.728	6	13	130	225	564	7.790
De menos de 35 años	834	-	-	7	7	21	799
De 35 a 59 años	2.102	1	2	27	28	88	1.956
De 60 y más años	5.792	5	11	96	190	455	5.035
Pluripersonales	1.118	3	63	196	281	278	297
Emparentados	936	2	53	178	243	223	237
Emparentados y no emparentados	182	1	10	18	38	55	60
Hogares con un núcleo	68.317	607	15.211	22.740	13.543	8.235	7.981
Matrimonio o pareja sin hijos	15.614	12	324	1.774	4.219	4.922	4.363
Sin otras personas	14.617	6	218	1.377	3.912	4.843	4.261
Con la PNR de menos de 35 años	3.322	1	14	128	786	1.404	989
Con la PNR entre 35 y 59 años	2.652	-	25	170	532	851	1.074
Con la PNR de 60 y más años	8.643	5	179	1.079	2.594	2.588	2.198
Con otras personas	997	6	106	397	307	79	102
Con la PNR de menos de 35 años	62	-	3	26	24	2	7
Con la PNR entre 35 y 59 años	298	-	29	102	105	27	35
Con la PNR de 60 y más años	637	6	74	269	178	50	60
Matrimonio o pareja con hijos	47.403	564	14.366	19.565	7.920	2.258	2.730
Sin otras personas	43.544	443	12.423	18.375	7.584	2.142	2.577
Con la PNR de menos de 35 años	9.637	37	1.767	4.663	2.262	435	473
Con la PNR entre 35 y 59 años	28.042	351	9.418	11.193	3.969	1.386	1.725
Con la PNR de 60 y más años	5.865	55	1.238	2.519	1.353	321	379
Con otras personas	3.859	121	1.943	1.190	336	116	153
Con la PNR de menos de 35 años	358	7	171	134	35	6	5
Con la PNR entre 35 y 59 años	2.836	99	1.468	817	245	96	111
Con la PNR de 60 y más años	665	15	304	239	58	14	37
Padre solo con hijos	986	6	87	235	271	194	193
Sin otras personas	895	5	67	201	250	187	185
Con otras personas	91	1	20	34	21	7	8
Madre sola con hijos	4.314	25	434	1.166	1.133	861	695
Sin otras personas	3.794	14	315	941	1.026	823	675
Con otras personas	520	11	119	225	107	38	20
Hogares con dos núcleos	1.958	154	1.127	441	126	54	56
Hogares con más de dos núcleos	88	24	48	7	5	2	2

10[8202]

Hogares clasificados por superficie media por persona, según régimen de tenencia y tipo de hogar (en relación con el número, tipo de núcleo y edad de la persona de referencia), para cada zona metropolitana de residencia en 1991.

MUNICIPIOS NO METROPOLITANOS

	Total	Superficie media por persona					
		Hasta 10 m ² /persona	De 10 a 19 m ² /persona	De 20 a 29 m ² /persona	De 30 a 39 m ² /persona	De 40 a 49 m ² /persona	De 50 y más m ² / persona
CEDIDA	6.223	153	1.764	1.899	890	492	1.025
Hogares sin núcleos	901	8	9	36	58	77	713
Unipersonales	788	5	1	15	29	54	684
De menos de 35 años	221	1	-	1	5	12	202
De 35 a 59 años	218	4	1	3	9	12	189
De 60 y más años	349	-	-	11	15	30	293
Pluripersonales	113	3	8	21	29	23	29
Emparentados	67	-	5	9	18	14	21
Emparentados y no emparentados	46	3	3	12	11	9	8
Hogares con un núcleo	5.174	106	1.680	1.838	826	413	311
Matrimonio o pareja sin hijos	994	2	84	137	283	299	189
Sin otras personas	942	2	71	115	269	298	187
Con la PNR de menos de 35 años	413	-	22	35	107	155	94
Con la PNR entre 35 y 59 años	195	2	33	25	46	56	33
Con la PNR de 60 y más años	334	-	16	55	116	87	60
Con otras personas	52	-	13	22	14	1	2
Con la PNR de menos de 35 años	13	-	3	7	2	-	1
Con la PNR entre 35 y 59 años	19	-	6	3	8	1	1
Con la PNR de 60 y más años	20	-	4	12	4	-	-
Matrimonio o pareja con hijos	3.890	99	1.533	1.624	475	80	79
Sin otras personas	3.653	82	1.391	1.560	464	79	77
Con la PNR de menos de 35 años	1.353	18	393	625	243	41	33
Con la PNR entre 35 y 59 años	2.064	60	933	823	182	29	37
Con la PNR de 60 y más años	236	4	65	112	39	9	7
Con otras personas	237	17	142	64	11	1	2
Con la PNR de menos de 35 años	42	2	20	16	3	-	1
Con la PNR entre 35 y 59 años	163	14	105	36	6	1	1
Con la PNR de 60 y más años	32	1	17	12	2	-	-
Padre solo con hijos	67	1	13	19	13	8	13
Sin otras personas	62	1	11	17	12	8	13
Con otras personas	5	-	2	2	1	-	-
Madre sola con hijos	223	4	50	58	55	26	30
Sin otras personas	195	1	39	48	53	26	28
Con otras personas	28	3	11	10	2	-	2
Hogares con dos núcleos	137	33	72	23	6	2	1
Hogares con más de dos núcleos	11	6	3	2	-	-	-

10[8202]

Hogares clasificados por superficie media por persona, según régimen de tenencia y tipo de hogar (en relación con el número, tipo de núcleo y edad de la persona de referencia), para cada zona metropolitana de residencia en 1991.

MUNICIPIOS NO METROPOLITANOS

	Total	Superficie media por persona					
		Hasta 10 m ² /persona	De 10 a 19 m ² /persona	De 20 a 29 m ² /persona	De 30 a 39 m ² /persona	De 40 a 49 m ² /persona	De 50 y más m ² / persona
EN ALQUILER	15.212	484	4.383	4.290	2.294	1.378	2.383
Hogares sin núcleos	2.509	9	39	141	221	315	1.784
Unipersonales	2.135	—	2	44	117	234	1.738
De menos de 35 años	495	—	—	5	16	41	433
De 35 a 59 años	481	—	—	11	22	42	406
De 60 y más años	1.159	—	2	28	79	151	899
Pluripersonales	374	9	37	97	104	81	46
Emparentados	230	—	18	64	72	50	26
Emparentados y no emparentados	144	9	19	33	32	31	20
Hogares con un núcleo	12.353	401	4.134	4.097	2.067	1.060	594
Matrimonio o pareja sin hijos	2.690	1	122	533	906	755	373
Sin otras personas	2.528	1	91	445	875	745	371
Con la PNR de menos de 35 años	1.057	—	25	132	338	381	181
Con la PNR entre 35 y 59 años	440	1	15	70	140	126	88
Con la PNR de 60 y más años	1.031	—	51	243	397	238	102
Con otras personas	162	—	31	88	31	10	2
Con la PNR de menos de 35 años	54	—	8	31	13	1	1
Con la PNR entre 35 y 59 años	39	—	9	19	7	3	1
Con la PNR de 60 y más años	69	—	14	38	11	6	—
Matrimonio o pareja con hijos	8.414	373	3.742	3.168	868	138	125
Sin otras personas	7.858	316	3.402	3.037	852	132	119
Con la PNR de menos de 35 años	3.061	58	1.007	1.428	476	54	38
Con la PNR entre 35 y 59 años	4.126	241	2.149	1.305	290	70	71
Con la PNR de 60 y más años	671	17	246	304	86	8	10
Con otras personas	556	57	340	131	16	6	6
Con la PNR de menos de 35 años	124	10	62	46	4	2	—
Con la PNR entre 35 y 59 años	346	44	222	66	7	3	4
Con la PNR de 60 y más años	86	3	56	19	5	1	2
Padre solo con hijos	200	7	38	53	49	23	30
Sin otras personas	183	4	30	49	48	23	29
Con otras personas	17	3	8	4	1	—	1
Madre sola con hijos	1.049	20	232	343	244	144	86
Sin otras personas	939	17	186	301	233	137	65
Con otras personas	110	3	46	42	11	7	1
Hogares con dos núcleos	337	69	202	52	6	3	5
Hogares con más de dos núcleos	13	5	8	—	—	—	—

10[8202]

Hogares clasificados por superficie media por persona, según régimen de tenencia y tipo de hogar (en relación con el número, tipo de núcleo y edad de la persona de referencia), para cada zona metropolitana de residencia en 1991.

MUNICIPIOS NO METROPOLITANOS

	Total	Superficie media por persona					
		Hasta 10 m ² /persona	De 10 a 19 m ² /persona	De 20 a 29 m ² /persona	De 30 a 39 m ² /persona	De 40 a 49 m ² /persona	De 50 y más m ² / persona
OTROS	3.955	75	811	1.153	685	423	808
Hogares sin núcleos	592	9	4	21	35	51	472
Unipersonales	528	7	-	11	16	34	460
De menos de 35 años	100	1	-	1	2	4	92
De 35 a 59 años	104	1	-	2	4	6	91
De 60 y más años	324	5	-	8	10	24	277
Pluripersonales	64	2	4	10	19	17	12
Emparentados	46	1	1	7	16	12	9
Emparentados y no emparentados	18	1	3	3	3	5	3
Hogares con un núcleo	3.258	53	754	1.105	644	371	331
Matrimonio o pareja sin hijos	710	2	26	93	180	217	192
Sin otras personas	647	2	17	66	165	212	185
Con la PNR de menos de 35 años	148	-	2	10	32	55	49
Con la PNR entre 35 y 59 años	98	-	2	11	17	30	38
Con la PNR de 60 y más años	401	2	13	45	116	127	98
Con otras personas	63	-	9	27	15	5	7
Con la PNR de menos de 35 años	8	-	4	2	1	-	1
Con la PNR entre 35 y 59 años	14	-	1	8	4	-	1
Con la PNR de 60 y más años	41	-	4	17	10	5	5
Matrimonio o pareja con hijos	2.253	47	681	928	402	93	102
Sin otras personas	2.049	37	572	873	382	89	96
Con la PNR de menos de 35 años	455	5	100	194	114	23	19
Con la PNR entre 35 y 59 años	1.304	28	415	540	211	53	57
Con la PNR de 60 y más años	290	4	57	139	57	13	20
Con otras personas	204	10	109	55	20	4	6
Con la PNR de menos de 35 años	19	2	10	5	2	-	-
Con la PNR entre 35 y 59 años	142	7	74	42	10	4	5
Con la PNR de 60 y más años	43	1	25	8	8	-	1
Padre solo con hijos	77	1	13	18	19	12	14
Sin otras personas	67	-	8	14	19	12	14
Con otras personas	10	1	5	4	-	-	-
Madre sola con hijos	218	3	34	66	43	49	23
Sin otras personas	183	3	20	53	38	46	23
Con otras personas	35	-	14	13	5	3	-
Hogares con dos núcleos	99	10	52	25	6	1	5
Hogares con más de dos núcleos	6	3	1	2	-	-	-

11[8203]

Hogares clasificados por tipo de instalaciones de la vivienda, según régimen de tenencia de la vivienda y tipo de hogar (en relación con el tipo, número de núcleos y edad de la persona de referencia), para cada zona metropolitana de residencia en 1991.

TOTAL COMUNIDAD

	Total	Tipo de instalaciones de la vivienda					
		Sin instalaciones básicas (sin agua corriente o sin retrete o sin electricidad)	Con instalaciones básicas, sin baño	Con instalaciones básicas, con baño, sin agua caliente,	Con instalaciones básicas, baño, agua caliente, sin calefacción	Con instalaciones básicas, baño, agua caliente, calefacción, sin refrigeración	Con instalaciones básicas, baño, agua caliente, calefacción y refrigeración
REGIMEN DE TENENCIA DE LA VIVIENDA							
TIPO DE HOGAR							
TOTAL	1.534.362	20.562	25.247	180.508	558.668	680.748	68.629
Hogares sin núcleos	256.757	6.599	13.007	38.664	97.743	91.445	9.299
Unipersonales	204.040	5.783	11.264	30.797	78.728	70.394	7.074
De menos de 35 años	30.606	627	440	2.728	12.845	11.880	2.086
De 35 a 59 años	55.266	1.112	1.290	7.373	18.293	24.385	2.813
De 60 y más años	118.168	4.044	9.534	20.696	47.590	34.129	2.175
Pluripersonales	52.717	816	1.743	7.867	19.015	21.051	2.225
Emparentados	35.417	603	1.470	5.868	12.700	13.519	1.257
Emparentados y no emparentados	17.300	213	273	1.999	6.315	7.532	968
Hogares con un núcleo	1.239.682	13.368	11.773	137.622	445.688	573.554	57.677
Matrimonio o pareja sin hijos	258.134	3.349	4.713	33.832	103.481	102.850	9.909
Sin otras personas	236.165	3.028	4.329	30.796	95.026	93.887	9.099
Con la PNR de menos de 35 años	60.760	556	168	4.369	23.005	28.380	4.282
Con la PNR entre 35 y 59 años	47.598	496	435	5.512	16.363	22.511	2.281
Con la PNR de 60 y más años	127.807	1.976	3.726	20.915	55.658	42.996	2.536
Con otras personas	21.969	321	384	3.036	8.455	8.963	810
Con la PNR de menos de 35 años	2.792	47	18	222	1.257	1.071	177
Con la PNR entre 35 y 59 años	6.270	89	73	836	2.201	2.821	250
Con la PNR de 60 y más años	12.907	185	293	1.978	4.997	5.071	383
Matrimonio o pareja con hijos	842.729	7.799	4.332	86.016	289.200	413.482	41.900
Sin otras personas	763.520	7.098	3.774	77.418	262.134	375.209	37.887
Con la PNR de menos de 35 años	140.866	1.893	532	9.740	51.065	68.253	9.383
Con la PNR entre 35 y 59 años	511.514	3.986	1.920	52.221	166.644	261.837	24.906
Con la PNR de 60 y más años	111.140	1.219	1.322	15.457	44.425	45.119	3.598
Con otras personas	79.209	701	558	8.598	27.066	38.273	4.013
Con la PNR de menos de 35 años	6.945	87	44	494	2.551	3.316	453
Con la PNR entre 35 y 59 años	55.737	438	264	5.969	18.267	27.898	2.901
Con la PNR de 60 y más años	16.527	176	250	2.135	6.248	7.059	659
Padre solo con hijos	20.497	344	366	2.499	7.777	8.600	911
Sin otras personas	17.738	294	319	2.171	6.840	7.357	757
Con otras personas	2.759	50	47	328	937	1.243	154
Madre sola con hijos	118.322	1.876	2.362	15.275	45.230	48.622	4.957
Sin otras personas	100.906	1.595	2.045	12.997	38.860	41.233	4.176
Con otras personas	17.416	281	317	2.278	6.370	7.389	781
Hogares con dos núcleos	36.495	545	434	4.071	14.673	15.188	1.584
Hogares con más de dos núcleos	1.428	50	33	151	564	561	69

11[8203]

Hogares clasificados por tipo de instalaciones de la vivienda, según régimen de tenencia de la vivienda y tipo de hogar (en relación con el tipo, número de núcleos y edad de la persona de referencia), para cada zona metropolitana de residencia en 1991.

TOTAL COMUNIDAD

	Total	Tipo de instalaciones de la vivienda					
		Sin instalaciones básicas (sin agua corriente o sin retrete o sin electricidad)	Con instalaciones básicas, sin baño	Con instalaciones básicas, con baño, sin agua caliente,	Con instalaciones básicas, baño, agua caliente, sin calefacción	Con instalaciones básicas, baño, agua caliente, calefacción, sin refrigeración	Con instalaciones básicas, baño, agua caliente, calefacción y refrigeración
EN PROPIEDAD	1.180.471	9.406	9.643	134.878	410.625	560.921	54.998
Hogares sin núcleos	166.482	2.824	5.400	25.409	62.845	64.351	5.653
Unipersonales	136.675	2.509	4.764	20.784	53.125	51.059	4.434
De menos de 35 años	14.343	180	130	1.260	5.454	6.414	905
De 35 a 59 años	37.980	471	476	5.024	12.176	17.989	1.844
De 60 y más años	84.352	1.858	4.158	14.500	35.495	26.656	1.685
Pluripersonales	29.807	315	636	4.625	9.720	13.292	1.219
Emparentados	22.978	254	556	3.784	7.810	9.739	835
Emparentados y no emparentados	6.829	61	80	841	1.910	3.553	384
Hogares con un núcleo	986.238	6.322	4.099	106.590	337.081	484.105	48.041
Matrimonio o pareja sin hijos	195.688	1.644	1.964	25.487	76.080	82.953	7.560
Sin otras personas	179.651	1.486	1.828	23.320	70.244	75.847	6.926
Con la PNR de menos de 35 años	39.810	204	39	2.591	12.971	21.004	3.001
Con la PNR entre 35 y 59 años	37.732	237	139	4.330	12.660	18.597	1.769
Con la PNR de 60 y más años	102.109	1.045	1.650	16.399	44.613	36.246	2.156
Con otras personas	16.037	158	136	2.167	5.836	7.106	634
Con la PNR de menos de 35 años	1.404	15	1	99	518	664	107
Con la PNR entre 35 y 59 años	4.980	41	18	665	1.675	2.375	206
Con la PNR de 60 y más años	9.653	102	117	1.403	3.643	4.067	321
Matrimonio o pareja con hijos	689.527	3.761	1.257	68.696	223.666	356.286	35.861
Sin otras personas	625.555	3.399	1.094	62.042	202.944	323.623	32.453
Con la PNR de menos de 35 años	101.872	636	96	6.308	31.909	55.468	7.455
Con la PNR entre 35 y 59 años	434.538	2.120	542	43.704	135.979	230.319	21.874
Con la PNR de 60 y más años	89.145	643	456	12.030	35.056	37.836	3.124
Con otras personas	63.972	362	163	6.654	20.722	32.663	3.408
Con la PNR de menos de 35 años	4.537	28	11	275	1.401	2.499	323
Con la PNR entre 35 y 59 años	46.923	236	81	4.864	14.750	24.480	2.532
Con la PNR de 60 y más años	12.512	98	71	1.515	4.571	5.704	553
Padre solo con hijos	15.176	160	126	1.797	5.687	6.702	704
Sin otras personas	13.261	137	114	1.598	5.054	5.767	591
Con otras personas	1.915	23	12	199	633	935	113
Madre sola con hijos	85.847	757	752	10.610	31.648	38.164	3.916
Sin otras personas	73.633	643	666	9.131	27.384	32.503	3.306
Con otras personas	12.214	114	86	1.479	4.264	5.661	610
Hogares con dos núcleos	26.831	239	135	2.799	10.345	12.064	1.249
Hogares con más de dos núcleos	920	21	9	80	354	401	55

11[8203]

Hogares clasificados por tipo de instalaciones de la vivienda, según régimen de tenencia de la vivienda y tipo de hogar (en relación con el tipo, número de núcleos y edad de la persona de referencia), para cada zona metropolitana de residencia en 1991.

TOTAL COMUNIDAD

	Total	Tipo de instalaciones de la vivienda					
		Sin instalaciones básicas (sin agua corriente o sin retrete o sin electricidad)	Con instalaciones básicas, sin baño	Con instalaciones básicas, con baño, sin agua caliente,	Con instalaciones básicas, baño, agua caliente, sin calefacción	Con instalaciones básicas, baño, agua caliente, calefacción, sin refrigeración	Con instalaciones básicas, baño, agua caliente, calefacción y refrigeración
CEDIDA	63.570	1.063	1.227	6.997	27.316	24.465	2.502
Hogares sin núcleos	12.483	293	530	1.715	5.204	4.309	432
Unipersonales	9.994	255	452	1.400	4.215	3.352	320
De menos de 35 años	2.215	44	29	212	960	817	153
De 35 a 59 años	2.037	63	65	284	749	798	78
De 60 y más años	5.742	148	358	904	2.506	1.737	89
Pluripersonales	2.489	38	78	315	989	957	112
Emparentados	1.735	23	64	239	718	617	74
Emparentados y no emparentados	754	15	14	76	271	340	38
Hogares con un núcleo	48.908	729	659	5.072	21.085	19.373	1.990
Matrimonio o pareja sin hijos	11.819	167	190	1.403	5.370	4.293	396
Sin otras personas	10.808	149	174	1.280	4.907	3.928	370
Con la PNR de menos de 35 años	3.597	43	4	288	1.672	1.385	205
Con la PNR entre 35 y 59 años	1.737	29	29	207	650	749	73
Con la PNR de 60 y más años	5.474	77	141	785	2.585	1.794	92
Con otras personas	1.011	18	16	123	463	365	26
Con la PNR de menos de 35 años	201	4	1	18	98	73	7
Con la PNR entre 35 y 59 años	246	3	2	27	112	94	8
Con la PNR de 60 y más años	564	11	13	78	253	198	11
Matrimonio o pareja con hijos	31.652	432	328	3.043	13.223	13.230	1.396
Sin otras personas	28.674	397	294	2.706	11.965	12.056	1.256
Con la PNR de menos de 35 años	8.235	136	56	617	3.776	3.214	436
Con la PNR entre 35 y 59 años	15.975	198	158	1.581	6.036	7.330	672
Con la PNR de 60 y más años	4.464	63	80	508	2.153	1.512	148
Con otras personas	2.978	35	34	337	1.258	1.174	140
Con la PNR de menos de 35 años	420	4	2	28	192	166	28
Con la PNR entre 35 y 59 años	1.816	23	19	225	722	743	84
Con la PNR de 60 y más años	742	8	13	84	344	265	28
Padre solo con hijos	795	18	16	88	344	290	39
Sin otras personas	677	18	14	72	294	251	28
Con otras personas	118	-	2	16	50	39	11
Madre sola con hijos	4.642	112	125	538	2.148	1.560	159
Sin otras personas	3.944	94	105	459	1.822	1.326	138
Con otras personas	698	18	20	79	326	234	21
Hogares con dos núcleos	2.037	35	36	191	963	740	72
Hogares con más de dos núcleos	142	6	2	19	64	43	8

11[8203]

Hogares clasificados por tipo de instalaciones de la vivienda, según régimen de tenencia de la vivienda y tipo de hogar (en relación con el tipo, número de núcleos y edad de la persona de referencia), para cada zona metropolitana de residencia en 1991.

TOTAL COMUNIDAD

	Total	Tipo de instalaciones de la vivienda					
		Sin instalaciones básicas (sin agua corriente o sin retrete o sin electricidad)	Con instalaciones básicas, sin baño	Con instalaciones básicas, con baño, sin agua caliente.	Con instalaciones básicas, baño, agua caliente, sin calefacción	Con instalaciones básicas, baño, agua caliente, calefacción, sin refrigeración	Con instalaciones básicas, baño, agua caliente, calefacción y refrigeración
EN ALQUILER	249.351	7.595	13.525	34.132	104.194	79.899	10.006
Hogares sin núcleos	67.694	2.945	6.667	10.106	25.839	19.183	2.954
Unipersonales	49.320	2.597	5.694	7.458	18.264	13.189	2.118
De menos de 35 años	12.280	299	233	1.046	5.727	4.010	965
De 35 a 59 años	13.158	479	679	1.739	4.710	4.729	822
De 60 y más años	23.882	1.819	4.782	4.673	7.827	4.450	331
Pluripersonales	18.374	348	973	2.648	7.575	5.994	836
Emparentados	9.270	250	805	1.650	3.647	2.610	308
Emparentados y no emparentados	9.104	98	168	998	3.928	3.384	528
Hogares con un núcleo	175.101	4.437	6.588	23.020	75.493	58.734	6.829
Matrimonio o pareja sin hijos	44.279	1.205	2.433	6.211	19.266	13.378	1.786
Sin otras personas	40.045	1.100	2.212	5.541	17.395	12.143	1.654
Con la PNR de menos de 35 años	15.692	188	108	1.307	7.635	5.438	1.016
Con la PNR entre 35 y 59 años	7.226	172	249	885	2.716	2.793	411
Con la PNR de 60 y más años	17.127	740	1.855	3.349	7.044	3.912	227
Con otras personas	4.234	105	221	670	1.871	1.235	132
Con la PNR de menos de 35 años	1.082	20	15	94	593	303	57
Con la PNR entre 35 y 59 años	876	34	49	124	357	283	29
Con la PNR de 60 y más años	2.276	51	157	452	921	649	46
Matrimonio o pareja con hijos	103.252	2.330	2.533	12.581	45.028	36.650	4.130
Sin otras personas	93.065	2.095	2.204	11.198	40.781	33.063	3.724
Con la PNR de menos de 35 años	26.350	515	333	2.473	13.567	8.113	1.349
Con la PNR entre 35 y 59 años	51.860	1.161	1.121	6.110	21.223	20.136	2.109
Con la PNR de 60 y más años	14.855	419	750	2.615	5.991	4.814	266
Con otras personas	10.187	235	329	1.383	4.247	3.587	406
Con la PNR de menos de 35 años	1.703	41	29	168	838	535	92
Con la PNR entre 35 y 59 años	5.739	142	149	738	2.305	2.155	250
Con la PNR de 60 y más años	2.745	52	151	477	1.104	897	64
Padre solo con hijos	3.723	111	212	532	1.442	1.278	148
Sin otras personas	3.109	97	181	428	1.225	1.056	122
Con otras personas	614	14	31	104	217	222	26
Madre sola con hijos	23.847	791	1.410	3.696	9.757	7.428	765
Sin otras personas	19.943	681	1.206	3.038	8.232	6.156	630
Con otras personas	3.904	110	204	658	1.525	1.272	135
Hogares con dos núcleos	6.283	198	250	963	2.754	1.900	218
Hogares con más de dos núcleos	273	15	20	43	108	82	5

11[8203]

Hogares clasificados por tipo de instalaciones de la vivienda, según régimen de tenencia de la vivienda y tipo de hogar (en relación con el tipo, número de núcleos y edad de la persona de referencia), para cada zona metropolitana de residencia en 1991.

TOTAL COMUNIDAD

	Total	Tipo de instalaciones de la vivienda					
		Sin instalaciones básicas (sin agua corriente o sin retrete o sin electricidad)	Con instalaciones básicas, sin baño	Con instalaciones básicas, con baño, sin agua caliente,	Con instalaciones básicas, baño, agua caliente, sin calefacción	Con instalaciones básicas, baño, agua caliente, calefacción, sin refrigeración	Con instalaciones básicas, baño, agua caliente, calefacción y refrigeración
OTROS	40.970	2.498	852	4.501	16.533	15.463	1.123
Hogares sin núcleo	10.098	537	410	1.434	3.855	3.602	260
Unipersonales	8.051	422	354	1.155	3.124	2.794	202
De menos de 35 años	1.768	104	48	210	704	639	63
De 35 a 59 años	2.091	99	70	326	658	869	69
De 60 y más años	4.192	219	236	619	1.762	1.286	70
Pluripersonales	2.047	115	56	279	731	808	58
Emparentados	1.434	76	45	195	525	553	40
Emparentados y no emparentados	613	39	11	84	206	255	18
Hogares con un núcleo	29.435	1.880	427	2.940	12.029	11.342	817
Matrimonio o pareja sin hijos	6.348	333	126	731	2.765	2.226	167
Sin otras personas	5.661	293	115	655	2.480	1.969	149
Con la PNR de menos de 35 años	1.661	121	17	183	727	553	60
Con la PNR entre 35 y 59 años	903	58	18	90	337	372	28
Con la PNR de 60 y más años	3.097	114	80	382	1.416	1.044	61
Con otras personas	687	40	11	76	285	257	18
Con la PNR de menos de 35 años	105	8	1	11	48	31	6
Con la PNR entre 35 y 59 años	168	11	4	20	57	69	7
Con la PNR de 60 y más años	414	21	6	45	180	157	5
Matrimonio o pareja con hijos	18.298	1.276	214	1.696	7.283	7.316	513
Sin otras personas	16.226	1.207	182	1.472	6.444	6.467	454
Con la PNR de menos de 35 años	4.409	606	47	342	1.813	1.458	143
Con la PNR entre 35 y 59 años	9.141	507	99	826	3.406	4.052	251
Con la PNR de 60 y más años	2.676	94	36	304	1.225	957	60
Con otras personas	2.072	69	32	224	839	849	59
Con la PNR de menos de 35 años	285	14	2	23	120	116	10
Con la PNR entre 35 y 59 años	1.259	37	15	142	490	540	35
Con la PNR de 60 y más años	528	18	15	59	229	193	14
Padre solo con hijos	803	55	12	82	304	330	20
Sin otras personas	691	42	10	73	267	283	16
Con otras personas	112	13	2	9	37	47	4
Madre sola con hijos	3.986	216	75	431	1.677	1.470	117
Sin otras personas	3.386	177	68	369	1.422	1.248	102
Con otras personas	600	39	7	62	255	222	15
Hogares con dos núcleos	1.344	73	13	118	611	484	45
Hogares con más de dos núcleos	93	8	2	9	38	35	1

11[8203]

Hogares clasificados por tipo de instalaciones de la vivienda, según régimen de tenencia de la vivienda y tipo de hogar (en relación con el tipo, número de núcleos y edad de la persona de referencia), para cada zona metropolitana de residencia en 1991.

MUNICIPIO DE MADRID

	Total	Tipo de instalaciones de la vivienda					
		Sin instalaciones básicas (sin agua corriente o sin retrete o sin electricidad)	Con instalaciones básicas, sin baño	Con instalaciones básicas, con baño, sin agua caliente,	Con instalaciones básicas, baño, agua caliente, sin calefacción	Con instalaciones básicas, baño, agua caliente, calefacción, sin refrigeración	Con instalaciones básicas, baño, agua caliente, calefacción y refrigeración
REGIMEN DE TENENCIA DE LA VIVIENDA							
TIPO DE HOGAR							
TOTAL	989.901	14.245	20.681	127.005	352.831	431.325	43.814
Hogares sin núcleos	210.389	4.986	11.006	33.006	77.090	76.237	8.064
Unipersonales	164.682	4.349	9.442	25.932	61.071	57.824	6.084
De menos de 35 años	23.444	522	402	2.118	9.965	8.756	1.681
De 35 a 59 años	43.995	853	1.096	6.065	13.976	19.522	2.483
De 60 y más años	97.243	2.974	7.944	17.749	37.130	29.546	1.900
Pluripersonales	45.707	637	1.564	7.074	16.019	18.413	2.000
Emparentados	30.608	465	1.313	5.282	10.607	11.823	1.118
Emparentados y no emparentados	15.099	172	251	1.792	5.412	6.590	882
Hogares con un núcleo	753.014	8.838	9.288	90.845	265.230	344.201	34.612
Matrimonio o pareja sin hijos	175.902	2.207	3.587	25.335	69.828	68.412	6.533
Sin otras personas	159.262	1.987	3.251	22.905	63.540	61.661	5.918
Con la PNR de menos de 35 años	32.857	376	144	2.407	13.556	14.070	2.304
Con la PNR entre 35 y 59 años	31.071	343	358	3.748	10.316	14.638	1.668
Con la PNR de 60 y más años	95.334	1.268	2.749	16.750	39.668	32.953	1.946
Con otras personas	16.640	220	336	2.430	6.288	6.751	615
Con la PNR de menos de 35 años	1.851	35	18	133	881	662	122
Con la PNR entre 35 y 59 años	4.325	55	60	593	1.506	1.938	173
Con la PNR de 60 y más años	10.464	130	258	1.704	3.901	4.151	320
Matrimonio o pareja con hijos	472.904	4.945	3.398	51.434	157.078	232.365	23.684
Sin otras personas	422.275	4.476	2.931	45.566	140.072	208.090	21.140
Con la PNR de menos de 35 años	62.470	1.288	407	4.402	23.808	28.412	4.153
Con la PNR entre 35 y 59 años	273.428	2.377	1.449	28.410	83.766	143.264	14.162
Con la PNR de 60 y más años	86.377	811	1.075	12.754	32.498	36.414	2.825
Con otras personas	50.629	469	467	5.868	17.006	24.275	2.544
Con la PNR de menos de 35 años	3.622	55	34	252	1.414	1.624	243
Con la PNR entre 35 y 59 años	33.445	279	215	3.758	10.684	16.745	1.764
Con la PNR de 60 y más años	13.562	135	218	1.858	4.908	5.906	537
Padre solo con hijos	15.018	241	280	1.921	5.371	6.511	694
Sin otras personas	12.871	204	241	1.646	4.683	5.528	569
Con otras personas	2.147	37	39	275	688	983	125
Madre sola con hijos	89.190	1.445	2.023	12.155	32.953	36.913	3.701
Sin otras personas	75.485	1.220	1.739	10.253	28.100	31.083	3.090
Con otras personas	13.705	225	284	1.902	4.853	5.830	611
Hogares con dos núcleos	25.463	387	382	3.043	10.113	10.475	1.083
Hogares con más de dos núcleos	1.035	34	25	111	398	412	55

11[8203]

Hogares clasificados por tipo de instalaciones de la vivienda, según régimen de tenencia de la vivienda y tipo de hogar (en relación con el tipo, número de núcleos y edad de la persona de referencia), para cada zona metropolitana de residencia en 1991.

MUNICIPIO DE MADRID

	Total	Tipo de instalaciones de la vivienda					
		Sin instalaciones básicas (sin agua corriente o sin retrete o sin electricidad)	Con instalaciones básicas, sin baño	Con instalaciones básicas, con baño, sin agua caliente,	Con instalaciones básicas, baño, agua caliente, sin calefacción	Con instalaciones básicas, baño, agua caliente, calefacción, sin refrigeración	Con instalaciones básicas, baño, agua caliente, calefacción y refrigeración
EN PROPIEDAD	721.441	5.332	7.125	90.254	246.250	339.171	33.309
Hogares sin núcleo	132.765	1.832	4.166	21.319	48.182	52.507	4.759
Unipersonales	107.399	1.623	3.634	17.205	40.221	41.036	3.680
De menos de 35 años	10.185	136	120	918	4.081	4.279	651
De 35 a 59 años	29.203	319	371	4.021	8.949	13.961	1.582
De 60 y más años	68.011	1.168	3.143	12.266	27.191	22.796	1.447
Pluripersonales	25.366	209	532	4.114	7.961	11.471	1.079
Emparentados	19.473	162	457	3.359	6.354	8.410	731
Emparentados y no emparentados	5.893	47	75	755	1.607	3.061	348
Hogares con un núcleo	570.210	3.346	2.853	66.916	191.013	278.390	27.692
Matrimonio o pareja sin hijos	128.037	897	1.244	18.575	49.631	53.002	4.688
Sin otras personas	116.328	808	1.140	16.901	45.464	47.798	4.217
Con la PNR de menos de 35 años	18.812	91	29	1.276	6.959	9.106	1.351
Con la PNR entre 35 y 59 años	23.399	142	111	2.777	7.595	11.532	1.242
Con la PNR de 60 y más años	74.117	575	1.000	12.848	30.910	27.160	1.624
Con otras personas	11.709	89	104	1.674	4.167	5.204	471
Con la PNR de menos de 35 años	852	12	1	54	338	377	70
Con la PNR entre 35 y 59 años	3.287	16	12	448	1.093	1.583	135
Con la PNR de 60 y más años	7.570	61	91	1.172	2.736	3.244	266
Matrimonio o pareja con hijos	368.648	1.851	914	38.787	115.305	192.175	19.616
Sin otras personas	329.572	1.642	785	34.506	102.921	172.207	17.511
Con la PNR de menos de 35 años	40.813	282	68	2.526	13.612	21.292	3.033
Con la PNR entre 35 y 59 años	221.186	986	391	22.281	64.440	121.025	12.063
Con la PNR de 60 y más años	67.573	374	325	9.699	24.869	29.890	2.415
Con otras personas	39.076	209	129	4.281	12.384	19.968	2.105
Con la PNR de menos de 35 años	2.139	13	8	123	722	1.113	160
Con la PNR entre 35 y 59 años	26.951	128	64	2.879	8.201	14.177	1.502
Con la PNR de 60 y más años	9.986	68	57	1.279	3.461	4.678	443
Padre solo con hijos	10.792	101	80	1.337	3.794	4.952	528
Sin otras personas	9.347	85	70	1.180	3.345	4.235	432
Con otras personas	1.445	16	10	157	449	717	96
Madre sola con hijos	62.733	497	615	8.217	22.283	28.261	2.860
Sin otras personas	53.400	418	533	7.012	19.143	23.902	2.392
Con otras personas	9.333	79	82	1.205	3.140	4.359	468
Hogares con dos núcleos	17.834	141	100	1.964	6.821	7.994	814
Hogares con más de dos núcleos	632	13	6	55	234	280	44

11[8203]

Hogares clasificados por tipo de instalaciones de la vivienda, según régimen de tenencia de la vivienda y tipo de hogar (en relación con el tipo, número de núcleos y edad de la persona de referencia), para cada zona metropolitana de residencia en 1991.

MUNICIPIO DE MADRID

	Total	Tipo de instalaciones de la vivienda					
		Sin instalaciones básicas (sin agua corriente o sin retrete o sin electricidad)	Con instalaciones básicas, sin baño	Con instalaciones básicas, con baño, sin agua caliente,	Con instalaciones básicas, baño, agua caliente, sin calefacción	Con instalaciones básicas, baño, agua caliente, calefacción, sin refrigeración	Con instalaciones básicas, baño, agua caliente, calefacción y refrigeración
CEDIDA	47.324	748	1.033	5.538	20.068	18.124	1.813
Hogares sin núcleos	201	451	1.425	4.152	3.588	363	
Unipersonales	8.053	175	385	1.156	3.311	2.767	259
De menos de 35 años	1.660	35	25	169	705	609	117
De 35 a 59 años	1.586	39	54	229	562	635	67
De 60 y más años	4.807	101	306	758	2.044	1.523	75
Pluripersonales	2.127	26	66	269	841	821	104
Emparentados	1.518	16	58	208	628	540	68
Emparentados y no emparentados	609	10	8	61	213	281	36
Hogares con un núcleo	35.331	514	548	3.934	15.070	13.884	1.381
Matrimonio o pareja sin hijos	8.962	110	155	1.130	4.026	3.243	298
Sin otras personas	8.119	98	141	1.026	3.650	2.929	275
Con la PNR de menos de 35 años	2.292	27	4	190	1.066	867	138
Con la PNR entre 35 y 59 años	1.323	20	22	175	485	560	61
Con la PNR de 60 y más años	4.504	51	115	661	2.099	1.502	76
Con otras personas	843	12	14	104	376	314	23
Con la PNR de menos de 35 años	153	2	1	14	77	53	6
Con la PNR entre 35 y 59 años	196	1	2	20	82	84	7
Con la PNR de 60 y más años	494	9	11	70	217	177	10
Matrimonio o pareja con hijos	21.880	303	270	2.272	8.972	9.137	926
Sin otras personas	19.536	276	243	1.993	7.998	8.207	819
Con la PNR de menos de 35 años	4.672	99	43	372	2.171	1.743	244
Con la PNR entre 35 y 59 años	11.015	136	131	1.182	4.009	5.109	448
Con la PNR de 60 y más años	3.849	41	69	439	1.818	1.355	127
Con otras personas	2.344	27	27	279	974	930	107
Con la PNR de menos de 35 años	288	3	2	19	133	114	17
Con la PNR entre 35 y 59 años	1.401	17	16	184	540	578	66
Con la PNR de 60 y más años	655	7	9	76	301	238	24
Padre solo con hijos	619	8	13	71	262	235	30
Sin otras personas	526	8	11	58	222	205	22
Con otras personas	93	-	2	13	40	30	8
Madre sola con hijos	3.870	93	110	461	1.810	1.269	127
Sin otras personas	3.278	79	91	392	1.534	1.074	108
Con otras personas	592	14	19	69	276	195	19
Hogares con dos núcleos	1.695	29	33	163	794	613	63
Hogares con más de dos núcleos	118	4	1	16	52	39	6

11[8203]

Hogares clasificados por tipo de instalaciones de la vivienda, según régimen de tenencia de la vivienda y tipo de hogar (en relación con el tipo, número de núcleos y edad de la persona de referencia), para cada zona metropolitana de residencia en 1991.

MUNICIPIO DE MADRID

	Total	Tipo de instalaciones de la vivienda					
		Sin instalaciones básicas (sin agua corriente o sin retrete o sin electricidad)	Con instalaciones básicas, sin baño	Con instalaciones básicas, con baño, sin agua caliente,	Con instalaciones básicas, baño, agua caliente, sin calefacción	Con instalaciones básicas, baño, agua caliente, calefacción, sin refrigeración	Con instalaciones básicas, baño, agua caliente, calefacción y refrigeración
EN ALQUILER	190.716	6.060	11.804	27.520	74.265	63.210	7.857
Hogares sin núcleos	59.182	2.526	6.039	9.015	21.706	17.189	2.707
Unipersonales	42.738	2.221	5.127	6.582	15.102	11.762	1.944
De menos de 35 años	10.213	267	212	852	4.635	3.390	857
De 35 a 59 años	11.495	417	605	1.526	3.958	4.218	771
De 60 y más años	21.030	1.537	4.310	4.204	6.509	4.154	316
Pluripersonales	16.444	305	912	2.433	6.604	5.427	763
Emparentados	8.367	219	755	1.533	3.188	2.390	282
Emparentados y no emparentados	8.077	86	157	900	3.416	3.037	481
Hogares con un núcleo	126.433	3.369	5.531	17.656	50.464	44.441	4.972
Matrimonio o pareja sin hijos	34.152	921	2.097	5.033	14.073	10.603	1.425
Sin otras personas	30.616	838	1.889	4.444	12.566	9.560	1.319
Con la PNR de menos de 35 años	10.600	149	94	804	5.011	3.761	781
Con la PNR entre 35 y 59 años	5.658	128	208	716	1.990	2.273	343
Con la PNR de 60 y más años	14.358	561	1.587	2.924	5.565	3.526	195
Con otras personas	3.536	83	208	589	1.507	1.043	106
Con la PNR de menos de 35 años	766	13	15	57	428	213	40
Con la PNR entre 35 y 59 años	712	29	43	108	283	223	26
Con la PNR de 60 y más años	2.058	41	150	424	796	607	40
Matrimonio o pareja con hijos	69.847	1.695	2.021	9.067	27.777	26.486	2.801
Sin otras personas	62.164	1.515	1.741	7.944	24.766	23.689	2.509
Con la PNR de menos de 35 años	14.149	366	253	1.286	6.889	4.559	796
Con la PNR entre 35 y 59 años	35.182	831	838	4.313	13.035	14.684	1.481
Con la PNR de 60 y más años	12.833	318	650	2.345	4.842	4.446	232
Con otras personas	7.683	180	280	1.123	3.011	2.797	292
Con la PNR de menos de 35 años	998	28	22	91	476	322	59
Con la PNR entre 35 y 59 años	4.210	109	120	582	1.587	1.638	174
Con la PNR de 60 y más años	2.475	43	138	450	948	837	59
Padre solo con hijos	3.021	87	177	446	1.096	1.094	121
Sin otras personas	2.498	75	151	350	925	895	102
Con otras personas	523	12	26	96	171	199	19
Madre sola con hijos	19.413	666	1.236	3.110	7.518	6.258	625
Sin otras personas	16.103	567	1.060	2.534	6.282	5.148	512
Con otras personas	3.310	99	176	576	1.236	1.110	113
Hogares con dos núcleos	4.892	152	218	817	2.015	1.516	174
Hogares con más de dos núcleos	209	13	16	32	80	64	4

11[8203]

Hogares clasificados por tipo de instalaciones de la vivienda, según régimen de tenencia de la vivienda y tipo de hogar (en relación con el tipo, número de núcleos y edad de la persona de referencia), para cada zona metropolitana de residencia en 1991.

MUNICIPIO DE MADRID

	Total	Tipo de instalaciones de la vivienda					
		Sin instalaciones básicas (sin agua corriente o sin retrete o sin electricidad)	Con instalaciones básicas, sin baño	Con instalaciones básicas, con baño, sin agua caliente,	Con instalaciones básicas, baño, agua caliente, sin calefacción	Con instalaciones básicas, baño, agua caliente, calefacción, sin refrigeración	Con instalaciones básicas, baño, agua caliente, calefacción y refrigeración
OTROS	30.420	2.105	719	3.693	12.248	10.820	835
Hogares sin núcleos	8.262	427	350	1.247	3.050	2.953	235
Unipersonales	6.492	330	296	989	2.437	2.259	181
De menos de 35 años	1.386	84	45	179	544	478	56
De 35 a 59 años	1.711	78	66	289	507	708	63
De 60 y más años	3.395	168	185	521	1.386	1.073	62
Pluripersonales	1.770	97	54	258	613	694	54
Emparentados	1.250	68	43	182	437	483	37
Emparentados y no emparentados	520	29	11	76	176	211	17
Hogares con un núcleo	21.040	1.609	356	2.339	8.683	7.486	567
Matrimonio o pareja sin hijos	4.751	279	91	597	2.098	1.564	122
Sin otras personas	4.199	243	81	534	1.860	1.374	107
Con la PNR de menos de 35 años	1.153	109	17	137	520	336	34
Con la PNR entre 35 y 59 años	691	53	17	80	246	273	22
Con la PNR de 60 y más años	2.355	81	47	317	1.094	765	51
Con otras personas	552	36	10	63	238	190	15
Con la PNR de menos de 35 años	80	8	1	8	38	19	6
Con la PNR entre 35 y 59 años	130	9	3	17	48	48	5
Con la PNR de 60 y más años	342	19	6	38	152	123	4
Matrimonio o pareja con hijos	12.529	1.096	193	1.308	5.024	4.567	341
Sin otras personas	11.003	1.043	162	1.123	4.387	3.987	301
Con la PNR de menos de 35 años	2.836	541	43	218	1.136	818	80
Con la PNR entre 35 y 59 años	6.045	424	89	634	2.282	2.446	170
Con la PNR de 60 y más años	2.122	78	30	271	969	723	51
Con otras personas	1.526	53	31	185	637	580	40
Con la PNR de menos de 35 años	197	11	2	19	83	75	7
Con la PNR entre 35 y 59 años	883	25	15	113	356	352	22
Con la PNR de 60 y más años	446	17	14	53	198	153	11
Padre solo con hijos	586	45	10	67	219	230	15
Sin otras personas	500	36	9	58	191	193	13
Con otras personas	86	9	1	9	28	37	2
Madre sola con hijos	3.174	189	62	367	1.342	1.125	89
Sin otras personas	2.704	156	55	315	1.141	959	78
Con otras personas	470	33	7	52	201	166	11
Hogares con dos núcleos	1.042	65	11	99	483	352	32
Hogares con más de dos núcleos	76	4	2	8	32	29	1

11[8203]

Hogares clasificados por tipo de instalaciones de la vivienda, según régimen de tenencia de la vivienda y tipo de hogar (en relación con el tipo, número de núcleos y edad de la persona de referencia), para cada zona metropolitana de residencia en 1991.

CORONA METROPOLITANA

	Total	Tipo de instalaciones de la vivienda					
		Sin instalaciones básicas (sin agua corriente o sin retrete o sin electricidad)	Con instalaciones básicas, sin baño	Con instalaciones básicas, con baño, sin agua caliente,	Con instalaciones básicas, baño, agua caliente, sin calefacción	Con instalaciones básicas, baño, agua caliente, calefacción, sin refrigeración	Con instalaciones básicas, baño, agua caliente, calefacción y refrigeración

REGIMEN DE TENENCIA DE LA VIVIENDA
TIPO DE HOGAR

TOTAL	438.862	3.450	1.254	48.494	158.476	206.451	20.737
Hogares sin núcleo	32.520	588	467	4.523	14.116	11.835	991
Unipersonales	27.179	519	436	3.861	11.873	9.683	807
De menos de 35 años	5.512	58	12	532	2.054	2.537	319
De 35 a 59 años	8.366	117	42	1.093	3.054	3.782	278
De 60 y más años	13.301	344	382	2.236	6.765	3.364	210
Pluripersonales	5.341	69	31	662	2.243	2.152	184
Emparentados	3.530	47	27	482	1.506	1.356	112
Emparentados y no emparentados	1.811	22	4	180	737	796	72
Hogares con un núcleo	397.566	2.774	757	43.008	140.860	190.850	19.317
Matrimonio o pareja sin hijos	62.224	586	284	7.399	24.227	26.981	2.747
Sin otras personas	58.169	525	269	6.865	22.649	25.274	2.587
Con la PNR de menos de 35 años	22.963	134	7	1.809	7.327	12.029	1.657
Con la PNR entre 35 y 59 años	13.142	86	35	1.603	4.659	6.249	510
Con la PNR de 60 y más años	22.064	305	227	3.453	10.663	6.996	420
Con otras personas	4.055	61	15	534	1.578	1.707	160
Con la PNR de menos de 35 años	804	9	-	79	310	356	50
Con la PNR entre 35 y 59 años	1.575	19	7	220	564	705	60
Con la PNR de 60 y más años	1.676	33	8	235	704	646	50
Matrimonio o pareja con hijos	307.865	1.896	337	32.271	105.488	152.554	15.319
Sin otras personas	284.141	1.749	303	29.726	97.499	140.804	14.060
Con la PNR de menos de 35 años	63.890	441	57	4.906	20.776	33.406	4.304
Con la PNR entre 35 y 59 años	202.550	1.132	183	22.467	68.562	101.052	9.154
Con la PNR de 60 y más años	17.701	176	63	2.353	8.161	6.348	602
Con otras personas	23.724	147	34	2.545	7.989	11.750	1.259
Con la PNR de menos de 35 años	2.780	25	5	226	916	1.431	177
Con la PNR entre 35 y 59 años	18.805	107	20	2.079	6.163	9.449	987
Con la PNR de 60 y más años	2.139	15	9	240	910	870	95
Padre solo con hijos	4.149	47	24	510	1.752	1.635	181
Sin otras personas	3.660	40	22	462	1.566	1.415	155
Con otras personas	489	7	2	48	186	220	26
Madre sola con hijos	23.328	245	112	2.828	9.393	9.680	1.070
Sin otras personas	20.310	208	94	2.479	8.218	8.390	921
Con otras personas	3.018	37	18	349	1.175	1.290	149
Hogares con dos núcleos	8.501	81	26	930	3.376	3.672	416
Hogares con más de dos núcleos	275	7	4	33	124	94	13

11[8203]

Hogares clasificados por tipo de instalaciones de la vivienda, según régimen de tenencia de la vivienda y tipo de hogar (en relación con el tipo, número de núcleos y edad de la persona de referencia), para cada zona metropolitana de residencia en 1991.

CORONA METROPOLITANA

	Total	Tipo de instalaciones de la vivienda					
		Sin instalaciones básicas (sin agua corriente o sin retrete o sin electricidad)	Con instalaciones básicas, sin baño	Con instalaciones básicas, con baño, sin agua caliente,	Con instalaciones básicas, baño, agua caliente, sin calefacción	Con instalaciones básicas, baño, agua caliente, calefacción, sin refrigeración	Con instalaciones básicas, baño, agua caliente, calefacción y refrigeración
EN PROPIEDAD	378.821	2.187	459	41.216	130.847	185.800	18.312
Hogares sin núcleos	23.871	296	193	3.338	10.104	9.226	714
Unipersonales	20.548	263	185	2.911	8.836	7.751	602
De menos de 35 años	3.324	23	3	305	1.032	1.759	202
De 35 a 59 años	6.675	61	14	866	2.354	3.163	217
De 60 y más años	10.549	179	168	1.740	5.450	2.829	183
Pluripersonales	3.323	33	8	427	1.268	1.475	112
Emparentados	2.569	28	8	352	1.034	1.064	83
Emparentados y no emparentados	754	5	-	75	234	411	29
Hogares con un núcleo	347.711	1.835	256	37.091	117.981	173.317	17.231
Matrimonio o pareja sin hijos	52.037	358	119	6.114	19.424	23.677	2.345
Sin otras personas	48.706	322	112	5.670	18.188	22.200	2.214
Con la PNR de menos de 35 años	17.676	85	4	1.220	4.832	10.136	1.399
Con la PNR entre 35 y 59 años	11.681	55	11	1.441	4.045	5.692	437
Con la PNR de 60 y más años	19.349	182	97	3.009	9.311	6.372	378
Con otras personas	3.331	36	7	444	1.236	1.477	131
Con la PNR de menos de 35 años	490	3	-	43	159	252	33
Con la PNR entre 35 y 59 años	1.395	13	3	199	484	641	55
Con la PNR de 60 y más años	1.446	20	4	202	593	584	43
Matrimonio o pareja con hijos	273.476	1.321	106	28.356	89.823	140.033	13.837
Sin otras personas	252.439	1.223	93	26.114	83.039	129.267	12.703
Con la PNR de menos de 35 años	51.422	265	13	3.546	14.752	29.154	3.692
Con la PNR entre 35 y 59 años	185.310	853	59	20.502	61.173	94.272	8.451
Con la PNR de 60 y más años	15.707	105	21	2.066	7.114	5.841	560
Con otras personas	21.037	98	13	2.242	6.784	10.766	1.134
Con la PNR de menos de 35 años	2.040	14	2	141	556	1.185	142
Con la PNR entre 35 y 59 años	17.136	75	8	1.896	5.458	8.796	903
Con la PNR de 60 y más años	1.861	9	3	205	770	785	89
Padre solo con hijos	3.398	22	6	412	1.428	1.384	146
Sin otras personas	3.019	18	6	375	1.287	1.201	132
Con otras personas	379	4	-	37	141	183	14
Madre sola con hijos	18.800	134	25	2.209	7.306	8.223	903
Sin otras personas	16.439	113	24	1.949	6.432	7.142	779
Con otras personas	2.361	21	1	260	874	1.081	124
Hogares con dos núcleos	7.039	53	9	764	2.672	3.185	356
Hogares con más de dos núcleos	200	3	1	23	90	72	11

11[8203]

Hogares clasificados por tipo de instalaciones de la vivienda, según régimen de tenencia de la vivienda y tipo de hogar (en relación con el tipo, número de núcleos y edad de la persona de referencia), para cada zona metropolitana de residencia en 1991.

CORONA METROPOLITANA

	Total	Tipo de instalaciones de la vivienda					
		Sin instalaciones básicas (sin agua corriente o sin retrete o sin electricidad)	Con instalaciones básicas, sin baño	Con instalaciones básicas, con baño, sin agua caliente,	Con instalaciones básicas, baño, agua caliente, sin calefacción	Con instalaciones básicas, baño, agua caliente, calefacción, sin refrigeración	Con instalaciones básicas, baño, agua caliente, calefacción y refrigeración
CEDIDA	10.023	132	46	1.043	4.273	4.075	454
Hogares sin núcleos	1.402	25	21	193	636	479	48
Unipersonales	1.153	21	19	157	537	377	42
De menos de 35 años	334	3	1	33	145	132	20
De 35 a 59 años	233	8	2	25	96	93	9
De 60 y más años	586	10	16	99	296	152	13
Pluripersonales	249	4	2	36	99	102	6
Emparentados	150	2	1	24	63	55	5
Emparentados y no emparentados	99	2	1	12	36	47	1
Hogares con un núcleo	8.403	106	25	830	3.530	3.515	397
Matrimonio o pareja sin hijos	1.863	29	7	206	878	679	64
Sin otras personas	1.747	26	7	190	820	643	61
Con la PNR de menos de 35 años	892	10	—	87	407	347	41
Con la PNR entre 35 y 59 años	219	3	3	18	93	93	9
Con la PNR de 60 y más años	636	13	4	85	320	203	11
Con otras personas	116	3	—	16	58	36	3
Con la PNR de menos de 35 años	35	1	—	2	15	16	1
Con la PNR entre 35 y 59 años	31	—	—	6	19	5	1
Con la PNR de 60 y más años	50	2	—	8	24	15	1
Matrimonio o pareja con hijos	5.882	63	13	546	2.393	2.569	298
Sin otras personas	5.485	58	13	508	2.229	2.402	275
Con la PNR de menos de 35 años	2.210	26	4	195	945	916	124
Con la PNR entre 35 y 59 años	2.896	25	6	263	1.084	1.379	139
Con la PNR de 60 y más años	379	7	3	50	200	107	12
Con otras personas	397	5	—	38	164	167	23
Con la PNR de menos de 35 años	90	1	—	6	38	36	9
Con la PNR entre 35 y 59 años	252	3	—	26	102	110	11
Con la PNR de 60 y más años	55	1	—	6	24	21	3
Padre solo con hijos	109	4	—	15	44	38	8
Sin otras personas	89	4	—	12	38	30	5
Con otras personas	20	—	—	3	6	8	3
Madre sola con hijos	549	10	5	63	215	229	27
Sin otras personas	471	6	4	56	179	201	25
Con otras personas	78	4	1	7	36	28	2
Hogares con dos núcleos	205	1	—	18	100	78	8
Hogares con más de dos núcleos	13	—	—	2	7	3	1

11[8203]

Hogares clasificados por tipo de instalaciones de la vivienda, según régimen de tenencia de la vivienda y tipo de hogar (en relación con el tipo, número de núcleos y edad de la persona de referencia), para cada zona metropolitana de residencia en 1991.

CORONA METROPOLITANA

	Total	Tipo de instalaciones de la vivienda					
		Sin instalaciones básicas (sin agua corriente o sin retrete o sin electricidad)	Con instalaciones básicas, sin baño	Con instalaciones básicas, con baño, sin agua caliente,	Con instalaciones básicas, baño, agua caliente, sin calefacción	Con instalaciones básicas, baño, agua caliente, calefacción, sin refrigeración	Con instalaciones básicas, baño, agua caliente, calefacción y refrigeración
EN ALQUILER	43.423	875	708	5.620	20.721	13.721	1.778
Hogares sin núcleos	6.003	199	231	856	2.859	1.646	212
Unipersonales	4.447	181	211	675	2.075	1.157	148
De menos de 35 años	1.572	15	6	167	765	528	91
De 35 a 59 años	1.182	31	24	170	506	404	47
De 60 y más años	1.693	135	181	338	804	225	10
Pluripersonales	1.556	18	20	181	784	489	64
Emparentados	673	12	17	94	343	185	22
Emparentados y no emparentados	883	6	3	87	441	304	42
Hogares con un núcleo	36.315	653	459	4.625	17.322	11.732	1.524
Matrimonio o pareja sin hijos	7.437	173	150	979	3.558	2.267	310
Sin otras personas	6.901	154	142	911	3.301	2.108	285
Con la PNR de menos de 35 años	4.035	30	3	462	1.932	1.408	200
Con la PNR entre 35 y 59 años	1.128	25	21	135	476	411	60
Con la PNR de 60 y más años	1.738	99	118	314	893	289	25
Con otras personas	536	19	8	68	257	159	25
Con la PNR de menos de 35 años	262	5	-	34	128	79	16
Con la PNR entre 35 y 59 años	125	5	4	13	54	46	3
Con la PNR de 60 y más años	149	9	4	21	75	34	6
Matrimonio o pareja con hijos	24.991	383	214	3.059	11.908	8.350	1.077
Sin otras personas	23.043	349	193	2.822	10.995	7.697	987
Con la PNR de menos de 35 años	9.140	94	40	1.059	4.594	2.909	444
Con la PNR entre 35 y 59 años	12.552	199	114	1.550	5.668	4.504	517
Con la PNR de 60 y más años	1.351	56	39	213	733	284	26
Con otras personas	1.948	34	21	237	913	653	90
Con la PNR de menos de 35 años	581	9	3	76	291	178	24
Con la PNR entre 35 y 59 años	1.183	20	12	137	518	432	64
Con la PNR de 60 y más años	184	5	6	24	104	43	2
Padre solo con hijos	502	16	18	74	228	144	22
Sin otras personas	428	15	16	66	194	122	15
Con otras personas	74	1	2	8	34	22	7
Madre sola con hijos	3.385	81	77	513	1.628	971	115
Sin otras personas	2.901	74	61	439	1.402	830	95
Con otras personas	484	7	16	74	226	141	20
Hogares con dos núcleos	1.054	22	15	132	517	327	41
Hogares con más de dos núcleos	51	1	3	7	23	16	1

11[8203]

Hogares clasificados por tipo de instalaciones de la vivienda, según régimen de tenencia de la vivienda y tipo de hogar (en relación con el tipo, número de núcleos y edad de la persona de referencia), para cada zona metropolitana de residencia en 1991.

CORONA METROPOLITANA

	Total	Tipo de instalaciones de la vivienda					
		Sin instalaciones básicas (sin agua corriente o sin retrete o sin electricidad)	Con instalaciones básicas, sin baño	Con instalaciones básicas, con baño, sin agua caliente.	Con instalaciones básicas, baño, agua caliente, sin calefacción	Con instalaciones básicas, baño, agua caliente, calefacción, sin refrigeración	Con instalaciones básicas, baño, agua caliente, calefacción y refrigeración
OTROS	6.595	256	41	615	2.635	2.855	193
Hogares sin núcleos	1.244	68	22	136	517	484	17
Unipersonales	1.031	54	21	118	425	398	15
De menos de 35 años	282	17	2	27	112	118	6
De 35 a 59 años	276	17	2	32	98	122	5
De 60 y más años	473	20	17	59	215	158	4
Pluripersonales	213	14	1	18	92	86	2
Emparentados	138	5	1	12	66	52	2
Emparentados y no emparentados	75	9	-	6	26	34	-
Hogares con un núcleo	5.137	180	17	462	2.027	2.286	165
Matrimonio o pareja sin hijos	887	26	8	100	367	358	28
Sin otras personas	815	23	8	94	340	323	27
Con la PNR de menos de 35 años	360	9	-	40	156	138	17
Con la PNR entre 35 y 59 años	114	3	-	9	45	53	4
Con la PNR de 60 y más años	341	11	8	45	139	132	6
Con otras personas	72	3	-	6	27	35	1
Con la PNR de menos de 35 años	17	-	-	-	8	9	-
Con la PNR entre 35 y 59 años	24	1	-	2	7	13	1
Con la PNR de 60 y más años	31	2	-	4	12	13	-
Matrimonio o pareja con hijos	3.516	129	4	310	1.364	1.602	107
Sin otras personas	3.174	119	4	282	1.236	1.438	95
Con la PNR de menos de 35 años	1.118	56	-	106	485	427	44
Con la PNR entre 35 y 59 años	1.792	55	4	152	637	897	47
Con la PNR de 60 y más años	264	8	-	24	114	114	4
Con otras personas	342	10	-	28	128	164	12
Con la PNR de menos de 35 años	69	1	-	3	31	32	2
Con la PNR entre 35 y 59 años	234	9	-	20	85	111	9
Con la PNR de 60 y más años	39	-	-	5	12	21	1
Padre solo con hijos	140	5	-	9	52	69	5
Sin otras personas	124	3	-	9	47	62	3
Con otras personas	16	2	-	-	5	7	2
Madre sola con hijos	594	20	5	43	244	257	25
Sin otras personas	499	15	5	35	205	217	22
Con otras personas	95	5	-	8	39	40	3
Hogares con dos núcleos	203	5	2	16	87	82	11
Hogares con más de dos núcleos	11	3	-	1	4	3	-

11[8203]

Hogares clasificados por tipo de instalaciones de la vivienda, según régimen de tenencia de la vivienda y tipo de hogar (en relación con el tipo, número de núcleos y edad de la persona de referencia), para cada zona metropolitana de residencia en 1991.

MUNICIPIOS NO METROPOLITANOS

	Total	Tipo de instalaciones de la vivienda					
		Sin instalaciones básicas (sin agua corriente o sin retrete o sin electricidad)	Con instalaciones básicas, sin baño	Con instalaciones básicas, con baño, sin agua caliente,	Con instalaciones básicas, baño, agua caliente, sin calefacción	Con instalaciones básicas, baño, agua caliente, calefacción, sin refrigeración	Con instalaciones básicas, baño, agua caliente, calefacción y refrigeración

RÉGIMEN DE TENENCIA DE LA VIVIENDA
TIPO DE HOGAR

	TOTAL	105.599	2.867	3.312	5.009	47.361	42.972	4.078
TOTAL								
Hogares sin núcleos	13.848	1.025	1.534	1.135	6.537	3.373	244	
Unipersonales	12.179	915	1.386	1.004	5.784	2.887	203	
De menos de 35 años	1.650	47	26	78	826	587	86	
De 35 a 59 años	2.905	142	152	215	1.263	1.081	52	
De 60 y más años	7.624	726	1.208	711	3.695	1.219	65	
Pluripersonales	1.669	110	148	131	753	486	41	
Emparentados	1.279	91	130	104	587	340	27	
Emparentados y no emparentados	390	19	18	27	166	146	14	
Hogares con un núcleo	89.102	1.756	1.728	3.769	39.598	38.503	3.748	
Matrimonio o pareja sin hijos	20.008	556	842	1.098	9.426	7.457	629	
Sin otras personas	18.734	516	809	1.026	8.837	6.952	594	
Con la PNR de menos de 35 años	4.940	46	17	153	2.122	2.281	321	
Con la PNR entre 35 y 59 años	3.385	67	42	161	1.388	1.624	103	
Con la PNR de 60 y más años	10.409	403	750	712	5.327	3.047	170	
Con otras personas	1.274	40	33	72	589	505	35	
Con la PNR de menos de 35 años	137	3	-	10	66	53	5	
Con la PNR entre 35 y 59 años	370	15	6	23	131	178	17	
Con la PNR de 60 y más años	767	22	27	39	392	274	13	
Matrimonio o pareja con hijos	61.960	958	597	2.311	26.634	28.563	2.897	
Sin otras personas	57.104	873	540	2.126	24.563	26.315	2.687	
Con la PNR de menos de 35 años	14.506	164	68	432	6.481	6.435	926	
Con la PNR entre 35 y 59 años	35.536	477	288	1.344	14.316	17.521	1.590	
Con la PNR de 60 y más años	7.062	232	184	350	3.766	2.359	171	
Con otras personas	4.856	85	57	185	2.071	2.248	210	
Con la PNR de menos de 35 años	543	7	5	16	221	261	33	
Con la PNR entre 35 y 59 años	3.487	52	29	132	1.420	1.704	150	
Con la PNR de 60 y más años	826	26	23	37	430	283	27	
Padre solo con hijos	1.330	56	62	68	654	454	36	
Sin otras personas	1.207	50	56	63	591	414	33	
Con otras personas	123	6	6	5	63	40	3	
Madre sola con hijos	5.804	186	227	292	2.884	2.029	186	
Sin otras personas	5.111	167	212	265	2.542	1.760	165	
Con otras personas	693	19	15	27	342	269	21	
Hogares con dos núcleos	2.531	77	46	98	1.184	1.041	85	
Hogares con más de dos núcleos	118	9	4	7	42	55	1	

11[8203]

Hogares clasificados por tipo de instalaciones de la vivienda, según régimen de tenencia de la vivienda y tipo de hogar (en relación con el tipo, número de núcleos y edad de la persona de referencia), para cada zona metropolitana de residencia en 1991.

MUNICIPIOS NO METROPOLITANOS

	Total	Tipo de instalaciones de la vivienda					
		Sin instalaciones básicas (sin agua corriente o sin retrete o sin electricidad)	Con instalaciones básicas, sin baño	Con instalaciones básicas, con baño, sin agua caliente,	Con instalaciones básicas, baño, agua caliente, sin calefacción	Con instalaciones básicas, baño, agua caliente, calefacción, sin refrigeración	Con instalaciones básicas, baño, agua caliente, calefacción y refrigeración
EN PROPIEDAD	80.209	1.887	2.059	3.408	33.528	35.950	3.377
Hogares sin núcleos	9.846	696	1.041	752	4.559	2.618	180
Unipersonales	8.728	623	945	668	4.068	2.272	152
De menos de 35 años	834	21	7	37	341	376	52
De 35 a 59 años	2.102	91	91	137	873	865	45
De 60 y más años	5.792	511	847	494	2.854	1.031	55
Pluripersonales	1.118	73	96	84	491	346	28
Emparentados	936	64	91	73	422	265	21
Emparentados y no emparentados	182	9	5	11	69	81	7
Hogares con un núcleo	68.317	1.141	990	2.583	28.087	32.398	3.118
Matrimonio o pareja sin hijos	15.614	389	601	798	7.025	6.274	527
Sin otras personas	14.617	356	576	749	6.592	5.849	495
Con la PNR de menos de 35 años	3.322 ^a	28	6	95	1.180	1.762	251
Con la PNR entre 35 y 59 años	2.652	40	17	112	1.020	1.373	90
Con la PNR de 60 y más años	8.643	288	553	542	4.392	2.714	154
Con otras personas	997	33	25	49	433	425	32
Con la PNR de menos de 35 años	62	-	-	2	21	35	4
Con la PNR entre 35 y 59 años	298	12	3	18	98	151	16
Con la PNR de 60 y más años	637	21	22	29	314	239	12
Matrimonio o pareja con hijos	47.403	589	237	1.553	18.538	24.078	2.408
Sin otras personas	43.544	534	216	1.422	16.984	22.149	2.239
Con la PNR de menos de 35 años	9.637	89	15	236	3.545	5.022	730
Con la PNR entre 35 y 59 años	28.042	281	92	921	10.366	15.022	1.360
Con la PNR de 60 y más años	5.865	164	109	265	3.073	2.105	149
Con otras personas	3.859	55	21	131	1.554	1.929	169
Con la PNR de menos de 35 años	358	1	1	11	123	201	21
Con la PNR entre 35 y 59 años	2.836	33	9	89	1.091	1.487	127
Con la PNR de 60 y más años	665	21	11	31	340	241	21
Padre solo con hijos	986	37	40	48	465	366	30
Sin otras personas	895	34	38	43	422	331	27
Con otras personas	91	3	2	5	43	35	3
Madre sola con hijos	4.314	126	112	184	2.059	1.680	153
Sin otras personas	3.794	112	109	170	1.809	1.459	135
Con otras personas	520	14	3	14	250	221	18
Hogares con dos núcleos	1.958	45	26	71	852	885	79
Hogares con más de dos núcleos	88	5	2	2	30	49	-

11[8203]

Hogares clasificados por tipo de instalaciones de la vivienda, según régimen de tenencia de la vivienda y tipo de hogar (en relación con el tipo, número de núcleos y edad de la persona de referencia), para cada zona metropolitana de residencia en 1991.

MUNICIPIOS NO METROPOLITANOS

	Total	Tipo de instalaciones de la vivienda					
		Sin instalaciones básicas (sin agua corriente o sin retrete o sin electricidad)	Con instalaciones básicas, sin baño	Con instalaciones básicas, con baño, sin agua caliente,	Con instalaciones básicas, baño, agua caliente, sin calefacción	Con instalaciones básicas, baño, agua caliente, calefacción, sin refrigeración	Con instalaciones básicas, baño, agua caliente, calefacción y refrigeración
CEDIDA	6.223	183	148	416	2.975	2.266	235
Hogares sin núcleos	901	67	58	97	416	242	21
Unipersonales	788	59	48	87	367	208	19
De menos de 35 años	221	6	3	10	110	76	16
De 35 a 59 años	218	16	9	30	91	70	2
De 60 y más años	349	37	36	47	166	62	1
Pluripersonales	113	8	10	10	49	34	2
Emparentados	67	5	5	7	27	22	1
Emparentados y no emparentados	46	3	5	3	22	12	1
Hogares con un núcleo	5.174	109	86	308	2.485	1.974	212
Matrimonio o pareja sin hijos	994	28	28	67	466	371	34
Sin otras personas	942	25	26	64	437	356	34
Con la PNR de menos de 35 años	413	6	-	11	199	171	26
Con la PNR entre 35 y 59 años	195	6	4	14	72	96	3
Con la PNR de 60 y más años	334	13	22	39	166	89	5
Con otras personas	52	3	2	3	29	15	-
Con la PNR de menos de 35 años	13	1	-	2	6	4	-
Con la PNR entre 35 y 59 años	19	2	-	1	11	5	-
Con la PNR de 60 y más años	20	-	2	-	12	6	-
Matrimonio o pareja con hijos	3.890	66	45	225	1.858	1.524	172
Sin otras personas	3.653	63	38	205	1.738	1.447	162
Con la PNR de menos de 35 años	1.353	11	9	50	660	555	68
Con la PNR entre 35 y 59 años	2.064	37	21	136	943	842	85
Con la PNR de 60 y más años	236	15	8	19	135	50	9
Con otras personas	237	3	7	20	120	77	10
Con la PNR de menos de 35 años	42	-	-	3	21	16	2
Con la PNR entre 35 y 59 años	163	3	3	15	80	55	7
Con la PNR de 60 y más años	32	-	4	2	19	6	1
Padre solo con hijos	67	6	3	2	38	17	1
Sin otras personas	62	6	3	2	34	16	1
Con otras personas	5	-	-	-	4	1	-
Madre sola con hijos	223	9	10	14	123	62	5
Sin otras personas	195	9	10	11	109	51	5
Con otras personas	28	-	-	3	14	11	-
Hogares con dos núcleos	137	5	3	10	69	49	1
Hogares con más de dos núcleos	11	2	1	1	5	1	1

11[8203]

Hogares clasificados por tipo de instalaciones de la vivienda, según régimen de tenencia de la vivienda y tipo de hogar (en relación con el tipo, número de núcleos y edad de la persona de referencia), para cada zona metropolitana de residencia en 1991.

MUNICIPIOS NO METROPOLITANOS

	Total	Tipo de instalaciones de la vivienda					
		Sin instalaciones básicas (sin agua corriente o sin retrete o sin electricidad)	Con instalaciones básicas, sin baño	Con instalaciones básicas, con baño, sin agua caliente,	Con instalaciones básicas, baño, agua caliente, sin calefacción	Con instalaciones básicas, baño, agua caliente, calefacción, sin refrigeración	Con instalaciones básicas, baño, agua caliente, calefacción y refrigeración
EN ALQUILER	15.212	660	1.013	992	9.208	2.968	371
Hogares sin núcleos	2.509	220	397	235	1.274	348	35
Unipersonales	2.135	195	356	201	1.087	270	26
De menos de 35 años	495	17	15	27	327	92	17
De 35 a 59 años	481	31	50	43	246	107	4
De 60 y más años	1.159	147	291	131	514	71	5
Pluripersonales	374	25	41	34	187	78	9
Emparentados	230	19	33	23	116	35	4
Emparentados y no emparentados	144	6	8	11	71	43	5
Hogares con un núcleo	12.353	415	598	739	7.707	2.561	333
Matrimonio o pareja sin hijos	2.690	111	186	199	1.635	508	51
Sin otras personas	2.528	108	181	186	1.528	475	50
Con la PNR de menos de 35 años	1.057	9	11	41	692	269	35
Con la PNR entre 35 y 59 años	440	19	20	34	250	109	8
Con la PNR de 60 y más años	1.031	80	150	111	586	97	7
Con otras personas	162	3	5	13	107	33	1
Con la PNR de menos de 35 años	54	2	-	3	37	11	1
Con la PNR entre 35 y 59 años	39	-	2	3	20	14	-
Con la PNR de 60 y más años	69	1	3	7	50	8	-
Matrimonio o pareja con hijos	8.414	252	298	455	5.343	1.814	252
Sin otras personas	7.858	231	270	432	5.020	1.677	228
Con la PNR de menos de 35 años	3.061	55	40	128	2.084	645	109
Con la PNR entre 35 y 59 años	4.126	131	169	247	2.520	948	111
Con la PNR de 60 y más años	671	45	61	57	416	84	8
Con otras personas	556	21	28	23	323	137	24
Con la PNR de menos de 35 años	124	4	4	1	71	35	9
Con la PNR entre 35 y 59 años	346	13	17	19	200	85	12
Con la PNR de 60 y más años	86	4	7	3	52	17	3
Padre solo con hijos	200	8	17	12	118	40	5
Sin otras personas	183	7	14	12	106	39	5
Con otras personas	17	1	3	-	12	1	-
Madre sola con hijos	1.049	44	97	73	611	199	25
Sin otras personas	939	40	85	65	548	178	23
Con otras personas	110	4	12	8	63	21	2
Hogares con dos núcleos	337	24	17	14	222	57	3
Hogares con más de dos núcleos	13	1	1	4	5	2	-

11[8203]

Hogares clasificados por tipo de instalaciones de la vivienda, según régimen de tenencia de la vivienda y tipo de hogar (en relación con el tipo, número de núcleos y edad de la persona de referencia), para cada zona metropolitana de residencia en 1991.

MUNICIPIOS NO METROPOLITANOS

	Total	Tipo de instalaciones de la vivienda					
		Sin instalaciones básicas (sin agua corriente o sin retrete o sin electricidad)	Con instalaciones básicas, sin baño	Con instalaciones básicas, con baño, sin agua caliente,	Con instalaciones básicas, baño, agua caliente, sin calefacción	Con instalaciones básicas, baño, agua caliente, calefacción, sin refrigeración	Con instalaciones básicas, baño, agua caliente, calefacción y refrigeración
OTROS	3.955	137	92	193	1.650	1.788	95
Hogares sin núcleos	592	42	38	51	288	165	8
Unipersonales	528	38	37	48	262	137	6
De menos de 35 años	100	3	1	4	48	43	1
De 35 a 59 años	104	4	2	5	53	39	1
De 60 y más años	324	31	34	39	161	55	4
Pluripersonales	64	4	1	3	26	28	2
Emparentados	46	3	1	1	22	18	1
Emparentados y no emparentados	18	1	-	2	4	10	1
Hogares con un núcleo	3.258	91	54	139	1.319	1.570	85
Matrimonio o pareja sin hijos	710	28	27	34	300	304	17
Sin otras personas	647	27	26	27	280	272	15
Con la PNR de menos de 35 años	148	3	-	6	51	79	9
Con la PNR entre 35 y 59 años	98	2	1	1	46	46	2
Con la PNR de 60 y más años	401	22	25	20	183	147	4
Con otras personas	63	1	1	7	20	32	2
Con la PNR de menos de 35 años	8	-	-	3	2	3	-
Con la PNR entre 35 y 59 años	14	1	1	1	2	8	1
Con la PNR de 60 y más años	41	-	-	3	16	21	1
Matrimonio o pareja con hijos	2.253	51	17	78	895	1.147	65
Sin otras personas	2.049	45	16	67	821	1.042	58
Con la PNR de menos de 35 años	455	9	4	18	192	213	19
Con la PNR entre 35 y 59 años	1.304	28	6	40	487	709	34
Con la PNR de 60 y más años	290	8	6	9	142	120	5
Con otras personas	204	6	1	11	74	105	7
Con la PNR de menos de 35 años	19	2	-	1	6	9	1
Con la PNR entre 35 y 59 años	142	3	-	9	49	77	4
Con la PNR de 60 y más años	43	1	1	1	19	19	2
Padre solo con hijos	77	5	2	6	33	31	-
Sin otras personas	67	3	1	6	29	28	-
Con otras personas	10	2	1	-	4	3	-
Madre sola con hijos	218	7	8	21	91	88	3
Sin otras personas	183	6	8	19	76	72	2
Con otras personas	35	1	-	2	15	16	1
Hogares con dos núcleos	99	3	-	3	41	50	2
Hogares con más de dos núcleos	6	1	-	-	2	3	-

12[8204]

Hogares clasificados por instalaciones de la vivienda, según superficie media de la vivienda por persona y tipo de hogar (en relación con el número, tipo de núcleo y edad de la persona de referencia), para cada zona metropolitana de residencia en 1991.

TOTAL COMUNIDAD

	Total	Tipo de instalaciones de la vivienda					
		Sin instalaciones básicas (sin agua corriente o sin retrete o sin electricidad)	Con instalaciones básicas, sin baño	Con instalaciones básicas, con baño, sin agua caliente,	Con instalaciones básicas, baño, agua caliente, sin calefacción	Con instalaciones básicas, baño, agua caliente, calefacción, sin refrigeración	Con instalaciones básicas, baño, agua caliente, calefacción y refrigeración
TOTAL	1.534.362	20.562	25.247	180.508	558.668	680.748	68.629
Hogares sin núcleos	256.757	6.599	13.007	38.664	97.743	91.445	9.299
Unipersonales	204.040	5.783	11.264	30.797	78.728	70.394	7.074
De menos de 35 años	30.606	627	440	2.728	12.845	11.880	2.086
De 35 a 59 años	55.266	1.112	1.290	7.373	18.293	24.385	2.813
De 60 y más años	118.168	4.044	9.534	20.696	47.590	34.129	2.175
Pluripersonales	52.717	816	1.743	7.867	19.015	21.051	2.225
Emparentados	35.417	603	1.470	5.868	12.700	13.519	1.257
Emparentados y no emparentados	17.300	213	273	1.999	6.315	7.532	968
Hogares con un núcleo	1.239.682	13.368	11.773	137.622	445.688	573.554	57.677
Matrimonio o pareja sin hijos	258.134	3.349	4.713	33.832	103.481	102.850	9.909
Sin otras personas	236.165	3.028	4.329	30.796	95.026	93.887	9.099
Con la PNR de menos de 35 años	60.760	556	168	4.369	23.005	28.380	4.282
Con la PNR entre 35 y 59 años	47.598	496	435	5.512	16.363	22.511	2.281
Con la PNR de 60 y más años	127.807	1.976	3.726	20.915	55.658	42.996	2.536
Con otras personas	21.969	321	384	3.036	8.455	8.963	810
Con la PNR de menos de 35 años	2.792	47	18	222	1.257	1.071	177
Con la PNR entre 35 y 59 años	6.270	89	73	836	2.201	2.821	250
Con la PNR de 60 y más años	12.907	185	293	1.978	4.997	5.071	383
Matrimonio o pareja con hijos	842.729	7.799	4.332	86.016	289.200	413.482	41.900
Sin otras personas	763.520	7.098	3.774	77.418	262.134	375.209	37.887
Con la PNR de menos de 35 años	140.866	1.893	532	9.740	51.065	68.253	9.383
Con la PNR entre 35 y 59 años	511.514	3.986	1.920	52.221	166.644	261.837	24.906
Con la PNR de 60 y más años	111.140	1.219	1.322	15.457	44.425	45.119	3.598
Con otras personas	79.209	701	558	8.598	27.066	38.273	4.013
Con la PNR de menos de 35 años	6.945	87	44	494	2.551	3.316	453
Con la PNR entre 35 y 59 años	55.737	438	264	5.969	18.267	27.898	2.901
Con la PNR de 60 y más años	16.527	176	250	2.135	6.248	7.059	659
Padre solo con hijos	20.497	344	366	2.499	7.777	8.600	911
Sin otras personas	17.738	294	319	2.171	6.840	7.357	757
Con otras personas	2.759	50	47	328	937	1.243	154
Madre sola con hijos	118.322	1.876	2.362	15.275	45.230	48.822	4.957
Sin otras personas	100.906	1.595	2.045	12.997	38.860	41.233	4.176
Con otras personas	17.416	281	317	2.278	6.370	7.389	781
Hogares con dos núcleos	36.495	545	434	4.071	14.673	15.188	1.584
Hogares con más de dos núcleos	1.428	50	33	151	564	561	69

12[8204]

Hogares clasificados por instalaciones de la vivienda, según superficie media de la vivienda por persona y tipo de hogar (en relación con el número, tipo de núcleo y edad de la persona de referencia), para cada zona metropolitana de residencia en 1991.

TOTAL COMUNIDAD

	Total	Tipo de instalaciones de la vivienda					
		Sin instalaciones básicas (sin agua corriente o sin retrete o sin electricidad)	Con instalaciones básicas, sin baño	Con instalaciones básicas, con baño, sin agua caliente,	Con instalaciones básicas, baño, agua caliente, sin calefacción	Con instalaciones básicas, baño, agua caliente, calefacción, sin refrigeración	Con instalaciones básicas, baño, agua caliente, calefacción y refrigeración
HASTA 10 M² POR PERSONA	41.160	3.525	2.041	5.762	24.372	4.918	542
Hogares sin núcleos	548	177	55	71	179	60	6
Unipersonales	106	69	17	6	10	3	1
De menos de 35 años	17	10	-	1	4	2	-
De 35 a 59 años	33	25	2	1	4	-	1
De 60 y más años	56	34	15	4	2	1	-
Pluripersonales	442	108	38	65	169	57	5
Emparentados	283	84	27	38	93	19	2
Emparentados y no emparentados	179	24	11	27	76	38	3
Hogares con un núcleo	33.590	3.039	1.718	4.745	19.898	3.775	415
Matrimonio o pareja sin hijos	873	310	137	85	291	40	10
Sin otras personas	556	245	101	44	138	22	6
Con la PNR de menos de 35 años	152	61	11	8	57	12	3
Con la PNR entre 35 y 59 años	110	49	16	11	30	3	1
Con la PNR de 60 y más años	294	135	74	25	51	7	2
Con otras personas	317	65	36	41	153	18	4
Con la PNR de menos de 35 años	69	13	2	6	44	2	2
Con la PNR entre 35 y 59 años	83	23	9	11	32	6	2
Con la PNR de 60 y más años	165	29	25	24	77	10	-
Matrimonio o pareja con hijos	30.287	2.262	1.315	4.375	18.418	3.543	374
Sin otras personas	23.505	2.002	1.071	3.297	14.171	2.687	277
Con la PNR de menos de 35 años	3.093	683	189	307	1.702	175	37
Con la PNR entre 35 y 59 años	17.703	1.073	670	2.587	10.937	2.219	217
Con la PNR de 60 y más años	2.709	246	212	403	1.532	293	23
Con otras personas	6.782	260	244	1.078	4.247	856	97
Con la PNR de menos de 35 años	465	38	19	59	297	41	11
Con la PNR entre 35 y 59 años	4.891	167	128	806	3.037	680	73
Con la PNR de 60 y más años	1.426	55	97	213	913	135	13
Padre solo con hijos	301	63	32	29	140	31	6
Sin otras personas	210	46	26	19	96	20	3
Con otras personas	91	17	6	10	44	11	3
Madre sola con hijos	2.129	404	234	256	1.049	161	25
Sin otras personas	1.413	302	171	159	672	94	15
Con otras personas	716	102	63	97	377	67	10
Hogares con dos núcleos	6.290	268	240	850	3.927	902	103
Hogares con más de dos núcleos	732	41	28	96	368	181	18

12[8204]

Hogares clasificados por instalaciones de la vivienda, según superficie media de la vivienda por persona y tipo de hogar (en relación con el número, tipo de núcleo y edad de la persona de referencia), para cada zona metropolitana de residencia en 1991.

TOTAL COMUNIDAD

	Total	Tipo de instalaciones de la vivienda					
		Sin instalaciones básicas (sin agua corriente o sin retrete o sin electricidad)	Con instalaciones básicas, sin baño	Con instalaciones básicas, con baño, sin agua caliente,	Con instalaciones básicas, baño, agua caliente, sin calefacción	Con instalaciones básicas, baño, agua caliente, calefacción, sin refrigeración	Con instalaciones básicas, baño, agua caliente, calefacción y refrigeración
DE 10 A 19 M² POR PERSONA	439.020	5.638	5.795	58.897	210.915	143.981	13.794
Hogares sin núcleos	8.045	787	827	1.055	3.784	1.377	215
Unipersonales	1.359	538	302	100	313	89	17
De menos de 35 años	231	60	14	14	111	21	11
De 35 a 59 años	337	115	51	34	92	39	6
De 60 y más años	791	363	237	52	110	29	-
Pluripersonales	6.686	249	525	955	3.471	1.288	198
Emparentados	4.096	181	446	655	2.053	666	95
Emparentados y no emparentados	2.590	68	79	300	1.418	622	103
Hogares con un núcleo	408.192	4.620	4.805	55.162	197.566	133.353	12.686
Matrimonio o pareja sin hijos	15.867	870	1.557	2.484	8.660	2.062	234
Sin otras personas	10.309	756	1.350	1.510	5.383	1.149	161
Con la PNR de menos de 35 años	2.470	116	64	234	1.553	412	91
Con la PNR entre 35 y 59 años	1.692	119	155	228	864	294	32
Con la PNR de 60 y más años	6.147	521	1.131	1.048	2.966	443	38
Con otras personas	5.558	114	207	974	3.277	913	73
Con la PNR de menos de 35 años	776	16	12	83	493	146	26
Con la PNR entre 35 y 59 años	1.460	26	40	270	830	269	25
Con la PNR de 60 y más años	3.322	72	155	621	1.954	498	22
Matrimonio o pareja con hijos	366.390	3.022	2.208	48.892	174.858	125.642	11.768
Sin otras personas	318.834	2.720	1.950	42.870	155.314	106.016	9.964
Con la PNR de menos de 35 años	43.569	622	264	4.231	23.879	12.830	1.743
Con la PNR entre 35 y 59 años	235.787	1.629	956	32.122	109.433	84.159	7.488
Con la PNR de 60 y más años	39.478	469	730	6.517	22.002	9.027	733
Con otras personas	47.556	302	258	6.022	19.544	19.626	1.804
Con la PNR de menos de 35 años	4.135	36	19	351	1.862	1.647	220
Con la PNR entre 35 y 59 años	34.435	189	114	4.347	13.430	15.021	1.334
Con la PNR de 60 y más años	8.986	77	125	1.324	4.252	2.958	250
Padre solo con hijos	3.588	106	131	521	1.943	795	92
Sin otras personas	2.529	90	106	386	1.464	520	63
Con otras personas	959	16	25	135	479	275	29
Madre sola con hijos	22.347	622	909	3.265	12.105	4.854	592
Sin otras personas	16.066	525	748	2.284	8.854	3.262	393
Con otras personas	6.281	97	161	981	3.251	1.592	199
Hogares con dos núcleos	22.218	223	159	2.627	9.386	8.960	863
Hogares con más de dos núcleos	565	8	4	53	179	291	30

12[8204]

Hogares clasificados por instalaciones de la vivienda, según superficie media de la vivienda por persona y tipo de hogar (en relación con el número, tipo de núcleo y edad de la persona de referencia), para cada zona metropolitana de residencia en 1991.

TOTAL COMUNIDAD

	Total	Tipo de instalaciones de la vivienda					
		Sin instalaciones básicas (sin agua corriente o sin retrete o sin electricidad)	Con instalaciones básicas, sin baño	Con instalaciones básicas, con baño, sin agua caliente,	Con instalaciones básicas, baño, agua caliente, sin calefacción	Con instalaciones básicas, baño, agua caliente, calefacción, sin refrigeración	Con instalaciones básicas, baño, agua caliente, calefacción y refrigeración
DE 20 A 29 M² POR PERSONA	442.293	4.468	5.091	47.126	148.354	216.457	20.797
Hogares sin núcleos	21.260	1.303	2.029	3.253	9.262	4.808	605
Unipersonales	6.665	1.101	1.434	850	2.432	726	122
De menos de 35 años	1.282	119	64	125	681	234	59
De 35 a 59 años	1.666	202	196	237	716	274	41
De 60 y más años	3.717	780	1.174	488	1.035	218	22
Pluripersonales	14.595	202	595	2.403	6.830	4.082	483
Emparentados	9.610	151	505	1.801	4.497	2.397	259
Emparentados y no emparentados	4.985	51	90	602	2.333	1.685	224
Hogares con un núcleo	415.262	3.125	3.037	43.387	137.969	207.913	19.831
Matrimonio o pareja sin hijos	62.509	843	1.610	10.319	36.235	12.238	1.264
Sin otras personas	53.011	748	1.509	8.932	32.187	8.655	980
Con la PNR de menos de 35 años	11.354	114	44	1.174	6.986	2.527	509
Con la PNR entre 35 y 59 años	9.231	112	149	1.555	5.353	1.854	208
Con la PNR de 60 y más años	32.426	522	1.316	6.203	19.848	4.274	263
Con otras personas	9.498	95	101	1.387	4.048	3.583	284
Con la PNR de menos de 35 años	1.319	15	3	95	599	526	81
Con la PNR entre 35 y 59 años	2.813	21	15	417	1.109	1.157	94
Con la PNR de 60 y más años	5.366	59	83	875	2.340	1.900	109
Matrimonio o pareja con hijos	310.052	1.793	620	27.148	82.469	180.911	17.111
Sin otras personas	292.620	1.691	574	25.889	79.713	168.797	15.956
Con la PNR de menos de 35 años	67.920	429	64	4.464	21.911	36.185	4.867
Con la PNR entre 35 y 59 años	180.481	909	229	15.067	40.455	114.007	9.814
Con la PNR de 60 y más años	44.219	353	281	6.358	17.347	18.605	1.275
Con otras personas	17.432	102	46	1.259	2.756	12.114	1.155
Con la PNR de menos de 35 años	1.892	11	4	81	356	1.289	151
Con la PNR entre 35 y 59 años	11.332	59	18	719	1.498	8.245	793
Con la PNR de 60 y más años	4.208	32	24	459	902	2.580	211
Padre solo con hijos	6.183	83	115	855	2.826	2.118	186
Sin otras personas	5.213	72	104	722	2.497	1.668	150
Con otras personas	970	11	11	133	329	450	36
Madre sola con hijos	36.518	406	692	5.065	16.439	12.646	1.270
Sin otras personas	30.225	359	630	4.251	14.264	9.731	990
Con otras personas	6.293	47	62	814	2.175	2.915	280
Hogares con dos núcleos	5.703	40	24	485	1.114	3.685	355
Hogares con más de dos núcleos	68	-	1	1	9	51	6

12[8204]

Hogares clasificados por instalaciones de la vivienda, según superficie media de la vivienda por persona y tipo de hogar (en relación con el número, tipo de núcleo y edad de la persona de referencia), para cada zona metropolitana de residencia en 1991.

TOTAL COMUNIDAD

	Total	Tipo de instalaciones de la vivienda					
		Sin instalaciones básicas (sin agua corriente o sin retrete o sin electricidad)	Con instalaciones básicas, sin baño	Con instalaciones básicas, con baño, sin agua caliente,	Con instalaciones básicas, baño, agua caliente, sin calefacción	Con instalaciones básicas, baño, agua caliente, calefacción, sin refrigeración	Con instalaciones básicas, baño, agua caliente, calefacción y refrigeración
DE 30 A 39 M² POR PERSONA	240.116	2.503	3.978	25.884	73.928	121.619	12.204
Hogares sin núcleos	28.061	1.050	2.613	4.317	11.480	7.706	895
Unipersonales	13.874	926	2.280	2.117	6.006	2.177	368
De menos de 35 años	2.429	85	92	228	1.339	545	140
De 35 a 59 años	3.627	126	250	556	1.581	945	169
De 60 y más años	7.818	715	1.938	1.333	3.086	687	59
Pluripersonales	14.187	124	333	2.200	5.474	5.529	527
Emparentados	10.005	87	286	1.687	3.877	3.748	320
Emparentados y no emparentados	4.182	37	47	513	1.597	1.781	207
Hogares con un núcleo	210.809	1.442	1.359	21.501	62.291	113.015	11.201
Matrimonio o pareja sin hijos	85.165	654	826	12.663	39.134	29.295	2.593
Sin otras personas	80.946	622	798	12.208	38.373	26.554	2.391
Con la PNR de menos de 35 años	20.901	126	26	1.814	9.367	8.343	1.225
Con la PNR entre 35 y 59 años	15.216	93	64	2.245	6.709	5.597	508
Con la PNR de 60 y más años	44.829	403	708	8.149	22.297	12.614	658
Con otras personas	4.219	32	28	455	761	2.741	202
Con la PNR de menos de 35 años	491	2	1	35	101	306	46
Con la PNR entre 35 y 59 años	1.311	11	7	114	186	934	59
Con la PNR de 60 y más años	2.417	19	20	306	474	1.501	97
Matrimonio o pareja con hijos	91.554	504	154	4.437	10.664	68.654	7.141
Sin otras personas	87.638	483	148	4.271	10.340	65.618	6.778
Con la PNR de menos de 35 años	21.206	119	12	666	3.128	15.220	2.061
Con la PNR entre 35 y 59 años	50.277	256	52	1.978	4.431	39.627	3.933
Con la PNR de 60 y más años	16.155	108	84	1.627	2.781	10.771	784
Con otras personas	3.916	21	6	166	324	3.036	363
Con la PNR de menos de 35 años	267	1	1	3	27	204	31
Con la PNR entre 35 y 59 años	2.704	13	3	71	188	2.151	278
Con la PNR de 60 y más años	945	7	2	92	109	681	54
Padre solo con hijos	5.105	38	45	660	1.863	2.275	224
Sin otras personas	4.692	34	43	631	1.803	1.992	189
Con otras personas	413	4	2	29	60	283	35
Madre sola con hijos	28.985	246	334	3.741	10.630	12.791	1.243
Sin otras personas	26.457	219	309	3.494	10.203	11.138	1.094
Con otras personas	2.528	27	25	247	427	1.653	149
Hogares con dos núcleos	1.214	11	6	65	150	883	99
Hogares con más de dos núcleos	32	-	-	1	7	15	9

12[8204]

Hogares clasificados por instalaciones de la vivienda, según superficie media de la vivienda por persona y tipo de hogar (en relación con el número, tipo de núcleo y edad de la persona de referencia), para cada zona metropolitana de residencia en 1991.

TOTAL COMUNIDAD

	Total	Tipo de instalaciones de la vivienda					
		Sin instalaciones básicas (sin agua corriente o sin retrete o sin electricidad)	Con instalaciones básicas, sin baño	Con instalaciones básicas, con baño, sin agua caliente,	Con instalaciones básicas, baño, agua caliente, sin calefacción	Con instalaciones básicas, baño, agua caliente, calefacción, sin refrigeración	Con instalaciones básicas, baño, agua caliente, calefacción y refrigeración
DE 40 A 49 M² POR PERSONA	134.797	1.551	3.024	14.505	36.159	72.174	7.384
Hogares sin núcleos	35.095	901	2.488	5.680	15.355	9.545	1.126
Unipersonales	26.412	819	2.345	4.448	13.321	4.766	713
De menos de 35 años	3.975	83	88	397	2.128	1.019	260
De 35 a 59 años	6.972	181	282	1.098	3.106	2.006	299
De 60 y más años	15.465	555	1.975	2.953	8.087	1.741	154
Pluripersonales	8.683	82	143	1.232	2.034	4.779	413
Emparentados	6.302	62	116	962	1.460	3.425	277
Emparentados y no emparentados	2.381	20	27	270	574	1.354	136
Hogares con un núcleo	99.247	648	534	8.799	20.758	62.298	6.210
Matrimonio o pareja sin hijos	58.475	396	369	5.964	14.879	33.953	2.914
Sin otras personas	57.462	390	362	5.874	14.774	33.223	2.839
Con la PNR de menos de 35 años	18.176	87	18	931	4.235	11.373	1.532
Con la PNR entre 35 y 59 años	12.336	73	38	1.172	2.621	7.810	624
Con la PNR de 60 y más años	26.950	230	308	3.771	7.918	14.040	683
Con otras personas	1.013	6	7	90	105	730	75
Con la PNR de menos de 35 años	68	1	-	1	8	46	12
Con la PNR entre 35 y 59 años	267	2	1	13	22	209	20
Con la PNR de 60 y más años	678	3	6	76	75	475	43
Matrimonio o pareja con hijos	21.668	112	22	670	1.484	17.086	2.294
Sin otras personas	20.098	105	20	632	1.385	15.893	2.063
Con la PNR de menos de 35 años	2.779	19	3	40	259	2.120	338
Con la PNR entre 35 y 59 años	13.092	64	8	280	728	10.596	1.416
Con la PNR de 60 y más años	4.227	22	9	312	398	3.177	309
Con otras personas	1.570	7	2	38	99	1.193	231
Con la PNR de menos de 35 años	90	1	-	-	5	69	15
Con la PNR entre 35 y 59 años	1.074	3	1	16	65	816	173
Con la PNR de 60 y más años	406	3	1	22	29	308	43
Padre solo con hijos	2.841	27	25	265	711	1.651	162
Sin otras personas	2.721	26	24	256	704	1.567	144
Con otras personas	120	1	1	9	7	84	18
Madre sola con hijos	16.263	113	118	1.900	3.684	9.608	840
Sin otras personas	15.542	109	116	1.821	3.613	9.083	800
Con otras personas	721	4	2	79	71	525	40
Hogares con dos núcleos	443	1	2	26	45	323	46
Hogares con más de dos núcleos	12	1	-	-	1	8	2

12[8204]

Hogares clasificados por instalaciones de la vivienda, según superficie media de la vivienda por persona y tipo de hogar (en relación con el número, tipo de núcleo y edad de la persona de referencia), para cada zona metropolitana de residencia en 1991.

TOTAL COMUNIDAD

	Total	Tipo de instalaciones de la vivienda					
		Sin instalaciones básicas (sin agua corriente o sin retrete o sin electricidad)	Con instalaciones básicas, sin baño	Con instalaciones básicas, con baño, sin agua caliente,	Con instalaciones básicas, baño, agua caliente, sin calefacción	Con instalaciones básicas, baño, agua caliente, calefacción, sin refrigeración	Con instalaciones básicas, baño, agua caliente, calefacción y refrigeración
DE 50 Y MAS M² POR PERSONA	236.976	2.877	5.318	28.334	64.940	121.599	13.908
Hogares sin núcleo	163.748	2.381	4.995	24.288	57.683	67.949	6.452
Unipersonales	155.624	2.330	4.886	23.276	56.646	62.633	5.853
De menos de 35 años	22.672	270	182	1.963	8.582	10.059	1.616
De 35 a 59 años	42.631	463	509	5.447	12.794	21.121	2.297
De 60 y más años	90.321	1.597	4.195	15.866	35.270	31.453	1.940
Pluripersonales	8.124	51	109	1.012	1.037	5.316	599
Emparentados	5.141	38	90	725	720	3.264	304
Emparentados y no emparentados	2.983	13	19	287	317	2.052	295
Hogares con un núcleo	72.582	494	320	4.028	7.206	53.200	7.334
Matrimonio o pareja sin hijos	35.245	276	214	2.317	4.282	25.262	2.894
Sin otras personas	33.881	267	209	2.228	4.171	24.284	2.722
Con la PNR de menos de 35 años	7.707	52	5	208	807	5.713	922
Con la PNR entre 35 y 59 años	9.013	50	15	301	786	6.953	908
Con la PNR de 60 y más años	17.161	165	189	1.719	2.578	11.618	892
Con otras personas	1.364	9	5	89	111	978	172
Con la PNR de menos de 35 años	69	-	-	2	12	45	10
Con la PNR entre 35 y 59 años	336	6	1	11	22	246	50
Con la PNR de 60 y más años	959	3	4	76	77	687	112
Matrimonio o pareja con hijos	22.778	106	13	494	1.307	17.646	3.212
Sin otras personas	20.825	97	11	459	1.211	16.198	2.849
Con la PNR de menos de 35 años	2.299	21	-	32	186	1.723	337
Con la PNR entre 35 y 59 años	14.174	55	5	187	660	11.229	2.038
Con la PNR de 60 y más años	4.352	21	6	240	365	3.246	474
Con otras personas	1.953	9	2	35	96	1.448	363
Con la PNR de menos de 35 años	96	-	1	-	4	66	25
Con la PNR entre 35 y 59 años	1.301	7	-	10	49	985	250
Con la PNR de 60 y más años	556	2	1	25	43	397	88
Padre solo con hijos	2.479	27	18	169	294	1.730	241
Sin otras personas	2.273	26	16	157	276	1.590	208
Con otras personas	206	1	2	12	18	140	33
Madre sola con hijos	12.080	85	75	1.048	1.323	8.562	987
Sin otras personas	11.203	81	71	988	1.254	7.925	884
Con otras personas	877	4	4	60	69	637	103
Hogares con dos núcleos	627	2	3	18	51	435	118
Hogares con más de dos núcleos	19	-	-	-	-	15	4

12[8204]

Hogares clasificados por instalaciones de la vivienda, según superficie media de la vivienda por persona y tipo de hogar (en relación con el número, tipo de núcleo y edad de la persona de referencia), para cada zona metropolitana de residencia en 1991.

MUNICIPIO DE MADRID

	Total	Tipo de instalaciones de la vivienda					
		Sin instalaciones básicas (sin agua corriente o sin retrete o sin electricidad)	Con instalaciones básicas, sin baño	Con instalaciones básicas, con baño, sin agua caliente,	Con instalaciones básicas, baño, agua caliente, sin calefacción	Con instalaciones básicas, baño, agua caliente, calefacción, sin refrigeración	Con instalaciones básicas, baño, agua caliente, calefacción y refrigeración
SUPERFICIE MEDIA DE LA VIVIENDA POR PERSONA							
TIPO DE HOGAR							
TOTAL	989.901	14.245	20.681	127.005	352.831	431.325	43.814
Hogares sin núcleos	4.986	11.006	33.006	77.090	76.237	8.064	
Unipersonales	164.682	4.349	9.442	25.932	61.071	57.824	6.064
De menos de 35 años	23.444	522	402	2.118	9.965	8.756	1.681
De 35 a 59 años	43.995	853	1.096	6.065	13.976	19.522	2.483
De 60 y más años	97.243	2.974	7.944	17.749	37.130	29.546	1.900
Pluripersonales	45.707	637	1.564	7.074	16.019	18.413	2.000
Emparentados	30.608	465	1.313	5.282	10.607	11.823	1.118
Emparentados y no emparentados	15.099	172	251	1.792	5.412	6.590	882
Hogares con un núcleo	8.838	9.288	90.845	265.230	344.201	34.612	
Matrimonio o pareja sin hijos	175.902	2.207	3.587	25.335	69.828	68.412	6.533
Sin otras personas	159.262	1.987	3.251	22.905	63.540	61.661	5.918
Con la PNR de menos de 35 años	32.857	376	144	2.407	13.556	14.070	2.304
Con la PNR entre 35 y 59 años	31.071	343	358	3.748	10.316	14.638	1.668
Con la PNR de 60 y más años	95.334	1.268	2.749	16.750	39.668	32.953	1.946
Con otras personas	16.640	220	336	2.430	6.288	6.751	615
Con la PNR de menos de 35 años	1.851	35	18	133	881	662	122
Con la PNR entre 35 y 59 años	4.325	55	60	593	1.506	1.938	173
Con la PNR de 60 y más años	10.464	130	258	1.704	3.901	4.151	320
Matrimonio o pareja con hijos	472.904	4.945	3.398	51.434	157.078	232.365	23.684
Sin otras personas	422.275	4.476	2.931	45.566	140.072	208.090	21.140
Con la PNR de menos de 35 años	62.470	1.288	407	4.402	23.808	28.412	4.153
Con la PNR entre 35 y 59 años	273.428	2.377	1.449	28.410	83.766	143.264	14.162
Con la PNR de 60 y más años	86.377	811	1.075	12.754	32.498	36.414	2.825
Con otras personas	50.629	469	467	5.868	17.006	24.275	2.544
Con la PNR de menos de 35 años	3.622	55	34	252	1.414	1.624	243
Con la PNR entre 35 y 59 años	33.445	279	215	3.758	10.684	16.745	1.764
Con la PNR de 60 y más años	13.562	135	218	1.858	4.908	5.906	537
Padre solo con hijos	15.018	241	280	1.921	5.371	6.511	694
Sin otras personas	12.871	204	241	1.646	4.683	5.528	569
Con otras personas	2.147	37	39	275	688	983	125
Madre sola con hijos	89.190	1.445	2.023	12.155	32.953	36.913	3.701
Sin otras personas	75.485	1.220	1.739	10.253	28.100	31.083	3.090
Con otras personas	13.705	225	284	1.902	4.853	5.830	611
Hogares con dos núcleos	25.463	387	362	3.043	10.113	10.475	1.083
Hogares con más de dos núcleos	1.035	34	25	111	398	412	55

12[8204]

Hogares clasificados por instalaciones de la vivienda, según superficie media de la vivienda por persona y tipo de hogar (en relación con el número, tipo de núcleo y edad de la persona de referencia), para cada zona metropolitana de residencia en 1991.

MUNICIPIO DE MADRID

	Total	Tipo de instalaciones de la vivienda					
		Sin instalaciones básicas (sin agua corriente o sin retrete o sin electricidad)	Con instalaciones básicas, sin baño	Con instalaciones básicas, con baño, sin agua caliente,	Con instalaciones básicas, baño, agua caliente, sin calefacción	Con instalaciones básicas, baño, agua caliente, calefacción, sin refrigeración	Con instalaciones básicas, baño, agua caliente, calefacción y refrigeración
HASTA 10 M² POR PERSONA	32.958	3.129	1.834	4.639	19.304	3.668	384
Hogares sin núcleos	482	144	49	66	164	53	6
Unipersonales	81	51	15	5	7	2	1
De menos de 35 años	13	8	-	1	3	1	-
De 35 a 59 años	23	16	2	-	4	-	1
De 60 y más años	45	27	13	4	-	1	-
Pluripersonales	401	93	34	61	157	51	5
Emparentados	252	82	24	36	90	18	2
Emparentados y no emparentados	149	11	10	25	67	33	3
Hogares con un núcleo	26.883	2.723	1.550	3.807	15.722	2.801	280
Matrimonio o pareja sin hijos	834	296	129	80	280	39	10
Sin otras personas	533	232	97	43	133	22	6
Con la PNR de menos de 35 años	148	58	11	8	56	12	3
Con la PNR entre 35 y 59 años	106	45	16	11	30	3	1
Con la PNR de 60 y más años	279	129	70	24	47	7	2
Con otras personas	301	64	32	37	147	17	4
Con la PNR de menos de 35 años	67	13	2	6	42	2	2
Con la PNR entre 35 y 59 años	78	23	7	9	31	6	2
Con la PNR de 60 y más años	156	28	23	22	74	9	-
Matrimonio o pareja con hijos	23.898	1.993	1.175	3.461	14.405	2.620	244
Sin otras personas	18.504	1.769	951	2.596	11.020	1.990	178
Con la PNR de menos de 35 años	2.732	624	172	271	1.502	137	26
Con la PNR entre 35 y 59 años	13.333	925	585	1.962	8.129	1.595	137
Con la PNR de 60 y más años	2.439	220	194	363	1.389	258	15
Con otras personas	5.394	224	224	865	3.385	630	66
Con la PNR de menos de 35 años	386	34	17	50	250	29	6
Con la PNR entre 35 y 59 años	3.672	138	114	615	2.275	481	49
Con la PNR de 60 y más años	1.336	52	93	200	860	120	11
Padre solo con hijos	254	54	28	28	116	23	5
Sin otras personas	176	42	23	18	76	15	2
Con otras personas	78	12	5	10	40	8	3
Madre sola con hijos	1.897	380	218	238	921	119	21
Sin otras personas	1.254	278	159	148	590	68	11
Con otras personas	643	102	59	90	331	51	10
Hogares con dos núcleos	5.019	232	213	692	3.130	669	83
Hogares con más de dos núcleos	574	30	22	74	288	145	15

12[8204]

Hogares clasificados por instalaciones de la vivienda, según superficie media de la vivienda por persona y tipo de hogar (en relación con el número, tipo de núcleo y edad de la persona de referencia), para cada zona metropolitana de residencia en 1991.

MUNICIPIO DE MADRID

	Total	Tipo de instalaciones de la vivienda					
		Sin instalaciones básicas (sin agua corriente o sin retrete o sin electricidad)	Con instalaciones básicas, sin baño	Con instalaciones básicas, con baño, sin agua caliente,	Con instalaciones básicas, baño, agua caliente, sin calefacción	Con instalaciones básicas, baño, agua caliente, calefacción, sin refrigeración	Con instalaciones básicas, baño, agua caliente, calefacción y refrigeración
DE 10 A 19 M² POR PERSONA	269.830	4.101	5.024	37.263	129.623	85.797	8.022
Hogares sin núcleos	7.497	752	793	987	3.506	1.262	197
Unipersonales	1.317	521	291	97	303	88	17
De menos de 35 años	228	60	14	14	108	21	11
De 35 a 59 años	325	110	50	32	89	38	6
De 60 y más años	764	351	227	51	106	29	-
Pluripersonales	6.180	231	502	890	3.203	1.174	180
Emparentados	3.815	166	428	615	1.902	618	86
Emparentados y no emparentados	2.365	65	74	275	1.301	556	94
Hogares con un núcleo	246.809	3.215	4.106	34.368	119.809	78.098	7.213
Matrimonio o pareja sin hijos	14.320	763	1.432	2.284	7.878	1.760	203
Sin otras personas	9.551	679	1.241	1.433	5.065	988	145
Con la PNR de menos de 35 años	2.313	109	60	219	1.476	363	86
Con la PNR entre 35 y 59 años	1.547	106	144	218	808	243	28
Con la PNR de 60 y más años	5.691	464	1.037	996	2.781	382	31
Con otras personas	4.769	84	191	851	2.813	772	58
Con la PNR de menos de 35 años	646	13	12	66	418	119	18
Con la PNR entre 35 y 59 años	1.180	17	36	216	669	222	20
Con la PNR de 60 y más años	2.943	54	143	569	1.726	431	20
Matrimonio o pareja con hijos	212.122	1.828	1.732	29.063	100.920	72.081	6.498
Sin otras personas	182.686	1.658	1.523	25.168	88.968	59.928	5.441
Con la PNR de menos de 35 años	24.124	447	199	2.296	14.102	6.188	892
Con la PNR entre 35 y 59 años	126.088	886	691	17.312	57.023	46.212	3.964
Con la PNR de 60 y más años	32.474	325	633	5.560	17.843	7.528	585
Con otras personas	29.436	170	209	3.895	11.952	12.153	1.057
Con la PNR de menos de 35 años	2.146	19	15	173	1.015	813	111
Con la PNR entre 35 y 59 años	19.958	96	88	2.590	7.589	8.858	737
Con la PNR de 60 y más años	7.332	55	106	1.132	3.348	2.482	209
Padre solo con hijos	2.790	88	109	402	1.482	640	69
Sin otras personas	2.034	76	90	296	1.116	406	50
Con otras personas	756	12	19	106	366	234	19
Madre sola con hijos	17.577	536	833	2.619	9.529	3.617	443
Sin otras personas	12.553	461	686	1.801	6.925	2.391	289
Con otras personas	5.024	75	147	818	2.604	1.226	154
Hogares con dos núcleos	15.148	131	123	1.872	6.208	6.226	588
Hogares con más de dos núcleos	376	3	2	36	100	211	24

12[8204]

Hogares clasificados por instalaciones de la vivienda, según superficie media de la vivienda por persona y tipo de hogar (en relación con el número, tipo de núcleo y edad de la persona de referencia), para cada zona metropolitana de residencia en 1991.

MUNICIPIO DE MADRID

	Total	Tipo de instalaciones de la vivienda					
		Sin instalaciones básicas (sin agua corriente o sin retrete o sin electricidad)	Con instalaciones básicas, sin baño	Con instalaciones básicas, con baño, sin agua caliente,	Con instalaciones básicas, baño, agua caliente, sin calefacción	Con instalaciones básicas, baño, agua caliente, calefacción, sin refrigeración	Con instalaciones básicas, baño, agua caliente, calefacción y refrigeración
DE 20 A 29 M² POR PERSONA	268.130	2.876	4.243	31.688	89.394	127.672	12.257
Hogares sin núcleos	19.357	1.170	1.898	3.004	8.319	4.398	568
Unipersonales	6.322	1.017	1.354	820	2.321	693	117
De menos de 35 años	1.243	113	64	122	661	227	56
De 35 a 59 años	1.580	185	178	225	692	259	41
De 60 y más años	3.499	719	1.112	473	968	207	20
Pluripersonales	13.035	153	544	2.184	5.998	3.705	451
Emparentados	8.577	111	461	1.637	3.946	2.182	240
Emparentados y no emparentados	4.458	42	83	547	2.052	1.523	211
Hogares con un núcleo	244.819	1.689	2.326	28.294	80.411	120.666	11.433
Matrimonio o pareja sin hijos	51.002	569	1.264	8.619	29.511	9.972	1.067
Sin otras personas	44.305	514	1.182	7.598	26.773	7.373	865
Con la PNR de menos de 35 años	9.348	67	39	927	5.722	2.119	454
Con la PNR entre 35 y 59 años	7.553	87	123	1.252	4.288	1.609	194
Con la PNR de 60 y más años	27.404	340	1.020	5.419	16.763	3.645	217
Con otras personas	6.697	55	82	1.021	2.738	2.599	202
Con la PNR de menos de 35 años	768	8	3	43	354	307	53
Con la PNR entre 35 y 59 años	1.825	9	11	271	683	788	63
Con la PNR de 60 y más años	4.104	38	68	707	1.701	1.504	86
Matrimonio o pareja con hijos	161.914	789	387	15.040	36.712	99.698	9.288
Sin otras personas	150.629	736	355	14.135	35.266	91.616	8.521
Con la PNR de menos de 35 años	25.757	159	30	1.576	7.382	14.562	2.048
Con la PNR entre 35 y 59 años	92.317	387	136	7.618	16.443	62.208	5.525
Con la PNR de 60 y más años	32.555	190	189	4.941	11.441	14.846	948
Con otras personas	11.285	53	32	905	1.446	8.082	767
Con la PNR de menos de 35 años	872	1	2	28	135	624	82
Con la PNR entre 35 y 59 años	7.061	33	12	482	712	5.295	527
Con la PNR de 60 y más años	3.352	19	18	395	599	2.163	158
Padre solo con hijos	4.569	56	91	663	2.033	1.586	140
Sin otras personas	3.851	48	80	552	1.808	1.255	108
Con otras personas	718	8	11	111	225	331	32
Madre sola con hijos	27.334	275	584	3.972	12.155	9.410	938
Sin otras personas	22.621	249	530	3.323	10.633	7.168	718
Con otras personas	4.713	26	54	649	1.522	2.242	220
Hogares con dos núcleos	3.908	17	18	389	659	2.573	252
Hogares con más de dos núcleos	46	-	1	1	5	35	4

12[8204]

Hogares clasificados por instalaciones de la vivienda, según superficie media de la vivienda por persona y tipo de hogar (en relación con el número, tipo de núcleo y edad de la persona de referencia), para cada zona metropolitana de residencia en 1991.

MUNICIPIO DE MADRID

	Total	Tipo de instalaciones de la vivienda					
		Sin instalaciones básicas (sin agua corriente o sin retrete o sin electricidad)	Con instalaciones básicas, sin baño	Con instalaciones básicas, con baño, sin agua caliente,	Con instalaciones básicas, baño, agua caliente, sin calefacción	Con instalaciones básicas, baño, agua caliente, calefacción, sin refrigeración	Con instalaciones básicas, baño, agua caliente, calefacción y refrigeración
DE 30 A 39 M² POR PERSONA	158.449	1.601	3.274	19.035	46.870	79.605	8.064
Hogares sin núcleos	25.072	884	2.418	3.930	10.102	6.893	845
Unipersonales	13.101	800	2.135	2.025	5.711	2.073	357
De menos de 35 años	2.328	78	87	215	1.290	526	132
De 35 a 59 años	3.470	113	233	543	1.512	901	168
De 60 y más años	7.303	609	1.815	1.267	2.909	646	57
Pluripersonales	11.971	84	283	1.905	4.391	4.820	488
Emparentados	8.409	53	240	1.467	3.062	3.294	293
Emparentados y no emparentados	3.562	31	43	438	1.329	1.526	195
Hogares con un núcleo	132.549	711	851	15.051	36.684	72.109	7.143
Matrimonio o pareja sin hijos	55.363	317	493	8.675	24.031	20.122	1.725
Sin otras personas	52.305	303	469	8.316	23.565	18.089	1.563
Con la PNR de menos de 35 años	11.121	67	18	883	4.894	4.571	688
Con la PNR entre 35 y 59 años	9.574	51	47	1.399	3.832	3.856	389
Con la PNR de 60 y más años	31.610	185	404	6.034	14.839	9.662	486
Con otras personas	3.058	14	24	359	466	2.033	162
Con la PNR de menos de 35 años	288	-	1	15	54	183	35
Con la PNR entre 35 y 59 años	856	5	5	81	99	621	45
Con la PNR de 60 y más años	1.914	9	18	263	313	1.229	82
Matrimonio o pareja con hijos	52.189	236	83	2.986	4.105	40.455	4.324
Sin otras personas	49.633	227	83	2.845	3.959	38.454	4.065
Con la PNR de menos de 35 años	8.114	42	5	224	724	6.239	880
Con la PNR entre 35 y 59 años	29.192	132	29	1.224	1.735	23.513	2.559
Con la PNR de 60 y más años	12.327	53	49	1.397	1.500	8.702	626
Con otras personas	2.556	9	-	141	146	2.001	259
Con la PNR de menos de 35 años	133	1	-	1	9	101	21
Con la PNR entre 35 y 59 años	1.653	4	-	54	77	1.326	192
Con la PNR de 60 y más años	770	4	-	86	60	574	46
Padre solo con hijos	3.670	16	27	490	1.213	1.747	177
Sin otras personas	3.342	13	26	463	1.171	1.519	150
Con otras personas	328	3	1	27	42	228	27
Madre sola con hijos	21.327	142	248	2.900	7.335	9.785	917
Sin otras personas	19.322	127	227	2.682	7.032	8.450	804
Con otras personas	2.005	15	21	218	303	1.335	113
Hogares con dos núcleos	806	6	5	54	79	593	69
Hogares con más de dos núcleos	22	-	-	-	5	10	7

12[8204]

Hogares clasificados por instalaciones de la vivienda, según superficie media de la vivienda por persona y tipo de hogar (en relación con el número, tipo de núcleo y edad de la persona de referencia), para cada zona metropolitana de residencia en 1991.

MUNICIPIO DE MADRID

	Total	Tipo de instalaciones de la vivienda					
		Sin instalaciones básicas (sin agua corriente o sin retrete o sin electricidad)	Con instalaciones básicas, sin baño	Con instalaciones básicas, con baño, sin agua caliente,	Con instalaciones básicas, baño, agua caliente, sin calefacción	Con instalaciones básicas, baño, agua caliente, calefacción, sin refrigeración	Con instalaciones básicas, baño, agua caliente, calefacción y refrigeración
DE 40 A 49 M² POR PERSONA	90.484	959	2.442	11.262	23.246	47.629	4.946
Hogares sin núcleos	31.210	671	2.141	5.195	13.696	8.468	1.039
Unipersonales	24.212	624	2.032	4.120	12.250	4.494	692
De menos de 35 años	3.703	73	80	370	1.971	959	250
De 35 a 59 años	6.466	141	243	1.014	2.865	1.910	293
De 60 y más años	14.043	410	1.709	2.736	7.414	1.625	149
Pluripersonales	6.998	47	109	1.075	1.446	3.974	347
Emparentados	5.101	34	87	843	1.047	2.857	233
Emparentados y no emparentados	1.897	13	22	232	399	1.117	114
Hogares con un núcleo	58.986	287	299	6.045	9.530	38.953	3.872
Matrimonio o pareja sin hijos	32.584	153	181	3.857	6.404	20.417	1.572
Sin otras personas	31.814	152	177	3.776	6.349	19.845	1.515
Con la PNR de menos de 35 años	6.816	30	13	283	1.145	4.727	618
Con la PNR entre 35 y 59 años	6.947	29	20	662	1.064	4.767	405
Con la PNR de 60 y más años	18.051	93	144	2.831	4.140	10.351	492
Con otras personas	770	1	4	81	55	572	57
Con la PNR de menos de 35 años	43	1	-	1	6	28	7
Con la PNR entre 35 y 59 años	183	-	1	8	11	151	12
Con la PNR de 60 y más años	544	-	3	72	38	393	38
Matrimonio o pareja con hijos	12.705	55	13	517	530	10.035	1.555
Sin otras personas	11.742	49	12	484	484	9.326	1.387
Con la PNR de menos de 35 años	1.108	11	1	19	53	861	163
Con la PNR entre 35 y 59 años	7.245	25	4	184	246	5.827	959
Con la PNR de 60 y más años	3.389	13	7	281	185	2.638	265
Con otras personas	963	6	1	33	46	709	168
Con la PNR de menos de 35 años	49	-	-	-	4	33	12
Con la PNR entre 35 y 59 años	567	3	1	12	22	411	118
Con la PNR de 60 y más años	347	3	-	21	20	265	38
Padre solo con hijos	1.974	13	17	196	386	1.238	124
Sin otras personas	1.870	12	16	187	383	1.165	107
Con otras personas	104	1	1	9	3	73	17
Madre sola con hijos	11.723	66	88	1.475	2.210	7.263	621
Sin otras personas	11.127	62	87	1.404	2.166	6.824	584
Con otras personas	596	4	1	71	44	439	37
Hogares con dos núcleos	280	-	2	22	20	203	33
Hogares con más de dos núcleos	8	1	-	-	-	5	2

12[8204]

Hogares clasificados por instalaciones de la vivienda, según superficie media de la vivienda por persona y tipo de hogar (en relación con el número, tipo de núcleo y edad de la persona de referencia), para cada zona metropolitana de residencia en 1991.

MUNICIPIO DE MADRID

	Total	Tipo de instalaciones de la vivienda					
		Sin instalaciones básicas (sin agua corriente o sin retrete o sin electricidad)	Con instalaciones básicas, sin baño	Con instalaciones básicas, con baño, sin agua caliente,	Con instalaciones básicas, baño, agua caliente, sin calefacción	Con instalaciones básicas, baño, agua caliente, calefacción, sin refrigeración	Con instalaciones básicas, baño, agua caliente, calefacción y refrigeración
DE 50 Y MAS M² POR PERSONA	170.050	1.579	3.864	23.118	44.394	86.954	10.141
Hogares sin núcleo	126.771	1.365	3.707	19.824	41.303	55.163	5.409
Unipersonales	119.649	1.336	3.615	18.865	40.479	50.474	4.880
De menos de 35 años	15.929	190	157	1.396	5.932	7.022	1.232
De 35 a 59 años	32.131	288	390	4.251	8.814	16.414	1.974
De 60 y más años	71.589	858	3.068	13.218	25.733	27.038	1.674
Pluripersonales	7.122	29	92	959	824	4.689	529
Emparentados	4.454	19	73	684	560	2.854	264
Emparentados y no emparentados	2.668	10	19	275	264	1.835	265
Hogares con un núcleo	42.968	213	156	3.280	3.074	31.574	4.671
Matrimonio o pareja sin hijos	21.799	109	88	1.820	1.724	16.102	1.956
Sin otras personas	20.754	107	85	1.739	1.655	15.344	1.824
Con la PNR de menos de 35 años	3.111	25	3	87	263	2.278	455
Con la PNR entre 35 y 59 años	5.344	25	8	206	294	4.160	651
Con la PNR de 60 y más años	12.299	57	74	1.446	1.098	8.906	718
Con otras personas	1.045	2	3	81	69	758	132
Con la PNR de menos de 35 años	39	-	-	2	7	23	7
Con la PNR entre 35 y 59 años	203	1	-	8	13	150	31
Con la PNR de 60 y más años	803	1	3	71	49	585	94
Matrimonio o pareja con hijos	10.076	44	8	367	406	7.476	1.775
Sin otras personas	9.081	37	7	338	375	6.776	1.548
Con la PNR de menos de 35 años	635	5	-	16	45	425	144
Con la PNR entre 35 y 59 años	5.253	22	4	110	190	3.909	1.018
Con la PNR de 60 y más años	3.193	10	3	212	140	2.442	386
Con otras personas	995	7	1	29	31	700	227
Con la PNR de menos de 35 años	36	-	-	-	1	24	11
Con la PNR entre 35 y 59 años	534	5	-	5	9	374	141
Con la PNR de 60 y más años	425	2	1	24	21	302	75
Padre solo con hijos	1.761	14	8	142	141	1.277	179
Sin otras personas	1.598	13	6	130	129	1.168	152
Con otras personas	163	1	2	12	12	109	27
Madre sola con hijos	9.332	46	52	951	803	6.719	761
Sin otras personas	8.608	43	50	895	754	6.182	684
Con otras personas	724	3	2	56	49	537	77
Hogares con dos núcleos	302	1	1	14	17	211	58
Hogares con más de dos núcleos	9	-	-	-	-	6	3

12[8204]

Hogares clasificados por instalaciones de la vivienda, según superficie media de la vivienda por persona y tipo de hogar (en relación con el número, tipo de núcleo y edad de la persona de referencia), para cada zona metropolitana de residencia en 1991.

CORONA METROPOLITANA

	Total	Tipo de instalaciones de la vivienda					
		Sin instalaciones básicas (sin agua corriente o sin retrete o sin electricidad)	Con instalaciones básicas, sin baño	Con instalaciones básicas, con baño, sin agua caliente,	Con instalaciones básicas, baño, agua caliente, sin calefacción	Con instalaciones básicas, baño, agua caliente, calefacción, sin refrigeración	Con instalaciones básicas, baño, agua caliente, calefacción y refrigeración

SUPERFICIE MEDIA DE LA VIVIENDA POR PERSONA
TIPO DE HOGAR

TOTAL	438.862	3.450	1.254	48.494	158.476	206.451	20.737
Hogares sin núcleo	32.520	588	467	4.523	14.116	11.835	991
Unipersonales	27.179	519	436	3.861	11.873	9.683	807
De menos de 35 años	5.512	58	12	532	2.054	2.537	319
De 35 a 59 años	8.366	117	42	1.093	3.054	3.782	278
De 60 y más años	13.301	344	382	2.236	6.765	3.364	210
Pluripersonales	5.341	69	31	662	2.243	2.152	184
Emparentados	3.530	47	27	482	1.506	1.356	112
Emparentados y no emparentados	1.811	22	4	180	737	796	72
Hogares con un núcleo	397.566	2.774	757	43.008	140.860	190.850	19.317
Matrimonio o pareja sin hijos	62.224	586	284	7.399	24.227	26.981	2.747
Sin otras personas	58.169	525	269	6.865	22.649	25.274	2.587
Con la PNR de menos de 35 años	22.963	134	7	1.809	7.327	12.029	1.657
Con la PNR entre 35 y 59 años	13.142	86	35	1.603	4.659	6.249	510
Con la PNR de 60 y más años	22.064	305	227	3.453	10.663	6.996	420
Con otras personas	4.055	61	15	534	1.578	1.707	160
Con la PNR de menos de 35 años	804	9	-	79	310	356	50
Con la PNR entre 35 y 59 años	1.575	19	7	220	564	705	60
Con la PNR de 60 y más años	1.676	33	8	235	704	646	50
Matrimonio o pareja con hijos	307.865	1.896	337	32.271	105.488	152.554	15.319
Sin otras personas	284.141	1.749	303	29.726	97.499	140.804	14.060
Con la PNR de menos de 35 años	63.890	441	57	4.906	20.776	33.406	4.304
Con la PNR entre 35 y 59 años	202.550	1.132	183	22.467	68.562	101.052	9.154
Con la PNR de 60 y más años	17.701	176	63	2.353	8.161	6.346	602
Con otras personas	23.724	147	34	2.545	7.989	11.750	1.259
Con la PNR de menos de 35 años	2.780	25	5	226	916	1.431	177
Con la PNR entre 35 y 59 años	18.805	107	20	2.079	6.163	9.449	987
Con la PNR de 60 y más años	2.139	15	9	240	910	870	95
Padre solo con hijos	4.149	47	24	510	1.752	1.635	181
Sin otras personas	3.660	40	22	462	1.566	1.415	155
Con otras personas	489	7	2	48	186	220	26
Madre sola con hijos	23.328	245	112	2.828	9.393	9.680	1.070
Sin otras personas	20.310	208	94	2.479	8.218	8.390	921
Con otras personas	3.018	37	18	349	1.175	1.290	149
Hogares con dos núcleos	8.501	81	26	930	3.376	3.672	416
Hogares con más de dos núcleos	275	7	4	33	124	94	13

12[8204]

Hogares clasificados por instalaciones de la vivienda, según superficie media de la vivienda por persona y tipo de hogar (en relación con el número, tipo de núcleo y edad de la persona de referencia), para cada zona metropolitana de residencia en 1991.

CORONA METROPOLITANA

	Total	Tipo de instalaciones de la vivienda					
		Sin instalaciones básicas (sin agua corriente o sin retrete o sin electricidad)	Con instalaciones básicas, sin baño	Con instalaciones básicas, con baño, sin agua caliente,	Con instalaciones básicas, baño, agua caliente, sin calefacción	Con instalaciones básicas, baño, agua caliente, calefacción, sin refrigeración	Con instalaciones básicas, baño, agua caliente, calefacción y refrigeración
HASTA 10 M² POR PERSONA	6.696	257	94	1.024	4.188	1.004	129
Hogares sin núcleos	31	17	2	1	6	5	-
Unipersonales	7	6	-	-	1	-	-
De menos de 35 años	2	1	-	-	1	-	-
De 35 a 59 años	4	4	-	-	-	-	-
De 60 y más años	1	1	-	-	-	-	-
Pluripersonales	24	11	2	1	5	5	-
Emparentados	8	1	2	1	3	1	-
Emparentados y no emparentados	16	10	-	-	2	4	-
Hogares con un núcleo	5.540	214	77	858	3.495	787	109
Matrimonio o pareja sin hijos	22	7	4	2	9	-	-
Sin otras personas	12	6	2	-	4	-	-
Con la PNR de menos de 35 años	3	2	-	-	1	-	-
Con la PNR entre 35 y 59 años	1	1	-	-	-	-	-
Con la PNR de 60 y más años	8	3	2	-	3	-	-
Con otras personas	10	1	2	2	5	-	-
Con la PNR de menos de 35 años	2	-	-	-	2	-	-
Con la PNR entre 35 y 59 años	5	-	2	2	1	-	-
Con la PNR de 60 y más años	3	1	-	-	2	-	-
Matrimonio o pareja con hijos	5.306	187	63	842	3.368	742	104
Sin otras personas	4.123	157	54	645	2.638	551	78
Con la PNR de menos de 35 años	243	41	7	28	138	23	6
Con la PNR entre 35 y 59 años	3.690	102	36	583	2.398	506	65
Con la PNR de 60 y más años	190	14	11	34	102	22	7
Con otras personas	1.183	30	9	197	730	191	26
Con la PNR de menos de 35 años	58	4	2	6	33	10	3
Con la PNR entre 35 y 59 años	1.055	24	6	181	653	170	21
Con la PNR de 60 y más años	70	2	1	10	44	11	2
Padre solo con hijos	32	4	2	1	17	7	1
Sin otras personas	24	2	2	1	14	4	1
Con otras personas	8	2	-	-	3	3	-
Madre sola con hijos	180	16	8	13	101	38	4
Sin otras personas	124	16	4	7	69	24	4
Con otras personas	56	-	4	6	32	14	-
Hogares con dos núcleos	1.005	21	13	146	622	186	17
Hogares con más de dos núcleos	120	5	2	19	65	26	3

12[8204]

Hogares clasificados por instalaciones de la vivienda, según superficie media de la vivienda por persona y tipo de hogar (en relación con el número, tipo de núcleo y edad de la persona de referencia), para cada zona metropolitana de residencia en 1991.

CORONA METROPOLITANA

	Total	Tipo de instalaciones de la vivienda					
		Sin instalaciones básicas (sin agua corriente o sin retrete o sin electricidad)	Con instalaciones básicas, sin baño	Con instalaciones básicas, con baño, sin agua caliente,	Con instalaciones básicas, baño, agua caliente, sin calefacción	Con instalaciones básicas, baño, agua caliente, calefacción, sin refrigeración	Con instalaciones básicas, baño, agua caliente, calefacción y refrigeración
DE 10 A 19 M² POR PERSONA	145.770	1.008	253	20.520	68.569	50.465	4.955
Hogares sin núcleos	420	17	6	58	226	97	16
Unipersonales	26	10	4	2	9	1	-
De menos de 35 años	3	-	-	-	3	-	-
De 35 a 59 años	9	4	-	1	3	1	-
De 60 y más años	14	6	4	1	3	-	-
Pluripersonales	394	7	2	56	217	96	16
Emparentados	204	6	1	34	118	38	7
Emparentados y no emparentados	190	1	1	22	99	58	9
Hogares con un núcleo	139.604	945	235	19.754	65.848	48.111	4.711
Matrimonio o pareja sin hijos	991	58	32	161	544	171	25
Sin otras personas	361	40	27	50	169	64	11
Con la PNR de menos de 35 años	94	5	2	12	48	24	3
Con la PNR entre 35 y 59 años	70	8	5	5	31	17	4
Con la PNR de 60 y más años	197	27	20	33	90	23	4
Con otras personas	630	18	5	111	375	107	14
Con la PNR de menos de 35 años	112	1	-	13	67	24	7
Con la PNR entre 35 y 59 años	235	5	1	51	137	36	5
Con la PNR de 60 y más años	283	12	4	47	171	47	2
Matrimonio o pareja con hijos	133.946	817	167	18.878	62.806	46.746	4.532
Sin otras personas	118.360	736	151	16.855	56.452	40.274	3.892
Con la PNR de menos de 35 años	16.178	128	26	1.799	7.737	5.781	707
Con la PNR entre 35 y 59 años	96.784	543	100	14.202	45.503	33.360	3.076
Con la PNR de 60 y más años	5.398	65	25	854	3.212	1.133	109
Con otras personas	15.586	81	16	2.023	6.354	6.472	640
Con la PNR de menos de 35 años	1.726	11	1	171	722	728	93
Con la PNR entre 35 y 59 años	12.608	61	10	1.680	4.968	5.374	515
Con la PNR de 60 y más años	1.252	9	5	172	664	370	32
Padre solo con hijos	647	11	12	112	369	123	20
Sin otras personas	479	9	10	84	277	88	11
Con otras personas	168	2	2	28	92	35	9
Madre sola con hijos	4.020	59	24	603	2.129	1.071	134
Sin otras personas	2.953	47	16	447	1.588	762	93
Con otras personas	1.067	12	8	156	541	309	41
Hogares con dos núcleos	5.617	44	10	695	2.438	2.208	222
Hogares con más de dos núcleos	129	2	2	13	57	49	6

12[8204]

Hogares clasificados por instalaciones de la vivienda, según superficie media de la vivienda por persona y tipo de hogar (en relación con el número, tipo de núcleo y edad de la persona de referencia), para cada zona metropolitana de residencia en 1991.

CORONA METROPOLITANA

	Total	Tipo de instalaciones de la vivienda					
		Sin instalaciones básicas (sin agua corriente o sin retrete o sin electricidad)	Con instalaciones básicas, sin baño	Con instalaciones básicas, con baño, sin agua caliente,	Con instalaciones básicas, baño, agua caliente, sin calefacción	Con instalaciones básicas, baño, agua caliente, calefacción, sin refrigeración	Con instalaciones básicas, baño, agua caliente, calefacción y refrigeración
DE 20 A 29 M² POR PERSONA	143.307	965	255	14.146	45.289	75.467	7.185
Hogares sin núcleos	1.379	46	27	215	714	345	32
Unipersonales	143	31	21	19	48	21	3
De menos de 35 años	25	3	-	3	11	6	2
De 35 a 59 años	43	8	5	6	14	10	-
De 60 y más años	75	20	16	10	23	5	1
Pluripersonales	1.236	15	6	196	666	324	29
Emparentados	775	10	4	145	419	180	17
Emparentados y no emparentados	461	5	2	51	247	144	12
Hogares con un núcleo	140.663	905	226	13.855	44.310	74.299	7.068
Matrimonio o pareja sin hijos	8.970	143	100	1.521	5.284	1.766	156
Sin otras personas	6.703	116	93	1.186	4.266	953	89
Con la PNR de menos de 35 años	1.701	19	2	228	1.063	347	42
Con la PNR entre 35 y 59 años	1.402	15	15	270	893	195	14
Con la PNR de 60 y más años	3.600	82	76	688	2.310	411	33
Con otras personas	2.267	27	7	335	1.018	813	67
Con la PNR de menos de 35 años	485	6	-	48	207	198	26
Con la PNR entre 35 y 59 años	856	10	4	139	368	312	23
Con la PNR de 60 y más años	926	11	3	148	443	303	18
Matrimonio o pareja con hijos	122.853	674	77	11.162	34.990	69.350	6.600
Sin otras personas	118.146	645	71	10.867	34.218	66.071	6.274
Con la PNR de menos de 35 años	35.253	204	17	2.688	11.353	18.605	2.386
Con la PNR entre 35 y 59 años	74.303	368	34	6.927	18.709	44.636	3.629
Con la PNR de 60 y más años	8.590	73	20	1.252	4.156	2.830	259
Con otras personas	4.707	29	6	295	772	3.279	326
Con la PNR de menos de 35 años	819	9	-	47	153	552	58
Con la PNR entre 35 y 59 años	3.310	18	3	196	450	2.416	227
Con la PNR de 60 y más años	578	2	3	52	169	311	41
Padre solo con hijos	1.289	11	4	170	635	432	37
Sin otras personas	1.081	9	4	151	555	328	34
Con otras personas	208	2	-	19	80	104	3
Madre sola con hijos	7.551	77	45	1.002	3.401	2.751	275
Sin otras personas	6.261	59	42	852	2.887	2.196	225
Con otras personas	1.290	18	3	150	514	555	50
Hogares con dos núcleos	1.254	14	2	76	263	815	84
Hogares con más de dos núcleos	11	-	-	-	2	8	1

12[8204]

Hogares clasificados por instalaciones de la vivienda, según superficie media de la vivienda por persona y tipo de hogar (en relación con el número, tipo de núcleo y edad de la persona de referencia), para cada zona metropolitana de residencia en 1991.

CORONA METROPOLITANA

	Total	Tipo de instalaciones de la vivienda					
		Sin instalaciones básicas (sin agua corriente o sin retrete o sin electricidad)	Con instalaciones básicas, sin baño	Con instalaciones básicas, con baño, sin agua caliente,	Con instalaciones básicas, baño, agua caliente, sin calefacción	Con instalaciones básicas, baño, agua caliente, calefacción, sin refrigeración	Con instalaciones básicas, baño, agua caliente, calefacción y refrigeración
DE 30 A 39 M² POR PERSONA	63.618	459	171	6.005	19.580	34.023	3.380
Hogares sin núcleos	2.169	56	52	304	1.025	687	45
Unipersonales	386	38	40	51	168	80	9
De menos de 35 años	71	3	3	10	30	17	8
De 35 a 59 años	94	6	5	7	43	32	1
De 60 y más años	221	29	32	34	95	31	-
Pluripersonales	1.783	18	12	253	857	607	36
Emparentados	1.247	15	11	188	624	385	24
Emparentados y no emparentados	536	3	1	65	233	222	12
Hogares con un núcleo	61.180	401	118	5.693	18.529	33.132	3.307
Matrimonio o pareja sin hijos	24.214	182	72	3.573	11.967	7.697	723
Sin otras personas	23.420	171	72	3.496	11.821	7.168	692
Con la PNR de menos de 35 años	8.517	47	-	880	3.740	3.383	467
Con la PNR entre 35 y 59 años	4.907	25	8	801	2.441	1.532	100
Con la PNR de 60 y más años	9.996	99	64	1.815	5.640	2.253	125
Con otras personas	794	11	-	77	146	529	31
Con la PNR de menos de 35 años	163	2	-	18	30	103	10
Con la PNR entre 35 y 59 años	331	2	-	23	52	245	9
Con la PNR de 60 y más años	300	7	-	36	64	181	12
Matrimonio o pareja con hijos	29.700	157	25	1.187	3.536	22.522	2.273
Sin otras personas	28.723	153	23	1.166	3.464	21.727	2.190
Con la PNR de menos de 35 años	9.997	53	5	367	1.416	7.214	942
Con la PNR entre 35 y 59 años	16.433	82	11	628	1.504	13.084	1.124
Con la PNR de 60 y más años	2.293	18	7	171	544	1.429	124
Con otras personas	977	4	2	21	72	795	83
Con la PNR de menos de 35 años	90	-	1	2	6	75	6
Con la PNR entre 35 y 59 años	783	2	1	15	47	647	71
Con la PNR de 60 y más años	104	2	-	4	19	73	6
Padre solo con hijos	1.083	10	2	147	478	406	40
Sin otras personas	1.021	9	2	146	469	362	33
Con otras personas	62	1	-	1	9	44	7
Madre sola con hijos	6.183	52	19	786	2.548	2.507	271
Sin otras personas	5.785	45	18	759	2.476	2.245	242
Con otras personas	398	7	1	27	72	262	29
Hogares con dos núcleos	264	2	1	7	26	202	26
Hogares con más de dos núcleos	5	-	-	1	-	2	2

12[8204]

Hogares clasificados por instalaciones de la vivienda, según superficie media de la vivienda por persona y tipo de hogar (en relación con el número, tipo de núcleo y edad de la persona de referencia), para cada zona metropolitana de residencia en 1991.

CORONA METROPOLITANA

	Total	Tipo de instalaciones de la vivienda					
		Sin instalaciones básicas (sin agua corriente o sin retrete o sin electricidad)	Con instalaciones básicas, sin baño	Con instalaciones básicas, con baño, sin agua caliente,	Con instalaciones básicas, baño, agua caliente, sin calefacción	Con instalaciones básicas, baño, agua caliente, calefacción, sin refrigeración	Con instalaciones básicas, baño, agua caliente, calefacción y refrigeración
DE 40 A 49 M² POR PERSONA	32.887	263	138	2.708	8.350	19.441	1.987
Hogares sin núcleos	2.600	87	80	362	1.146	853	72
Unipersonales	1.314	75	74	234	721	192	18
De menos de 35 años	194	7	5	19	107	49	7
De 35 a 59 años	358	23	12	64	180	73	6
De 60 y más años	762	45	57	151	434	70	5
Pluripersonales	1.286	12	6	128	425	661	54
Emparentados	902	9	6	93	291	466	37
Emparentados y no emparentados	384	3	-	35	134	195	17
Hogares con un núcleo	30.182	176	58	2.343	7.196	18.504	1.905
Matrimonio o pareja sin hijos	19.698	122	45	1.815	5.579	11.032	1.105
Sin otras personas	19.550	120	44	1.811	5.563	10.921	1.091
Con la PNR de menos de 35 años	9.365	47	2	591	2.245	5.713	767
Con la PNR entre 35 y 59 años	4.326	25	5	460	1.117	2.536	183
Con la PNR de 60 y más años	5.859	48	37	760	2.201	2.672	141
Con otras personas	148	2	1	4	16	111	14
Con la PNR de menos de 35 años	22	-	-	-	1	17	4
Con la PNR entre 35 y 59 años	53	1	-	3	3	40	6
Con la PNR de 60 y más años	73	1	1	1	12	54	4
Matrimonio o pareja con hijos	6.394	26	4	113	406	5.261	584
Sin otras personas	5.914	25	4	110	372	4.877	526
Con la PNR de menos de 35 años	1.118	6	2	12	76	895	127
Con la PNR entre 35 y 59 años	4.309	16	2	73	226	3.627	365
Con la PNR de 60 y más años	487	3	-	25	70	355	34
Con otras personas	480	1	-	3	34	384	58
Con la PNR de menos de 35 años	33	1	-	-	1	28	3
Con la PNR entre 35 y 59 años	403	-	-	2	28	323	50
Con la PNR de 60 y más años	44	-	-	1	5	33	5
Padre solo con hijos	630	5	2	59	210	325	29
Sin otras personas	621	5	2	59	210	317	28
Con otras personas	9	-	-	-	-	8	1
Madre sola con hijos	3.460	23	7	356	1.001	1.886	187
Sin otras personas	3.383	23	7	348	997	1.824	184
Con otras personas	77	-	-	8	4	62	3
Hogares con dos núcleos	103	-	-	3	8	82	10
Hogares con más de dos núcleos	2	-	-	-	-	2	-

12[8204]

Hogares clasificados por instalaciones de la vivienda, según superficie media de la vivienda por persona y tipo de hogar (en relación con el número, tipo de núcleo y edad de la persona de referencia), para cada zona metropolitana de residencia en 1991.

CORONA METROPOLITANA

	Total	Tipo de instalaciones de la vivienda					
		Sin instalaciones básicas (sin agua corriente o sin retrete o sin electricidad)	Con instalaciones básicas, sin baño	Con instalaciones básicas, con baño, sin agua caliente,	Con instalaciones básicas, baño, agua caliente, sin calefacción	Con instalaciones básicas, baño, agua caliente, calefacción, sin refrigeración	Con instalaciones básicas, baño, agua caliente, calefacción y refrigeración
DE 50 Y MAS M² POR PERSONA	46.584	498	343	4.091	12.500	26.051	3.101
Hogares sin núcleo	25.921	365	300	3.583	10.999	9.848	826
Unipersonales	25.303	359	297	3.555	10.926	9.389	777
De menos de 35 años	5.217	44	4	500	1.902	2.465	302
De 35 a 59 años	7.858	72	20	1.015	2.814	3.666	271
De 60 y más años	12.228	243	273	2.040	6.210	3.258	204
Pluripersonales	618	6	3	28	73	459	49
Emparentados	394	6	3	21	51	286	27
Emparentados y no emparentados	224	-	-	7	22	173	22
Hogares con un núcleo	20.397	133	43	505	1.482	16.017	2.217
Matrimonio o pareja sin hijos	8.329	74	31	327	844	6.315	738
Sin otras personas	8.123	72	31	322	826	6.168	704
Con la PNR de menos de 35 años	3.283	14	1	98	230	2.562	378
Con la PNR entre 35 y 59 años	2.436	12	2	67	177	1.969	209
Con la PNR de 60 y más años	2.404	46	28	157	419	1.637	117
Con otras personas	206	2	-	5	18	147	34
Con la PNR de menos de 35 años	20	-	-	-	3	14	3
Con la PNR entre 35 y 59 años	95	1	-	2	3	72	17
Con la PNR de 60 y más años	91	1	-	3	12	61	14
Matrimonio o pareja con hijos	9.666	35	1	89	382	7.933	1.226
Sin otras personas	8.875	33	-	83	355	7.304	1.100
Con la PNR de menos de 35 años	1.101	9	-	12	56	888	136
Con la PNR entre 35 y 59 años	7.031	21	-	54	222	5.839	895
Con la PNR de 60 y más años	743	3	-	17	77	577	69
Con otras personas	791	2	1	6	27	629	126
Con la PNR de menos de 35 años	54	-	1	-	1	38	14
Con la PNR entre 35 y 59 años	646	2	-	5	17	519	103
Con la PNR de 60 y más años	91	-	-	1	9	72	9
Padre solo con hijos	468	6	2	21	43	342	54
Sin otras personas	434	6	2	21	41	316	48
Con otras personas	34	-	-	-	2	26	6
Madre sola con hijos	1.934	18	9	68	213	1.427	199
Sin otras personas	1.804	18	7	66	201	1.339	173
Con otras personas	130	-	2	2	12	88	26
Hogares con dos núcleos	258	-	-	3	19	179	57
Hogares con más de dos núcleos	8	-	-	-	-	7	1

12[8204]

Hogares clasificados por instalaciones de la vivienda, según superficie media de la vivienda por persona y tipo de hogar (en relación con el número, tipo de núcleo y edad de la persona de referencia), para cada zona metropolitana de residencia en 1991.

MUNICIPIOS NO METROPOLITANOS

	Total	Tipo de instalaciones de la vivienda					
		Sin instalaciones básicas (sin agua corriente o sin retrete o sin electricidad)	Con instalaciones básicas, sin baño	Con instalaciones básicas, con baño, sin agua caliente,	Con instalaciones básicas, baño, agua caliente, sin calefacción	Con instalaciones básicas, baño, agua caliente, calefacción, sin refrigeración	Con instalaciones básicas, baño, agua caliente, calefacción y refrigeración

SUPERFICIE MEDIA DE LA VIVIENDA POR PERSONA

TIPO DE HOGAR

TOTAL	105.599	2.867	3.312	5.009	47.361	42.972	4.078
Hogares sin núcleos	13.848	1.025	1.534	1.135	6.537	3.373	244
Unipersonales	12.179	915	1.386	1.004	5.784	2.887	203
De menos de 35 años	1.650	47	26	78	826	587	86
De 35 a 59 años	2.905	142	152	215	1.263	1.081	52
De 60 y más años	7.624	726	1.208	711	3.695	1.210	65
Pluripersonales	1.669	110	148	131	753	486	41
Emparentados	1.279	91	130	104	587	340	27
Emparentados y no emparentados	390	19	18	27	166	146	14
Hogares con un núcleo	89.102	1.756	1.728	3.769	39.598	38.503	3.748
Matrimonio o pareja sin hijos	20.008	556	842	1.098	9.426	7.457	629
Sin otras personas	18.734	516	809	1.026	8.837	6.952	594
Con la PNR de menos de 35 años	4.940	46	17	153	2.122	2.281	321
Con la PNR entre 35 y 59 años	3.385	67	42	161	1.388	1.624	103
Con la PNR de 60 y más años	10.409	403	750	712	5.327	3.047	170
Con otras personas	1.274	40	33	72	589	505	35
Con la PNR de menos de 35 años	137	3	-	10	66	53	5
Con la PNR entre 35 y 59 años	370	15	6	23	131	178	17
Con la PNR de 60 y más años	767	22	27	39	392	274	13
Matrimonio o pareja con hijos	61.960	958	597	2.311	26.634	28.563	2.897
Sin otras personas	57.104	873	540	2.126	24.563	26.315	2.687
Con la PNR de menos de 35 años	14.506	164	68	432	6.481	6.435	926
Con la PNR entre 35 y 59 años	35.536	477	288	1.344	14.316	17.521	1.590
Con la PNR de 60 y más años	7.062	232	184	350	3.766	2.359	171
Con otras personas	4.856	85	57	185	2.071	2.248	210
Con la PNR de menos de 35 años	543	7	5	16	221	261	33
Con la PNR entre 35 y 59 años	3.487	52	29	132	1.420	1.704	150
Con la PNR de 60 y más años	826	26	23	37	430	283	27
Padre solo con hijos	1.330	56	82	68	654	454	36
Sin otras personas	1.207	50	56	63	591	414	33
Con otras personas	123	6	6	5	63	40	3
Madre sola con hijos	5.804	186	227	292	2.884	2.029	186
Sin otras personas	5.111	167	212	265	2.542	1.760	165
Con otras personas	693	19	15	27	342	269	21
Hogares con dos núcleos	2.531	77	46	98	1.184	1.041	85
Hogares con más de dos núcleos	118	9	4	7	42	55	1

12[8204]

Hogares clasificados por instalaciones de la vivienda, según superficie media de la vivienda por persona y tipo de hogar (en relación con el número, tipo de núcleo y edad de la persona de referencia), para cada zona metropolitana de residencia en 1991.

MUNICIPIOS NO METROPOLITANOS

	Total	Tipo de instalaciones de la vivienda					
		Sin instalaciones básicas (sin agua corriente o sin retrete o sin electricidad)	Con instalaciones básicas, sin baño	Con instalaciones básicas, con baño, sin agua caliente,	Con instalaciones básicas, baño, agua caliente, sin calefacción	Con instalaciones básicas, baño, agua caliente, calefacción, sin refrigeración	Con instalaciones básicas, baño, agua caliente, calefacción y refrigeración
HASTA 10 M² POR PERSONA	1.506	139	113	99	880	246	29
Hogares sin núcleos	35	16	4	4	9	2	-
Unipersonales	18	12	2	1	2	1	-
De menos de 35 años	2	1	-	-	-	1	-
De 35 a 59 años	6	5	-	1	-	-	-
De 60 y más años	10	6	2	-	2	-	-
Pluripersonales	17	4	2	3	7	1	-
Emparentados	3	1	1	1	-	-	-
Emparentados y no emparentados	14	3	1	2	7	1	-
Hogares con un núcleo	1.167	102	91	80	681	187	26
Matrimonio o pareja sin hijos	17	7	4	3	2	1	-
Sin otras personas	11	7	2	1	1	-	-
Con la PNR de menos de 35 años	1	1	-	-	-	-	-
Con la PNR entre 35 y 59 años	3	3	-	-	-	-	-
Con la PNR de 60 y más años	7	3	2	1	1	-	-
Con otras personas	6	-	2	2	1	1	-
Con la PNR de 60 y más años	6	-	2	2	1	1	-
Matrimonio o pareja con hijos	1.083	82	77	72	645	181	26
Sin otras personas	878	76	66	56	513	146	21
Con la PNR de menos de 35 años	118	18	10	8	62	15	5
Con la PNR entre 35 y 59 años	680	46	49	42	410	118	15
Con la PNR de 60 y más años	80	12	7	6	41	13	1
Con otras personas	205	6	11	16	132	35	5
Con la PNR de menos de 35 años	21	-	-	3	14	2	2
Con la PNR entre 35 y 59 años	164	5	8	10	109	29	3
Con la PNR de 60 y más años	20	1	3	3	9	4	-
Padre solo con hijos	15	5	2	-	7	1	-
Sin otras personas	10	2	1	-	6	1	-
Con otras personas	5	3	1	-	1	-	-
Madre sola con hijos	52	8	8	5	27	4	-
Sin otras personas	35	8	8	4	13	2	-
Con otras personas	17	-	-	1	14	2	-
Hogares con dos núcleos	266	15	14	12	175	47	3
Hogares con más de dos núcleos	38	6	4	3	15	10	-

12[8204]

Hogares clasificados por instalaciones de la vivienda, según superficie media de la vivienda por persona y tipo de hogar (en relación con el número, tipo de núcleo y edad de la persona de referencia), para cada zona metropolitana de residencia en 1991.

MUNICIPIOS NO METROPOLITANOS

	Total	Tipo de instalaciones de la vivienda					
		Sin instalaciones básicas (sin agua corriente o sin retrete o sin electricidad)	Con instalaciones básicas, sin baño	Con instalaciones básicas, con baño, sin agua caliente,	Con instalaciones básicas, baño, agua caliente, sin calefacción	Con instalaciones básicas, baño, agua caliente, calefacción, sin refrigeración	Con instalaciones básicas, baño, agua caliente, calefacción y refrigeración
DE 10 A 19 M² POR PERSONA	23.420	529	518	1.114	12.723	7.719	817
Hogares sin núcleos	128	18	28	10	52	18	2
Unipersonales	16	7	7	1	1	-	-
De menos de 35 años	3	1	1	1	-	-	-
De 35 a 59 años	13	6	6	-	1	-	-
De 60 y más años	112	11	21	9	51	18	2
Pluripersonales	77	9	17	6	33	10	2
Emparentados	35	2	4	3	18	8	-
Emparentados y no emparentados							
Hogares con un núcleo	21.779	460	464	1.040	11.909	7.144	762
Matrimonio o pareja sin hijos	556	49	93	39	238	131	6
Sin otras personas	397	37	82	27	149	97	5
Con la PNR de menos de 35 años	63	2	2	3	29	25	2
Con la PNR entre 35 y 59 años	75	5	6	5	25	34	-
Con la PNR de 60 y más años	259	30	74	19	95	38	3
Con otras personas	159	12	11	12	89	34	1
Con la PNR de menos de 35 años	18	2	-	4	8	3	1
Con la PNR entre 35 y 59 años	45	4	3	3	24	11	-
Con la PNR de 60 y más años	96	6	8	5	57	20	-
Matrimonio o pareja con hijos	20.322	377	309	951	11.132	6.815	738
Sin otras personas	17.788	326	276	847	9.894	5.814	631
Con la PNR de menos de 35 años	3.267	47	39	136	2.040	861	144
Con la PNR entre 35 y 59 años	12.915	200	165	608	6.907	4.587	448
Con la PNR de 60 y más años	1.606	79	72	103	947	366	39
Con otras personas	2.534	51	33	104	1.238	1.001	107
Con la PNR de menos de 35 años	263	6	3	7	125	106	16
Con la PNR entre 35 y 59 años	1.869	32	16	77	873	789	82
Con la PNR de 60 y más años	402	13	14	20	240	106	9
Padre solo con hijos	151	7	10	7	92	32	3
Sin otras personas	116	5	6	6	71	26	2
Con otras personas	35	2	4	1	21	6	1
Madre sola con hijos	750	27	52	43	447	168	15
Sin otras personas	560	17	46	38	341	109	11
Con otras personas	190	10	6	7	106	57	4
Hogares con dos núcleos	1.453	48	26	60	740	526	53
Hogares con más de dos núcleos	60	3	-	4	22	31	-

12[8204]

Hogares clasificados por instalaciones de la vivienda, según superficie media de la vivienda por persona y tipo de hogar (en relación con el número, tipo de núcleo y edad de la persona de referencia), para cada zona metropolitana de residencia en 1991.

MUNICIPIOS NO METROPOLITANOS

	Total	Tipo de instalaciones de la vivienda					
		Sin instalaciones básicas (sin agua corriente o sin retrete o sin electricidad)	Con instalaciones básicas, sin baño	Con instalaciones básicas, con baño, sin agua caliente	Con instalaciones básicas, baño, agua caliente, sin calefacción	Con instalaciones básicas, baño, agua caliente, calefacción, sin refrigeración	Con instalaciones básicas, baño, agua caliente, calefacción y refrigeración
DE 20 A 29 M² POR PERSONA	30.856	627	593	1.292	13.671	13.318	1.355
Hogares sin núcleos	524	87	104	34	229	65	5
Unipersonales	200	53	59	11	63	12	2
De menos de 35 años	14	3	-	-	9	1	1
De 35 a 59 años	43	9	13	6	10	5	-
De 60 y más años	143	41	46	5	44	6	1
Pluripersonales	324	34	45	23	166	53	3
Emparentados	258	30	40	19	132	35	2
Emparentados y no emparentados	66	4	5	4	34	18	1
Hogares con un núcleo	29.780	531	485	1.238	13.248	12.948	1.330
Matrimonio o pareja sin hijos	2.537	131	246	179	1.440	500	41
Sin otras personas	2.003	118	234	148	1.148	329	26
Con la PNR de menos de 35 años	305	8	3	19	201	61	13
Con la PNR entre 35 y 59 años	276	10	11	33	172	50	-
Con la PNR de 60 y más años	1.422	100	220	96	775	218	13
Con otras personas	534	13	12	31	292	171	15
Con la PNR de menos de 35 años	66	1	-	4	38	21	2
Con la PNR entre 35 y 59 años	132	2	-	7	58	57	8
Con la PNR de 60 y más años	336	10	12	20	196	93	5
Matrimonio o pareja con hijos	25.285	330	156	946	10.767	11.863	1.223
Sin otras personas	23.845	310	148	887	10.229	11.110	1.161
Con la PNR de menos de 35 años	6.910	66	17	200	3.176	3.018	433
Con la PNR entre 35 y 59 años	13.861	154	59	522	5.303	7.163	660
Con la PNR de 60 y más años	3.074	90	72	165	1.750	929	68
Con otras personas	1.440	20	8	59	538	753	62
Con la PNR de menos de 35 años	201	1	2	6	68	113	11
Con la PNR entre 35 y 59 años	961	8	3	41	336	534	39
Con la PNR de 60 y más años	278	11	3	12	134	106	12
Padre solo con hijos	325	16	20	22	158	100	9
Sin otras personas	281	15	20	19	134	85	8
Con otras personas	44	1	-	3	24	15	1
Madre sola con hijos	1.633	54	63	91	883	485	57
Sin otras personas	1.343	51	58	76	744	367	47
Con otras personas	290	3	5	15	139	118	10
Hogares con dos núcleos	541	9	4	20	192	297	19
Hogares con más de dos núcleos	11	-	-	-	2	8	1

12[8204]

Hogares clasificados por instalaciones de la vivienda, según superficie media de la vivienda por persona y tipo de hogar (en relación con el número, tipo de núcleo y edad de la persona de referencia), para cada zona metropolitana de residencia en 1991.

MUNICIPIOS NO METROPOLITANOS

	Total	Tipo de instalaciones de la vivienda					
		Sin instalaciones básicas (sin agua corriente o sin retrete o sin electricidad)	Con instalaciones básicas, sin baño	Con instalaciones básicas, con baño, sin agua caliente,	Con instalaciones básicas, baño, agua caliente, sin calefacción	Con instalaciones básicas, baño, agua caliente, calefacción, sin refrigeración	Con instalaciones básicas, baño, agua caliente, calefacción y refrigeración
DE 30 A 39 M² POR PERSONA	18.049	443	533	844	7.478	7.991	760
Hogares sin núcleos	820	110	143	83	353	126	5
Unipersonales	387	88	105	41	127	24	2
De menos de 35 años	30	4	2	3	19	2	-
De 35 a 59 años	63	7	12	6	26	12	-
De 60 y más años	294	77	91	32	82	10	2
Pluripersonales	433	22	38	42	226	102	3
Emparentados	349	19	35	32	191	69	3
Emparentados y no emparentados	84	3	3	10	35	33	-
Hogares con un núcleo	17.080	330	390	757	7.078	7.774	751
Matrimonio o pareja sin hijos	5.588	155	261	415	3.136	1.476	145
Sin otras personas	5.221	148	257	396	2.987	1.297	136
Con la PNR de menos de 35 años	1.263	12	8	51	733	389	70
Con la PNR entre 35 y 59 años	735	17	9	45	436	209	19
Con la PNR de 60 y más años	3.223	119	240	300	1.818	699	47
Con otras personas	367	7	4	19	149	179	9
Con la PNR de menos de 35 años	40	-	-	2	17	20	1
Con la PNR entre 35 y 59 años	124	4	2	10	35	68	5
Con la PNR de 60 y más años	203	3	2	7	97	91	3
Matrimonio o pareja con hijos	9.665	111	46	264	3.023	5.677	544
Sin otras personas	9.282	103	42	260	2.917	5.437	523
Con la PNR de menos de 35 años	3.095	24	2	75	988	1.767	239
Con la PNR entre 35 y 59 años	4.652	42	12	126	1.192	3.030	250
Con la PNR de 60 y más años	1.535	37	28	59	737	640	34
Con otras personas	383	8	4	4	106	240	21
Con la PNR de menos de 35 años	44	-	-	-	12	28	4
Con la PNR entre 35 y 59 años	268	7	2	2	64	178	15
Con la PNR de 60 y más años	71	1	2	2	30	34	2
Padre solo con hijos	352	12	16	23	172	122	7
Sin otras personas	329	12	15	22	163	111	6
Con otras personas	23	-	1	1	9	11	1
Madre sola con hijos	1.475	52	67	55	747	499	55
Sin otras personas	1.350	47	64	53	695	443	48
Con otras personas	125	5	3	2	52	56	7
Hogares con dos núcleos	144	3	-	4	45	88	4
Hogares con más de dos núcleos	5	-	-	-	2	3	-

12[8204]

Hogares clasificados por instalaciones de la vivienda, según superficie media de la vivienda por persona y tipo de hogar (en relación con el número, tipo de núcleo y edad de la persona de referencia), para cada zona metropolitana de residencia en 1991.

MUNICIPIOS NO METROPOLITANOS

	Total	Tipo de instalaciones de la vivienda					
		Sin instalaciones básicas (sin agua corriente o sin retrete o sin electricidad)	Con instalaciones básicas, sin baño	Con instalaciones básicas, con baño, sin agua caliente,	Con instalaciones básicas, baño, agua caliente, sin calefacción	Con instalaciones básicas, baño, agua caliente, calefacción, sin refrigeración	Con instalaciones básicas, baño, agua caliente, calefacción y refrigeración
DE 40 A 49 M² POR PERSONA	11.426	329	444	535	4.563	5.104	451
Hogares sin núcleo	1.285	143	267	123	513	224	15
Unipersonales	886	120	239	94	350	80	3
De menos de 35 años	78	3	3	8	50	11	3
De 35 a 59 años	148	17	27	20	61	23	-
De 60 y más años	660	100	209	66	239	46	-
Pluripersonales	399	23	28	29	163	144	12
Emparentados	299	19	23	26	122	102	7
Emparentados y no emparentados	100	4	5	3	41	42	5
Hogares con un núcleo	10.079	185	177	411	4.032	4.841	433
Matrimonio o pareja sin hijos	6.193	121	143	292	2.896	2.504	237
Sin otras personas	6.098	118	141	287	2.862	2.457	233
Con la PNR de menos de 35 años	1.995	10	3	57	845	933	147
Con la PNR entre 35 y 59 años	1.063	19	11	50	440	507	36
Con la PNR de 60 y más años	3.040	89	127	180	1.577	1.017	50
Con otras personas	95	3	2	5	34	47	4
Con la PNR de menos de 35 años	3	-	-	-	1	1	1
Con la PNR entre 35 y 59 años	31	1	-	2	8	18	2
Con la PNR de 60 y más años	61	2	2	3	25	28	1
Matrimonio o pareja con hijos	2.569	31	5	40	548	1.790	155
Sin otras personas	2.442	31	4	38	529	1.690	150
Con la PNR de menos de 35 años	553	2	-	9	130	364	48
Con la PNR entre 35 y 59 años	1.538	23	2	23	256	1.142	92
Con la PNR de 60 y más años	351	6	2	6	143	184	10
Con otras personas	127	-	1	2	19	100	5
Con la PNR de menos de 35 años	8	-	-	-	-	8	-
Con la PNR entre 35 y 59 años	104	-	-	2	15	82	5
Con la PNR de 60 y más años	15	-	1	-	4	10	-
Padre solo con hijos	237	9	6	10	115	88	9
Sin otras personas	230	9	6	10	111	85	9
Con otras personas	7	-	-	-	4	3	-
Madre sola con hijos	1.080	24	23	69	473	459	32
Sin otras personas	1.032	24	22	69	450	435	32
Con otras personas	48	-	1	-	23	24	-
Hogares con dos núcleos	60	1	-	1	17	38	3
Hogares con más de dos núcleos	2	-	-	-	1	1	-

12[8204]

Hogares clasificados por instalaciones de la vivienda, según superficie media de la vivienda por persona y tipo de hogar (en relación con el número, tipo de núcleo y edad de la persona de referencia), para cada zona metropolitana de residencia en 1991.

MUNICIPIOS NO METROPOLITANOS

	Total	Tipo de instalaciones de la vivienda					
		Sin instalaciones básicas (sin agua corriente o sin retrete o sin electricidad)	Con instalaciones básicas, sin baño	Con instalaciones básicas, con baño, sin agua caliente,	Con instalaciones básicas, baño, agua caliente, sin calefacción	Con instalaciones básicas, baño, agua caliente, calefacción, sin refrigeración	Con instalaciones básicas, baño, agua caliente, calefacción y refrigeración
DE 50 Y MAS M² POR PERSONA	20.342	800	1.111	1.125	8.046	8.594	666
Hogares sin núcleos	11.056	651	988	881	5.381	2.938	217
Unipersonales	10.672	635	974	856	5.241	2.770	196
De menos de 35 años	1.526	36	21	67	748	572	82
De 35 a 59 años	2.642	103	99	181	1.166	1.041	52
De 60 y más años	6.504	496	854	608	3.327	1.157	82
Pluripersonales	384	16	14	25	140	168	21
Emparentados	293	13	14	20	109	124	13
Emparentados y no emparentados	91	3	-	5	31	44	8
Hogares con un núcleo	9.217	148	121	243	2.650	5.609	446
Matrimonio o pareja sin hijos	5.117	93	95	170	1.714	2.845	200
Sin otras personas	5.004	88	93	167	1.690	2.772	194
Con la PNR de menos de 35 años	1.313	13	1	23	314	873	89
Con la PNR entre 35 y 59 años	1.233	13	5	28	315	824	48
Con la PNR de 60 y más años	2.458	62	87	116	1.061	1.075	57
Con otras personas	113	5	2	3	24	73	6
Con la PNR de menos de 35 años	10	-	-	-	2	8	-
Con la PNR entre 35 y 59 años	38	4	1	1	6	24	2
Con la PNR de 60 y más años	65	1	1	2	16	41	4
Matrimonio o pareja con hijos	3.036	27	4	38	519	2.237	211
Sin otras personas	2.869	27	4	38	481	2.118	201
Con la PNR de menos de 35 años	563	7	-	4	85	410	57
Con la PNR entre 35 y 59 años	1.890	12	1	23	248	1.481	125
Con la PNR de 60 y más años	416	8	3	11	148	227	19
Con otras personas	167	-	-	-	38	119	10
Con la PNR de menos de 35 años	6	-	-	-	2	4	-
Con la PNR entre 35 y 59 años	121	-	-	-	23	92	6
Con la PNR de 60 y más años	40	-	-	-	13	23	4
Padre solo con hijos	250	7	8	6	110	111	8
Sin otras personas	241	7	8	6	106	106	8
Con otras personas	9	-	-	-	4	5	-
Madre sola con hijos	814	21	14	29	307	418	27
Sin otras personas	791	20	14	27	299	404	27
Con otras personas	23	1	-	2	8	12	-
Hogares con dos núcleos	67	1	2	1	15	45	3
Hogares con más de dos núcleos	2	-	-	-	-	2	-

13[8205]

Hogares clasificados por tipo de hogar (en relación con el número, tipo de núcleo y edad de la persona de referencia), según número de viviendas en el edificio y condición socioeconómica de la persona de referencia, para cada zona metropolitana de residencia en 1991.

TOTAL COMUNIDAD

Total	Tipo de hogar (en relación con el número, tipo de núcleo y edad de la persona de referencia)										
	Hogares sin núcleos								Hogares con un núcleo		
	Total	Unipersonales				Pluripersonales			Total	Matr. o pareja sin hijos	S/otras per.
		Total	De menos de 35 años	De 35 a 59 años	De 60 y más años	Total	Emparentados	Emparentados y no emparentados			

NUMERO DE VIVIENDAS EN EL EDIFICIO
CONDICION SOCIOECONOMICA DE LA
PERSONA DE REFERENCIA

TOTAL	1.534.362	256.757	204.040	30.606	55.266	118.168	52.717	35.417	17.300	1.239.682	258.134	236.165
Empresarios agrarios con asalariados	955	73	53	7	38	8	20	10	10	848	97	80
Empresarios agrarios sin asalariados	2.714	215	164	15	89	60	51	38	13	2.421	346	317
Miembros de cooperativas agrarias	131	7	5	1	4	-	2	-	2	121	21	18
Directores y jefes de empresas de explotaciones agrarias	196	17	13	3	6	4	4	1	3	171	25	20
Resto de trabajadores agrarios	7.748	528	407	102	210	95	121	84	37	6.980	1.289	1.161
Profesionales y técnicos por cuenta propia	19.058	2.863	2.370	694	1.435	241	493	246	247	15.977	2.702	2.468
Empresarios no agrarios con asalariados	49.510	2.846	2.184	514	1.313	357	462	256	206	46.001	4.879	4.344
Empresarios no agrarios sin asalariados	73.069	4.024	3.282	774	1.889	619	742	510	232	67.743	8.356	7.526
Miembros de cooperativas no agrarias	5.900	377	269	96	158	15	108	62	46	5.463	575	530
Directores y gerentes	39.468	2.705	2.299	705	1.456	138	406	204	202	36.350	4.612	4.224
Profesionales y técnicos por cuenta ajena	123.982	22.551	17.335	6.146	10.084	1.105	5.216	2.789	2.427	100.627	17.951	16.583
Jefes de departamentos administrativos y comerciales	50.698	5.117	4.263	1.269	2.630	364	854	458	396	45.133	6.123	5.595
Resto de personal administrativo	197.534	26.505	20.832	7.142	12.017	1.673	5.673	3.689	1.984	169.192	26.268	23.977
Resto de personal de servicio	102.046	14.343	11.293	2.829	5.888	2.576	3.050	2.002	1.048	85.621	12.647	11.353
Contramaestres y capataces no agrarios	21.350	491	399	116	222	61	92	63	29	20.527	2.409	2.191
Operarios cualificados y especialistas no agrarios	265.129	11.345	9.089	2.902	5.328	859	2.256	1.553	703	249.397	32.459	29.418
Operarios sin cualificación	23.630	1.640	1.264	344	763	157	376	263	113	21.374	3.556	3.161
Profesionales de las Fuerzas Armadas	18.353	652	518	261	208	49	134	67	67	17.459	2.120	1.939
Parados que buscan empleo por primera vez	3.621	1.266	823	559	199	65	443	273	170	2.267	460	389
Personas económicamente activos no clasificadas	17.231	2.449	1.814	497	969	348	635	347	288	14.332	2.252	2.022
Inactivos no dependientes	315.652	67.018	54.169	88	2.436	51.645	12.849	10.552	2.297	232.761	117.530	108.728
Inactivos dependientes	62.059	21.860	15.667	2.055	2.969	10.643	6.193	4.459	1.734	37.840	3.350	2.948
Otros inactivos	107.955	57.010	49.881	251	3.441	46.189	7.129	5.543	1.586	47.584	3.583	3.133
Servicio Militar	468	186	116	115	1	-	70	46	24	281	129	111
No procede (Traseúntes)	25.905	10.869	5.531	3.121	1.513	897	5.338	1.902	3.436	13.212	4.395	3.929

UNA VIVIENDA

Total	155.302	24.363	20.377	2.861	5.343	12.173	3.986	2.800	1.186	125.405	25.812	23.470
Empresarios agrarios con asalariados	297	25	20	2	16	2	5	3	2	262	27	22
Empresarios agrarios sin asalariados	1.529	126	104	8	52	44	22	18	4	1.354	193	177
Miembros de cooperativas agrarias	36	-	-	-	-	-	-	-	-	36	6	4
Directores y jefes de empresas de explotaciones agrarias	42	2	2	-	1	1	-	-	-	38	6	5
Resto de trabajadores agrarios	2.142	199	159	25	90	44	40	27	13	1.878	337	301
Profesionales y técnicos por cuenta propia	3.180	360	304	96	186	22	56	22	34	2.763	297	269
Empresarios no agrarios con asalariados	8.950	393	325	80	203	42	68	31	37	8.307	760	675
Empresarios no agrarios sin asalariados	8.448	554	478	106	294	78	76	52	24	7.676	964	856
Miembros de cooperativas no agrarias	731	49	38	12	25	1	11	7	4	671	77	72
Directores y gerentes	7.180	307	264	60	195	9	43	20	23	6.770	685	623
Profesionales y técnicos por cuenta ajena	13.698	1.729	1.395	502	817	76	334	144	190	11.840	1.597	1.475
Jefes de departamentos administrativos y comerciales	4.918	410	357	113	221	23	53	28	25	4.452	523	474
Resto de personal administrativo	13.960	1.801	1.500	617	770	113	301	198	103	11.953	1.662	1.489
Resto de personal de servicio	7.240	1.122	910	264	445	201	212	140	72	5.901	820	722
Contramaestres y capataces no agrarios	2.093	61	55	15	29	11	6	4	2	1.981	227	204
Operarios cualificados y especialistas no agrarios	21.005	1.286	1.072	351	611	110	214	144	70	19.157	2.540	2.262
Operarios sin cualificación	2.987	308	240	60	146	34	68	52	16	2.572	442	388
Profesionales de las Fuerzas Armadas	1.453	60	50	25	23	2	10	6	4	1.365	158	142
Parados que buscan empleo por primera vez	348	127	92	66	19	7	35	25	10	210	36	34
Personas económicamente activos no clasificadas	1.845	284	203	50	116	37	81	32	49	1.496	202	183
Inactivos no dependientes	33.745	6.675	5.599	12	289	5.298	1.076	896	180	24.713	13.030	12.026
Inactivos dependientes	6.757	2.393	1.874	212	344	1.318	519	400	119	4.053	356	310
Otros inactivos	10.404	5.560	4.985	20	336	4.629	575	459	116	4.412	429	378
Servicio Militar	51	25	18	18	-	-	7	6	1	26	7	5
No procede (Traseúntes)	2.283	507	333	147	115	71	174	86	88	1.519	431	374

13[8205]

Hogares clasificados por tipo de hogar (en relación con el número, tipo de núcleo y edad de la persona de referencia), según número de viviendas en el edificio y condición socioeconómica de la persona de referencia, para cada zona metropolitana de residencia en 1991.

TOTAL COMUNIDAD

Total	Tipo de hogar (en relación con el número, tipo de núcleo y edad de la persona de referencia)									
	Hogares sin núcleos								Hogares con un núcleo	
	Total	Unipersonales			Pluripersonales			Total	Matr. o pareja sin hijos	
		Total	De menos de 35 años	De 35 a 59 años	De 60 y más años	Total	Emparentados		Emparentados y no emparentados	Total

NUMERO DE VIVIENDAS EN EL EDIFICIO
CONDICION SOCIOECONOMICA DE LA
PERSONA DE REFERENCIA

DOS O MAS VIVIENDAS

	Total	232.394	183.663	27.745	49.923	105.995	48.731	32.617	16.114	1.114.277	232.322	212.695
Empresarios agrarios con asalariados	658	48	33	5	22	6	15	7	8	586	70	58
Empresarios agrarios sin asalariados	1.185	89	60	7	37	16	29	20	9	1.067	153	140
Miembros de cooperativas agrarias	95	7	5	1	4	-	2	-	2	85	15	14
Directores y jefes de empresas de explotaciones agrarias	154	15	11	3	5	3	4	1	3	133	19	15
Resto de trabajadores agrarios	5.606	329	248	77	120	51	81	57	24	5.102	952	860
Profesionales y técnicos por cuenta propia	15.878	2.503	2.066	598	1.249	219	437	224	213	13.214	2.405	2.199
Empresarios no agrarios con asalariados	40.560	2.253	1.859	434	1.110	315	394	225	169	37.694	4.119	3.669
Empresarios no agrarios sin asalariados	64.621	3.470	2.804	668	1.595	541	666	458	208	60.067	7.392	6.670
Miembros de cooperativas no agrarias	5.169	328	231	84	133	14	97	55	42	4.792	498	458
Directores y gerentes	32.288	2.398	2.035	645	1.261	129	363	184	179	29.580	3.927	3.601
Profesionales y técnicos por cuenta ajena	110.284	20.822	15.940	5.644	9.267	1.029	4.882	2.645	2.237	88.787	16.354	15.108
Jefes de departamentos administrativos y comerciales	45.780	4.707	3.906	1.156	2.409	341	801	430	371	40.681	5.600	5.121
Resto de personal administrativo	183.574	24.704	19.332	6.525	11.247	1.560	5.372	3.491	1.881	157.239	24.606	22.488
Resto de personal de servicio	94.806	13.221	10.383	2.565	5.443	2.375	2.838	1.862	976	79.720	11.827	10.631
Contramaestres y capataces no agrarios	19.257	430	344	101	193	50	86	59	27	18.546	2.182	1.987
Operarios cualificados y especialistas no agrarios	244.124	10.059	8.017	2.551	4.717	749	2.042	1.409	633	230.240	29.919	27.156
Operarios sin cualificación	20.643	1.332	1.024	284	617	123	308	211	97	18.802	3.114	2.773
Profesionales de las Fuerzas Armadas	16.900	592	468	236	185	47	124	61	63	16.094	1.962	1.797
Parados que buscan empleo por primera vez	3.273	1.139	731	493	180	58	408	248	160	2.057	424	355
Personas económicamente activos no clasificadas	15.386	2.165	1.611	447	853	311	554	315	239	12.836	2.050	1.839
Inactivos no dependientes	281.907	60.343	48.570	76	2.147	46.347	11.773	9.656	2.117	208.048	104.500	96.702
Inactivos dependientes	55.302	19.467	13.793	1.843	2.625	9.325	5.674	4.059	1.615	33.787	2.994	2.638
Otros inactivos	97.551	51.450	44.896	231	3.105	41.560	6.554	5.084	1.470	43.172	3.154	2.755
Servicio Militar	417	161	98	97	1	-	63	40	23	255	122	106
No procede (Traseúntes)	23.642	10.362	5.198	2.974	1.398	826	5.164	1.816	3.348	11.693	3.964	3.555

13[8205]

Hogares clasificados por tipo de hogar (en relación con el número, tipo de núcleo y edad de la persona de referencia), según número de viviendas en el edificio y condición socioeconómica de la persona de referencia, para cada zona metropolitana de residencia en 1991.

TOTAL COMUNIDAD

Tipo de hogar (en relación con el número, tipo de núcleo y edad de la persona de referencia)											
Hogares sin núcleos											
Matrimonio o pareja sin hijos						Matrimonio o pareja con hijos					
Sin otras personas			Con otras personas			Total		Sin otras personas			
Con la PNR de menos de 35 años	Con la PNR entre 35 y 59 años	Con la PNR de 60 y más años	Total	Con la PNR de menos de 35 años	Con la PNR entre 35 y 59 años	Con la PNR de 60 y más años	Total	Total	Con la PNR de menos de 35 años	Con la PNR entre 35 y 59 años	Con la PNR de 60 y más años

NUMERO DE VIVIENDAS EN EL EDIFICIO
CONDICION SOCIOECONOMICA DE LA
PERSONA DE REFERENCIA

TOTAL	60.384	47.902	127.879	21.969	4.157	6.635	11.177	842.729	763.520	139.214	510.776	113.530
Empresarios agrarios con asalariados	13	28	39	17	2	6	9	710	624	53	457	114
Empresarios agrarios sin asalariados	55	105	157	29	1	16	12	2.006	1.759	173	1.269	317
Miembros de cooperativas agrarias	12	5	1	3	-	-	3	98	89	26	54	9
Directores y jefes de empresas de explotaciones agrarias	6	6	8	5	2	2	1	141	120	22	86	12
Resto de trabajadores agrarios	266	422	473	128	29	60	39	5.474	4.956	612	3.375	769
Profesionales y técnicos por cuenta propia	1.092	1.019	357	234	53	116	65	12.378	10.965	1.684	8.275	1.006
Empresarios no agrarios con asalariados	1.506	1.770	1.068	535	93	271	171	39.396	35.551	5.604	27.543	2.404
Empresarios no agrarios sin asalariados	2.831	2.972	1.723	830	170	463	197	56.849	51.601	9.245	38.670	3.686
Miembros de cooperativas no agrarias	288	187	55	45	14	24	7	4.690	4.248	833	3.260	155
Directores y gerentes	1.753	1.985	486	388	83	226	79	30.730	27.648	3.700	22.474	1.474
Profesionales y técnicos por cuenta ajena	10.138	5.456	989	1.368	578	612	178	75.577	68.439	13.361	51.709	3.369
Jefes de departamentos administrativos y comerciales	2.543	2.422	630	528	132	300	96	37.027	33.490	5.503	26.127	1.860
Resto de personal administrativo	13.604	7.604	2.769	2.291	824	1.108	359	128.370	116.602	28.298	82.258	6.046
Resto de personal de servicio	5.292	3.529	2.532	1.294	515	512	267	58.474	52.777	14.585	34.158	4.034
Contra maestres y capataces no agrarios	724	956	511	218	34	123	61	17.848	16.199	2.115	13.071	1.013
Operarios cualificados y especialistas no agrarios	13.880	11.237	4.301	3.041	919	1.631	491	212.131	192.537	40.635	143.630	8.272
Operarios sin cualificación	1.213	1.201	747	395	127	197	71	17.034	15.289	3.458	10.598	1.233
Profesionales de las Fuerzas Armadas	1.179	500	260	181	80	69	32	15.110	13.852	3.477	9.496	879
Parados que buscan empleo por primera vez	268	84	37	71	44	19	8	1.037	901	370	489	42
Personas económicamente activas no clasificadas	779	779	464	230	62	111	57	10.490	9.456	2.073	6.567	816
Inactivos no dependientes	126	3.402	105.200	8.802	12	455	8.335	94.098	85.838	261	14.728	70.849
Inactivos dependientes	673	835	1.440	402	98	118	186	9.369	8.374	1.017	5.759	1.598
Otros inactivos	169	579	2.385	450	34	83	333	6.976	6.195	396	3.659	2.140
Servicio Militar	104	7	-	18	17	1	-	146	137	95	42	-
No procede (Traseúntes)	1.870	812	1.247	466	234	112	120	6.570	5.873	1.418	3.022	1.433

UNA VIVIENDA

Total	4.123	5.012	14.335	2.342	308	704	1.330	86.932	77.452	11.411	54.361	11.680
Empresarios agrarios con asalariados	2	12	8	5	-	1	4	232	200	20	146	34
Empresarios agrarios sin asalariados	18	56	103	16	-	9	7	1.139	976	69	695	212
Miembros de cooperativas agrarias	3	1	-	2	-	-	2	30	28	7	17	4
Directores y jefes de empresas de explotaciones agrarias	2	2	1	1	-	1	-	32	27	6	17	4
Resto de trabajadores agrarios	37	116	148	36	3	18	15	1.484	1.317	188	892	237
Profesionales y técnicos por cuenta propia	96	139	34	28	6	11	11	2.326	2.016	258	1.621	137
Empresarios no agrarios con asalariados	171	329	175	85	14	35	36	7.275	6.415	774	5.275	366
Empresarios no agrarios sin asalariados	259	354	243	108	15	60	33	6.389	5.739	925	4.350	464
Miembros de cooperativas no agrarias	35	27	10	5	1	3	1	572	529	90	414	25
Directores y gerentes	201	359	63	62	5	43	14	5.946	5.293	520	4.557	216
Profesionales y técnicos por cuenta ajena	754	623	98	122	31	72	19	9.534	8.571	1.311	6.923	337
Jefes de departamentos administrativos y comerciales	185	247	42	49	8	34	7	3.759	3.403	508	2.762	133
Resto de personal administrativo	737	542	210	173	52	89	32	9.296	8.320	1.807	6.130	383
Resto de personal de servicio	249	268	205	98	40	40	18	4.041	3.588	822	2.459	307
Contra maestres y capataces no agrarios	53	96	55	23	3	12	8	1.724	1.539	169	1.273	97
Operarios cualificados y especialistas no agrarios	896	928	438	278	66	152	60	16.218	14.298	2.763	10.756	779
Operarios sin cualificación	112	148	128	54	19	21	14	2.040	1.804	360	1.274	170
Profesionales de las Fuerzas Armadas	68	51	23	16	7	9	-	1.186	1.070	205	808	57
Parados que buscan empleo por primera vez	17	11	6	2	1	1	-	122	108	51	55	2
Personas económicamente activas no clasificadas	57	74	52	19	3	9	7	1.175	1.061	234	748	79
Inactivos no dependientes	10	353	11.663	1.004	1	52	951	9.581	8.661	25	1.544	7.092
Inactivos dependientes	47	96	167	46	10	10	26	1.139	1.001	109	713	179
Otros inactivos	14	64	300	51	3	5	43	790	690	60	403	227
Servicio Militar	4	1	-	2	2	-	-	19	17	10	7	-
No procede (Traseúntes)	96	115	163	57	18	17	22	883	781	120	522	139

13[8205]

Hogares clasificados por tipo de hogar (en relación con el número, tipo de núcleo y edad de la persona de referencia), según número de viviendas en el edificio y condición socioeconómica de la persona de referencia, para cada zona metropolitana de residencia en 1991.

TOTAL COMUNIDAD

Tipo de hogar (en relación con el número, tipo de núcleo y edad de la persona de referencia)											
Hogares sin núcleos											
Matrimonio o pareja sin hijos						Matrimonio o pareja con hijos					
Sin otras personas			Con otras personas			Total			Sin otras personas		
Con la PNR de menos de 35 años	Con la PNR entre 35 y 59 años	Con la PNR de 60 y más años	Total	Con la PNR de menos de 35 años	Con la PNR entre 35 y 59 años	Con la PNR de 60 y más años	Total	Total	Con la PNR de menos de 35 años	Con la PNR entre 35 y 59 años	Con la PNR de 60 y más años

NUMERO DE VIVIENDAS EN EL EDIFICIO
CONDICIÓN SOCIOECONOMICA DE LA
PERSONA DE REFERENCIA

DOS O MAS VIVIENDAS

Total	56.261	42.890	113.544	19.627	3.849	5.931	9.847	755.797	686.068	127.803	456.415	101.850
Empresarios agrarios con asalariados	11	16	31	12	2	5	5	478	424	33	311	80
Empresarios agrarios sin asalariados	37	49	54	13	1	7	5	867	783	104	574	105
Miembros de cooperativas agrarias	9	4	1	1	-	-	1	68	61	19	37	5
Directores y jefes de empresas de explotaciones agrarias	4	4	7	4	2	1	1	109	93	16	69	8
Resto de trabajadores agrarios	229	306	325	92	26	42	24	3.990	3.639	624	2.483	532
Profesionales y técnicos por cuenta propia	996	880	323	206	47	105	54	10.052	8.949	1.426	6.654	869
Empresarios no agrarios con asalariados	1.335	1.441	893	450	79	236	135	32.121	29.136	4.830	22.268	2.038
Empresarios no agrarios sin asalariados	2.572	2.618	1.480	722	155	403	164	50.460	45.862	8.320	34.320	3.222
Miembros de cooperativas no agrarias	253	160	45	40	13	21	6	4.118	3.719	743	2.846	130
Directores y gerentes	1.552	1.626	423	326	78	183	65	24.784	22.355	3.180	17.917	1.258
Profesionales y técnicos por cuenta ajena	9.384	4.833	891	1.246	547	540	159	66.043	59.868	12.050	44.786	3.032
Jefes de departamentos administrativos y comerciales	2.358	2.175	588	479	124	266	89	33.268	30.087	4.995	23.365	1.727
Resto de personal administrativo	12.867	7.062	2.559	2.118	772	1.019	327	119.074	108.282	26.491	76.128	5.663
Resto de personal de servicio	5.043	3.261	2.327	1.196	475	472	249	54.433	49.189	13.763	31.699	3.727
Contra maestres y capataces no agrarios	671	860	456	195	31	111	53	16.124	14.660	1.946	11.798	916
Operarios cualificados y especialistas no agrarios	12.984	10.309	3.863	2.763	853	1.479	431	195.913	178.239	37.872	132.874	7.493
Operarios sin cualificación	1.101	1.053	619	341	108	176	57	14.994	13.485	3.098	9.324	1.063
Profesionales de las Fuerzas Armadas	1.111	449	237	165	73	60	32	13.924	12.782	3.272	8.688	822
Parados que buscan empleo por primera vez	251	73	31	69	43	18	8	915	793	319	434	40
Personas económicamente activos no clasificadas	722	705	412	211	59	102	50	9.315	8.395	1.839	5.819	737
Inactivos no dependientes	116	3.049	93.537	7.798	11	403	7.384	84.517	77.177	236	13.184	63.757
Inactivos dependientes	626	739	1.273	356	88	108	160	8.230	7.373	908	5.046	1.419
Otros inactivos	155	515	2.085	399	31	78	290	6.186	5.505	336	3.256	1.913
Servicio Militar	100	6	-	16	15	1	-	127	120	85	35	-
No procede (Traseúntes)	1.774	697	1.084	409	216	95	98	5.687	5.092	1.298	2.500	1.294

13[8205]

Hogares clasificados por tipo de hogar (en relación con el número, tipo de núcleo y edad de la persona de referencia), según número de viviendas en el edificio y condición socioeconómica de la persona de referencia, para cada zona metropolitana de residencia en 1991.

TOTAL COMUNIDAD

Tipo de hogar (en relación con el número y edad de la persona de referencia)										
Hogares con un núcleo									Hogares con dos núcleos	Hogares con más de dos núcleos
Matrimonio o pareja con hijos			Padre solo con hijos			Madre sola con hijos				
Con otras personas				Total	Sin otras personas	Con otras personas	Total	Sin otras personas	Con otras personas	
Total	Con la PNR de menos de 35 años	Con la PNR entre 35 y 59 años	Con la PNR de 60 y más años							

NUMERO DE VIVIENDAS EN EL EDIFICIO
CONDICION SOCIOECONOMICA DE LA
PERSONA DE REFERENCIA

TOTAL	79.209	9.143	58.312	11.754	20.497	17.738	2.759	118.322	100.906	17.416	36.495	1.428
Empresarios agrarios con asalariados	86	2	67	17	12	8	4	29	20	9	29	5
Empresarios agrarios sin asalariados	247	11	194	42	39	29	10	30	25	5	75	3
Miembros de cooperativas agrarias	9	1	7	1	-	-	-	2	2	-	3	-
Directores y jefes de empresas de explotaciones agrarias	21	2	17	2	1	1	-	4	3	1	8	-
Resto de trabajadores agrarios	518	59	384	75	124	106	18	93	73	20	228	12
Profesionales y técnicos por cuenta propia	1.413	126	1.104	183	333	275	58	564	463	101	213	5
Empresarios no agrarios con asalariados	3.845	336	3.167	342	582	483	99	1.144	912	232	827	36
Empresarios no agrarios sin asalariados	5.248	574	4.241	433	877	742	135	1.661	1.346	315	1.233	69
Miembros de cooperativas no agrarias	442	43	381	18	58	52	6	140	109	31	58	2
Directores y gerentes	3.082	231	2.634	217	534	448	86	474	364	110	405	8
Profesionales y técnicos por cuenta ajena	7.138	831	5.762	545	1.359	1.135	224	5.740	4.612	1.128	785	19
Jefes de departamentos administrativos y comerciales	3.537	277	2.977	283	554	464	90	1.429	1.137	292	436	12
Resto de personal administrativo	11.768	1.683	9.360	725	1.828	1.500	328	12.726	10.059	2.667	1.779	58
Resto de personal de servicio	5.697	1.228	4.020	449	885	718	167	13.615	11.056	2.559	1.982	100
Contraмаestres y capataces no agrarios	1.649	106	1.419	124	193	165	28	77	64	13	316	16
Operarios cualificados y especialistas no agrarios	19.594	2.583	16.104	907	2.548	2.125	423	2.259	1.773	486	4.225	162
Operarios sin cualificación	1.745	299	1.297	149	310	260	50	474	386	88	585	31
Profesionales de las Fuerzas Armadas	1.258	207	951	100	212	181	31	17	15	2	232	10
Parados que buscan empleo por primera vez	136	58	71	7	28	15	13	742	545	197	78	10
Personas económicamente activos no clasificadas	1.034	152	775	107	233	195	38	1.357	1.105	252	426	24
Inactivos no dependientes	8.260	25	1.866	6.369	8.382	7.654	728	12.751	11.247	1.504	15.383	490
Inactivos dependientes	995	116	645	234	446	368	78	24.675	21.324	3.351	2.202	157
Otros inactivos	781	52	466	263	612	538	74	36.413	32.695	3.718	3.200	161
Servicio Militar	9	6	3	-	6	1	5	-	-	-	1	-
No procede (Traseúntes)	697	135	400	162	341	275	66	1.906	1.571	335	1.786	38

UNA VIVIENDA

Total	9.480	872	7.240	1.368	2.486	2.171	315	10.175	8.644	1.531	5.210	324
Empresarios agrarios con asalariados	32	-	28	4	1	-	1	2	1	1	9	1
Empresarios agrarios sin asalariados	163	4	128	31	19	16	3	3	3	-	49	-
Miembros de cooperativas agrarias	2	-	1	1	-	-	-	-	-	-	-	-
Directores y jefes de empresas de explotaciones agrarias	5	-	4	1	-	-	-	-	-	-	2	-
Resto de trabajadores agrarios	167	15	132	20	41	33	8	16	14	2	61	4
Profesionales y técnicos por cuenta propia	310	20	256	34	50	42	8	90	74	16	56	1
Empresarios no agrarios con asalariados	860	55	735	70	113	91	22	159	121	38	233	17
Empresarios no agrarios sin asalariados	650	59	532	59	118	96	22	205	167	38	196	22
Miembros de cooperativas no agrarias	43	3	38	2	5	4	1	17	13	4	9	2
Directores y gerentes	653	43	578	32	87	71	16	52	43	9	98	5
Profesionales y técnicos por cuenta ajena	963	94	811	58	188	171	17	521	431	90	125	4
Jefes de departamentos administrativos y comerciales	356	28	313	15	57	47	10	113	84	29	55	1
Resto de personal administrativo	976	141	774	61	164	145	19	831	660	171	196	10
Resto de personal de servicio	453	74	339	40	112	88	24	928	714	214	202	15
Contraмаestres y capataces no agrarios	185	9	163	13	25	23	2	5	3	2	47	4
Operarios cualificados y especialistas no agrarios	1.920	220	1.597	103	250	211	39	149	114	35	531	31
Operarios sin cualificación	236	39	175	22	46	37	9	44	34	10	105	2
Profesionales de las Fuerzas Armadas	116	13	98	5	17	16	1	4	4	-	26	2
Parados que buscan empleo por primera vez	14	6	8	-	5	3	2	47	32	15	8	3
Personas económicamente activos no clasificadas	114	13	93	8	20	17	3	99	77	22	59	6
Inactivos no dependientes	920	5	208	707	1.001	921	80	1.101	987	114	2.237	120
Inactivos dependientes	138	15	88	35	67	55	12	2.491	2.151	340	280	31
Otros inactivos	100	6	62	32	77	65	12	3.116	2.784	332	399	33
Servicio Militar	2	-	2	-	-	-	-	-	-	-	-	-
No procede (Traseúntes)	102	10	77	15	23	19	4	182	133	49	227	10

13[8205]

Hogares clasificados por tipo de hogar (en relación con el número, tipo de núcleo y edad de la persona de referencia), según número de viviendas en el edificio y condición socioeconómica de la persona de referencia, para cada zona metropolitana de residencia en 1991.

TOTAL COMUNIDAD

Tipo de hogar (en relación con el número y edad de la persona de referencia)										
Hogares con un núcleo									Hogares con dos núcleos	Hogares con más de dos núcleos
Matrimonio o pareja con hijos			Padre solo con hijos			Madre sola con hijos				
Con otras personas				Total	Sin otras personas	Con otras personas	Total	Sin otras personas	Con otras personas	
Total	Con la PNR de menos de 35 años	Con la PNR entre 35 y 59 años	Con la PNR de 60 y más años							

NUMERO DE VIVIENDAS EN EL EDIFICIO
CONDICION SOCIOECONOMICA DE LA
PERSONA DE REFERENCIA

DOS O MAS VIVIENDAS

	69.729	8.271	51.072	10.386	18.011	15.567	2.444	108.147	92.262	15.885	31.285	1.104
Total	69.729	8.271	51.072	10.386	18.011	15.567	2.444	108.147	92.262	15.885	31.285	1.104
Empresarios agrarios con asalariados	54	2	39	13	11	8	3	27	19	8	20	4
Empresarios agrarios sin asalariados	84	7	66	11	20	13	7	27	22	5	26	3
Miembros de cooperativas agrarias	7	1	6	-	-	-	-	2	2	-	3	-
Directores y jefes de empresas de explotaciones agrarias	16	2	13	1	1	1	-	4	3	1	6	-
Resto de trabajadores agrarios	351	44	252	55	83	73	10	77	59	18	167	8
Profesionales y técnicos por cuenta propia	1.103	106	848	149	283	233	50	474	389	85	157	4
Empresarios no agrarios con asalariados	2.985	281	2.432	272	469	392	77	985	791	194	594	19
Empresarios no agrarios sin asalariados	4.598	515	3.709	374	759	646	113	1.456	1.179	277	1.037	47
Miembros de cooperativas no agrarias	399	40	343	16	53	48	5	123	96	27	49	-
Directores y gerentes	2.429	188	2.056	185	447	377	70	422	321	101	307	3
Profesionales y técnicos por cuenta ajena	6.175	737	4.951	487	1.171	964	207	5.219	4.181	1.038	660	15
Jefes de departamentos administrativos y comerciales	3.181	249	2.664	268	497	417	80	1.316	1.053	263	381	11
Resto de personal administrativo	10.792	1.542	8.586	664	1.664	1.355	309	11.895	9.399	2.496	1.583	48
Resto de personal de servicio	5.244	1.154	3.681	409	773	630	143	12.687	10.342	2.345	1.780	85
Contra maestres y capataces no agrarios	1.464	97	1.256	111	168	142	26	72	61	11	269	12
Operarios cualificados y especialistas no agrarios	17.674	2.363	14.507	804	2.298	1.914	384	2.110	1.659	451	3.694	131
Operarios sin cualificación	1.509	260	1.122	127	264	223	41	430	352	78	480	29
Profesionales de las Fuerzas Armadas	1.142	194	853	95	195	165	30	13	11	2	206	8
Parados que buscan empleo por primera vez	122	52	63	7	23	12	11	695	513	182	70	7
Personas económicamente activas no clasificadas	920	139	682	99	213	178	35	1.258	1.028	230	367	18
Inactivos no dependientes	7.340	20	1.658	5.662	7.381	6.733	648	11.650	10.260	1.390	13.146	370
Inactivos dependientes	857	101	557	199	379	313	66	22.184	19.173	3.011	1.922	126
Otros inactivos	681	46	404	231	535	473	62	33.297	29.911	3.386	2.801	128
Servicio Militar	7	6	1	-	6	1	5	-	-	-	1	-
No procede (Traseúntes)	595	125	323	147	318	256	62	1.724	1.438	286	1.559	28

13[8205]

Hogares clasificados por tipo de hogar (en relación con el número, tipo de núcleo y edad de la persona de referencia), según número de viviendas en el edificio y condición socioeconómica de la persona de referencia, para cada zona metropolitana de residencia en 1991.

MUNICIPIO DE MADRID

	Total	Tipo de hogar (en relación con el número, tipo de núcleo y edad de la persona de referencia)											
		Hogares sin núcleos									Hogares con un núcleo		
		Total	Unipersonales				Pluripersonales				Total	Matr. o pareja sin hijos	
			Total	De menos de 35 años	De 35 a 59 años	De 60 y más años	Total	Emparentados	Emparentados y no emparentados	Total		S/otras per.	

NUMERO DE VIVIENDAS EN EL EDIFICIO
CONDICION SOCIOECONOMICA DE LA
PERSONA DE REFERENCIA

TOTAL	989.901	210.389	164.682	23.444	43.995	97.243	45.707	30.608	15.099	753.014	175.902	159.262
Empresarios agrarios con asalariados	463	46	30	4	22	4	16	8	8	395	52	41
Empresarios agrarios sin asalariados	426	59	38	8	22	8	21	11	10	355	60	56
Miembros de cooperativas agrarias	39	4	3	1	2	-	1	-	1	34	8	7
Directores y jefes de empresas de explotaciones agrarias	103	10	9	2	5	2	1	1	-	86	14	10
Resto de trabajadores agrarios	2.539	212	154	45	78	31	58	42	16	2.247	496	434
Profesionales y técnicos por cuenta propia	14.349	2.482	2.026	572	1.232	222	436	217	219	11.724	2.126	1.922
Empresarios no agrarios con asalariados	27.651	1.994	1.633	345	989	299	361	201	160	25.121	3.084	2.676
Empresarios no agrarios sin asalariados	40.606	2.936	2.357	487	1.374	496	579	401	178	36.823	5.121	4.539
Miembros de cooperativas no agrarias	2.801	268	179	60	106	13	89	56	33	2.499	297	265
Directores y gerentes	27.241	2.316	1.941	603	1.212	126	375	188	187	24.634	3.348	3.041
Profesionales y técnicos por cuenta ajena	89.983	19.424	14.738	5.139	8.608	991	4.686	2.532	2.154	69.961	13.146	12.020
Jefes de departamentos administrativos y comerciales	35.562	4.481	3.702	1.070	2.295	337	779	417	362	30.728	4.472	4.041
Resto de personal administrativo	130.678	22.571	17.529	5.564	10.426	1.539	5.042	3.272	1.770	106.691	17.524	15.706
Resto de personal de servicio	62.615	11.172	8.721	2.046	4.517	2.158	2.451	1.595	856	49.949	8.139	7.198
Contramaestres y capataces no agrarios	10.300	326	261	70	143	48	65	40	25	9.776	1.402	1.268
Operarios cualificados y especialistas no agrarios	118.579	7.401	5.835	1.617	3.558	660	1.566	1.094	472	108.479	16.504	14.519
Operarios sin cualificación	9.299	868	644	160	387	97	224	165	59	8.089	1.492	1.300
Profesionales de las Fuerzas Armadas	10.327	415	330	140	147	43	85	53	32	9.726	1.141	1.012
Parados que buscan empleo por primera vez	2.602	1.033	654	435	165	54	379	234	145	1.514	354	297
Personas económicamente activos no clasificadas	10.002	1.836	1.325	367	701	257	511	274	237	7.891	1.336	1.167
Inactivos no dependientes	242.224	55.907	44.485	67	1.822	42.596	11.422	9.319	2.103	174.652	87.845	80.847
Inactivos dependientes	45.996	17.996	12.567	1.674	2.334	8.559	5.429	3.854	1.575	26.298	2.337	2.028
Otros inactivos	85.895	47.212	40.836	203	2.634	37.999	6.376	4.914	1.462	36.167	2.566	2.207
Servicio Militar	293	147	87	86	1	-	60	40	20	145	76	61
No procede (Traseúntes)	19.328	9.293	4.598	2.679	1.215	704	4.695	1.680	3.015	9.030	2.962	2.600

UNA VIVIENDA

Total	53.516	11.987	9.631	1.511	2.549	5.571	2.356	1.590	766	39.199	8.832	7.825
Empresarios agrarios con asalariados	36	5	3	-	3	-	2	1	1	29	3	3
Empresarios agrarios sin asalariados	31	5	3	1	-	2	2	-	2	23	4	3
Miembros de cooperativas agrarias	2	-	-	-	-	-	-	-	-	2	2	1
Directores y jefes de empresas de explotaciones agrarias	10	-	-	-	-	-	-	-	-	8	-	-
Resto de trabajadores agrarios	191	17	13	2	6	5	4	3	1	166	31	23
Profesionales y técnicos por cuenta propia	1.093	202	171	55	102	14	31	10	21	870	102	89
Empresarios no agrarios con asalariados	2.108	157	123	30	68	25	34	16	18	1.874	182	148
Empresarios no agrarios sin asalariados	2.306	216	182	38	120	24	34	25	9	2.013	282	242
Miembros de cooperativas no agrarias	147	17	11	3	7	1	6	4	2	128	14	12
Directores y gerentes	1.797	140	114	33	79	2	26	12	14	1.628	171	150
Profesionales y técnicos por cuenta ajena	4.377	992	763	293	423	47	229	94	135	3.332	534	487
Jefes de departamentos administrativos y comerciales	1.461	242	205	66	125	14	37	23	14	1.203	167	148
Resto de personal administrativo	5.197	1.130	935	358	499	78	195	127	68	3.965	588	511
Resto de personal de servicio	3.186	667	520	142	261	117	147	98	49	2.402	350	298
Contramaestres y capataces no agrarios	495	27	24	9	9	6	3	2	1	447	74	67
Operarios cualificados y especialistas no agrarios	6.358	574	467	143	273	51	107	77	30	5.514	825	701
Operarios sin cualificación	600	87	61	21	30	10	26	24	2	475	82	70
Profesionales de las Fuerzas Armadas	630	34	31	17	12	2	3	2	1	580	54	48
Parados que buscan empleo por primera vez	185	72	47	31	11	5	25	17	8	110	20	19
Personas económicamente activos no clasificadas	738	133	85	25	46	14	48	16	32	576	67	61
Inactivos no dependientes	14.011	3.235	2.604	4	139	2.461	631	500	131	9.737	4.856	4.397
Inactivos dependientes	2.790	1.048	762	102	125	535	286	202	84	1.606	131	112
Otros inactivos	4.966	2.667	2.306	11	162	2.133	361	283	78	2.070	157	127
Servicio Militar	28	17	11	11	-	-	6	5	1	11	4	2
No procede (Traseúntes)	773	303	190	116	49	25	113	49	64	430	132	106

13[8205]

Hogares clasificados por tipo de hogar (en relación con el número, tipo de núcleo y edad de la persona de referencia), según número de viviendas en el edificio y condición socioeconómica de la persona de referencia, para cada zona metropolitana de residencia en 1991.

MUNICIPIO DE MADRID

	Total	Tipo de hogar (en relación con el número, tipo de núcleo y edad de la persona de referencia)									
		Hogares sin núcleos							Hogares con un núcleo		
		Total	Unipersonales			Pluripersonales			Total	Matr. o pareja sin hijos	
			Total	De menos de 35 años	De 35 a 59 años	De 60 y más años	Total	Emparentados		Emparentados y no emparentados	Total

NUMERO DE VIVIENDAS EN EL EDIFICIO
CONDICION SOCIOECONOMICA DE LA
PERSONA DE REFERENCIA

DOS O MAS VIVIENDAS

Total	936.385	198.402	155.051	21.933	41.446	91.672	43.351	29.018	14.333	713.815	167.070	151.437
Empresarios agrarios con asalariados	427	41	27	4	19	4	14	7	7	366	49	38
Empresarios agrarios sin asalariados	395	54	35	7	22	6	19	11	8	332	56	53
Miembros de cooperativas agrarias	37	4	3	1	2	-	1	-	1	32	6	6
Directores y jefes de empresas de explotaciones agrarias	93	10	9	2	5	2	1	1	-	78	14	10
Resto de trabajadores agrarios	2.348	195	141	43	72	26	54	39	15	2.081	465	411
Profesionales y técnicos por cuenta propia	13.256	2.260	1.855	517	1.130	208	405	207	198	10.854	2.024	1.833
Empresarios no agrarios con asalariados	25.543	1.837	1.510	315	921	274	327	185	142	23.247	2.902	2.528
Empresarios no agrarios sin asalariados	38.300	2.720	2.175	449	1.254	472	545	376	169	34.810	4.839	4.297
Miembros de cooperativas no agrarias	2.654	251	168	57	99	12	83	52	31	2.371	283	253
Directores y gerentes	25.444	2.176	1.827	570	1.133	124	349	176	173	23.006	3.177	2.891
Profesionales y técnicos por cuenta ajena	85.606	18.432	13.975	4.846	8.185	944	4.457	2.438	2.019	66.629	12.612	11.533
Jefes de departamentos administrativos y comerciales	34.101	4.239	3.497	1.004	2.170	323	742	394	348	29.525	4.305	3.893
Resto de personal administrativo	125.481	21.441	16.594	5.206	9.927	1.461	4.847	3.145	1.702	102.726	16.936	15.195
Resto de personal de servicio	59.429	10.505	8.201	1.904	4.256	2.041	2.304	1.497	807	47.547	7.789	6.900
Contra maestres y capataces no agrarios	9.805	299	237	61	134	42	62	38	24	9.329	1.328	1.201
Operarios cualificados y especialistas no agrarios	112.221	6.827	5.368	1.474	3.285	609	1.459	1.017	442	102.965	15.679	13.818
Operarios sin cualificación	8.699	781	583	139	357	87	198	141	57	7.614	1.410	1.230
Profesionales de las Fuerzas Armadas	9.697	381	299	123	135	41	82	51	31	9.146	1.087	964
Parados que buscan empleo por primera vez	2.417	961	607	404	154	49	354	217	137	1.404	334	278
Personas económicamente activos no clasificadas	9.264	1.703	1.240	342	655	243	463	258	205	7.315	1.269	1.106
Inactivos no dependientes	228.213	52.672	41.881	63	1.683	40.135	10.791	8.819	1.972	164.915	82.989	76.450
Inactivos dependientes	43.206	16.948	11.805	1.572	2.209	8.024	5.143	3.652	1.491	24.692	2.206	1.916
Otros inactivos	80.929	44.545	38.530	192	2.472	35.866	6.015	4.631	1.384	34.097	2.409	2.080
Servicio Militar	265	130	76	75	1	-	54	35	19	134	72	59
No procede (Traseúntes)	18.555	8.990	4.408	2.563	1.166	679	4.582	1.631	2.951	8.600	2.830	2.494

13[8205]

Hogares clasificados por tipo de hogar (en relación con el número, tipo de núcleo y edad de la persona de referencia), según número de viviendas en el edificio y condición socioeconómica de la persona de referencia, para cada zona metropolitana de residencia en 1991.

MUNICIPIO DE MADRID

Tipo de hogar (en relación con el número, tipo de núcleo y edad de la persona de referencia)												
Hogares sin núcleos												
Matrimonio o pareja sin hijos						Matrimonio o pareja con hijos						
Sin otras personas			Con otras personas			Total	Sin otras personas			Con otras personas		
Con la PNR de menos de 35 años	Con la PNR entre 35 y 59 años	Con la PNR de 60 y más años	Total	Con la PNR de menos de 35 años	Con la PNR entre 35 y 59 años	Con la PNR de 60 y más años	Total	Con la PNR de menos de 35 años	Con la PNR entre 35 y 59 años	Con la PNR de 60 y más años	Total	

NUMERO DE VIVIENDAS EN EL EDIFICIO
CONDICION SOCIOECONOMICA DE LA
PERSONA DE REFERENCIA

TOTAL	32.581	31.300	95.381	16.640	3.025	4.707	8.908	472.904	422.275	61.306	272.841	88.128
Empresarios agrarios con asalariados	5	11	25	11	2	4	5	313	263	13	182	68
Empresarios agrarios sin asalariados	13	21	22	4	-	4	-	267	236	15	178	43
Miembros de cooperativas agrarias	3	3	1	1	-	-	1	25	20	3	13	4
Directores y jefes de empresas de explotaciones agrarias	2	4	4	4	2	1	1	67	55	8	42	5
Resto de trabajadores agrarios	105	150	179	62	20	24	18	1.665	1.484	185	1.021	278
Profesionales y técnicos por cuenta propia	781	826	315	204	46	103	55	8.884	7.809	1.066	5.860	883
Empresarios no agrarios con asalariados	724	1.145	807	408	64	204	140	20.814	18.474	2.131	14.459	1.884
Empresarios no agrarios sin asalariados	1.324	1.886	1.329	582	114	310	158	30.004	26.737	3.584	20.256	2.897
Miembros de cooperativas no agrarias	120	109	36	32	10	15	7	2.067	1.812	284	1.421	107
Directores y gerentes	1.179	1.449	413	307	69	171	67	20.500	18.323	2.249	14.805	1.269
Profesionales y técnicos por cuenta ajena	6.975	4.193	852	1.126	494	482	150	51.324	46.096	8.264	34.882	2.950
Jefes de departamentos administrativos y comerciales	1.638	1.856	547	431	106	242	83	24.674	22.046	3.039	17.343	1.664
Resto de personal administrativo	7.904	5.489	2.313	1.818	644	878	296	77.892	69.664	14.592	49.857	5.215
Resto de personal de servicio	2.702	2.451	2.045	941	350	388	203	32.355	28.733	6.453	19.018	3.262
Contraalmates y capataces no agrarios	350	565	353	134	17	79	38	8.209	7.289	708	5.834	747
Operarios cualificados y especialistas no agrarios	5.303	6.183	3.033	1.985	586	1.036	363	89.178	78.832	13.335	59.626	5.871
Operarios sin cualificación	354	564	382	192	64	98	30	6.186	5.426	997	3.764	665
Profesionales de las Fuerzas Armadas	505	298	209	129	57	44	28	8.425	7.577	1.417	5.404	756
Parados que buscan empleo por primera vez	207	64	26	57	35	14	8	665	572	244	295	33
Personas económicamente activos no clasificadas	414	457	296	169	46	80	43	5.566	4.953	1.021	3.357	575
Inactivos no dependientes	77	2.126	78.644	6.998	9	296	6.693	69.819	63.555	112	8.322	55.121
Inactivos dependientes	440	535	1.053	309	67	88	154	5.222	4.568	487	2.895	1.186
Otros inactivos	111	372	1.724	359	26	60	273	4.347	3.812	194	2.065	1.553
Servicio Militar	60	1	-	15	14	1	-	67	59	49	10	-
No procede (Traseúntes)	1.285	542	773	362	183	85	94	4.369	3.880	856	1.932	1.092

UNA VIVIENDA

Total	1.181	1.434	5.210	1.007	164	237	606	24.581	21.417	2.910	13.691	4.816
Empresarios agrarios con asalariados	-	1	2	-	-	-	-	26	19	1	14	4
Empresarios agrarios sin asalariados	-	1	2	1	-	1	-	19	16	1	9	6
Miembros de cooperativas agrarias	-	1	-	1	-	-	1	-	-	-	-	-
Directores y jefes de empresas de explotaciones agrarias	-	-	-	-	-	-	-	8	7	2	4	1
Resto de trabajadores agrarios	4	5	14	8	2	2	4	128	112	20	77	15
Profesionales y técnicos por cuenta propia	28	46	15	13	4	4	5	706	592	58	466	68
Empresarios no agrarios con asalariados	21	69	58	34	7	11	16	1.589	1.361	107	1.115	139
Empresarios no agrarios sin asalariados	67	91	84	40	10	19	11	1.616	1.420	217	1.021	182
Miembros de cooperativas no agrarias	3	5	4	2	1	-	1	103	91	11	71	9
Directores y gerentes	41	87	22	21	3	11	7	1.413	1.231	78	1.053	100
Profesionales y técnicos por cuenta ajena	254	192	41	47	19	20	8	2.529	2.213	311	1.750	152
Jefes de departamentos administrativos y comerciales	53	75	20	19	5	10	4	966	852	106	683	63
Resto de personal administrativo	240	173	98	77	29	30	18	2.899	2.532	558	1.763	211
Resto de personal de servicio	86	112	100	52	22	23	7	1.498	1.308	282	865	161
Contraalmates y capataces no agrarios	14	29	24	7	2	2	3	368	320	28	245	47
Operarios cualificados y especialistas no agrarios	226	288	187	124	33	60	31	4.534	3.863	710	2.802	351
Operarios sin cualificación	15	30	25	12	3	7	2	370	312	71	211	30
Profesionales de las Fuerzas Armadas	21	14	13	6	3	3	-	513	456	71	342	43
Parados que buscan empleo por primera vez	12	5	2	1	-	1	-	63	57	30	25	2
Personas económicamente activos no clasificadas	20	20	21	6	1	2	3	451	417	135	253	29
Inactivos no dependientes	6	113	4.278	459	1	19	439	3.872	3.469	14	483	2.972
Inactivos dependientes	20	30	62	19	4	2	13	387	320	31	208	81
Otros inactivos	4	20	103	30	3	4	23	293	249	26	130	93
Servicio Militar	2	-	-	2	2	-	-	7	5	3	2	-
No procede (Traseúntes)	44	27	35	26	10	6	10	223	195	39	99	57

13[8205]

Hogares clasificados por tipo de hogar (en relación con el número, tipo de núcleo y edad de la persona de referencia), según número de viviendas en el edificio y condición socioeconómica de la persona de referencia, para cada zona metropolitana de residencia en 1991.

MUNICIPIO DE MADRID

Tipo de hogar (en relación con el número, tipo de núcleo y edad de la persona de referencia)											
Hogares sin núcleos											
Matrimonio o pareja sin hijos						Matrimonio o pareja con hijos					
Sin otras personas			Con otras personas			Total			Sin otras personas		
Con la PNR de menos de 35 años	Con la PNR entre 35 y 59 años	Con la PNR de 60 y más años	Total	Con la PNR de menos de 35 años	Con la PNR entre 35 y 59 años	Con la PNR de 60 y más años	Total	Con la PNR de menos de 35 años	Con la PNR entre 35 y 59 años	Con la PNR de 60 y más años	Total

NUMERO DE VIVIENDAS EN EL EDIFICIO
CONDICION SOCIOECONOMICA DE LA
PERSONA DE REFERENCIA

DOS O MAS VIVIENDAS

	31.400	29.866	90.171	15.633	2.861	4.470	8.302	448.323	400.858	58.396	259.150	83.312
Total												
Empresarios agrarios con asalariados	5	10	23	11	2	4	5	287	244	12	168	64
Empresarios agrarios sin asalariados	13	20	20	3	-	3	-	248	220	14	169	37
Miembros de cooperativas agrarias	3	2	1	-	-	-	-	25	20	3	13	4
Directores y jefes de empresas de explotaciones agrarias	2	4	4	4	2	1	1	59	48	6	38	4
Resto de trabajadores agrarios	101	145	165	54	18	22	14	1.537	1.372	165	944	263
Profesionales y técnicos por cuenta propia	753	780	300	191	42	99	50	8.178	7.217	1.008	5.394	815
Empresarios no agrarios con asalariados	703	1.076	749	374	57	193	124	19.225	17.113	2.024	13.344	1.745
Empresarios no agrarios sin asalariados	1.257	1.795	1.245	542	104	291	147	28.388	25.317	3.367	19.235	2.715
Miembros de cooperativas no agrarias	117	104	32	30	9	15	6	1.964	1.721	273	1.350	98
Directores y gerentes	1.138	1.362	391	286	66	160	60	19.087	17.092	2.171	13.752	1.169
Profesionales y técnicos por cuenta ajena	6.721	4.001	811	1.079	475	462	142	48.795	43.883	7.953	33.132	2.798
Jefes de departamentos administrativos y comerciales	1.585	1.781	527	412	101	232	79	23.708	21.194	2.933	16.660	1.601
Resto de personal administrativo	7.664	5.316	2.215	1.741	615	848	278	74.993	67.132	14.034	48.094	5.004
Resto de personal de servicio	2.616	2.339	1.945	889	328	365	196	30.857	27.425	6.171	18.153	3.101
Contraalmates y capataces no agrarios	336	536	329	127	15	77	35	7.841	6.969	680	5.589	700
Operarios cualificados y especialistas no agrarios	5.077	5.895	2.846	1.861	553	976	332	84.644	74.969	12.625	56.824	5.520
Operarios sin cualificación	339	534	357	180	61	91	28	5.816	5.114	926	3.553	635
Profesionales de las Fuerzas Armadas	484	284	196	123	54	41	28	7.912	7.121	1.346	5.062	713
Parados que buscan empleo por primera vez	195	59	24	56	35	13	8	602	515	214	270	31
Personas económicamente activos no clasificadas	394	437	275	163	45	78	40	5.115	4.536	886	3.104	546
Inactivos no dependientes	71	2.013	74.366	6.539	8	277	6.254	65.947	60.086	98	7.839	52.149
Inactivos dependientes	420	505	991	290	63	86	141	4.835	4.248	456	2.687	1.105
Otros inactivos	107	352	1.621	329	23	56	250	4.054	3.563	168	1.935	1.460
Servicio Militar	58	1	-	13	12	1	-	60	54	46	8	-
No procede (Traseúntes)	1.241	515	738	336	173	79	84	4.146	3.685	817	1.833	1.035

13[8205]

Hogares clasificados por tipo de hogar (en relación con el número, tipo de núcleo y edad de la persona de referencia), según número de viviendas en el edificio y condición socioeconómica de la persona de referencia, para cada zona metropolitana de residencia en 1991.

MUNICIPIO DE MADRID

Tipo de hogar (en relación con el número y edad de la persona de referencia)												
Hogares con un núcleo											Hogares con dos núcleos	Hogares con más de dos núcleos
Matrimonio o pareja con hijos				Padre solo con hijos			Madre sola con hijos					
Con otras personas				Total	Sin otras personas	Con otras personas	Total	Sin otras personas	Con otras personas	Total	Sin otras personas	Con otras personas
Total	Con la PNR de menos de 35 años	Con la PNR entre 35 y 59 años	Con la PNR de 60 y más años									

NUMERO DE VIVIENDAS EN EL EDIFICIO
CONDICION SOCIOECONOMICA DE LA
PERSONA DE REFERENCIA

TOTAL	50.629	5.452	35.807	9.370	15.018	12.871	2.147	89.190	75.485	13.705	25.463	1.035
Empresarios agrarios con asalariados	50	1	36	13	9	6	3	21	13	8	18	4
Empresarios agrarios sin asalariados	31	2	23	6	9	3	6	19	15	4	10	2
Miembros de cooperativas agrarias	5	1	4	-	-	-	-	1	1	-	1	-
Directores y jefes de empresas de explotaciones agrarias	12	-	10	2	1	1	-	4	3	1	7	-
Resto de trabajadores agrarios	181	25	122	34	43	38	5	43	31	12	74	6
Profesionales y técnicos por cuenta propia	1.075	88	832	155	276	223	53	438	357	81	160	3
Empresarios no agrarios con asalariados	2.340	187	1.877	276	427	354	73	796	621	175	516	20
Empresarios no agrarios sin asalariados	3.267	331	2.593	343	605	504	101	1.093	859	234	795	52
Miembros de cooperativas no agrarias	255	24	218	13	45	40	5	90	67	23	33	1
Directores y gerentes	2.177	148	1.845	184	420	345	75	366	277	89	287	4
Profesionales y técnicos por cuenta ajena	5.228	595	4.154	479	1.068	875	193	4.423	3.525	898	584	14
Jefes de departamentos administrativos y comerciales	2.628	191	2.182	255	438	359	79	1.144	900	244	346	7
Resto de personal administrativo	8.228	1.146	6.459	623	1.394	1.131	263	9.881	7.661	2.220	1.367	49
Resto de personal de servicio	3.622	731	2.524	367	611	486	125	8.844	7.002	1.842	1.418	76
Contra maestros y capataces no agrarios	920	58	772	90	115	99	16	50	40	10	185	13
Operarios cualificados y especialistas no agrarios	10.346	1.322	8.395	629	1.470	1.194	276	1.327	1.012	315	2.593	106
Operarios sin cualificación	760	138	534	88	152	127	25	259	205	54	321	21
Profesionales de las Fuerzas Armadas	848	121	636	91	151	126	25	9	9	-	179	7
Parados que buscan empleo por primera vez	93	41	47	5	24	11	13	471	331	140	50	5
Personas económicamente activas no clasificadas	613	92	440	81	163	134	29	826	661	165	259	16
Inactivos no dependientes	6.264	14	1.131	5.119	6.593	5.973	620	10.395	9.116	1.279	11.293	372
Inactivos dependientes	654	78	399	177	313	255	58	18.426	15.791	2.635	1.591	111
Otros inactivos	535	27	301	207	442	390	52	28.812	25.790	3.022	2.390	126
Servicio Militar	8	5	3	-	2	-	2	-	-	-	1	-
No procede (Traseúntes)	489	86	270	133	247	197	50	1.452	1.198	254	985	20

UNA VIVIENDA

Total	3.164	328	2.226	610	1.011	861	150	4.775	3.986	789	2.166	164
Empresarios agrarios con asalariados	7	-	6	1	-	-	-	-	-	-	2	-
Empresarios agrarios sin asalariados	3	-	2	1	-	-	-	-	-	-	3	-
Miembros de cooperativas agrarias	-	-	-	-	-	-	-	-	-	-	-	-
Directores y jefes de empresas de explotaciones agrarias	1	-	-	1	-	-	-	-	-	-	2	-
Resto de trabajadores agrarios	16	5	9	2	6	6	-	1	1	-	8	-
Profesionales y técnicos por cuenta propia	114	4	99	11	26	21	5	36	29	7	21	-
Empresarios no agrarios con asalariados	228	15	183	30	41	33	8	62	45	17	73	4
Empresarios no agrarios sin asalariados	196	25	152	19	38	29	9	77	61	16	63	14
Miembros de cooperativas no agrarias	12	-	11	1	2	2	-	9	5	4	1	1
Directores y gerentes	182	7	156	19	28	18	10	16	12	4	28	1
Profesionales y técnicos por cuenta ajena	316	28	256	32	77	70	7	192	158	34	51	2
Jefes de departamentos administrativos y comerciales	114	8	96	10	25	18	7	45	38	7	16	-
Resto de personal administrativo	367	61	275	31	74	65	9	404	308	96	96	6
Resto de personal de servicio	190	39	128	23	52	35	17	502	379	123	104	13
Contra maestros y capataces no agrarios	48	2	43	3	5	5	-	-	-	-	18	3
Operarios cualificados y especialistas no agrarios	671	86	542	43	95	75	20	60	42	18	252	18
Operarios sin cualificación	58	16	35	7	10	8	2	13	11	2	37	1
Profesionales de las Fuerzas Armadas	57	7	47	3	12	11	1	1	1	-	16	-
Parados que buscan empleo por primera vez	6	2	4	-	4	2	2	23	15	8	3	-
Personas económicamente activas no clasificadas	34	8	23	3	8	6	2	50	37	13	26	3
Inactivos no dependientes	403	3	68	332	448	406	42	561	492	69	974	65
Inactivos dependientes	67	7	39	21	25	22	3	1.063	884	179	124	12
Otros inactivos	44	3	27	14	29	24	5	1.591	1.419	172	211	18
Servicio Militar	2	-	2	-	-	-	-	-	-	-	-	-
No procede (Traseúntes)	28	2	23	3	6	5	1	69	49	20	37	3

13[8205]

Hogares clasificados por tipo de hogar (en relación con el número, tipo de núcleo y edad de la persona de referencia), según número de viviendas en el edificio y condición socioeconómica de la persona de referencia, para cada zona metropolitana de residencia en 1991.

MUNICIPIO DE MADRID

Tipo de hogar (en relación con el número y edad de la persona de referencia)											
Hogares con un núcleo										Hogares con dos núcleos	Hogares con más de dos núcleos
Matrimonio o pareja con hijos				Padre solo con hijos			Madre sola con hijos				
Con otras personas				Total	Sin otras personas	Con otras personas	Total	Sin otras personas	Con otras personas		
Total	Con la PNR de menos de 35 años	Con la PNR entre 35 y 59 años	Con la PNR de 60 y más años								

NUMERO DE VIVIENDAS EN EL EDIFICIO
CONDICION SOCIOECONOMICA DE LA
PERSONA DE REFERENCIA

DOS O MAS VIVIENDAS

Total	47.465	5.124	33.581	8.760	14.007	12.010	1.997	84.415	71.499	12.916	23.297	871
Empresarios agrarios con asalariados	43	1	30	12	9	6	3	21	13	8	16	4
Empresarios agrarios sin asalariados	28	2	21	5	9	3	6	19	15	4	7	2
Miembros de cooperativas agrarias	5	1	4	-	-	-	-	1	1	-	1	-
Directores y jefes de empresas de explotaciones agrarias	11	-	10	1	1	1	-	4	3	1	5	-
Resto de trabajadores agrarios	165	20	113	32	37	32	5	42	30	12	66	6
Profesionales y técnicos por cuenta propia	961	84	733	144	250	202	48	402	328	74	139	3
Empresarios no agrarios con asalariados	2.112	172	1.694	246	386	321	65	734	576	158	443	16
Empresarios no agrarios sin asalariados	3.071	306	2.441	324	567	475	92	1.016	798	218	732	38
Miembros de cooperativas no agrarias	243	24	207	12	43	38	5	81	62	19	32	-
Directores y gerentes	1.995	141	1.689	165	392	327	65	350	265	85	259	3
Profesionales y técnicos por cuenta ajena	4.912	567	3.898	447	991	805	186	4.231	3.367	864	533	12
Jefes de departamentos administrativos y comerciales	2.514	183	2.086	245	413	341	72	1.099	862	237	330	7
Resto de personal administrativo	7.861	1.085	6.184	592	1.320	1.066	254	9.477	7.353	2.124	1.271	43
Resto de personal de servicio	3.432	692	2.396	344	559	451	108	8.342	6.623	1.719	1.314	63
Contraempleados y capataces no agrarios	872	56	729	87	110	94	16	50	40	10	167	10
Operarios cualificados y especialistas no agrarios	9.675	1.236	7.853	586	1.375	1.119	256	1.267	970	297	2.341	88
Operarios sin cualificación	702	122	499	81	142	119	23	246	194	52	284	20
Profesionales de las Fuerzas Armadas	791	114	589	88	139	115	24	8	8	-	163	7
Parados que buscan empleo por primera vez	87	39	43	5	20	9	11	448	316	132	47	5
Personas económicamente activos no clasificadas	579	84	417	78	155	128	27	776	624	152	233	13
Inactivos no dependientes	5.861	11	1.063	4.787	6.145	5.567	578	9.834	8.624	1.210	10.319	307
Inactivos dependientes	587	71	360	156	288	233	55	17.363	14.907	2.456	1.467	99
Otros inactivos	491	24	274	193	413	366	47	27.221	24.371	2.850	2.179	108
Servicio Militar	6	5	1	-	2	-	2	-	-	-	1	-
No procede (Traseúntes)	461	84	247	130	241	192	49	1.383	1.149	234	948	17

13[8205]

Hogares clasificados por tipo de hogar (en relación con el número, tipo de núcleo y edad de la persona de referencia), según número de viviendas en el edificio y condición socioeconómica de la persona de referencia, para cada zona metropolitana de residencia en 1991.

CORONA METROPOLITANA

	Total	Tipo de hogar (en relación con el número, tipo de núcleo y edad de la persona de referencia)										
		Hogares sin núcleos								Hogares con un núcleo		
		Total	Unipersonales				Pluripersonales			Total	Matr. o pareja sin hijos	
			Total	De menos de 35 años	De 35 a 59 años	De 60 y más años	Total	Emparentados	Emparentados y no emparentados		Total	S/otras per.
											Total	

NUMERO DE VIVIENDAS EN EL EDIFICIO
CONDICION SOCIOECONOMICA DE LA
PERSONA DE REFERENCIA

TOTAL	438.862	32.520	27.179	5.512	8.366	13.301	5.341	3.530	1.811	397.566	62.224	58.169
Empresarios agrarios con asalariados	226	8	7	1	3	3	1	-	1	211	21	18
Empresarios agrarios sin asalariados	521	24	19	1	11	7	5	4	1	483	63	56
Miembros de cooperativas agrarias	50	3	2	-	2	-	1	-	1	46	7	7
Directores y jefes de empresas de explotaciones agrarias	43	7	4	1	1	2	3	-	3	36	4	4
Resto de trabajadores agrarios	2.629	116	94	31	44	19	22	12	10	2.428	396	367
Profesionales y técnicos por cuenta propia	3.713	251	209	81	119	9	42	23	19	3.420	427	403
Empresarios no agrarios con asalariados	17.132	458	376	119	218	39	82	45	37	16.436	1.299	1.207
Empresarios no agrarios sin asalariados	25.277	702	588	198	336	54	114	74	40	24.259	2.375	2.198
Miembros de cooperativas no agrarias	2.499	78	62	25	35	2	16	4	12	2.400	200	190
Directores y gerentes	10.327	271	253	82	162	9	18	8	10	9.954	1.002	933
Profesionales y técnicos por cuenta ajena	28.426	2.382	1.915	759	1.089	67	467	226	241	25.884	3.922	3.725
Jefes de departamentos administrativos y comerciales	12.923	460	400	154	233	13	60	35	25	12.387	1.328	1.250
Resto de personal administrativo	58.364	3.194	2.647	1.284	1.275	88	547	365	182	54.839	7.425	7.031
Resto de personal de servicio	33.648	2.596	2.061	609	1.121	331	535	366	169	30.575	3.759	3.459
Contramaestres y capataces no agrarios	9.243	125	101	35	57	9	24	20	4	9.015	823	754
Operarios cualificados y especialistas no agrarios	125.186	3.185	2.615	1.028	1.439	148	570	381	189	120.619	13.188	12.303
Operarios sin cualificación	10.586	505	399	134	231	34	106	67	39	9.878	1.507	1.353
Profesionales de las Fuerzas Armadas	6.393	179	141	85	50	6	38	11	27	6.173	798	757
Parados que buscan empleo por primera vez	827	172	117	80	28	9	55	34	21	625	84	72
Personas económicamente activos no clasificadas	6.021	464	370	99	203	68	94	55	39	5.408	697	651
Inactivos no dependientes	51.295	7.107	6.195	11	435	5.749	912	780	132	41.094	20.203	18.957
Inactivos dependientes	12.020	2.349	1.823	260	412	1.151	526	395	131	9.166	787	716
Otros inactivos	16.134	6.523	6.001	33	620	5.348	522	433	89	8.927	768	695
Servicio Militar	156	35	25	25	-	-	10	6	4	121	50	47
No procede (Traseúntes)	5.223	1.326	755	377	242	136	571	186	385	3.182	1.091	1.016

UNA VIVIENDA

Total	50.463	4.273	3.606	624	1.126	1.856	667	433	234	44.618	6.548	5.957
Empresarios agrarios con asalariados	71	3	3	1	1	1	-	-	-	64	8	6
Empresarios agrarios sin asalariados	161	8	8	1	4	3	-	-	-	147	27	26
Miembros de cooperativas agrarias	2	-	-	-	-	-	-	-	-	2	-	-
Directores y jefes de empresas de explotaciones agrarias	10	2	2	-	1	1	-	-	-	8	1	1
Resto de trabajadores agrarios	397	34	29	8	15	6	5	2	3	357	62	58
Profesionales y técnicos por cuenta propia	1.471	66	51	19	31	1	15	7	8	1.378	118	107
Empresarios no agrarios con asalariados	4.245	114	94	24	62	8	20	9	11	4.024	293	263
Empresarios no agrarios sin asalariados	2.512	99	85	23	50	12	14	7	7	2.365	237	213
Miembros de cooperativas no agrarias	302	15	12	4	8	-	3	1	2	281	27	26
Directores y gerentes	4.151	93	84	16	63	5	9	3	6	4.001	362	330
Profesionales y técnicos por cuenta ajena	6.646	375	302	98	195	9	73	33	40	6.221	692	639
Jefes de departamentos administrativos y comerciales	2.428	86	75	25	50	-	11	3	8	2.316	221	201
Resto de personal administrativo	5.548	342	280	134	136	10	62	42	20	5.154	580	526
Resto de personal de servicio	2.113	215	172	59	75	38	43	28	15	1.846	228	207
Contramaestres y capataces no agrarios	871	13	12	2	8	2	1	-	1	847	75	68
Operarios cualificados y especialistas no agrarios	6.903	329	277	101	150	26	52	31	21	6.432	691	626
Operarios sin cualificación	577	49	35	13	19	3	14	10	4	500	85	72
Profesionales de las Fuerzas Armadas	514	15	11	4	7	-	4	2	2	495	63	56
Parados que buscan empleo por primera vez	85	22	16	10	5	1	6	5	1	57	9	8
Personas económicamente activos no clasificadas	637	68	52	8	33	11	16	7	9	543	61	55
Inactivos no dependientes	6.360	998	872	2	45	825	126	106	20	4.772	2.361	2.161
Inactivos dependientes	1.773	383	293	49	62	182	90	86	24	1.305	106	90
Otros inactivos	1.926	838	766	2	66	698	72	55	17	980	128	117
Servicio Militar	18	8	7	7	-	-	1	1	-	10	2	2
No procede (Traseúntes)	742	98	68	14	40	14	30	15	15	513	111	99

13[8205]

Hogares clasificados por tipo de hogar (en relación con el número, tipo de núcleo y edad de la persona de referencia), según número de viviendas en el edificio y condición socioeconómica de la persona de referencia, para cada zona metropolitana de residencia en 1991.

CORONA METROPOLITANA

Total	Tipo de hogar (en relación con el número, tipo de núcleo y edad de la persona de referencia)									
	Hogares sin núcleos							Hogares con un núcleo		
	Total	Unipersonales			Pluripersonales			Total	Matr. o pareja sin hijos	
		Total	De menos de 35 años	De 35 a 59 años	De 60 y más años	Total	Emparentados		Emparentados y no emparentados	Total

NUMERO DE VIVIENDAS EN EL EDIFICIO
CONDICION SOCIOECONOMICA DE LA
PERSONA DE REFERENCIA

DOS O MAS VIVIENDAS

Total	388.399	28.247	23.573	4.888	7.240	11.445	4.674	3.097	1.577	352.948	55.676	52.212
Empresarios agrarios con asalariados	155	5	4	-	2	2	1	-	1	147	13	12
Empresarios agrarios sin asalariados	360	16	11	-	7	4	5	4	1	336	36	30
Miembros de cooperativas agrarias	48	3	2	-	2	-	1	-	1	44	7	7
Directores y jefes de empresas de explotaciones agrarias	33	5	2	1	-	1	3	-	3	28	3	3
Resto de trabajadores agrarios	2.232	82	65	23	29	13	17	10	7	2.071	334	309
Profesionales y técnicos por cuenta propia	2.242	185	158	62	88	8	27	16	11	2.042	309	296
Empresarios no agrarios con asalariados	12.887	344	282	95	156	31	62	36	26	12.412	1.006	944
Empresarios no agrarios sin asalariados	22.765	603	503	175	286	42	100	67	33	21.894	2.138	1.985
Miembros de cooperativas no agrarias	2.197	63	50	21	27	2	13	3	10	2.119	173	164
Directores y gerentes	6.176	178	169	66	99	4	9	5	4	5.953	640	603
Profesionales y técnicos por cuenta ajena	21.780	2.007	1.613	661	894	58	394	193	201	19.663	3.230	3.086
Jefes de departamentos administrativos y comerciales	10.495	374	325	129	183	13	49	32	17	10.071	1.107	1.049
Resto de personal administrativo	52.816	2.852	2.367	1.150	1.139	78	485	323	162	49.685	6.845	6.505
Resto de personal de servicio	31.535	2.381	1.889	550	1.046	293	492	338	154	28.729	3.531	3.252
Contraatastres y capataces no agrarios	8.372	112	89	33	49	7	23	20	3	8.168	748	686
Operarios cualificados y especialistas no agrarios	118.283	2.856	2.338	927	1.289	122	518	350	168	114.187	12.497	11.677
Operarios sin cualificación	10.009	456	364	121	212	31	92	57	35	9.378	1.422	1.281
Profesionales de las Fuerzas Armadas	5.879	164	130	81	43	6	34	9	25	5.678	735	701
Parados que buscan empleo por primera vez	742	150	101	70	23	8	49	29	20	568	75	64
Personas económicamente activas no clasificadas	5.384	396	318	91	170	57	78	48	30	4.865	636	596
Inactivos no dependientes	44.935	6.109	5.323	9	390	4.924	786	674	112	36.322	17.842	16.796
Inactivos dependientes	10.247	1.966	1.530	211	350	969	436	329	107	7.861	681	626
Otros inactivos	14.208	5.685	5.235	31	554	4.650	450	378	72	7.947	640	578
Servicio Militar	138	27	18	18	-	-	9	5	4	111	48	45
No procede (Traseúntes)	4.481	1.228	687	363	202	122	541	171	370	2.669	980	917

13[8205]

Hogares clasificados por tipo de hogar (en relación con el número, tipo de núcleo y edad de la persona de referencia), según número de viviendas en el edificio y condición socioeconómica de la persona de referencia, para cada zona metropolitana de residencia en 1991.

CORONA METROPOLITANA

Tipo de hogar (en relación con el número, tipo de núcleo y edad de la persona de referencia)												
Hogares sin núcleos												
Matrimonio o pareja sin hijos						Matrimonio o pareja con hijos						
Sin otras personas			Con otras personas			Total		Sin otras personas				
Con la PNR de menos de 35 años	Con la PNR entre 35 y 59 años	Con la PNR de 60 y más años	Total	Con la PNR de menos de 35 años	Con la PNR entre 35 y 59 años	Con la PNR de 60 y más años		Total	Con la PNR de menos de 35 años	Con la PNR entre 35 y 59 años	Con la PNR de 60 y más años	

NUMERO DE VIVIENDAS EN EL EDIFICIO
CONDICION SOCIOECONOMICA DE LA
PERSONA DE REFERENCIA

TOTAL	22.873	13.215	22.081	4.055	965	1.542	1.548	307.865	284.141	63.518	202.380	18.243
Empresarios agrarios con asalariados	4	9	5	3	-	1	2	181	166	17	128	21
Empresarios agrarios sin asalariados	11	14	31	7	1	3	3	411	372	37	284	51
Miembros de cooperativas agrarias	5	2	-	-	-	-	-	38	36	14	21	1
Directores y jefes de empresas de explotaciones agrarias	2	-	2	-	-	-	-	32	29	8	20	1
Resto de trabajadores agrarios	94	132	141	29	3	18	8	1.966	1.791	336	1.235	220
Profesionales y técnicos por cuenta propia	236	148	19	24	6	11	7	2.852	2.568	487	1.973	108
Empresarios no agrarios con asalariados	600	454	153	92	24	42	26	14.738	13.554	2.649	10.538	367
Empresarios no agrarios sin asalariados	1.162	801	235	177	50	107	20	21.259	19.711	4.344	14.861	506
Miembros de cooperativas no agrarias	119	58	13	10	4	6	-	2.145	1.994	415	1.543	36
Directores y gerentes	467	414	52	69	13	48	8	8.769	7.965	1.209	6.594	162
Profesionales y técnicos por cuenta ajena	2.632	997	96	197	72	104	21	20.655	19.021	4.245	14.455	321
Jefes de departamentos administrativos y comerciales	742	442	66	78	20	47	11	10.728	9.908	2.079	7.671	158
Resto de personal administrativo	4.929	1.763	339	394	159	187	48	44.598	41.454	11.849	28.942	663
Resto de personal de servicio	2.208	892	359	300	145	105	50	22.541	20.751	6.932	13.220	599
Contra maestres y capataces no agrarios	301	323	130	69	14	39	16	8.116	7.513	1.150	6.155	208
Operarios cualificados y especialistas no agrarios	7.057	4.267	979	885	286	505	94	105.711	97.773	22.239	73.593	1.941
Operarios sin cualificación	624	487	242	154	48	78	28	8.078	7.348	1.748	5.212	390
Profesionales de las Fuerzas Armadas	550	167	40	41	16	22	3	5.321	4.974	1.594	3.273	107
Parados que buscan empleo por primera vez	49	16	7	12	7	5	-	303	271	94	170	7
Personas económicamente activos no clasificadas	292	234	125	46	13	23	10	4.194	3.838	887	2.765	186
Inactivos no dependientes	38	982	17.937	1.246	2	130	1.114	17.886	16.402	125	5.142	11.135
Inactivos dependientes	178	245	293	71	28	21	22	3.482	3.191	407	2.458	326
Otros inactivos	45	168	482	73	7	21	45	2.171	1.971	170	1.349	452
Servicio Militar	41	6	-	3	3	-	-	67	66	35	31	-
No procede (Traseúntes)	487	194	335	75	44	19	12	1.623	1.474	450	747	277

UNA VIVIENDA

Total	1.503	1.747	2.707	591	81	240	270	34.778	31.133	4.307	24.255	2.571
Empresarios agrarios con asalariados	1	4	1	2	-	-	2	55	47	3	36	8
Empresarios agrarios sin asalariados	3	6	17	1	-	1	-	118	104	5	79	20
Miembros de cooperativas agrarias	-	-	-	-	-	-	-	2	2	-	2	-
Directores y jefes de empresas de explotaciones agrarias	1	-	-	-	-	-	-	7	6	2	4	-
Resto de trabajadores agrarios	7	22	29	4	-	3	1	284	244	37	169	38
Profesionales y técnicos por cuenta propia	41	60	6	11	2	5	4	1.211	1.053	138	857	58
Empresarios no agrarios con asalariados	74	138	51	30	5	9	16	3.623	3.193	352	2.702	139
Empresarios no agrarios sin asalariados	63	103	47	24	4	14	6	2.034	1.822	260	1.460	102
Miembros de cooperativas no agrarias	11	12	3	1	-	1	-	245	231	33	191	7
Directores y gerentes	122	183	25	32	1	27	4	3.568	3.170	311	2.774	85
Profesionales y técnicos por cuenta ajena	324	287	28	53	9	36	8	5.235	4.739	680	3.935	124
Jefes de departamentos administrativos y comerciales	85	103	13	20	-	18	2	2.026	1.834	261	1.522	51
Resto de personal administrativo	286	197	43	54	15	34	5	4.240	3.826	764	2.979	83
Resto de personal de servicio	90	80	37	21	9	8	4	1.353	1.225	262	906	57
Contra maestres y capataces no agrarios	24	27	17	7	1	6	-	762	694	78	595	21
Operarios cualificados y especialistas no agrarios	259	269	98	65	15	38	12	5.598	4.992	808	3.997	187
Operarios sin cualificación	21	31	20	13	6	5	2	390	348	56	262	30
Profesionales de las Fuerzas Armadas	27	23	6	7	2	5	-	426	381	78	293	10
Parados que buscan empleo por primera vez	2	4	2	1	1	-	-	34	28	8	20	-
Personas económicamente activos no clasificadas	22	21	12	6	1	3	2	447	396	57	316	23
Inactivos no dependientes	1	80	2.080	200	-	18	182	2.012	1.803	3	427	1.373
Inactivos dependientes	10	38	42	16	5	3	8	502	454	44	354	56
Otros inactivos	7	22	88	11	-	1	10	278	247	23	167	57
Servicio Militar	1	1	-	-	-	-	-	8	8	4	4	-
No procede (Traseúntes)	21	36	42	12	5	5	2	320	286	40	204	42

13[8205]

Hogares clasificados por tipo de hogar (en relación con el número, tipo de núcleo y edad de la persona de referencia), según número de viviendas en el edificio y condición socioeconómica de la persona de referencia, para cada zona metropolitana de residencia en 1991.

CORONA METROPOLITANA

Tipo de hogar (en relación con el número, tipo de núcleo y edad de la persona de referencia)											
Hogares sin núcleos											
Matrimonio o pareja sin hijos						Matrimonio o pareja con hijos					
Sin otras personas			Con otras personas			Total		Sin otras personas			
Con la PNR de menos de 35 años	Con la PNR entre 35 y 59 años	Con la PNR de 60 y más años	Total	Con la PNR de menos de 35 años	Con la PNR entre 35 y 59 años	Con la PNR de 60 y más años		Total	Con la PNR de menos de 35 años	Con la PNR entre 35 y 59 años	Con la PNR de 60 y más años

NUMERO DE VIVIENDAS EN EL EDIFICIO
CONDICION SOCIOECONOMICA DE LA
PERSONA DE REFERENCIA

DOS O MAS VIVIENDAS

	21.370	11.468	19.374	3.464	884	1.302	1.278	273.087	253.008	59.211	178.125	15.672
Total												
Empresarios agrarios con asalariados	3	5	4	1	-	1	-	126	119	14	92	13
Empresarios agrarios sin asalariados	8	8	14	6	1	2	3	293	268	32	205	31
Miembros de cooperativas agrarias	5	2	-	-	-	-	-	36	34	14	19	1
Directores y jefes de empresas de explotaciones agrarias	1	-	2	-	-	-	-	25	23	6	16	1
Resto de trabajadores agrarios	87	110	112	25	3	15	7	1.682	1.547	299	1.066	182
Profesionales y técnicos por cuenta propia	195	88	13	13	4	6	3	1.641	1.515	349	1.116	50
Empresarios no agrarios con asalariados	526	316	102	62	19	33	10	11.115	10.361	2.297	7.836	228
Empresarios no agrarios sin asalariados	1.099	698	188	153	46	93	14	19.225	17.889	4.084	13.401	404
Miembros de cooperativas no agrarias	108	46	10	9	4	5	-	1.900	1.763	382	1.352	29
Directores y gerentes	345	231	27	37	12	21	4	5.201	4.795	898	3.820	77
Profesionales y técnicos por cuenta ajena	2.308	710	68	144	63	68	13	15.420	14.282	3.565	10.520	197
Jefes de departamentos administrativos y comerciales	657	339	53	58	20	29	9	8.702	8.074	1.818	6.149	107
Resto de personal administrativo	4.643	1.566	296	340	144	153	43	40.358	37.628	11.085	25.963	580
Resto de personal de servicio	2.118	812	322	279	136	97	46	21.188	19.526	6.670	12.314	542
Contraatastres y capataces no agrarios	277	296	113	62	13	33	16	7.354	6.819	1.072	5.560	187
Operarios cualificados y especialistas no agrarios	6.798	3.998	881	820	271	467	82	100.113	92.781	21.431	69.596	1.754
Operarios sin cualificación	603	456	222	141	42	73	26	7.688	7.000	1.690	4.950	360
Profesionales de las Fuerzas Armadas	523	144	34	34	14	17	3	4.895	4.593	1.516	2.980	97
Parados que buscan empleo por primera vez	47	12	5	11	6	5	-	269	243	86	150	7
Personas económicamente activos no clasificadas	270	213	113	40	12	20	8	3.747	3.442	830	2.449	163
Inactivos no dependientes	37	902	15.857	1.046	2	112	932	15.874	14.599	122	4.715	9.762
Inactivos dependientes	168	207	251	55	23	18	14	2.980	2.737	363	2.104	270
Otros inactivos	38	146	394	62	7	20	35	1.693	1.724	147	1.182	395
Servicio Militar	40	5	-	3	3	-	-	59	58	31	27	-
No procede (Traseúntes)	466	158	293	63	39	14	10	1.303	1.188	410	543	235

13[8205]

Hogares clasificados por tipo de hogar (en relación con el número, tipo de núcleo y edad de la persona de referencia), según número de viviendas en el edificio y condición socioeconómica de la persona de referencia, para cada zona metropolitana de residencia en 1991.

CORONA METROPOLITANA

Tipo de hogar (en relación con el número y edad de la persona de referencia)											
Hogares con un núcleo										Hogares con dos núcleos	Hogares con más de dos núcleos
Matrimonio o pareja con hijos				Padre solo con hijos			Madre sola con hijos				
Con otras personas				Total	Sin otras personas	Con otras personas	Con otras personas				
Total	Con la PNR de menos de 35 años	Con la PNR entre 35 y 59 años	Con la PNR de 60 y más años				Total	Sin otras personas	Con otras personas		

NUMERO DE VIVIENDAS EN EL EDIFICIO
CONDICION SOCIOECONOMICA DE LA
PERSONA DE REFERENCIA

TOTAL	23.724	3.066	18.928	1.730	4.149	3.660	489	23.328	20.310	3.018	8.501	275
Empresarios agrarios con asalariados	15	-	13	2	3	2	1	6	6	-	7	-
Empresarios agrarios sin asalariados	39	3	29	7	3	2	1	6	6	-	13	1
Miembros de cooperativas agrarias	2	-	2	-	-	-	-	1	1	-	1	-
Directores y jefes de empresas de explotaciones agrarias	3	1	2	-	-	-	-	-	-	-	-	-
Resto de trabajadores agrarios	175	20	134	21	35	29	6	31	25	6	83	2
Profesionales y técnicos por cuenta propia	284	28	234	22	45	41	4	96	80	16	40	2
Empresarios no agrarios con asalariados	1.184	125	1.011	48	114	94	20	285	239	46	228	10
Empresarios no agrarios sin asalariados	1.548	196	1.296	56	190	167	23	435	379	56	304	12
Miembros de cooperativas no agrarias	151	13	134	4	11	10	1	44	37	7	20	1
Directores y gerentes	804	72	702	30	90	81	9	93	75	18	99	3
Profesionales y técnicos por cuenta ajena	1.634	201	1.377	56	224	195	29	1.083	883	200	156	4
Jefes de departamentos administrativos y comerciales	820	72	722	26	87	80	7	244	207	37	71	5
Resto de personal administrativo	3.144	474	2.585	85	367	310	57	2.449	2.062	387	325	6
Resto de personal de servicio	1.790	428	1.299	63	213	177	36	4.062	3.448	614	458	19
Contramaestres y capataces no agrarios	603	36	543	24	57	47	10	19	17	2	101	2
Operarios cualificados y especialistas no agrarios	7.938	1.046	6.667	225	915	788	127	805	659	146	1.334	48
Operarios sin cualificación	730	109	582	39	114	95	19	179	153	26	194	9
Profesionales de las Fuerzas Armadas	347	73	266	8	48	43	5	6	4	2	40	1
Parados que buscan empleo por primera vez	32	12	19	1	3	3	-	235	183	52	26	4
Personas económicamente activas no clasificadas	356	54	283	19	55	47	8	462	390	72	143	6
Inactivos no dependientes	1.484	7	589	888	1.274	1.200	74	1.731	1.568	163	3.025	69
Inactivos dependientes	291	33	212	46	97	82	15	4.800	4.241	559	468	37
Otros inactivos	200	21	136	43	122	103	19	5.866	5.326	540	661	23
Servicio Militar	1	1	-	-	4	1	3	-	-	-	-	-
No procede (Traseúntes)	149	41	91	17	78	63	15	390	321	69	704	11
UNA VIVIENDA												
Total	3.645	327	2.979	339	696	606	90	2.596	2.201	395	1.500	72
Empresarios agrarios con asalariados	8	-	7	1	1	-	1	-	-	-	4	-
Empresarios agrarios sin asalariados	14	-	10	4	1	1	-	1	1	-	6	-
Miembros de cooperativas agrarias	-	-	-	-	-	-	-	-	-	-	-	-
Directores y jefes de empresas de explotaciones agrarias	1	-	1	-	-	-	-	-	-	-	-	-
Resto de trabajadores agrarios	40	3	32	5	5	2	3	6	5	1	6	-
Profesionales y técnicos por cuenta propia	158	12	127	19	16	14	2	33	28	5	26	1
Empresarios no agrarios con asalariados	430	29	375	26	43	33	10	65	51	14	99	8
Empresarios no agrarios sin asalariados	212	19	178	15	35	32	3	59	49	10	43	5
Miembros de cooperativas no agrarias	14	1	13	-	2	1	1	7	7	-	5	1
Directores y gerentes	398	30	357	11	43	38	5	26	24	4	54	3
Profesionales y técnicos por cuenta ajena	496	49	426	21	68	59	9	226	181	45	49	1
Jefes de departamentos administrativos y comerciales	192	14	174	4	19	18	1	50	35	15	25	1
Resto de personal administrativo	414	57	338	19	55	50	5	279	232	47	50	2
Resto de personal de servicio	128	15	107	6	34	30	4	231	177	54	51	1
Contramaestres y capataces no agrarios	68	3	61	4	9	8	1	1	-	1	11	-
Operarios cualificados y especialistas no agrarios	606	61	512	33	90	79	11	53	41	12	134	8
Operarios sin cualificación	42	8	32	2	11	8	3	14	11	3	27	1
Profesionales de las Fuerzas Armadas	45	6	38	1	4	4	-	2	2	-	4	-
Parados que buscan empleo por primera vez	6	3	3	-	-	-	-	14	10	4	4	2
Personas económicamente activas no clasificadas	51	4	44	3	7	6	1	28	25	3	24	2
Inactivos no dependientes	209	-	63	146	203	184	19	196	178	18	573	17
Inactivos dependientes	48	6	34	8	22	18	4	675	597	78	74	11
Otros inactivos	31	3	20	8	20	15	5	554	492	62	101	7
Servicio Militar	-	-	-	-	-	-	-	-	-	-	-	-
No procede (Traseúntes)	34	4	27	3	8	6	2	74	55	19	130	1

13[8205]

Hogares clasificados por tipo de hogar (en relación con el número, tipo de núcleo y edad de la persona de referencia), según número de viviendas en el edificio y condición socioeconómica de la persona de referencia, para cada zona metropolitana de residencia en 1991.

CORONA METROPOLITANA

Tipo de hogar (en relación con el número y edad de la persona de referencia)											
Hogares con un núcleo										Hogares con dos núcleos	Hogares con más de dos núcleos
Matrimonio o pareja con hijos				Padre solo con hijos			Madre sola con hijos				
Con otras personas				Total	Sin otras personas	Con otras personas	Total	Sin otras personas	Con otras personas		
Total	Con la PNR de menos de 35 años	Con la PNR entre 35 y 59 años	Con la PNR de 60 y más años								

NUMERO DE VIVIENDAS EN EL EDIFICIO
CONDICION SOCIOECONOMICA DE LA
PERSONA DE REFERENCIA

DOS O MAS VIVIENDAS

Total	20.079	2.739	15.949	1.391	3.453	3.054	399	20.732	18.109	2.623	7.001	203
Empresarios agrarios con asalariados	7	-	6	1	2	2	-	6	6	-	3	-
Empresarios agrarios sin asalariados	25	3	19	3	2	1	1	5	5	-	7	1
Miembros de cooperativas agrarias	2	-	2	-	-	-	-	1	1	-	1	-
Directores y jefes de empresas de explotaciones agrarias	2	1	1	-	-	-	-	-	-	-	-	-
Resto de trabajadores agrarios	135	17	102	16	30	27	3	25	20	5	77	2
Profesionales y técnicos por cuenta propia	126	16	107	3	29	27	2	63	52	11	14	1
Empresarios no agrarios con asalariados	754	96	636	22	71	61	10	220	188	32	129	2
Empresarios no agrarios sin asalariados	1.336	177	1.118	41	155	135	20	376	330	46	261	7
Miembros de cooperativas no agrarias	137	12	121	4	9	9	-	37	30	7	15	-
Directores y gerentes	406	42	345	19	47	43	4	65	51	14	45	-
Profesionales y técnicos por cuenta ajena	1.138	152	951	35	156	136	20	857	702	155	107	3
Jefes de departamentos administrativos y comerciales	628	58	548	22	68	62	6	194	172	22	46	4
Resto de personal administrativo	2.730	417	2.247	66	312	260	52	2.170	1.830	340	275	4
Resto de personal de servicio	1.662	413	1.192	57	179	147	32	3.831	3.271	560	407	18
Contramaestres y capataces no agrarios	535	33	482	20	48	39	9	18	17	1	90	2
Operarios cualificados y especialistas no agrarios	7.332	985	6.155	192	825	709	116	752	618	134	1.200	40
Operarios sin cualificación	688	101	550	37	103	87	16	165	142	23	167	8
Profesionales de las Fuerzas Armadas	302	67	228	7	44	39	5	4	2	2	36	1
Parados que buscan empleo por primera vez	26	9	16	1	3	3	-	221	173	48	22	2
Personas económicamente activas no clasificadas	305	50	239	16	48	41	7	434	365	69	119	4
Inactivos no dependientes	1.275	7	526	742	1.071	1.016	55	1.535	1.390	145	2.452	52
Inactivos dependientes	243	27	178	38	75	64	11	4.125	3.644	481	394	26
Otros inactivos	169	18	116	35	102	88	14	5.312	4.834	478	560	16
Servicio Militar	1	1	-	-	4	1	3	-	-	-	-	-
No procede (Traseúntes)	115	37	64	14	70	57	13	316	266	50	574	10

13[8205]

Hogares clasificados por tipo de hogar (en relación con el número, tipo de núcleo y edad de la persona de referencia), según número de viviendas en el edificio y condición socioeconómica de la persona de referencia, para cada zona metropolitana de residencia en 1991.

MUNICIPIOS NO METROPOLITANOS

	Total	Tipo de hogar (en relación con el número, tipo de núcleo y edad de la persona de referencia)										
		Hogares sin núcleos								Hogares con un núcleo		
		Total	Unipersonales			Pluripersonales			Total	Matr. o pareja sin hijos		
			Total	De menos de 35 años	De 35 a 59 años	De 60 y más años	Total	Emparentados		Emparentados y no emparentados	Total	S/otras per.

NUMERO DE VIVIENDAS EN EL EDIFICIO
CONDICION SOCIOECONOMICA DE LA
PERSONA DE REFERENCIA

TOTAL	105.599	13.848	12.179	1.650	2.905	7.624	1.669	1.279	390	69.102	20.008	18.734
Empresarios agrarios con asalariados	266	19	16	2	13	1	3	2	1	242	24	21
Empresarios agrarios sin asalariados	1.767	132	107	6	56	45	25	23	2	1.583	223	205
Miembros de cooperativas agrarias	42	-	-	-	-	-	-	-	-	41	6	4
Directores y jefes de empresas de explotaciones agrarias	50	-	-	-	-	-	-	-	-	49	7	6
Resto de trabajadores agrarios	2.580	200	159	26	88	45	41	30	11	2.305	397	360
Profesionales y técnicos por cuenta propia	996	150	135	41	84	10	15	6	9	833	149	143
Empresarios no agrarios con asalariados	4.727	194	175	50	106	19	19	10	9	4.444	496	461
Empresarios no agrarios sin asalariados	7.186	386	337	89	179	69	49	35	14	6.661	860	789
Miembros de cooperativas no agrarias	600	31	28	11	17	-	3	2	1	564	78	75
Directores y gerentes	1.900	118	105	20	82	3	13	8	5	1.762	262	250
Profesionales y técnicos por cuenta ajena	5.573	745	682	248	387	47	63	31	32	4.782	883	838
Jefes de departamentos administrativos y comerciales	2.213	176	161	45	102	14	15	6	9	2.018	323	304
Resto de personal administrativo	8.492	740	656	294	316	46	84	52	32	7.662	1.319	1.240
Resto de personal de servicio	5.783	575	511	174	250	87	64	41	23	5.097	749	696
Contra maestres y capataces no agrarios	1.807	40	37	11	22	4	3	3	-	1.736	184	169
Operarios cualificados y especialistas no agrarios	21.364	759	639	257	331	51	120	78	42	20.299	2.767	2.596
Operarios sin cualificación	3.745	267	221	50	145	26	46	31	15	3.407	557	508
Profesionales de las Fuerzas Armadas	1.633	58	47	36	11	-	11	3	8	1.560	181	170
Parados que buscan empleo por primera vez	192	61	52	44	6	2	9	5	4	128	22	20
Personas económicamente activas no clasificadas	1.208	149	119	31	65	23	30	18	12	1.033	219	204
Inactivos no dependientes	22.133	4.004	3.489	10	179	3.300	515	453	62	17.015	9.482	8.924
Inactivos dependientes	4.043	1.515	1.277	121	223	933	238	210	28	2.376	226	204
Otros inactivos	5.926	3.275	3.044	15	187	2.842	231	196	35	2.490	249	231
Servicio Militar	19	4	4	4	-	-	-	-	-	15	3	3
No procede (Traseúntes)	1.354	250	178	65	56	57	72	36	36	1.000	342	313

UNA VIVIENDA

Total	51.323	8.103	7.140	726	1.668	4.746	963	777	186	41.588	10.432	9.688
Empresarios agrarios con asalariados	190	17	14	1	12	1	3	2	1	169	16	13
Empresarios agrarios sin asalariados	1.337	113	93	6	48	39	20	18	2	1.184	162	148
Miembros de cooperativas agrarias	32	-	-	-	-	-	-	-	-	32	4	3
Directores y jefes de empresas de explotaciones agrarias	22	-	-	-	-	-	-	-	-	22	5	4
Resto de trabajadores agrarios	1.554	148	117	15	69	33	31	22	9	1.355	244	220
Profesionales y técnicos por cuenta propia	616	92	82	22	53	7	10	5	5	515	77	73
Empresarios no agrarios con asalariados	2.597	122	108	26	73	9	14	6	8	2.409	285	264
Empresarios no agrarios sin asalariados	3.630	239	211	45	124	42	28	20	8	3.298	445	401
Miembros de cooperativas no agrarias	282	17	15	5	10	-	2	2	-	262	36	34
Directores y gerentes	1.232	74	66	11	53	2	8	5	3	1.141	152	143
Profesionales y técnicos por cuenta ajena	2.675	362	330	111	199	20	32	17	15	2.287	371	349
Jefes de departamentos administrativos y comerciales	1.029	82	77	22	46	9	5	2	3	933	135	125
Resto de personal administrativo	3.215	329	285	125	135	25	44	29	15	2.834	494	452
Resto de personal de servicio	1.941	240	218	63	109	46	22	14	8	1.653	242	217
Contra maestres y capataces no agrarios	727	21	19	4	12	3	2	2	-	687	78	69
Operarios cualificados y especialistas no agrarios	7.744	383	328	107	188	33	55	36	19	7.211	1.024	935
Operarios sin cualificación	1.810	172	144	26	97	21	28	18	10	1.597	275	246
Profesionales de las Fuerzas Armadas	309	11	8	4	4	-	3	2	1	290	41	38
Parados que buscan empleo por primera vez	78	33	29	25	3	1	4	3	1	43	7	7
Personas económicamente activas no clasificadas	470	83	66	17	37	12	17	9	8	377	74	67
Inactivos no dependientes	13.374	2.442	2.123	6	105	2.012	319	290	29	10.204	5.813	5.468
Inactivos dependientes	2.194	962	819	61	157	601	143	132	11	1.142	119	108
Otros inactivos	3.512	2.055	1.913	7	108	1.798	142	121	21	1.362	144	134
Servicio Militar	5	-	-	-	-	-	-	-	-	5	1	1
No procede (Traseúntes)	748	106	75	17	26	32	31	22	9	576	188	169

13[8205]

Hogares clasificados por tipo de hogar (en relación con el número, tipo de núcleo y edad de la persona de referencia), según número de viviendas en el edificio y condición socioeconómica de la persona de referencia, para cada zona metropolitana de residencia en 1991.

MUNICIPIOS NO METROPOLITANOS

Total	Tipo de hogar (en relación con el número, tipo de núcleo y edad de la persona de referencia)									
	Hogares sin núcleos							Hogares con un núcleo		
	Total	Unipersonales			Pluripersonales			Total	Matr. o pareja sin hijos	
		Total	De menos de 35 años	De 35 a 59 años	De 60 y más años	Total	Emparentados		Emparentados y no emparentados	Total

NUMERO DE VIVIENDAS EN EL EDIFICIO
CONDICION SOCIOECONOMICA DE LA
PERSONA DE REFERENCIA

DOS O MAS VIVIENDAS

Total	54.276	5.745	5.039	924	1.237	2.878	706	502	204	47.514	9.576	9.046
Empresarios agrarios con asalariados	76	2	2	1	1	-	-	-	-	73	8	8
Empresarios agrarios sin asalariados	430	19	14	-	8	6	5	5	-	399	61	57
Miembros de cooperativas agrarias	10	-	-	-	-	-	-	-	-	9	2	1
Directores y jefes de empresas de explotaciones agrarias	28	-	-	-	-	-	-	-	-	27	2	2
Resto de trabajadores agrarios	1.026	52	42	11	19	12	10	8	2	950	153	140
Profesionales y técnicos por cuenta propia	380	58	53	19	31	3	5	1	4	318	72	70
Empresarios no agrarios con asalariados	2.130	72	67	24	33	10	5	4	1	2.035	211	197
Empresarios no agrarios sin asalariados	3.556	147	126	44	55	27	21	15	6	3.363	415	388
Miembros de cooperativas no agrarias	318	14	13	6	7	-	1	-	1	302	42	41
Directores y gerentes	668	44	39	9	29	1	5	3	2	621	110	107
Profesionales y técnicos por cuenta ajena	2.898	383	352	137	188	27	31	14	17	2.495	512	489
Jefes de departamentos administrativos y comerciales	1.184	94	84	23	56	5	10	4	6	1.085	188	179
Resto de personal administrativo	5.277	411	371	169	181	21	40	23	17	4.828	825	788
Resto de personal de servicio	3.842	335	293	111	141	41	42	27	15	3.444	507	479
Contraatastres y capataces no agrarios	1.080	19	18	7	10	1	1	1	-	1.049	106	100
Operarios cualificados y especialistas no agrarios	13.620	376	311	150	143	18	65	42	23	13.088	1.743	1.661
Operarios sin cualificación	1.935	95	77	24	48	5	18	13	5	1.810	282	262
Profesionales de las Fuerzas Armadas	1.324	47	39	32	7	-	8	1	7	1.270	140	132
Parados que buscan empleo por primera vez	114	28	23	19	3	1	5	2	3	85	15	13
Personas económicamente activos no clasificadas	738	66	53	14	28	11	13	9	4	656	145	137
Inactivos no dependientes	8.759	1.562	1.366	4	74	1.288	196	163	33	6.811	3.669	3.456
Inactivos dependientes	1.849	553	458	60	66	332	95	78	17	1.234	107	96
Otros inactivos	2.414	1.220	1.131	8	79	1.044	89	75	14	1.128	105	97
Servicio Militar	14	4	4	4	-	-	-	-	-	10	2	2
No procede (Traseúntes)	606	144	103	48	30	25	41	14	27	424	154	144

13[8205]

Hogares clasificados por tipo de hogar (en relación con el número, tipo de núcleo y edad de la persona de referencia), según número de viviendas en el edificio y condición socioeconómica de la persona de referencia, para cada zona metropolitana de residencia en 1991.

MUNICIPIOS NO METROPOLITANOS

Tipo de hogar (en relación con el número, tipo de núcleo y edad de la persona de referencia)												
Hogares sin núcleos												
Matrimonio o pareja sin hijos						Matrimonio o pareja con hijos						
Sin otras personas			Con otras personas			Total		Sin otras personas				
Con la PNR de menos de 35 años	Con la PNR entre 35 y 59 años	Con la PNR de 60 y más años	Total	Con la PNR de menos de 35 años	Con la PNR entre 35 y 59 años	Con la PNR de 60 y más años	Total	Total	Con la PNR de menos de 35 años	Con la PNR entre 35 y 59 años	Con la PNR de 60 y más años	

NUMERO DE VIVIENDAS EN EL EDIFICIO
CONDICION SOCIOECONOMICA DE LA
PERSONA DE REFERENCIA

TOTAL	4.930	3.387	10.417	1.274	167	386	721	61.960	57.104	14.390	35.555	7.159
Empresarios agrarios con asalariados	4	8	9	3	-	1	2	216	195	23	147	25
Empresarios agrarios sin asalariados	31	70	104	18	-	9	9	1.328	1.151	121	807	223
Miembros de cooperativas agrarias	4	-	-	2	-	-	2	35	33	9	20	4
Directores y jefes de empresas de explotaciones agrarias	2	2	2	1	-	1	-	42	36	6	24	6
Resto de trabajadores agrarios	67	140	153	37	6	18	13	1.843	1.681	291	1.119	271
Profesionales y técnicos por cuenta propia	75	45	23	6	1	2	3	642	588	131	442	15
Empresarios no agrarios con asalariados	182	171	108	35	5	25	5	3.844	3.523	824	2.546	153
Empresarios no agrarios sin asalariados	345	285	159	71	6	46	19	5.586	5.153	1.317	3.553	283
Miembros de cooperativas no agrarias	49	20	6	3	-	3	-	478	442	134	296	12
Directores y gerentes	107	122	21	12	1	7	4	1.461	1.360	242	1.075	43
Profesionales y técnicos por cuenta ajena	531	266	41	45	12	26	7	3.598	3.322	852	2.372	98
Jefes de departamentos administrativos y comerciales	163	124	17	19	6	11	2	1.625	1.536	385	1.113	38
Resto de personal administrativo	771	352	117	79	21	43	15	5.880	5.484	1.857	3.459	168
Resto de personal de servicio	382	186	128	53	20	19	14	3.578	3.293	1.200	1.920	173
Contramaestres y capataces no agrarios	73	68	28	15	3	5	7	1.523	1.397	257	1.082	58
Operarios cualificados y especialistas no agrarios	1.520	787	289	171	47	90	34	17.242	15.932	5.061	10.411	460
Operarios sin cualificación	235	150	123	49	15	21	13	2.770	2.515	715	1.622	178
Profesionales de las Fuerzas Armadas	124	35	11	11	7	3	1	1.364	1.301	466	819	16
Parados que buscan empleo por primera vez	12	4	4	2	2	-	-	69	58	32	24	2
Personas económicamente activos no clasificadas	73	88	43	15	3	8	4	730	665	165	445	55
Inactivos no dependientes	11	294	8.619	558	1	29	528	6.393	5.881	24	1.264	4.593
Inactivos dependientes	55	55	94	22	3	9	10	665	615	123	406	86
Otros inactivos	13	39	179	18	1	2	15	458	412	32	245	135
Servicio Militar	3	-	-	-	-	-	-	12	12	11	1	-
No procede (Traseúntes)	98	76	139	29	7	8	14	578	519	112	343	64

UNA VIVIENDA

Total	1.439	1.831	6.418	744	63	227	454	27.573	24.902	4.194	16.415	4.293
Empresarios agrarios con asalariados	1	7	5	3	-	1	2	151	134	16	96	22
Empresarios agrarios sin asalariados	15	49	84	14	-	7	7	1.002	856	63	607	186
Miembros de cooperativas agrarias	3	-	-	1	-	-	1	28	26	7	15	4
Directores y jefes de empresas de explotaciones agrarias	1	2	1	1	-	1	-	17	14	2	9	3
Resto de trabajadores agrarios	26	89	105	24	1	13	10	1.072	961	131	646	184
Profesionales y técnicos por cuenta propia	27	33	13	4	-	2	2	409	371	62	298	11
Empresarios no agrarios con asalariados	76	122	66	21	2	15	4	2.063	1.861	315	1.458	88
Empresarios no agrarios sin asalariados	129	160	112	44	1	27	16	2.739	2.497	448	1.869	180
Miembros de cooperativas no agrarias	21	10	3	2	-	2	-	224	207	46	152	9
Directores y gerentes	38	89	16	9	1	5	3	965	892	131	730	31
Profesionales y técnicos por cuenta ajena	176	144	29	22	3	16	3	1.770	1.619	320	1.238	61
Jefes de departamentos administrativos y comerciales	47	69	9	10	3	6	1	767	717	141	557	19
Resto de personal administrativo	211	172	69	42	8	25	9	2.157	1.962	485	1.388	89
Resto de personal de servicio	73	76	68	25	9	9	7	1.190	1.055	278	688	89
Contramaestres y capataces no agrarios	15	40	14	9	-	4	5	594	525	63	433	29
Operarios cualificados y especialistas no agrarios	411	371	153	89	18	54	17	6.086	5.443	1.245	3.957	241
Operarios sin cualificación	76	87	83	29	10	9	10	1.280	1.144	233	801	110
Profesionales de las Fuerzas Armadas	20	14	4	3	2	1	-	247	233	56	173	4
Parados que buscan empleo por primera vez	3	2	2	-	-	-	-	25	23	13	10	-
Personas económicamente activos no clasificadas	15	33	19	7	1	4	2	277	248	42	179	27
Inactivos no dependientes	3	160	5.305	345	-	15	330	3.697	3.389	8	634	2.747
Inactivos dependientes	17	28	63	11	1	5	5	250	227	34	151	42
Otros inactivos	3	22	109	10	-	-	10	219	194	11	106	77
Servicio Militar	1	-	-	-	-	-	-	4	4	3	1	-
No procede (Traseúntes)	31	52	86	19	3	6	10	340	300	41	219	40

13[8205]

Hogares clasificados por tipo de hogar (en relación con el número, tipo de núcleo y edad de la persona de referencia), según número de viviendas en el edificio y condición socioeconómica de la persona de referencia, para cada zona metropolitana de residencia en 1991.

MUNICIPIOS NO METROPOLITANOS

Tipo de hogar (en relación con el número, tipo de núcleo y edad de la persona de referencia)												
Hogares sin núcleos												
Matrimonio o pareja sin hijos						Matrimonio o pareja con hijos						
Sin otras personas			Con otras personas			Total	Sin otras personas			Con otras personas		
Con la PNR de menos de 35 años	Con la PNR entre 35 y 59 años	Con la PNR de 60 y más años	Total	Con la PNR de menos de 35 años	Con la PNR entre 35 y 59 años		Con la PNR de 60 y más años	Total	Con la PNR de menos de 35 años	Con la PNR entre 35 y 59 años	Con la PNR de 60 y más años	

NUMERO DE VIVIENDAS EN EL EDIFICIO
CONDICION SOCIOECONOMICA DE LA
PERSONA DE REFERENCIA

DOS O MAS VIVIENDAS

Total	3.491	1.556	3.999	530	104	159	267	34.387	32.202	10.196	19.140	2.866
Empresarios agrarios con asalariados	3	1	4	-	-	-	-	65	61	7	51	3
Empresarios agrarios sin asalariados	16	21	20	4	-	2	2	326	295	58	200	37
Miembros de cooperativas agrarias	1	-	-	1	-	-	1	7	7	2	5	-
Directores y jefes de empresas de explotaciones agrarias	1	-	1	-	-	-	-	25	22	4	15	3
Resto de trabajadores agrarios	41	51	48	13	5	5	3	771	720	160	473	87
Profesionales y técnicos por cuenta propia	48	12	10	2	1	-	1	233	217	69	144	4
Empresarios no agrarios con asalariados	106	49	42	14	3	10	1	1.781	1.662	509	1.088	65
Empresarios no agrarios sin asalariados	216	125	47	27	5	19	3	2.847	2.656	869	1.684	103
Miembros de cooperativas no agrarias	28	10	3	1	-	1	-	254	235	88	144	3
Directores y gerentes	69	33	5	3	-	2	1	496	468	111	345	12
Profesionales y técnicos por cuenta ajena	355	122	12	23	9	10	4	1.828	1.703	532	1.134	37
Jefes de departamentos administrativos y comerciales	116	55	8	9	3	5	1	858	819	244	556	19
Resto de personal administrativo	560	180	48	37	13	18	6	3.723	3.522	1.372	2.071	79
Resto de personal de servicio	309	110	60	28	11	10	7	2.388	2.238	922	1.232	84
Contramaestres y capataces no agrarios	58	28	14	6	3	1	2	929	872	194	649	29
Operarios cualificados y especialistas no agrarios	1.109	416	136	82	29	36	17	11.156	10.489	3.816	6.454	219
Operarios sin cualificación	159	63	40	20	5	12	3	1.490	1.371	482	821	68
Profesionales de las Fuerzas Armadas	104	21	7	8	5	2	1	1.117	1.068	410	646	12
Parados que buscan empleo por primera vez	9	2	2	2	2	-	-	44	35	19	14	2
Personas económicamente activos no clasificadas	58	55	24	8	2	4	2	453	417	123	266	28
Inactivos no dependientes	8	134	3.314	213	1	14	198	2.696	2.492	16	630	1.846
Inactivos dependientes	38	27	31	11	2	4	5	415	388	89	255	44
Otros inactivos	10	17	70	8	1	2	5	239	218	21	139	58
Servicio Militar	2	-	-	-	-	-	-	8	8	8	-	-
No procede (Traseúntes)	67	24	53	10	4	2	4	238	219	71	124	24

13[8205]

Hogares clasificados por tipo de hogar (en relación con el número, tipo de núcleo y edad de la persona de referencia), según número de viviendas en el edificio y condición socioeconómica de la persona de referencia, para cada zona metropolitana de residencia en 1991.

MUNICIPIOS NO METROPOLITANAS

Tipo de hogar (en relación con el número y edad de la persona de referencia)										
Hogares con un núcleo									Hogares con dos núcleos	Hogares con más de dos núcleos
Matrimonio o pareja con hijos			Padre solo con hijos			Madre sola con hijos				
Con otras personas				Total	Sin otras personas	Con otras personas	Total	Sin otras personas	Con otras personas	
Total	Con la PNR de menos de 35 años	Con la PNR entre 35 y 59 años	Con la PNR de 60 y más años							

NUMERO DE VIVIENDAS EN EL EDIFICIO
CONDICION SOCIOECONOMICA DE LA
PERSONA DE REFERENCIA

TOTAL	4.856	625	3.577	654	1.330	1.207	123	5.804	5.111	693	2.531	118
Empresarios agrarios con asalariados	21	1	18	2	-	-	-	2	1	1	4	1
Empresarios agrarios sin asalariados	177	6	142	29	27	24	3	5	4	1	52	-
Miembros de cooperativas agrarias	2	-	1	1	-	-	-	-	-	-	1	-
Directores y jefes de empresas de explotaciones agrarias	6	1	5	-	-	-	-	-	-	-	1	-
Resto de trabajadores agrarios	162	14	128	20	46	39	7	19	17	2	71	4
Profesionales y técnicos por cuenta propia	54	10	38	6	12	11	1	30	26	4	13	-
Empresarios no agrarios con asalariados	321	24	279	18	41	35	6	63	52	11	83	6
Empresarios no agrarios sin asalariados	433	47	352	34	82	71	11	133	108	25	134	5
Miembros de cooperativas no agrarias	36	6	29	1	2	2	-	6	5	1	5	-
Directores y gerentes	101	11	87	3	24	22	2	15	12	3	19	1
Profesionales y técnicos por cuenta ajena	276	35	231	10	67	65	2	234	204	30	45	1
Jefes de departamentos administrativos y comerciales	89	14	73	2	29	25	4	41	30	11	19	-
Resto de personal administrativo	396	63	316	17	67	59	8	396	336	60	87	3
Resto de personal de servicio	285	69	197	19	61	55	6	709	606	103	106	5
Contra maestros y capataces no agrarios	126	12	104	10	21	19	2	8	7	1	30	1
Operarios cualificados y especialistas no agrarios	1.310	215	1.042	53	163	143	20	127	102	25	298	8
Operarios sin cualificación	255	52	181	22	44	38	6	36	28	8	70	1
Profesionales de las Fuerzas Armadas	63	13	49	1	13	12	1	2	2	-	13	2
Parados que buscan empleo por primera vez	11	5	5	1	1	1	-	36	31	5	2	1
Personas económicamente activas no clasificadas	65	6	52	7	15	14	1	69	54	15	24	2
Inactivos no dependientes	512	4	146	362	515	481	34	625	563	62	1.065	49
Inactivos dependientes	50	5	34	11	36	31	5	1.449	1.292	157	143	9
Otros inactivos	46	4	29	13	48	45	3	1.735	1.579	156	149	12
Servicio Militar	-	-	-	-	-	-	-	-	-	-	-	-
No procede (Traseúntes)	59	8	39	12	16	15	1	64	52	12	97	7

UNA VIVIENDA

Total	2.671	217	2.035	419	779	704	75	2.804	2.457	347	1.544	88
Empresarios agrarios con asalariados	17	-	15	2	-	-	-	2	1	1	3	1
Empresarios agrarios sin asalariados	146	4	116	26	18	15	3	2	2	-	40	-
Miembros de cooperativas agrarias	2	-	1	1	-	-	-	-	-	-	-	-
Directores y jefes de empresas de explotaciones agrarias	3	-	3	-	-	-	-	-	-	-	-	-
Resto de trabajadores agrarios	111	7	91	13	30	25	5	9	8	1	47	4
Profesionales y técnicos por cuenta propia	38	4	30	4	8	7	1	21	17	4	9	-
Empresarios no agrarios con asalariados	202	11	177	14	29	25	4	32	25	7	61	5
Empresarios no agrarios sin asalariados	242	15	202	25	45	35	10	69	57	12	90	3
Miembros de cooperativas no agrarias	17	2	14	1	1	1	-	1	1	-	3	-
Directores y gerentes	73	6	65	2	16	15	1	8	7	1	16	1
Profesionales y técnicos por cuenta ajena	151	17	129	5	43	42	1	103	92	11	25	1
Jefes de departamentos administrativos y comerciales	50	6	43	1	13	11	2	18	11	7	14	-
Resto de personal administrativo	195	23	161	11	35	30	5	148	120	28	50	2
Resto de personal de servicio	135	20	104	11	26	23	3	195	158	37	47	1
Contra maestros y capataces no agrarios	69	4	59	6	11	10	1	4	3	1	18	1
Operarios cualificados y especialistas no agrarios	643	73	543	27	65	57	8	36	31	5	145	5
Operarios sin cualificación	136	15	108	13	25	21	4	17	12	5	41	-
Profesionales de las Fuerzas Armadas	14	-	13	1	1	1	-	1	1	-	6	2
Parados que buscan empleo por primera vez	2	1	1	-	1	1	-	10	7	3	1	1
Personas económicamente activas no clasificadas	29	1	26	2	5	5	-	21	15	6	9	1
Inactivos no dependientes	308	2	77	229	350	331	19	344	317	27	690	38
Inactivos dependientes	23	2	15	6	20	15	5	753	670	83	82	8
Otros inactivos	25	-	15	10	28	26	2	971	873	98	87	8
Servicio Militar	-	-	-	-	-	-	-	-	-	-	-	-
No procede (Traseúntes)	40	4	27	9	9	8	1	39	29	10	60	6

13[8205]

Hogares clasificados por tipo de hogar (en relación con el número, tipo de núcleo y edad de la persona de referencia), según número de viviendas en el edificio y condición socioeconómica de la persona de referencia, para cada zona metropolitana de residencia en 1991.

MUNICIPIOS NO METROPOLITANAS

Tipo de hogar (en relación con el número y edad de la persona de referencia)											
Hogares con un núcleo										Hogares con dos núcleos	Hogares con más de dos núcleos
Matrimonio o pareja con hijos				Padre solo con hijos			Madre sola con hijos				
Con otras personas				Total	Sin otras personas	Con otras personas	Total	Sin otras personas	Con otras personas		
Total	Con la PNR de menos de 35 años	Con la PNR entre 35 y 59 años	Con la PNR de 60 y más años								

NUMERO DE VIVIENDAS EN EL EDIFICIO
CONDICION SOCIOECONOMICA DE LA
PERSONA DE REFERENCIA

DOS O MAS VIVIENDAS

	2.185	408	1.542	235	551	503	48	3.000	2.654	346	987	30
Total												
Empresarios agrarios con asalariados	4	1	3	-	-	-	-	-	-	-	1	-
Empresarios agrarios sin asalariados	31	2	26	3	9	9	-	3	2	1	12	-
Miembros de cooperativas agrarias	-	-	-	-	-	-	-	-	-	-	1	-
Directores y jefes de empresas de explotaciones agrarias	3	1	2	-	-	-	-	-	-	-	1	-
Resto de trabajadores agrarios	51	7	37	7	16	14	2	10	9	1	24	-
Profesionales y técnicos por cuenta propia	16	6	8	2	4	4	-	9	9	-	4	-
Empresarios no agrarios con asalariados	119	13	102	4	12	10	2	31	27	4	22	1
Empresarios no agrarios sin asalariados	191	32	150	9	37	36	1	64	51	13	44	2
Miembros de cooperativas no agrarias	19	4	15	-	1	1	-	5	4	1	2	-
Directores y gerentes	28	5	22	1	8	7	1	7	5	2	3	-
Profesionales y técnicos por cuenta ajena	125	18	102	5	24	23	1	131	112	19	20	-
Jefes de departamentos administrativos y comerciales	39	8	30	1	16	14	2	23	19	4	5	-
Resto de personal administrativo	201	40	155	6	32	29	3	248	216	32	37	1
Resto de personal de servicio	150	49	93	8	35	32	3	514	448	66	59	4
Contra maestres y capataces no agrarios	57	8	45	4	10	9	1	4	4	-	12	-
Operarios cualificados y especialistas no agrarios	667	142	499	26	98	86	12	91	71	20	153	3
Operarios sin cualificación	119	37	73	9	19	17	2	19	16	3	29	1
Profesionales de las Fuerzas Armadas	49	13	36	-	12	11	1	1	1	-	7	-
Parados que buscan empleo por primera vez	9	4	4	1	-	-	-	26	24	2	1	-
Personas económicamente activos no clasificadas	36	5	26	5	10	9	1	48	39	9	15	1
Inactivos no dependientes	204	2	69	133	165	150	15	281	246	35	375	11
Inactivos dependientes	27	3	19	5	16	16	-	696	622	74	61	1
Otros inactivos	21	4	14	3	20	19	1	764	706	58	62	4
Servicio Militar	-	-	-	-	-	-	-	-	-	-	-	-
No procede (Traseúntes)	19	4	12	3	7	7	-	25	23	2	37	1

14[8206]

Hogares clasificados por tipo de hogar (en relación con el número, tipo de núcleo y edad de la persona de referencia), según régimen de tenencia de la vivienda y condición socioeconómica de la persona de referencia, para cada zona metropolitana de residencia en 1991.

TOTAL COMUNIDAD

	Total	Tipo de hogar (en relación con el número, tipo de núcleo y edad de la persona de referencia)										
		Hogares sin núcleos								Hogares con un núcleo		
		Total	Unipersonales				Pluripersonales			Total	Matr. o pareja sin hijos	
			Total	De menos de 35 años	De 35 a 59 años	De 60 y más años	Total	Emparentados	Emparentados y no emparentados		Total	S/otras per.
										Total		

REGIMEN DE TENENCIA DE LA VIVIENDA
CONDICION SOCIOECONOMICA DE LA
PERSONA DE REFERENCIA

TOTAL	1.534.362	256.757	204.040	30.606	55.266	118.168	52.717	35.417	17.300	1.239.682	258.134	236.165
Empresarios agrarios con asalariados	955	73	53	7	38	8	20	10	10	848	97	80
Empresarios agrarios sin asalariados	2.714	215	164	15	89	60	51	38	13	2.421	346	317
Miembros de cooperativas agrarias	131	7	5	1	4	-	2	-	2	121	21	18
Directores y jefes de empresas de explotaciones agrarias	196	17	13	3	6	4	4	1	3	171	25	20
Resto de trabajadores agrarios	7.748	528	407	102	210	95	121	84	37	6.980	1.289	1.161
Profesionales y técnicos por cuenta propia	19.058	2.863	2.370	694	1.435	241	493	246	247	15.977	2.702	2.468
Empresarios no agrarios con asalariados	49.510	2.646	2.184	514	1.313	357	462	256	206	46.001	4.879	4.344
Empresarios no agrarios sin asalariados	73.069	4.024	3.282	774	1.889	619	742	510	232	67.743	8.356	7.526
Miembros de cooperativas no agrarias	5.900	377	269	96	158	15	108	62	46	5.463	575	530
Directores y gerentes	39.468	2.705	2.299	705	1.456	138	406	204	202	36.350	4.612	4.224
Profesionales y técnicos por cuenta ajena	123.982	22.551	17.335	6.146	10.084	1.105	5.216	2.789	2.427	100.627	17.951	16.583
Jefes de departamentos administrativos y comerciales	50.698	5.117	4.263	1.269	2.630	364	854	458	396	45.133	6.123	5.595
Resto de personal administrativo	197.534	26.505	20.832	7.142	12.017	1.673	5.673	3.689	1.984	169.192	26.268	23.977
Resto de personal de servicio	102.046	14.343	11.293	2.829	5.888	2.576	3.050	2.002	1.048	85.621	12.647	11.353
Contramaestres y capataces no agrarios	21.350	491	399	116	222	61	92	63	29	20.527	2.409	2.191
Operarios cualificados y especialistas no agrarios	265.129	11.345	9.089	2.902	5.328	859	2.258	1.553	703	249.397	32.459	29.418
Operarios sin cualificación	23.630	1.640	1.264	344	763	157	376	263	113	21.374	3.556	3.161
Profesionales de las Fuerzas Armadas	18.353	652	518	261	208	49	134	67	67	17.459	2.120	1.939
Parados que buscan empleo por primera vez	3.621	1.266	823	559	199	65	443	273	170	2.267	460	389
Personas económicamente activos no clasificadas	17.231	2.449	1.814	497	969	348	635	347	288	14.332	2.252	2.022
Inactivos no dependientes	315.652	67.018	54.169	88	2.436	51.645	12.849	10.552	2.297	232.761	117.530	108.728
Inactivos dependientes	62.059	21.860	15.667	2.055	2.969	10.643	6.193	4.459	1.734	37.840	3.350	2.948
Otros inactivos	107.955	57.010	49.881	251	3.441	46.189	7.129	5.543	1.586	47.584	3.583	3.133
Servicio Militar	468	186	116	115	1	-	70	46	24	281	129	111
No procede (Traseúntes)	25.905	10.869	5.531	3.121	1.513	897	5.338	1.902	3.436	13.212	4.395	3.929
EN PROPIEDAD	1.180.471	166.482	136.675	14.343	37.980	84.352	29.807	22.978	6.829	986.238	195.688	179.651
Empresarios agrarios con asalariados	798	60	43	5	32	6	17	7	10	710	78	65
Empresarios agrarios sin asalariados	2.249	174	133	8	75	50	41	32	9	2.011	287	262
Miembros de cooperativas agrarias	103	6	4	-	4	-	2	-	2	95	14	11
Directores y jefes de empresas de explotaciones agrarias	132	7	6	1	1	4	1	-	1	119	14	11
Resto de trabajadores agrarios	5.631	308	243	32	146	65	85	56	9	5.155	977	882
Profesionales y técnicos por cuenta propia	13.845	1.484	1.237	283	794	160	247	142	105	12.212	1.733	1.574
Empresarios no agrarios con asalariados	41.873	1.715	1.423	282	885	256	292	172	120	39.468	3.831	3.413
Empresarios no agrarios sin asalariados	59.845	2.541	2.093	413	1.256	424	448	361	87	56.323	6.406	5.777
Miembros de cooperativas no agrarias	4.857	227	179	58	109	12	48	31	17	4.580	418	386
Directores y gerentes	31.626	1.533	1.302	325	883	94	231	135	96	29.775	3.324	3.033
Profesionales y técnicos por cuenta ajena	93.252	12.824	10.270	2.771	6.711	788	2.554	1.667	887	79.855	12.135	11.184
Jefes de departamentos administrativos y comerciales	41.263	3.075	2.622	590	1.769	263	453	280	173	37.843	4.583	4.198
Resto de personal administrativo	157.316	16.698	13.640	3.808	8.601	1.231	3.058	2.322	736	139.301	19.920	18.235
Resto de personal de servicio	69.889	8.617	7.033	1.245	4.081	1.707	1.584	1.208	376	60.025	8.102	7.316
Contramaestres y capataces no agrarios	18.351	327	263	68	157	38	64	49	15	17.766	1.952	1.771
Operarios cualificados y especialistas no agrarios	217.919	7.370	6.060	1.605	3.846	609	1.310	1.051	259	207.305	25.294	22.981
Operarios sin cualificación	17.771	1.006	814	173	530	111	192	157	35	16.339	2.629	2.344
Profesionales de las Fuerzas Armadas	8.397	303	255	104	116	35	48	35	13	8.007	1.091	985
Parados que buscan empleo por primera vez	1.930	590	410	244	114	52	180	147	33	1.299	212	184
Personas económicamente activos no clasificadas	11.662	1.431	1.079	227	612	240	352	226	126	9.961	1.472	1.308
Inactivos no dependientes	245.105	47.322	38.300	59	1.738	36.503	9.022	7.528	1.494	185.726	93.991	87.307
Inactivos dependientes	44.543	14.700	10.917	956	2.140	7.821	3.783	2.990	793	28.300	2.314	2.040
Otros inactivos	79.177	40.524	36.031	139	2.651	33.241	4.493	3.498	995	36.236	2.664	2.360
Servicio Militar	250	99	63	62	1	-	36	31	5	151	58	50
No procede (Traseúntes)	12.687	3.541	2.255	885	728	642	1.286	853	433	7.676	2.189	1.974

14[8206]

Hogares clasificados por tipo de hogar (en relación con el número, tipo de núcleo y edad de la persona de referencia), según régimen de tenencia de la vivienda y condición socioeconómica de la persona de referencia, para cada zona metropolitana de residencia en 1991.

TOTAL COMUNIDAD

	Total	Tipo de hogar (en relación con el número, tipo de núcleo y edad de la persona de referencia)									
		Hogares sin núcleos							Hogares con un núcleo		
		Total	Unipersonales			Pluripersonales			Total	Matr. o pareja sin hijos	
			Total	De menos de 35 años	De 35 a 59 años	De 60 y más años	Total	Emparentados		Emparentados y no emparentados	Total

REGIMEN DE TENENCIA DE LA VIVIENDA
CONDICION SOCIOECONOMICA DE LA
PERSONA DE REFERENCIA

CEDIDA	63.570	12.483	9.994	2.215	2.037	5.742	2.489	1.735	754	48.908	11.819	10.808
Empresarios agrarios con asalariados	36	1	1	-	-	1	-	-	-	35	9	8
Empresarios agrarios sin asalariados	126	11	8	2	3	3	3	3	-	111	16	16
Miembros de cooperativas agrarias	8	-	-	-	-	-	-	-	-	7	1	1
Directores y jefes de empresas de explotaciones agrarias	22	3	2	1	1	-	1	1	-	19	1	1
Resto de trabajadores agrarios	755	63	51	18	20	13	12	5	7	674	115	103
Profesionales y técnicos por cuenta propia	454	105	84	40	37	7	21	10	11	345	90	84
Empresarios no agrarios con asalariados	1.017	76	59	20	31	8	17	13	4	919	156	142
Empresarios no agrarios sin asalariados	1.995	151	126	50	56	20	25	17	8	1.788	305	284
Miembros de cooperativas no agrarias	190	22	15	10	5	-	7	4	3	165	31	28
Directores y gerentes	810	85	72	37	34	1	13	10	3	715	150	141
Profesionales y técnicos por cuenta ajena	3.880	1.163	866	416	379	71	297	171	126	2.684	756	711
Jefes de departamentos administrativos y comerciales	1.211	176	133	68	59	6	43	29	14	1.019	211	196
Resto de personal administrativo	6.775	1.067	829	458	331	40	238	181	57	5.600	1.136	1.032
Resto de personal de servicio	9.948	953	772	217	318	237	181	131	50	8.738	1.654	1.498
Contra maestres y capataces no agrarios	570	25	19	6	9	4	6	4	2	534	84	78
Operarios cualificados y especialistas no agrarios	8.896	569	464	224	201	39	105	75	30	8.058	1.321	1.174
Operarios sin cualificación	1.051	107	80	25	43	12	27	20	7	906	161	140
Profesionales de las Fuerzas Armadas	3.194	98	79	59	18	2	19	6	13	3.055	305	291
Parados que buscan empleo por primera vez	311	147	109	92	16	1	38	30	8	157	39	32
Personas económicamente activos no clasificadas	1.033	183	131	45	64	22	52	20	32	806	166	160
Inactivos no dependientes	12.291	2.882	2.396	6	107	2.283	486	379	107	8.592	4.519	4.164
Inactivos dependientes	2.621	1.055	780	207	107	466	275	203	72	1.420	162	146
Otros inactivos	4.878	2.970	2.586	15	120	2.451	384	299	85	1.721	149	125
Servicio Militar	44	20	14	14	-	-	6	2	4	23	10	8
No procede (Traseúntes)	1.454	551	318	185	78	55	233	122	111	817	272	245
EN ALQUILER	249.351	67.694	49.320	12.280	13.158	23.882	18.374	9.270	9.104	175.101	44.279	40.045
Empresarios agrarios con asalariados	88	8	7	2	4	1	1	1	-	76	8	5
Empresarios agrarios sin asalariados	224	23	17	4	9	4	6	2	4	195	27	26
Miembros de cooperativas agrarias	19	1	1	1	-	-	-	-	-	18	6	6
Directores y jefes de empresas de explotaciones agrarias	34	7	5	1	4	-	2	-	2	27	6	5
Resto de trabajadores agrarios	1.114	133	93	45	34	14	40	20	20	937	176	161
Profesionales y técnicos por cuenta propia	4.303	1.133	928	331	529	68	205	82	123	3.110	815	751
Empresarios no agrarios con asalariados	5.638	744	611	183	350	78	133	59	74	4.769	797	709
Empresarios no agrarios sin asalariados	9.237	1.129	895	247	489	159	234	104	130	7.910	1.431	1.284
Miembros de cooperativas no agrarias	701	103	59	22	35	2	44	21	23	593	113	106
Directores y gerentes	6.332	944	808	309	467	32	136	46	90	5.309	1.041	963
Profesionales y técnicos por cuenta ajena	24.037	7.585	5.463	2.626	2.620	217	2.122	803	1.319	16.275	4.655	4.322
Jefes de departamentos administrativos y comerciales	7.301	1.658	1.337	539	714	84	321	133	188	5.567	1.211	1.094
Resto de personal administrativo	28.918	7.657	5.528	2.473	2.693	362	2.129	1.009	1.120	20.907	4.628	4.195
Resto de personal de servicio	19.110	4.164	3.014	1.215	1.267	532	1.150	575	575	14.458	2.551	2.249
Contra maestres y capataces no agrarios	2.033	117	102	36	52	14	15	5	10	1.888	323	298
Operarios cualificados y especialistas no agrarios	31.898	2.851	2.110	882	1.053	175	741	360	381	28.344	5.077	4.594
Operarios sin cualificación	3.950	420	294	117	150	27	126	62	64	3.412	644	572
Profesionales de las Fuerzas Armadas	6.334	216	157	85	62	10	59	21	38	6.011	670	617
Parados que buscan empleo por primera vez	1.132	446	251	181	59	11	195	77	118	651	185	151
Personas económicamente activos no clasificadas	3.684	706	510	190	249	71	196	85	111	2.882	537	482
Inactivos no dependientes	49.177	14.378	11.462	17	482	10.963	2.916	2.306	610	32.372	16.075	14.561
Inactivos dependientes	12.874	5.306	3.360	728	609	2.023	1.946	1.128	818	7.003	780	676
Otros inactivos	20.154	11.461	9.515	78	570	8.867	1.946	1.499	447	8.066	661	565
Servicio Militar	150	51	26	26	-	-	25	11	14	99	55	48
No procede (Traseúntes)	10.909	6.453	2.767	1.942	657	168	3.686	861	2.825	4.242	1.807	1.605

14[8206]

Hogares clasificados por tipo de hogar (en relación con el número, tipo de núcleo y edad de la persona de referencia), según régimen de tenencia de la vivienda y condición socioeconómica de la persona de referencia, para cada zona metropolitana de residencia en 1991.

TOTAL COMUNIDAD

Total	Tipo de hogar (en relación con el número, tipo de núcleo y edad de la persona de referencia)										
	Hogares sin núcleos								Hogares con un núcleo		
	Total	Unipersonales			Pluripersonales			Total	Matr. o pareja sin hijos		
		Total	De menos de 35 años	De 35 a 59 años	De 60 y más años	Total	Emparentados		Emparentados y no emparentados	Total	S/otras per.

REGIMEN DE TENENCIA DE LA VIVIENDA
CONDICION SOCIOECONOMICA DE LA
PERSONA DE REFERENCIA

OTROS	40.970	10.098	8.051	1.768	2.091	4.192	2.047	1.434	613	29.435	6.348	5.661
Empresarios agrarios con asalariados	33	4	2	-	2	-	2	2	-	27	2	2
Empresarios agrarios sin asalariados	115	7	6	1	2	3	1	1	-	104	16	13
Miembros de cooperativas agrarias	1	-	-	-	-	-	-	-	-	1	-	-
Directores y jefes de empresas de explotaciones agrarias	8	-	-	-	-	-	-	-	-	6	4	3
Resto de trabajadores agrarios	248	24	20	7	10	3	4	3	1	214	21	15
Profesionales y técnicos por cuenta propia	456	141	121	40	75	6	20	12	8	310	64	59
Empresarios no agrarios con asalariados	982	111	91	29	47	15	20	12	8	845	95	80
Empresarios no agrarios sin asalariados	1.992	203	168	64	88	16	35	28	7	1.722	214	181
Miembros de cooperativas no agrarias	152	25	16	6	9	1	9	6	3	125	13	10
Directores y gerentes	700	143	117	34	72	11	26	13	13	551	97	87
Profesionales y técnicos por cuenta ajena	2.813	979	736	333	374	29	243	148	95	1.813	405	366
Jefes de departamentos administrativos y comerciales	923	208	171	72	88	11	37	16	21	704	118	107
Resto de personal administrativo	4.525	1.083	835	403	392	40	248	177	71	3.384	584	515
Resto de personal de servicio	3.099	609	474	152	222	100	135	88	47	2.400	340	290
Contramaestres y capataces no agrarios	396	22	15	6	4	5	7	5	2	359	50	44
Operarios cualificados y especialistas no agrarios	6.416	555	455	191	228	36	100	67	33	5.690	767	669
Operarios sin cualificación	858	107	76	29	40	7	31	24	7	717	122	105
Profesionales de las Fuerzas Armadas	428	35	27	13	12	2	8	5	3	386	54	46
Parados que buscan empleo por primera vez	248	83	53	42	10	1	30	19	11	160	24	22
Personas económicamente activos no clasificadas	852	129	94	35	44	15	35	16	19	683	77	72
Inactivos no dependientes	9.079	2.436	2.011	6	109	1.896	425	339	86	6.071	2.945	2.696
Inactivos dependientes	2.021	799	610	164	113	333	189	138	51	1.117	94	86
Otros inactivos	3.746	2.055	1.749	19	100	1.630	306	247	59	1.561	109	83
Servicio Militar	24	16	13	13	-	-	3	2	1	8	6	5
No procede (Traseúntes)	855	324	191	109	50	32	133	66	67	477	127	105

14[8206]

Hogares clasificados por tipo de hogar (en relación con el número, tipo de núcleo y edad de la persona de referencia), según régimen de tenencia de la vivienda y condición socioeconómica de la persona de referencia, para cada zona metropolitana de residencia en 1991.

TOTAL COMUNIDAD

Tipo de hogar (en relación con el número, tipo de núcleo y edad de la persona de referencia)												
Hogares con un núcleo												
Matrimonio o pareja sin hijos							Matrimonio o pareja con hijos					
Sin otras personas				Con otras personas			Total	Sin otras personas				
Con la PNR de menos de 35 años	Con la PNR entre 35 y 59 años	Con la PNR de 60 y más años	Total	Con la PNR de menos de 35 años	Con la PNR entre 35 y 59 años	Con la PNR de 60 y más años		Total	Con la PNR de menos de 35 años	Con la PNR entre 35 y 59 años	Con la PNR de 60 y más años	

REGIMEN DE TENENCIA DE LA VIVIENDA
CONDICION SOCIOECONOMICA DE LA
PERSONA DE REFERENCIA

TOTAL	60.384	47.902	127.879	21.969	4.157	6.635	11.177	842.729	763.520	139.214	510.776	113.530
Empresarios agrarios con asalariados	13	28	39	17	2	6	9	710	624	53	457	114
Empresarios agrarios sin asalariados	55	105	157	29	1	16	12	2.006	1.759	173	1.269	317
Miembros de cooperativas agrarias	12	5	1	3	-	-	3	98	89	26	54	9
Directores y jefes de empresas de explotaciones agrarias	6	6	8	5	2	2	1	141	120	22	86	12
Resto de trabajadores agrarios	266	422	473	128	29	60	39	5.474	4.956	812	3.375	769
Profesionales y técnicos por cuenta propia	1.092	1.019	357	234	53	116	65	12.378	10.965	1.684	8.275	1.006
Empresarios no agrarios con asalariados	1.506	1.770	1.068	535	93	271	171	39.396	35.551	5.604	27.543	2.404
Empresarios no agrarios sin asalariados	2.831	2.972	1.723	830	170	463	197	56.849	51.601	9.245	38.670	3.686
Miembros de cooperativas no agrarias	288	187	55	45	14	24	7	4.690	4.248	833	3.260	155
Directores y gerentes	1.753	1.985	486	388	83	226	79	30.730	27.648	3.700	22.474	1.474
Profesionales y técnicos por cuenta ajena	10.138	5.456	989	1.368	578	612	178	75.577	68.439	13.361	51.709	3.369
Jefes de departamentos administrativos y comerciales	2.543	2.422	630	528	132	300	96	37.027	33.490	5.503	26.127	1.860
Resto de personal administrativo	13.604	7.604	2.769	2.291	824	1.108	359	128.370	116.602	28.298	82.258	6.046
Resto de personal de servicio	5.292	3.529	2.532	1.294	515	512	267	58.474	52.777	14.585	34.158	4.034
Contramaestres y capataces no agrarios	724	956	511	218	34	123	61	17.848	16.199	2.115	13.071	1.013
Operarios cualificados y especialistas no agrarios	13.880	11.237	4.301	3.041	919	1.631	491	212.131	192.537	40.635	143.630	8.272
Operarios sin cualificación	1.213	1.201	747	395	127	197	71	17.034	15.289	3.458	10.598	1.233
Profesionales de las Fuerzas Armadas	1.179	500	280	181	80	69	32	15.110	13.852	3.477	9.496	879
Parados que buscan empleo por primera vez	268	84	37	71	44	19	8	1.037	901	370	489	42
Personas económicamente activos no clasificadas	779	779	464	230	62	111	57	10.490	9.456	2.073	6.567	816
Inactivos no dependientes	126	3.402	105.200	8.802	12	455	8.335	94.098	85.838	261	14.728	70.849
Inactivos dependientes	673	835	1.440	402	98	118	186	9.369	8.374	1.017	5.759	1.598
Otros inactivos	169	579	2.385	450	34	83	333	6.976	6.195	396	3.659	2.140
Servicio Militar	104	7	-	18	17	1	-	146	137	95	42	-
No procede (Traseúntes)	1.870	812	1.247	466	234	112	120	6.570	5.873	1.418	3.022	1.433
EN PROPIEDAD	39.619	37.829	102.203	16.037	2.344	5.142	8.551	689.527	625.555	100.776	433.710	91.069
Empresarios agrarios con asalariados	9	22	34	13	2	4	7	597	525	35	387	103
Empresarios agrarios sin asalariados	32	87	143	25	1	14	10	1.672	1.456	119	1.051	286
Miembros de cooperativas agrarias	8	3	-	3	-	-	3	81	73	21	45	7
Directores y jefes de empresas de explotaciones agrarias	3	1	7	3	1	1	1	102	86	14	62	10
Resto de trabajadores agrarios	163	326	393	95	17	47	31	4.043	3.644	446	2.577	621
Profesionales y técnicos por cuenta propia	625	675	274	159	27	81	51	9.875	8.740	1.165	6.746	829
Empresarios no agrarios con asalariados	1.079	1.433	901	418	63	213	142	34.355	31.046	4.488	24.474	2.084
Empresarios no agrarios sin asalariados	1.932	2.427	1.418	629	109	353	167	48.034	43.672	6.847	33.752	3.073
Miembros de cooperativas no agrarias	185	153	48	32	8	20	4	4.020	3.654	646	2.869	139
Directores y gerentes	1.162	1.467	404	291	49	172	70	25.744	23.192	2.731	19.190	1.271
Profesionales y técnicos por cuenta ajena	6.223	4.133	828	951	337	477	137	62.744	56.848	9.726	44.304	2.818
Jefes de departamentos administrativos y comerciales	1.752	1.925	521	385	73	232	80	31.870	28.876	4.331	22.976	1.569
Resto de personal administrativo	9.711	6.259	2.265	1.685	503	896	286	109.132	99.368	22.269	72.125	4.974
Resto de personal de servicio	3.373	2.449	1.494	786	274	330	182	42.626	38.490	9.853	26.120	2.517
Contramaestres y capataces no agrarios	522	819	430	181	22	108	51	15.607	14.211	1.705	11.627	879
Operarios cualificados y especialistas no agrarios	10.018	9.423	3.540	2.313	566	1.333	414	178.382	162.191	30.026	125.327	6.838
Operarios sin cualificación	708	1.009	627	285	67	156	62	13.162	11.810	2.049	8.748	1.013
Profesionales de las Fuerzas Armadas	550	287	148	106	41	47	18	6.810	6.188	1.390	4.421	377
Parados que buscan empleo por primera vez	108	46	30	28	18	6	4	598	519	158	329	32
Personas económicamente activos no clasificadas	401	561	346	164	35	85	44	7.512	6.771	1.132	5.010	629
Inactivos no dependientes	93	2.795	84.419	6.684	8	349	6.327	75.970	69.391	176	12.116	57.099
Inactivos dependientes	307	833	1.100	274	41	96	137	7.210	6.488	622	4.619	1.247
Otros inactivos	71	445	1.844	304	11	57	236	5.277	4.689	209	2.880	1.600
Servicio Militar	44	6	-	8	8	-	-	91	85	57	28	-
No procede (Traseúntes)	540	445	989	215	63	65	87	4.013	3.542	561	1.927	1.054

14[8206]

Hogares clasificados por tipo de hogar (en relación con el número, tipo de núcleo y edad de la persona de referencia), según régimen de tenencia de la vivienda y condición socioeconómica de la persona de referencia, para cada zona metropolitana de residencia en 1991.

TOTAL COMUNIDAD

Tipo de hogar (en relación con el número, tipo de núcleo y edad de la persona de referencia)												
Hogares con un núcleo												
Matrimonio o pareja sin hijos						Matrimonio o pareja con hijos						
Sin otras personas			Con otras personas			Total		Sin otras personas			Con otras personas	
Con la PNR de menos de 35 años	Con la PNR entre 35 y 59 años	Con la PNR de 60 y más años	Total	Con la PNR de menos de 35 años	Con la PNR entre 35 y 59 años	Con la PNR de 60 y más años	Total	Total	Con la PNR de menos de 35 años	Con la PNR entre 35 y 59 años	Con la PNR de 60 y más años	

REGIMEN DE TENENCIA DE LA VIVIENDA
CONDICION SOCIOECONOMICA DE LA
PERSONA DE REFERENCIA

CEDIDA	3.585	1.749	5.474	1.011	275	272	464	31.652	28.674	8.112	15.997	4.565
Empresarios agrarios con asalariados	4	2	2	1	-	-	1	25	20	5	15	-
Empresarios agrarios sin asalariados	7	6	3	-	-	-	-	90	83	18	59	6
Miembros de cooperativas agrarias	1	-	-	-	-	-	-	4	3	-	3	-
Directores y jefes de empresas de explotaciones agrarias	-	1	-	-	-	-	-	18	16	3	11	2
Resto de trabajadores agrarios	26	46	31	12	2	7	3	538	498	134	311	53
Profesionales y técnicos por cuenta propia	56	20	8	6	2	3	1	236	208	75	130	3
Empresarios no agrarios con asalariados	80	40	22	14	5	4	5	726	668	234	407	27
Empresarios no agrarios sin asalariados	175	65	44	21	11	8	2	1.408	1.276	480	732	64
Miembros de cooperativas no agrarias	25	2	1	3	3	-	-	126	105	42	60	3
Directores y gerentes	86	49	6	9	1	7	1	542	479	141	318	20
Profesionales y técnicos por cuenta ajena	591	96	24	45	31	9	5	1.710	1.559	608	910	41
Jefes de departamentos administrativos y comerciales	132	46	18	15	5	7	3	764	694	224	435	35
Resto de personal administrativo	748	185	99	104	57	32	15	3.934	3.560	1.361	1.990	209
Resto de personal de servicio	365	475	658	156	43	68	45	6.083	5.516	1.120	3.464	932
Contramaestres y capataces no agrarios	35	26	17	6	3	2	1	441	382	80	276	26
Operarios cualificados y especialistas no agrarios	673	323	178	147	61	63	23	6.563	5.839	1.959	3.554	326
Operarios sin cualificación	74	32	34	21	10	10	1	702	633	237	338	58
Profesionales de las Fuerzas Armadas	230	48	13	14	11	3	-	2.723	2.563	932	1.565	66
Parados que buscan empleo por primera vez	25	6	1	7	4	2	1	76	67	40	25	2
Personas económicamente activos no clasificadas	75	57	28	6	4	1	1	570	520	197	290	33
Inactivos no dependientes	6	116	4.042	355	1	28	326	3.302	3.039	19	565	2.455
Inactivos dependientes	41	38	67	16	3	7	6	363	317	50	219	48
Otros inactivos	6	19	100	24	6	3	15	249	214	24	118	72
Servicio Militar	8	-	-	2	2	-	-	12	11	10	1	-
No procede (Traseúntes)	116	51	78	27	10	8	9	447	404	119	201	84
EN ALQUILER	15.524	7.418	17.103	4.234	1.348	1.034	1.852	103.252	93.065	25.997	51.934	15.134
Empresarios agrarios con asalariados	-	2	3	3	-	2	1	64	57	8	42	7
Empresarios agrarios sin asalariados	13	7	6	1	-	1	-	158	145	29	100	16
Miembros de cooperativas agrarias	3	2	1	-	-	-	-	12	12	5	5	2
Directores y jefes de empresas de explotaciones agrarias	3	2	-	1	-	1	-	20	17	5	12	-
Resto de trabajadores agrarios	70	46	45	15	8	5	2	719	656	200	387	69
Profesionales y técnicos por cuenta propia	381	300	70	64	22	31	11	2.045	1.823	407	1.258	158
Empresarios no agrarios con asalariados	307	273	129	88	22	45	21	3.604	3.212	743	2.219	250
Empresarios no agrarios sin asalariados	622	432	230	147	39	81	27	5.995	5.393	1.513	3.417	463
Miembros de cooperativas no agrarias	71	29	6	7	3	2	2	444	400	125	267	8
Directores y gerentes	467	430	66	78	31	40	7	4.016	3.601	747	2.699	155
Profesionales y técnicos por cuenta ajena	3.070	1.125	127	333	192	108	33	9.942	8.991	2.742	5.789	460
Jefes de departamentos administrativos y comerciales	598	407	89	117	50	56	11	3.874	3.458	850	2.383	225
Resto de personal administrativo	2.798	1.040	357	433	225	158	50	13.021	11.673	3.942	6.984	747
Resto de personal de servicio	1.415	537	297	302	177	93	32	8.306	7.476	3.158	3.853	465
Contramaestres y capataces no agrarios	153	93	52	25	8	11	6	1.498	1.346	283	976	87
Operarios cualificados y especialistas no agrarios	2.822	1.281	491	483	245	189	49	22.444	20.349	7.342	12.103	904
Operarios sin cualificación	371	129	72	72	39	25	8	2.617	2.361	1.014	1.225	122
Profesionales de las Fuerzas Armadas	368	157	92	53	20	19	14	5.260	4.817	1.075	3.333	409
Parados que buscan empleo por primera vez	119	27	5	34	21	10	3	272	228	110	112	6
Personas económicamente activos no clasificadas	260	142	80	55	20	24	11	1.883	1.670	518	1.022	130
Inactivos no dependientes	24	414	14.123	1.514	3	67	1.444	12.431	11.249	50	1.625	9.574
Inactivos dependientes	297	146	233	104	51	14	39	1.528	1.329	291	777	261
Otros inactivos	83	97	385	96	14	18	64	1.176	1.041	115	520	406
Servicio Militar	47	1	-	7	6	1	-	41	39	26	13	-
No procede (Traseúntes)	1.162	299	144	202	152	33	17	1.882	1.722	699	813	210

14[8206]

Hogares clasificados por tipo de hogar (en relación con el número, tipo de núcleo y edad de la persona de referencia), según régimen de tenencia de la vivienda y condición socioeconómica de la persona de referencia, para cada zona metropolitana de residencia en 1991.

TOTAL COMUNIDAD

Tipo de hogar (en relación con el número, tipo de núcleo y edad de la persona de referencia)											
Hogares con un núcleo											
Matrimonio o pareja sin hijos						Matrimonio o pareja con hijos					
Sin otras personas			Con otras personas			Total			Sin otras personas		
Con la PNR de menos de 35 años	Con la PNR entre 35 y 59 años	Con la PNR de 60 y más años	Total	Con la PNR de menos de 35 años	Con la PNR entre 35 y 59 años	Con la PNR de 60 y más años	Total	Con la PNR de menos de 35 años	Con la PNR entre 35 y 59 años	Con la PNR de 60 y más años	Total

REGIMEN DE TENENCIA DE LA VIVIENDA
CONDICION SOCIOECONOMICA DE LA
PERSONA DE REFERENCIA

OTROS	1.656	906	3.099	687	190	187	310	18.298	16.226	4.329	9.135	2.762
Empresarios agrarios con asalariados	-	2	-	-	-	-	-	24	22	5	13	4
Empresarios agrarios sin asalariados	3	5	5	3	-	1	2	86	75	7	59	9
Miembros de cooperativas agrarias	-	-	-	-	-	-	-	1	1	-	1	-
Directores y jefes de empresas de explotaciones agrarias	-	2	1	1	1	-	-	1	1	-	1	-
Resto de trabajadores agrarios	7	4	4	6	2	1	3	174	158	32	100	26
Profesionales y técnicos por cuenta propia	30	24	5	5	2	1	2	222	194	37	141	16
Empresarios no agrarios con asalariados	40	24	16	15	3	9	3	711	625	139	443	43
Empresarios no agrarios sin asalariados	102	48	31	33	11	21	1	1.412	1.260	405	769	86
Miembros de cooperativas no agrarias	7	3	-	3	-	2	1	100	89	20	64	5
Directores y gerentes	38	39	10	10	2	7	1	428	376	81	267	28
Profesionales y técnicos por cuenta ajena	254	102	10	39	18	18	3	1.181	1.041	285	706	50
Jefes de departamentos administrativos y comerciales	61	44	2	11	4	5	2	519	462	98	333	31
Resto de personal administrativo	347	120	48	69	39	22	8	2.283	2.001	726	1.159	116
Resto de personal de servicio	139	68	83	50	21	21	8	1.459	1.295	454	721	120
Contra maestros y capataces no agrarios	14	18	12	6	1	2	3	302	260	47	192	21
Operarios cualificados y especialistas no agrarios	367	210	92	98	47	46	5	4.742	4.158	1.308	2.646	204
Operarios sin cualificación	60	31	14	17	11	6	-	553	485	158	287	40
Profesionales de las Fuerzas Armadas	31	8	7	8	8	-	-	317	284	80	177	27
Parados que buscan empleo por primera vez	16	5	1	2	1	1	-	91	87	62	23	2
Personas económicamente activos no clasificadas	43	19	10	5	3	1	1	525	495	226	245	24
Inactivos no dependientes	3	77	2.616	249	-	11	238	2.395	2.159	16	422	1.721
Inactivos dependientes	28	18	40	8	3	1	4	268	240	54	144	42
Otros inactivos	9	18	56	26	3	5	18	274	251	48	141	62
Servicio Militar	5	-	-	1	1	-	-	2	2	2	-	-
No procede (Traseúntes)	52	17	36	22	9	6	7	228	205	39	81	85

14[8206]

Hogares clasificados por tipo de hogar (en relación con el número, tipo de núcleo y edad de la persona de referencia), según régimen de tenencia de la vivienda y condición socioeconómica de la persona de referencia, para cada zona metropolitana de residencia en 1991.

TOTAL COMUNIDAD

Tipo de hogar (en relación con el número y edad de la persona de referencia)											
Hogares con un núcleo									Hogares con dos núcleos	Hogares con más de dos núcleos	
Matrimonio o pareja con hijos			Padre solo con hijos			Madre sola con hijos					
Con otras personas				Total	Sin otras personas	Con otras personas	Total	Sin otras personas	Con otras personas		
Total	Con la PNR de menos de 35 años	Con la PNR entre 35 y 59 años	Con la PNR de 60 y más años								

NUMERO DE VIVIENDAS EN EL EDIFICIO
CONDICION SOCIOECONOMICA DE LA
PERSONA DE REFERENCIA

TOTAL	79.209	9.143	58.312	11.754	20.497	17.738	2.759	118.322	100.906	17.416	36.495	1.428
Empresarios agrarios con asalariados	86	2	67	17	12	8	4	29	20	9	29	5
Empresarios agrarios sin asalariados	247	11	194	42	39	29	10	30	25	5	75	3
Miembros de cooperativas agrarias	9	1	7	1	-	-	-	2	2	-	3	-
Directores y jefes de empresas de explotaciones agrarias	21	2	17	2	1	1	-	4	3	1	8	-
Resto de trabajadores agrarios	518	59	384	75	124	106	18	93	73	20	228	12
Profesionales y técnicos por cuenta propia	1.413	126	1.104	183	333	275	58	564	463	101	213	5
Empresarios no agrarios con asalariados	3.845	336	3.167	342	582	483	99	1.144	912	232	827	36
Empresarios no agrarios sin asalariados	5.248	574	4.241	433	877	742	135	1.661	1.346	315	1.233	69
Miembros de cooperativas no agrarias	442	43	381	18	58	52	6	140	109	31	58	2
Directores y gerentes	3.082	231	2.634	217	534	448	86	474	364	110	405	8
Profesionales y técnicos por cuenta ajena	7.138	831	5.762	545	1.359	1.135	224	5.740	4.612	1.128	785	19
Jefes de departamentos administrativos y comerciales	3.537	277	2.977	283	554	464	90	1.429	1.137	292	436	12
Resto de personal administrativo	11.768	1.683	9.360	725	1.828	1.500	328	12.726	10.059	2.667	1.779	58
Resto de personal de servicio	5.697	1.228	4.020	449	885	718	167	13.615	11.056	2.559	1.982	100
Contra maestres y capataces no agrarios	1.649	106	1.419	124	193	165	28	77	64	13	316	16
Operarios cualificados y especialistas no agrarios	19.594	2.583	16.104	907	2.548	2.125	423	2.259	1.773	486	4.225	162
Operarios sin cualificación	1.745	299	1.297	149	310	260	50	474	386	88	585	31
Profesionales de las Fuerzas Armadas	1.258	207	951	100	212	181	31	17	15	2	232	10
Parados que buscan empleo por primera vez	136	58	71	7	28	15	13	742	545	197	78	10
Personas económicamente activas no clasificadas	1.034	152	775	107	233	195	38	1.357	1.105	252	426	24
Inactivos no dependientes	8.260	25	1.866	6.369	8.382	7.654	728	12.751	11.247	1.504	15.383	490
Inactivos dependientes	995	116	645	234	446	368	78	24.675	21.324	3.351	2.202	157
Otros inactivos	781	52	466	263	612	538	74	36.413	32.695	3.718	3.200	161
Servicio Militar	9	6	3	-	6	1	5	-	-	-	1	-
No procede (Traseúntes)	697	135	400	162	341	275	66	1.906	1.571	335	1.786	38
EN PROPIEDAD	63.972	6.042	48.591	9.339	15.176	13.261	1.915	85.847	73.633	12.214	26.631	920
Empresarios agrarios con asalariados	72	-	57	15	10	6	4	25	18	7	23	5
Empresarios agrarios sin asalariados	216	10	173	33	29	21	8	23	20	3	63	1
Miembros de cooperativas agrarias	8	1	6	1	-	-	-	-	-	-	2	-
Directores y jefes de empresas de explotaciones agrarias	16	1	13	2	1	1	-	2	1	1	6	-
Resto de trabajadores agrarios	399	33	303	63	83	71	12	52	40	12	160	8
Profesionales y técnicos por cuenta propia	1.135	92	890	153	227	180	47	377	309	68	147	2
Empresarios no agrarios con asalariados	3.309	249	2.773	287	443	373	70	839	678	161	664	26
Empresarios no agrarios sin asalariados	4.362	392	3.609	361	669	566	103	1.214	999	215	937	44
Miembros de cooperativas no agrarias	366	30	326	10	41	36	5	101	80	21	48	2
Directores y gerentes	2.552	158	2.207	187	386	326	60	321	243	78	312	6
Profesionales y técnicos por cuenta ajena	5.896	567	4.883	446	975	821	154	4.001	3.199	802	558	15
Jefes de departamentos administrativos y comerciales	2.994	199	2.567	228	404	344	60	986	788	198	336	9
Resto de personal administrativo	9.764	1.192	7.977	595	1.344	1.129	215	8.905	7.021	1.884	1.274	43
Resto de personal de servicio	4.136	757	3.082	297	556	456	100	8.741	7.100	1.641	1.193	54
Contra maestres y capataces no agrarios	1.396	72	1.223	101	153	130	23	54	44	10	246	12
Operarios cualificados y especialistas no agrarios	16.191	1.740	13.698	753	1.974	1.649	325	1.655	1.309	346	3.132	112
Operarios sin cualificación	1.352	168	1.063	121	232	197	35	316	260	56	410	16
Profesionales de las Fuerzas Armadas	622	102	475	45	97	82	15	9	7	2	83	4
Parados que buscan empleo por primera vez	79	25	49	5	16	9	7	473	346	127	37	4
Personas económicamente activas no clasificadas	741	81	582	78	144	119	25	833	677	158	257	13
Inactivos no dependientes	6.579	14	1.500	5.065	6.392	5.877	515	9.373	8.311	1.062	11.729	328
Inactivos dependientes	722	54	495	173	321	276	45	18.455	16.066	2.389	1.453	90
Otros inactivos	588	27	363	198	447	402	45	27.848	25.096	2.752	2.317	100
Servicio Militar	6	4	2	-	2	-	2	-	-	-	-	-
No procede (Traseúntes)	471	74	275	122	230	190	40	1.244	1.021	223	1.444	26

14[8206]

Hogares clasificados por tipo de hogar (en relación con el número, tipo de núcleo y edad de la persona de referencia), según régimen de tenencia de la vivienda y condición socioeconómica de la persona de referencia, para cada zona metropolitana de residencia en 1991.

TOTAL COMUNIDAD

Tipo de hogar (en relación con el número y edad de la persona de referencia)											
Hogares con un núcleo										Hogares con dos núcleos	Hogares con más de dos núcleos
Matrimonio o pareja con hijos				Padre solo con hijos			Madre sola con hijos				
Con otras personas				Total	Sin otras personas	Con otras personas	Total	Sin otras personas	Con otras personas		
Total	Con la PNR de menos de 35 años	Con la PNR entre 35 y 59 años	Con la PNR de 60 y más años								

NUMERO DE VIVIENDAS EN EL EDIFICIO
CONDICION SOCIOECONOMICA DE LA
PERSONA DE REFERENCIA

CEDIDA	2.978	580	1.983	415	795	677	118	4.642	3.944	698	2.037	142
Empresarios agrarios con asalariados	5	1	4	-	1	1	-	-	-	-	-	-
Empresarios agrarios sin asalariados	7	-	6	1	4	4	-	1	1	-	4	-
Miembros de cooperativas agrarias	1	-	1	-	-	-	-	2	2	-	1	-
Directores y jefes de empresas de explotaciones agrarias	2	1	1	-	-	-	-	-	-	-	-	-
Resto de trabajadores agrarios	40	7	30	3	12	11	1	9	6	3	15	3
Profesionales y técnicos por cuenta propia	28	8	20	-	8	7	1	11	8	3	4	-
Empresarios no agrarios con asalariados	58	15	39	4	8	7	1	29	20	9	20	2
Empresarios no agrarios sin asalariados	132	27	101	4	31	25	6	44	38	6	46	10
Miembros de cooperativas no agrarias	21	3	18	2	5	5	-	3	3	-	3	-
Directores y gerentes	63	13	48	2	10	8	2	13	12	1	10	-
Profesionales y técnicos por cuenta ajena	151	44	103	4	35	32	3	183	159	24	32	1
Jefes de departamentos administrativos y comerciales	70	12	54	4	11	9	2	33	25	8	15	1
Resto de personal administrativo	374	105	250	19	71	56	15	459	372	87	101	7
Resto de personal de servicio	567	106	367	94	115	94	21	886	720	166	243	14
Contra maestros y capataces no agrarios	59	8	45	6	5	3	2	4	4	-	10	1
Operarios cualificados y especialistas no agrarios	724	140	552	32	85	74	11	89	67	22	251	18
Operarios sin cualificación	69	17	45	7	14	10	4	29	22	7	35	3
Profesionales de las Fuerzas Armadas	160	35	122	3	25	18	7	2	2	-	38	3
Parados que buscan empleo por primera vez	9	5	4	-	1	-	1	41	29	12	6	1
Personas económicamente activos no clasificadas	50	12	33	5	11	10	1	59	48	11	42	2
Inactivos no dependientes	263	2	76	185	274	249	25	497	436	61	771	46
Inactivos dependientes	46	10	26	10	24	17	7	871	740	131	128	18
Otros inactivos	35	2	16	17	27	24	3	1.296	1.160	136	176	11
Servicio Militar	1	-	1	-	1	1	-	-	-	-	1	-
No procede (Traseúntes)	43	7	23	13	17	12	5	81	70	11	85	1
EN ALQUILER	10.187	2.109	6.374	1.704	3.723	3.109	614	23.847	19.943	3.904	6.283	273
Empresarios agrarios con asalariados	7	1	5	1	-	-	-	4	2	2	4	-
Empresarios agrarios sin asalariados	13	1	9	3	4	2	2	6	4	2	4	2
Miembros de cooperativas agrarias	-	-	-	-	-	-	-	-	-	-	-	-
Directores y jefes de empresas de explotaciones agrarias	3	-	3	-	-	-	-	1	1	-	-	-
Resto de trabajadores agrarios	63	15	41	7	14	9	5	28	23	5	43	1
Profesionales y técnicos por cuenta propia	222	23	172	27	89	80	9	161	134	27	87	3
Empresarios no agrarios con asalariados	392	63	282	47	118	94	24	250	196	54	119	6
Empresarios no agrarios sin asalariados	602	122	417	63	148	126	22	336	254	82	190	8
Miembros de cooperativas no agrarias	44	9	30	5	8	7	1	28	18	10	5	-
Directores y gerentes	415	51	340	24	126	102	24	126	98	28	77	2
Profesionales y técnicos por cuenta ajena	951	199	670	82	296	233	63	1.382	1.111	271	174	3
Jefes de departamentos administrativos y comerciales	416	59	308	49	117	92	25	365	287	78	75	1
Resto de personal administrativo	1.348	309	944	95	346	261	85	2.912	2.302	610	349	5
Resto de personal de servicio	830	304	477	49	172	133	39	3.429	2.777	652	460	28
Contra maestros y capataces no agrarios	152	22	116	14	31	28	3	16	13	3	46	2
Operarios cualificados y especialistas no agrarios	2.095	573	1.428	94	389	318	71	434	335	99	682	21
Operarios sin cualificación	256	99	141	16	48	41	7	103	82	21	109	9
Profesionales de las Fuerzas Armadas	443	61	332	50	77	70	7	4	4	-	104	3
Parados que buscan empleo por primera vez	44	26	16	2	7	3	4	187	139	48	30	5
Personas económicamente activos no clasificadas	213	50	140	23	67	57	10	395	320	75	91	5
Inactivos no dependientes	1.182	6	231	945	1.388	1.235	153	2.478	2.139	339	2.338	89
Inactivos dependientes	199	43	111	45	76	57	19	4.619	3.908	711	528	37
Otros inactivos	135	21	73	41	121	98	23	6.108	5.406	702	592	35
Servicio Militar	2	2	-	-	3	-	3	-	-	-	-	-
No procede (Traseúntes)	160	50	88	22	78	63	15	475	390	85	206	8

14[8206]

Hogares clasificados por tipo de hogar (en relación con el número, tipo de núcleo y edad de la persona de referencia), según régimen de tenencia de la vivienda y condición socioeconómica de la persona de referencia, para cada zona metropolitana de residencia en 1991.

TOTAL COMUNIDAD

Tipo de hogar (en relación con el número y edad de la persona de referencia)										
Hogares con un núcleo									Hogares con dos núcleos	Hogares con más de dos núcleos
Matrimonio o pareja con hijos			Padre solo con hijos			Madre sola con hijos				
Con otras personas				Total	Sin otras personas	Con otras personas	Total	Sin otras personas	Con otras personas	
Total	Con la PNR de menos de 35 años	Con la PNR entre 35 y 59 años	Con la PNR de 60 y más años							

NUMERO DE VIVIENDAS EN EL EDIFICIO
CONDICION SOCIOECONOMICA DE LA
PERSONA DE REFERENCIA

OTROS	2.072	412	1.364	296	803	691	112	3.986	3.386	600	1.344	93
Empresarios agrarios con asalariados	2	-	1	1	1	1	-	-	-	-	2	-
Empresarios agrarios sin asalariados	11	-	6	5	2	2	-	-	-	-	4	-
Miembros de cooperativas agrarias	-	-	-	-	-	-	-	-	-	-	-	-
Directores y jefes de empresas de explotaciones agrarias	-	-	-	-	-	-	-	1	1	-	2	-
Resto de trabajadores agrarios	16	4	10	2	15	15	-	4	4	-	10	-
Profesionales y técnicos por cuenta propia	28	3	22	3	9	8	1	15	12	3	5	-
Empresarios no agrarios con asalariados	86	9	73	4	13	9	4	26	18	8	24	2
Empresarios no agrarios sin asalariados	152	33	114	5	29	25	4	67	55	12	60	7
Miembros de cooperativas no agrarias	11	1	9	1	4	4	-	8	8	-	2	-
Directores y gerentes	52	9	39	4	12	12	-	14	11	3	6	-
Profesionales y técnicos por cuenta ajena	140	21	106	13	53	49	4	174	143	31	21	-
Jefes de departamentos administrativos y comerciales	57	7	48	2	22	19	3	45	37	8	10	1
Resto de personal administrativo	282	77	189	16	67	54	13	450	364	86	55	3
Resto de personal de servicio	164	61	94	9	42	35	7	559	459	100	86	4
Contra maestres y capataces no agrarios	42	4	35	3	4	4	-	3	3	-	14	1
Operarios cualificados y especialistas no agrarios	584	130	426	28	100	84	16	81	62	19	160	11
Operarios sin cualificación	68	15	48	5	16	12	4	26	22	4	31	3
Profesionales de las Fuerzas Armadas	33	9	22	2	13	11	2	2	2	-	7	-
Parados que buscan empleo por primera vez	4	2	2	-	4	3	1	41	31	10	5	-
Personas económicamente activos no clasificadas	30	9	20	1	11	9	2	70	60	10	36	4
Inactivos no dependientes	236	3	59	174	328	293	35	403	361	42	545	27
Inactivos dependientes	28	9	13	6	25	18	7	730	610	120	93	12
Otros inactivos	23	2	14	7	17	14	3	1.161	1.033	128	115	15
Servicio Militar	-	-	-	-	-	-	-	-	-	-	-	-
No procede (Traseúntes)	23	4	14	5	16	10	6	106	90	16	51	3

14[8206]

Hogares clasificados por tipo de hogar (en relación con el número, tipo de núcleo y edad de la persona de referencia), según régimen de tenencia de la vivienda y condición socioeconómica de la persona de referencia, para cada zona metropolitana de residencia en 1991.

MUNICIPIO DE MADRID

Total	Tipo de hogar (en relación con el número, tipo de núcleo y edad de la persona de referencia)											
	Hogares sin núcleos									Hogares con un núcleo		
	Total	Unipersonales				Pluripersonales				Total	Matr. o pareja sin hijos	
		Total	De menos de 35 años	De 35 a 59 años	De 60 y más años	Total	Emparentados	Emparentados y no emparentados	Total		S/otras per.	
											Total	

REGIMEN DE TENENCIA DE LA VIVIENDA
CONDICION SOCIOECONOMICA DE LA
PERSONA DE REFERENCIA

TOTAL	989.901	210.389	164.682	23.444	43.995	97.243	45.707	30.608	15.099	753.014	175.902	159.262
Empresarios agrarios con asalariados	463	46	30	4	22	4	16	8	8	395	52	41
Empresarios agrarios sin asalariados	426	59	38	8	22	8	21	11	10	355	60	56
Miembros de cooperativas agrarias	39	4	3	1	2	-	1	-	1	34	8	7
Directores y jefes de empresas de explotaciones agrarias	103	10	9	2	5	2	1	1	-	86	14	10
Resto de trabajadores agrarios	2.539	212	154	45	78	31	58	42	16	2.247	496	434
Profesionales y técnicos por cuenta propia	14.349	2.462	2.026	572	1.232	222	436	217	219	11.724	2.126	1.922
Empresarios no agrarios con asalariados	27.651	1.994	1.633	345	989	299	361	201	160	25.121	3.084	2.676
Empresarios no agrarios sin asalariados	40.606	2.936	2.357	487	1.374	496	579	401	178	36.823	5.121	4.539
Miembros de cooperativas no agrarias	2.801	268	179	60	106	13	89	56	33	2.499	297	265
Directores y gerentes	27.241	2.316	1.941	603	1.212	126	375	188	187	24.634	3.348	3.041
Profesionales y técnicos por cuenta ajena	89.983	19.424	14.738	5.139	8.608	991	4.686	2.532	2.154	69.961	13.146	12.020
Jefes de departamentos administrativos y comerciales	35.562	4.481	3.702	1.070	2.295	337	779	417	362	30.728	4.472	4.041
Resto de personal administrativo	130.678	22.571	17.529	5.564	10.426	1.539	5.042	3.272	1.770	106.691	17.524	15.706
Resto de personal de servicio	62.615	11.172	8.721	2.046	4.517	2.158	2.451	1.595	856	49.949	8.139	7.198
Contraempleados y capataces no agrarios	10.300	326	261	70	143	48	65	40	25	9.776	1.402	1.268
Operarios cualificados y especialistas no agrarios	118.579	7.401	5.835	1.617	3.558	660	1.566	1.094	472	108.479	16.504	14.519
Operarios sin cualificación	9.299	868	644	160	387	97	224	165	59	8.089	1.492	1.300
Profesionales de las Fuerzas Armadas	10.327	415	330	140	147	43	85	53	32	9.726	1.141	1.012
Parados que buscan empleo por primera vez	2.602	1.033	654	435	165	54	379	234	145	1.514	354	297
Personas económicamente activas no clasificadas	10.002	1.836	1.325	367	701	257	511	274	237	7.891	1.336	1.167
Inactivos no dependientes	242.224	55.907	44.485	67	1.822	42.596	11.422	9.319	2.103	174.652	87.845	80.847
Inactivos dependientes	45.996	17.996	12.567	1.674	2.334	8.559	5.429	3.854	1.575	26.298	2.337	2.028
Otros inactivos	85.895	47.212	40.836	203	2.634	37.999	6.376	4.914	1.462	36.167	2.566	2.207
Servicio Militar	293	147	87	86	1	-	60	40	20	145	76	61
No procede (Traseúntes)	19.328	9.293	4.598	2.679	1.215	704	4.695	1.680	3.015	9.030	2.962	2.600
EN PROPIEDAD	721.441	132.765	107.399	10.185	29.203	68.011	25.366	19.473	5.893	570.210	128.037	116.328
Empresarios agrarios con asalariados	373	37	24	2	19	3	13	5	8	319	43	36
Empresarios agrarios sin asalariados	338	41	24	4	15	5	17	11	6	288	48	44
Miembros de cooperativas agrarias	25	3	2	-	2	-	1	-	1	21	2	1
Directores y jefes de empresas de explotaciones agrarias	69	4	4	1	1	2	-	-	-	60	6	4
Resto de trabajadores agrarios	1.838	125	89	15	55	19	36	29	7	1.660	372	328
Profesionales y técnicos por cuenta propia	9.966	1.229	1.021	212	661	148	208	120	88	8.631	1.300	1.167
Empresarios no agrarios con asalariados	22.371	1.230	1.008	171	630	207	222	135	87	20.735	2.325	2.015
Empresarios no agrarios sin asalariados	31.664	1.780	1.432	241	865	326	348	278	70	29.276	3.713	3.293
Miembros de cooperativas no agrarias	2.145	155	117	39	68	10	38	27	11	1.964	206	182
Directores y gerentes	21.054	1.269	1.060	263	714	83	209	122	87	19.566	2.300	2.079
Profesionales y técnicos por cuenta ajena	64.768	10.765	8.517	2.194	5.616	707	2.248	1.500	748	53.586	8.403	7.635
Jefes de departamentos administrativos y comerciales	27.927	2.639	2.233	474	1.515	244	406	252	154	25.015	3.195	2.892
Resto de personal administrativo	98.850	13.831	11.177	2.777	7.284	1.116	2.654	2.027	627	84.033	12.617	11.321
Resto de personal de servicio	38.449	6.394	5.157	817	2.956	1.384	1.237	934	303	31.219	4.656	4.124
Contraempleados y capataces no agrarios	8.446	208	163	35	99	29	45	32	13	8.091	1.076	971
Operarios cualificados y especialistas no agrarios	90.842	4.622	3.711	808	2.452	451	911	743	168	84.316	12.124	10.688
Operarios sin cualificación	6.588	514	399	76	258	65	115	96	19	5.850	1.059	922
Profesionales de las Fuerzas Armadas	3.982	200	162	54	78	30	38	28	10	3.728	535	465
Parados que buscan empleo por primera vez	1.308	485	328	191	94	43	157	127	30	799	148	125
Personas económicamente activas no clasificadas	6.138	1.019	748	150	429	169	271	169	102	4.970	829	712
Inactivos no dependientes	182.493	38.585	30.696	46	1.237	29.413	7.889	6.529	1.360	135.458	68.423	63.263
Inactivos dependientes	31.817	11.818	8.577	743	1.628	6.206	3.241	2.529	712	18.942	1.506	1.301
Otros inactivos	61.292	32.877	28.949	106	1.976	26.867	3.928	3.021	907	26.694	1.812	1.580
Servicio Militar	138	73	43	42	1	-	30	25	5	65	29	23
No procede (Traseúntes)	8.560	2.862	1.758	724	550	484	1.104	734	370	4.924	1.310	1.157

14[8206]

Hogares clasificados por tipo de hogar (en relación con el número, tipo de núcleo y edad de la persona de referencia), según régimen de tenencia de la vivienda y condición socioeconómica de la persona de referencia, para cada zona metropolitana de residencia en 1991.

MUNICIPIO DE MADRID

Total	Tipo de hogar (en relación con el número, tipo de núcleo y edad de la persona de referencia)										
	Hogares sin núcleos							Hogares con un núcleo			
	Total	Unipersonales			Pluripersonales			Total	Matr. o pareja sin hijos		
		Total	De menos de 35 años	De 35 a 59 años	De 60 y más años	Total	Emparentados		Emparentados y no emparentados	Total	S/otras per.

REGIMEN DE TENENCIA DE LA VIVIENDA
CONDICION SOCIOECONOMICA DE LA
PERSONA DE REFERENCIA

CEDIDA	47.324	10.180	8.053	1.660	1.586	4.807	2.127	1.518	609	35.331	8.962	6.119
Empresarios agrarios con asalariados	11	-	-	-	-	-	-	-	-	11	3	2
Empresarios agrarios sin asalariados	16	1	1	-	-	1	-	-	-	14	3	3
Miembros de cooperativas agrarias	4	-	-	-	-	-	-	-	-	4	-	-
Directores y jefes de empresas de explotaciones agrarias	8	3	2	1	1	-	1	1	-	5	-	-
Resto de trabajadores agrarios	176	9	7	2	2	3	2	1	1	161	28	26
Profesionales y técnicos por cuenta propia	359	92	74	34	33	7	18	9	9	264	78	72
Empresarios no agrarios con asalariados	631	54	40	11	22	7	14	11	3	560	96	84
Empresarios no agrarios sin asalariados	1.365	108	92	37	41	14	16	12	4	1.210	205	188
Miembros de cooperativas no agrarias	125	16	10	6	4	-	6	4	2	106	14	13
Directores y gerentes	581	72	61	32	28	1	11	8	3	503	120	111
Profesionales y técnicos por cuenta ajena	2.920	941	688	342	286	60	253	151	102	1.957	586	546
Jefes de departamentos administrativos y comerciales	889	143	105	52	48	5	38	27	11	736	169	156
Resto de personal administrativo	5.020	901	693	370	286	37	208	162	46	4.025	827	743
Resto de personal de servicio	8.190	813	655	152	282	221	158	116	42	7.152	1.387	1.255
Contra maestres y capataces no agrarios	348	11	8	2	3	3	3	1	2	328	62	57
Operarios cualificados y especialistas no agrarios	5.952	377	299	131	138	30	78	60	18	5.358	876	758
Operarios sin cualificación	585	56	38	11	20	7	18	15	3	501	87	70
Profesionales de las Fuerzas Armadas	1.498	46	41	28	11	2	5	4	1	1.421	143	132
Parados que buscan empleo por primera vez	239	109	77	67	10	-	32	26	6	123	33	26
Personas económicamente activos no clasificadas	678	126	88	31	42	15	38	15	23	513	79	73
Inactivos no dependientes	10.327	2.441	2.009	5	89	1.915	432	341	91	7.193	3.716	3.413
Inactivos dependientes	2.045	849	616	174	88	354	233	170	63	1.073	124	111
Otros inactivos	4.197	2.544	2.189	12	97	2.080	355	276	79	1.485	119	99
Servicio Militar	29	18	13	13	-	-	5	2	3	10	5	3
No procede (Traseúntes)	1.131	450	247	147	55	45	203	106	97	618	202	178
EN ALQUILER	190.716	59.182	42.738	10.213	11.495	21.030	16.444	8.367	8.077	126.433	34.152	30.616
Empresarios agrarios con asalariados	65	7	6	2	3	1	1	1	-	54	5	2
Empresarios agrarios sin asalariados	70	15	11	3	6	2	4	-	4	53	9	9
Miembros de cooperativas agrarias	10	1	1	1	-	-	-	-	-	9	6	6
Directores y jefes de empresas de explotaciones agrarias	20	3	3	-	3	-	-	-	-	17	5	4
Resto de trabajadores agrarios	424	67	50	25	16	9	17	10	7	339	85	73
Profesionales y técnicos por cuenta propia	3.666	1.026	832	296	473	63	194	78	116	2.587	692	632
Empresarios no agrarios con asalariados	4.049	623	512	141	300	71	111	47	64	3.327	598	525
Empresarios no agrarios sin asalariados	6.282	902	715	170	402	143	187	88	99	5.240	1.055	937
Miembros de cooperativas no agrarias	458	83	44	11	31	2	39	20	19	371	73	67
Directores y gerentes	5.078	848	717	276	410	31	131	46	85	4.167	856	786
Profesionales y técnicos por cuenta ajena	19.974	6.848	4.883	2.313	2.372	198	1.965	744	1.221	12.983	3.814	3.531
Jefes de departamentos administrativos y comerciales	6.013	1.517	1.218	483	656	79	299	123	176	4.435	1.012	905
Resto de personal administrativo	23.211	6.923	4.960	2.100	2.513	347	1.963	927	1.036	16.003	3.609	3.232
Resto de personal de servicio	13.593	3.456	2.515	955	1.094	466	941	469	472	9.773	1.811	1.580
Contra maestres y capataces no agrarios	1.256	90	77	27	38	12	13	5	8	1.137	223	205
Operarios cualificados y especialistas no agrarios	17.632	2.024	1.517	559	808	150	507	244	263	15.159	3.007	2.652
Operarios sin cualificación	1.669	236	167	57	89	21	69	36	33	1.366	279	251
Profesionales de las Fuerzas Armadas	4.564	148	109	51	49	9	39	18	21	4.321	432	388
Parados que buscan empleo por primera vez	857	372	207	144	53	10	165	65	100	466	153	128
Personas económicamente activos no clasificadas	2.543	587	416	157	198	61	171	75	96	1.894	371	329
Inactivos no dependientes	42.256	12.854	10.133	12	403	9.718	2.721	2.146	575	27.337	13.484	12.141
Inactivos dependientes	10.560	4.701	2.911	627	529	1.755	1.790	1.036	754	5.429	625	541
Otros inactivos	17.367	10.096	8.280	69	480	7.731	1.816	1.395	421	6.756	552	469
Servicio Militar	108	44	22	22	-	-	22	11	11	64	38	32
No procede (Traseúntes)	8.991	5.711	2.432	1.712	569	151	3.279	783	2.496	3.146	1.358	1.191

14[8206]

Hogares clasificados por tipo de hogar (en relación con el número, tipo de núcleo y edad de la persona de referencia), según régimen de tenencia de la vivienda y condición socioeconómica de la persona de referencia, para cada zona metropolitana de residencia en 1991.

MUNICIPIO DE MADRID

Total	Tipo de hogar (en relación con el número, tipo de núcleo y edad de la persona de referencia)											
	Hogares sin núcleos							Hogares con un núcleo				
	Total	Unipersonales			Pluripersonales			Total	Matr. o pareja sin hijos			
		Total	De menos de 35 años	De 35 a 59 años	De 60 y más años	Total	Emparentados		Emparentados y no emparentados	Total	S/otras per.	

REGIMEN DE TENENCIA DE LA VIVIENDA
CONDICION SOCIOECONOMICA DE LA
PERSONA DE REFERENCIA

OTROS	30.420	8.262	6.492	1.386	1.711	3.395	1.770	1.250	520	21.040	4.751	4.199
Empresarios agrarios con asalariados	14	2	-	-	-	-	2	2	-	11	1	1
Empresarios agrarios sin asalariados	2	2	2	1	1	-	-	-	-	-	-	-
Directores y jefes de empresas de explotaciones agrarias	6	-	-	-	-	-	-	-	-	4	3	2
Resto de trabajadores agrarios	101	11	8	3	5	-	3	2	1	87	11	7
Profesionales y técnicos por cuenta propia	358	115	99	30	65	4	16	10	6	242	56	51
Empresarios no agrarios con asalariados	600	87	73	22	37	14	14	8	6	499	65	52
Empresarios no agrarios sin asalariados	1.295	146	118	39	66	13	28	23	5	1.097	148	121
Miembros de cooperativas no agrarias	73	14	8	4	3	1	6	5	1	58	4	3
Directores y gerentes	528	127	103	32	60	11	24	12	12	398	72	65
Profesionales y técnicos por cuenta ajena	2.321	870	650	290	334	26	220	137	83	1.435	343	308
Jefes de departamentos administrativos y comerciales	733	182	146	61	76	9	36	15	21	542	96	88
Resto de personal administrativo	3.597	916	699	317	343	39	217	156	61	2.630	471	410
Resto de personal de servicio	2.383	509	394	122	185	87	115	76	39	1.805	285	239
Contraempleados y capataces no agrarios	250	17	13	6	3	4	4	2	2	220	41	35
Operarios cualificados y especialistas no agrarios	4.153	378	308	119	160	29	70	47	23	3.646	497	421
Operarios sin cualificación	457	62	40	16	20	4	22	18	4	372	67	57
Profesionales de las Fuerzas Armadas	283	21	18	7	9	2	3	3	-	256	31	27
Parados que buscan empleo por primera vez	198	67	42	33	8	1	25	16	9	126	20	18
Personas económicamente activas no clasificadas	643	104	73	29	32	12	31	15	16	514	57	53
Inactivos no dependientes	7.148	2.027	1.647	4	93	1.550	380	303	77	4.664	2.222	2.030
Inactivos dependientes	1.574	628	463	130	89	244	165	119	46	854	82	75
Otros inactivos	3.039	1.695	1.418	16	81	1.321	277	222	55	1.232	83	59
Servicio Militar	18	12	9	9	-	-	3	2	1	6	4	3
No procede (Traseúntes)	646	270	161	96	41	24	109	57	52	342	92	74

14[8206]

Hogares clasificados por tipo de hogar (en relación con el número, tipo de núcleo y edad de la persona de referencia), según régimen de tenencia de la vivienda y condición socioeconómica de la persona de referencia, para cada zona metropolitana de residencia en 1991.

MUNICIPIO DE MADRID

Tipo de hogar (en relación con el número, tipo de núcleo y edad de la persona de referencia)													
Hogares con un núcleo													
Matrimonio o pareja sin hijos						Matrimonio o pareja con hijos							
Sin otras personas			Con otras personas			Total		Sin otras personas			Con otras personas		
Con la PNR de menos de 35 años	Con la PNR entre 35 y 59 años	Con la PNR de 60 y más años	Total	Con la PNR de menos de 35 años	Con la PNR entre 35 y 59 años	Con la PNR de 60 y más años	Total	Total	Con la PNR de menos de 35 años	Con la PNR entre 35 y 59 años	Con la PNR de 60 y más años		

REGIMEN DE TENENCIA DE LA VIVIENDA
CONDICION SOCIOECONOMICA DE LA
PERSONA DE REFERENCIA

TOTAL	32.581	31.300	95.381	16.640	3.025	4.707	8.908	472.904	422.275	61.306	272.841	88.128
Empresarios agrarios con asalariados	5	11	25	11	2	4	5	313	263	13	182	68
Empresarios agrarios sin asalariados	13	21	22	4	-	4	-	267	236	15	178	43
Miembros de cooperativas agrarias	3	3	1	1	-	-	1	25	20	3	13	4
Directores y jefes de empresas de explotaciones agrarias	2	4	4	4	2	1	1	67	55	8	42	5
Resto de trabajadores agrarios	105	150	179	62	20	24	18	1.665	1.484	185	1.021	278
Profesionales y técnicos por cuenta propia	781	826	315	204	46	103	55	8.884	7.809	1.066	5.860	883
Empresarios no agrarios con asalariados	724	1.145	807	408	64	204	140	20.814	18.474	2.131	14.459	1.884
Empresarios no agrarios sin asalariados	1.324	1.886	1.829	582	114	310	158	30.004	26.737	3.584	20.256	2.897
Miembros de cooperativas no agrarias	120	109	36	32	10	15	7	2.067	1.812	284	1.421	107
Directores y gerentes	1.179	1.449	413	307	69	171	67	20.500	18.323	2.249	14.805	1.269
Profesionales y técnicos por cuenta ajena	6.975	4.193	852	1.126	494	482	150	51.324	46.096	8.264	34.882	2.950
Jefes de departamentos administrativos y comerciales	1.638	1.856	547	431	106	242	83	24.674	22.046	3.039	17.343	1.664
Resto de personal administrativo	7.904	5.489	2.313	1.818	644	878	296	77.892	69.664	14.592	49.857	5.215
Resto de personal de servicio	2.702	2.451	2.045	941	350	388	203	32.355	28.733	6.453	19.018	3.262
Contra maestres y capataces no agrarios	350	565	353	134	17	79	38	8.209	7.289	708	5.834	747
Operarios cualificados y especialistas no agrarios	5.303	6.183	3.033	1.985	586	1.036	363	89.178	78.832	13.335	59.626	5.871
Operarios sin cualificación	354	564	382	192	64	98	30	6.186	5.426	997	3.764	665
Profesionales de las Fuerzas Armadas	505	298	209	129	57	44	28	8.425	7.577	1.417	5.404	756
Parados que buscan empleo por primera vez	207	64	26	57	35	14	8	665	572	244	295	33
Personas económicamente activos no clasificadas	414	457	296	169	46	80	43	5.566	4.953	1.021	3.357	575
Inactivos no dependientes	77	2.126	78.644	6.998	9	296	6.693	69.819	63.555	112	8.322	55.121
Inactivos dependientes	440	535	1.053	309	67	88	154	5.222	4.568	487	2.895	1.186
Otros inactivos	111	372	1.724	359	26	60	273	4.347	3.812	194	2.065	1.553
Servicio Militar	60	1	-	15	14	1	-	67	59	49	10	-
No procede (Traseúntes)	1.285	542	773	362	183	85	94	4.369	3.880	856	1.932	1.092
EN PROPIEDAD	18.692	23.448	74.188	11.709	1.631	3.468	6.610	368.648	329.572	40.066	220.555	68.951
Empresarios agrarios con asalariados	5	9	22	7	2	2	3	250	210	8	142	60
Empresarios agrarios sin asalariados	8	19	17	4	-	4	-	219	197	11	149	37
Miembros de cooperativas agrarias	-	1	-	1	-	-	1	19	15	1	10	4
Directores y jefes de empresas de explotaciones agrarias	-	1	3	2	1	-	1	51	41	6	30	5
Resto de trabajadores agrarios	62	115	151	44	11	20	13	1.234	1.101	93	778	230
Profesionales y técnicos por cuenta propia	406	523	238	133	22	70	41	6.868	6.039	692	4.626	721
Empresarios no agrarios con asalariados	451	887	677	310	40	155	115	17.539	15.595	1.527	12.454	1.614
Empresarios no agrarios sin asalariados	770	1.458	1.065	420	67	223	130	24.368	21.763	2.330	17.053	2.380
Miembros de cooperativas no agrarias	62	90	30	24	7	13	4	1.664	1.470	189	1.186	95
Directores y gerentes	701	1.041	337	221	39	123	59	16.729	14.973	1.555	12.332	1.086
Profesionales y técnicos por cuenta ajena	3.848	3.076	711	768	289	364	115	41.432	37.240	5.618	29.180	2.442
Jefes de departamentos administrativos y comerciales	1.009	1.435	448	303	57	179	67	20.731	18.558	2.265	14.896	1.397
Resto de personal administrativo	5.121	4.341	1.859	1.296	373	689	234	63.744	57.117	10.641	42.228	4.248
Resto de personal de servicio	1.453	1.548	1.123	532	174	228	130	20.929	18.514	3.679	12.935	1.900
Contra maestres y capataces no agrarios	219	462	290	105	9	66	30	6.893	6.146	504	5.008	634
Operarios cualificados y especialistas no agrarios	3.364	4.916	2.408	1.436	339	801	296	70.221	62.219	8.694	48.808	4.717
Operarios sin cualificación	167	452	303	137	42	73	22	4.512	3.960	501	2.935	524
Profesionales de las Fuerzas Armadas	205	151	109	70	29	26	15	3.117	2.754	484	1.983	287
Parados que buscan empleo por primera vez	75	30	20	23	13	6	4	345	293	94	175	24
Personas económicamente activos no clasificadas	185	315	212	117	24	63	30	3.572	3.163	418	2.320	425
Inactivos no dependientes	54	1.677	61.532	5.160	6	211	4.943	54.729	49.890	61	8.491	43.338
Inactivos dependientes	158	375	768	205	27	67	111	3.775	3.321	264	2.168	889
Otros inactivos	40	267	1.273	232	11	40	181	3.128	2.735	85	1.536	1.114
Servicio Militar	22	1	-	6	6	-	-	36	31	29	2	-
No procede (Traseúntes)	307	258	592	153	43	45	65	2.543	2.227	317	1.130	780

14[8206]

Hogares clasificados por tipo de hogar (en relación con el número, tipo de núcleo y edad de la persona de referencia), según régimen de tenencia de la vivienda y condición socioeconómica de la persona de referencia, para cada zona metropolitana de residencia en 1991.

MUNICIPIO DE MADRID

Tipo de hogar (en relación con el número, tipo de núcleo y edad de la persona de referencia)											
Hogares con un núcleo											
Matrimonio o pareja sin hijos						Matrimonio o pareja con hijos					
Sin otras personas			Con otras personas			Total	Sin otras personas				
Con la PNR de menos de 35 años	Con la PNR entre 35 y 59 años	Con la PNR de 60 y más años	Total	Con la PNR de menos de 35 años	Con la PNR entre 35 y 59 años		Con la PNR de 60 y más años	Total	Con la PNR de menos de 35 años	Con la PNR entre 35 y 59 años	Con la PNR de 60 y más años

REGIMEN DE TENENCIA DE LA VIVIENDA
CONDICION SOCIOECONOMICA DE LA
PERSONA DE REFERENCIA

CEDIDA	2.282	1.333	4.504	843	224	220	399	21.880	19.536	4.582	11.021	3.933
Empresarios agrarios con asalariados	-	-	2	1	-	-	1	7	4	1	3	-
Empresarios agrarios sin asalariados	1	1	1	-	-	-	-	10	7	1	5	1
Miembros de cooperativas agrarias	-	-	-	-	-	-	-	3	2	-	2	-
Directores y jefes de empresas de explotaciones agrarias	-	-	-	-	-	-	-	5	4	-	4	-
Resto de trabajadores agrarios	6	9	11	2	-	1	1	126	109	22	66	21
Profesionales y técnicos por cuenta propia	46	19	7	8	2	3	1	172	148	51	94	3
Empresarios no agrarios con asalariados	47	22	15	12	5	3	4	432	389	123	246	20
Empresarios no agrarios sin asalariados	104	47	37	17	8	7	2	948	837	266	513	58
Miembros de cooperativas no agrarias	11	1	1	1	1	-	-	87	69	25	41	3
Directores y gerentes	68	38	5	9	1	7	1	366	317	93	211	13
Profesionales y técnicos por cuenta ajena	461	69	16	40	28	8	4	1.204	1.084	449	606	29
Jefes de departamentos administrativos y comerciales	103	38	15	13	4	6	3	536	474	142	306	26
Resto de personal administrativo	502	152	89	84	47	25	12	2.761	2.470	856	1.426	188
Resto de personal de servicio	251	420	584	132	34	59	39	4.935	4.460	741	2.854	865
Contraempleados y capataces no agrarios	23	21	13	5	2	2	1	260	215	34	161	20
Operarios cualificados y especialistas no agrarios	360	247	151	118	49	48	21	4.350	3.790	1.023	2.484	283
Operarios sin cualificación	29	18	23	17	10	6	1	389	342	110	195	37
Profesionales de las Fuerzas Armadas	95	27	10	11	8	3	-	1.264	1.165	346	764	55
Parados que buscan empleo por primera vez	20	5	1	7	4	2	1	62	55	34	19	2
Personas económicamente activas no clasificadas	34	19	20	6	4	1	1	379	340	124	192	24
Inactivos no dependientes	3	100	3.310	303	1	23	279	2.800	2.574	15	452	2.107
Inactivos dependientes	30	26	55	13	1	6	6	245	210	31	137	42
Otros inactivos	5	15	79	20	4	3	13	194	162	12	86	64
Servicio Militar	3	-	-	2	2	-	-	5	4	4	-	-
No procede (Traseúntes)	80	39	59	24	9	7	8	340	305	79	154	72
EN ALQUILER	10.457	5.825	14.334	3.536	1.011	870	1.655	69.847	62.164	13.884	35.222	13.058
Empresarios agrarios con asalariados	-	1	1	3	-	2	1	46	40	3	31	6
Empresarios agrarios sin asalariados	4	1	4	-	-	-	-	38	32	3	24	5
Miembros de cooperativas agrarias	3	2	1	-	-	-	-	3	3	2	1	-
Directores y jefes de empresas de explotaciones agrarias	2	2	-	1	-	1	-	11	10	2	8	-
Resto de trabajadores agrarios	33	23	17	12	7	3	2	235	208	50	139	19
Profesionales y técnicos por cuenta propia	304	263	65	60	20	29	11	1.675	1.477	299	1.034	144
Empresarios no agrarios con asalariados	201	220	104	73	16	38	19	2.436	2.141	413	1.509	219
Empresarios no agrarios sin asalariados	378	351	208	118	28	64	26	3.819	3.365	725	2.244	396
Miembros de cooperativas no agrarias	45	17	5	6	2	2	2	268	235	58	170	7
Directores y gerentes	386	339	61	70	28	36	6	3.099	2.764	544	2.074	146
Profesionales y técnicos por cuenta ajena	2.455	960	116	283	159	94	30	7.783	6.973	1.974	4.564	435
Jefes de departamentos administrativos y comerciales	478	345	82	107	43	53	11	3.014	2.671	569	1.889	213
Resto de personal administrativo	2.018	891	323	377	190	143	44	9.657	8.570	2.577	5.319	674
Resto de personal de servicio	891	426	263	231	124	80	27	5.422	4.816	1.746	2.677	393
Contraempleados y capataces no agrarios	97	69	39	18	5	9	4	882	782	147	560	75
Operarios cualificados y especialistas no agrarios	1.387	868	397	355	159	155	41	11.573	10.234	2.878	6.654	702
Operarios sin cualificación	128	78	45	28	7	14	7	1.005	885	305	503	77
Profesionales de las Fuerzas Armadas	190	115	83	44	16	15	13	3.829	3.466	542	2.537	387
Parados que buscan empleo por primera vez	99	25	4	25	17	5	3	184	153	65	82	6
Personas económicamente activas no clasificadas	162	110	57	42	15	16	11	1.213	1.062	288	669	105
Inactivos no dependientes	18	292	11.831	1.343	2	54	1.287	10.462	9.447	25	1.099	8.323
Inactivos dependientes	228	117	196	84	37	14	33	1.013	868	159	487	222
Otros inactivos	61	78	330	83	8	13	62	837	743	67	348	328
Servicio Militar	32	-	-	6	5	1	-	24	22	14	8	-
No procede (Traseúntes)	857	232	102	167	123	29	15	1.319	1.197	429	592	176

14[8206]

Hogares clasificados por tipo de hogar (en relación con el número, tipo de núcleo y edad de la persona de referencia), según régimen de tenencia de la vivienda y condición socioeconómica de la persona de referencia, para cada zona metropolitana de residencia en 1991.

MUNICIPIO DE MADRID

Tipo de hogar (en relación con el número, tipo de núcleo y edad de la persona de referencia)											
Hogares con un núcleo											
Matrimonio o pareja sin hijos						Matrimonio o pareja con hijos					
Sin otras personas			Con otras personas			Total			Sin otras personas		
Con la PNR de menos de 35 años	Con la PNR entre 35 y 59 años	Con la PNR de 60 y más años	Total	Con la PNR de menos de 35 años	Con la PNR entre 35 y 59 años	Con la PNR de 60 y más años	Total	Con la PNR de menos de 35 años	Con la PNR entre 35 y 59 años	Con la PNR de 60 y más años	Total

REGIMEN DE TENENCIA DE LA VIVIENDA
CONDICION SOCIOECONOMICA DE LA
PERSONA DE REFERENCIA

OTROS	1.150	694	2.355	552	159	149	244	12.529	11.003	2.774	6.043	2.186
Empresarios agrarios con asalariados	-	1	-	-	-	-	-	10	9	1	6	2
Empresarios agrarios sin asalariados	-	-	-	-	-	-	-	-	-	-	-	-
Directores y jefes de empresas de explotaciones agrarias	-	1	1	1	1	-	-	-	-	-	-	-
Resto de trabajadores agrarios	4	3	-	4	2	-	2	70	66	20	38	8
Profesionales y técnicos por cuenta propia	25	21	5	5	2	1	2	169	145	24	106	15
Empresarios no agrarios con asalariados	25	16	11	13	3	8	2	407	349	68	250	31
Empresarios no agrarios sin asalariados	72	30	19	27	11	16	-	869	772	263	446	63
Miembros de cooperativas no agrarias	2	1	-	1	-	-	1	48	38	12	24	2
Directores y gerentes	24	31	10	7	1	5	1	306	269	57	188	24
Profesionales y técnicos por cuenta ajena	211	88	9	35	18	16	1	905	799	223	532	44
Jefes de departamentos administrativos y comerciales	48	38	2	8	2	4	2	393	343	63	252	28
Resto de personal administrativo	263	105	42	61	34	21	6	1.730	1.507	518	884	105
Resto de personal de servicio	107	57	75	46	18	21	7	1.069	943	287	552	104
Contramaestres y capataces no agrarios	11	13	11	6	1	2	3	174	146	23	105	18
Operarios cualificados y especialistas no agrarios	192	152	77	76	39	32	5	3.034	2.589	740	1.680	169
Operarios sin cualificación	30	16	11	10	5	5	-	280	239	81	131	27
Profesionales de las Fuerzas Armadas	15	5	7	4	4	-	-	215	192	45	120	27
Parados que buscan empleo por primera vez	13	4	1	2	1	1	-	74	71	51	19	1
Personas económicamente activos no clasificadas	33	13	7	4	3	-	1	402	388	191	176	21
Inactivos no dependientes	2	57	1.971	192	-	8	184	1.828	1.644	11	280	1.353
Inactivos dependientes	24	17	34	7	2	1	4	189	169	33	103	33
Otros inactivos	5	12	42	24	3	4	17	188	172	30	95	47
Servicio Militar	3	-	-	1	1	-	-	2	2	2	-	-
No procede (Traseúntes)	41	13	20	18	8	4	6	167	151	31	56	64

14[8206]

Hogares clasificados por tipo de hogar (en relación con el número, tipo de núcleo y edad de la persona de referencia), según régimen de tenencia de la vivienda y condición socioeconómica de la persona de referencia, para cada zona metropolitana de residencia en 1991.

MUNICIPIO DE MADRID

Tipo de hogar (en relación con el número y edad de la persona de referencia)												
Hogares con un núcleo											Hogares con dos núcleos	Hogares con más de dos núcleos
Matrimonio o pareja con hijos				Padre solo con hijos			Madre sola con hijos					
Con otras personas				Total	Sin otras personas	Con otras personas	Con otras personas					
Total	Con la PNR de menos de 35 años	Con la PNR entre 35 y 59 años	Con la PNR de 60 y más años				Total	Sin otras personas	Con otras personas			

NUMERO DE VIVIENDAS EN EL EDIFICIO
CONDICION SOCIOECONOMICA DE LA
PERSONA DE REFERENCIA

TOTAL	50.629	5.452	35.807	9.370	15.018	12.871	2.147	89.190	75.485	13.705	25.463	1.035
Empresarios agrarios con asalariados	50	1	36	13	9	6	3	21	13	8	18	4
Empresarios agrarios sin asalariados	31	2	23	6	9	3	6	19	15	4	10	2
Miembros de cooperativas agrarias	5	1	4	-	-	-	-	1	1	-	1	-
Directores y jefes de empresas de explotaciones agrarias	12	-	10	2	1	1	-	4	3	1	7	-
Resto de trabajadores agrarios	181	25	122	34	43	38	5	43	31	12	74	6
Profesionales y técnicos por cuenta propia	1.075	88	832	155	276	223	53	438	357	81	160	3
Empresarios no agrarios con asalariados	2.340	187	1.877	276	427	354	73	796	621	175	516	20
Empresarios no agrarios sin asalariados	3.267	331	2.593	343	605	504	101	1.093	859	234	795	52
Miembros de cooperativas no agrarias	255	24	218	13	45	40	5	90	67	23	33	1
Directores y gerentes	2.177	148	1.845	184	420	345	75	366	277	89	287	4
Profesionales y técnicos por cuenta ajena	5.228	595	4.154	479	1.068	875	193	4.423	3.525	898	584	14
Jefes de departamentos administrativos y comerciales	2.628	191	2.182	255	438	359	79	1.144	900	244	346	7
Resto de personal administrativo	8.228	1.146	6.459	623	1.394	1.131	263	9.881	7.661	2.220	1.367	49
Resto de personal de servicio	3.622	731	2.524	367	611	486	125	8.844	7.002	1.842	1.418	76
Contramaestres y capataces no agrarios	920	58	772	90	115	99	16	50	40	10	185	13
Operarios cualificados y especialistas no agrarios	10.346	1.322	8.395	629	1.470	1.194	276	1.327	1.012	315	2.593	106
Operarios sin cualificación	760	138	534	88	152	127	25	259	205	54	321	21
Profesionales de las Fuerzas Armadas	848	121	636	91	151	126	25	9	9	-	179	7
Parados que buscan empleo por primera vez	93	41	47	5	24	11	13	471	331	140	50	5
Personas económicamente activos no clasificadas	613	92	440	81	163	134	29	826	661	165	259	16
Inactivos no dependientes	6.264	14	1.131	5.119	6.593	5.973	620	10.395	9.116	1.279	11.293	372
Inactivos dependientes	654	78	399	177	313	255	58	18.426	15.791	2.635	1.591	111
Otros inactivos	535	27	301	207	442	390	52	28.812	25.790	3.022	2.390	126
Servicio Militar	8	5	3	-	2	-	2	-	-	-	1	-
No procede (Traseúntes)	489	86	270	133	247	197	50	1.452	1.198	254	985	20
EN PROPIEDAD	39.076	3.354	28.443	7.279	10.792	9.347	1.445	62.733	53.400	9.333	17.834	632
Empresarios agrarios con asalariados	40	-	28	12	8	5	3	18	12	6	13	4
Empresarios agrarios sin asalariados	22	2	16	4	8	3	5	13	11	2	8	1
Miembros de cooperativas agrarias	4	1	3	-	-	-	-	-	-	-	1	-
Directores y jefes de empresas de explotaciones agrarias	10	-	8	2	1	1	-	2	1	1	5	-
Resto de trabajadores agrarios	133	15	89	29	31	27	4	23	16	7	50	3
Profesionales y técnicos por cuenta propia	829	59	644	126	179	137	42	284	232	52	106	-
Empresarios no agrarios con asalariados	1.944	127	1.590	227	317	265	52	554	437	117	392	14
Empresarios no agrarios sin asalariados	2.605	209	2.117	279	452	373	79	743	597	146	578	30
Miembros de cooperativas no agrarias	194	16	171	7	32	28	4	62	47	15	25	1
Directores y gerentes	1.756	91	1.507	158	298	246	52	239	177	62	217	2
Profesionales y técnicos por cuenta ajena	4.192	376	3.431	385	761	631	130	2.990	2.367	623	405	12
Jefes de departamentos administrativos y comerciales	2.173	132	1.837	204	314	264	50	775	615	160	268	5
Resto de personal administrativo	6.627	775	5.347	505	983	820	163	6.889	5.159	1.530	951	35
Resto de personal de servicio	2.415	404	1.775	236	354	283	71	5.280	4.148	1.132	797	39
Contramaestres y capataces no agrarios	747	36	638	73	89	75	14	33	26	7	138	9
Operarios cualificados y especialistas no agrarios	8.002	813	6.689	500	1.087	883	204	884	682	202	1.832	72
Operarios sin cualificación	552	72	410	70	117	100	17	162	129	33	211	13
Profesionales de las Fuerzas Armadas	363	50	273	40	72	59	13	4	4	-	51	3
Parados que buscan empleo por primera vez	52	17	31	4	12	5	7	294	208	86	22	2
Personas económicamente activos no clasificadas	409	49	306	54	92	74	18	477	382	95	141	8
Inactivos no dependientes	4.839	6	843	3.990	4.892	4.470	422	7.414	6.537	877	8.215	235
Inactivos dependientes	454	34	292	128	221	187	34	13.440	11.606	1.834	997	60
Otros inactivos	393	17	226	150	315	283	32	21.439	19.259	2.180	1.648	73
Servicio Militar	5	3	2	-	-	-	-	-	-	-	-	-
No procede (Traseúntes)	316	50	170	96	157	128	29	914	748	166	763	11

14[8206]

Hogares clasificados por tipo de hogar (en relación con el número, tipo de núcleo y edad de la persona de referencia), según régimen de tenencia de la vivienda y condición socioeconómica de la persona de referencia, para cada zona metropolitana de residencia en 1991.

MUNICIPIO DE MADRID

Tipo de hogar (en relación con el número y edad de la persona de referencia)										
Hogares con un núcleo									Hogares con dos núcleos	Hogares con más de dos núcleos
Matrimonio o pareja con hijos				Padre solo con hijos			Madre sola con hijos			
Con otras personas				Total	Sin otras personas	Con otras personas	Total	Sin otras personas		
Total	Con la PNR de menos de 35 años	Con la PNR entre 35 y 59 años	Con la PNR de 60 y más años							

NUMERO DE VIVIENDAS EN EL EDIFICIO
CONDICION SOCIOECONOMICA DE LA
PERSONA DE REFERENCIA

CEDIDA	2.344	440	1.550	354	619	526	93	3.870	3.278	592	1.695	118
Empresarios agrarios con asalariados	3	1	2	-	1	1	-	-	-	-	-	-
Empresarios agrarios sin asalariados	3	-	2	1	-	-	-	1	1	-	1	-
Miembros de cooperativas agrarias	1	-	1	-	-	-	-	1	1	-	-	-
Directores y jefes de empresas de explotaciones agrarias	1	-	1	-	-	-	-	-	-	-	-	-
Resto de trabajadores agrarios	17	4	12	1	3	3	-	4	3	1	4	2
Profesionales y técnicos por cuenta propia	24	8	16	-	7	6	1	7	5	2	3	-
Empresarios no agrarios con asalariados	43	13	27	3	6	6	-	26	20	6	17	-
Empresarios no agrarios sin asalariados	111	22	86	3	24	20	4	33	27	6	38	9
Miembros de cooperativas no agrarias	18	2	15	1	3	3	-	2	2	-	3	-
Directores y gerentes	49	10	37	2	5	4	1	12	11	1	6	-
Profesionales y técnicos por cuenta ajena	120	38	78	4	19	16	3	148	126	22	22	-
Jefes de departamentos administrativos y comerciales	62	12	46	4	8	6	2	23	18	5	10	-
Resto de personal administrativo	291	82	191	18	57	45	12	380	301	79	87	7
Resto de personal de servicio	475	84	310	81	96	78	18	734	596	138	212	13
Contraмаestres y capataces no agrarios	45	5	37	3	3	2	1	3	3	-	8	1
Operarios cualificados y especialistas no agrarios	560	101	432	27	62	53	9	70	52	18	202	15
Operarios sin cualificación	47	10	31	6	8	6	2	17	11	6	27	1
Profesionales de las Fuerzas Armadas	99	17	79	3	13	10	3	1	1	-	30	1
Parados que buscan empleo por primera vez	7	5	2	-	1	-	1	27	16	11	6	1
Personas económicamente activos no clasificadas	39	8	27	4	9	8	1	46	38	8	37	2
Inactivos no dependientes	226	2	67	157	245	220	25	432	385	47	652	41
Inactivos dependientes	35	9	18	8	17	12	5	687	576	111	109	14
Otros inactivos	32	2	15	15	20	18	2	1.152	1.028	124	158	10
Servicio Militar	1	-	1	-	-	-	-	-	-	-	1	-
No procede (Traseúntes)	35	5	17	13	12	9	3	64	57	7	62	1
EN ALQUILER	7.683	1.345	4.831	1.507	3.021	2.498	523	19.413	16.103	3.310	4.892	209
Empresarios agrarios con asalariados	6	-	5	1	-	-	-	3	1	2	4	-
Empresarios agrarios sin asalariados	6	-	5	1	1	-	1	5	3	2	1	1
Miembros de cooperativas agrarias	-	-	-	-	-	-	-	-	-	-	-	-
Directores y jefes de empresas de explotaciones agrarias	1	-	1	-	-	-	-	1	1	-	-	-
Resto de trabajadores agrarios	27	5	19	3	4	3	1	15	11	4	17	1
Profesionales y técnicos por cuenta propia	198	19	153	26	83	74	9	137	112	25	50	3
Empresarios no agrarios con asalariados	295	40	213	42	95	76	19	198	152	46	94	5
Empresarios no agrarios sin asalariados	454	79	317	58	105	90	15	261	190	71	133	7
Miembros de cooperativas no agrarias	33	5	24	4	8	7	1	22	14	8	4	-
Directores y gerentes	335	41	273	21	109	87	22	103	80	23	61	2
Profesionales y técnicos por cuenta ajena	810	162	570	78	247	190	57	1.139	911	228	141	2
Jefes de departamentos administrativos y comerciales	343	40	258	45	101	77	24	308	234	74	60	1
Resto de personal administrativo	1.087	228	773	86	298	222	76	2.439	1.902	537	281	4
Resto de personal de servicio	606	198	364	44	131	100	31	2.409	1.916	493	343	21
Contraмаestres y capataces no agrarios	100	14	75	11	21	20	1	11	8	3	27	2
Operarios cualificados y especialistas no agrarios	1.339	305	953	81	259	206	53	320	238	82	437	12
Operarios sin cualificación	120	46	65	9	17	14	3	65	50	15	62	5
Profesionales de las Fuerzas Armadas	363	45	272	46	58	51	7	2	2	-	92	3
Parados que buscan empleo por primera vez	31	17	13	1	7	3	4	122	89	33	17	2
Personas económicamente activos no clasificadas	151	31	98	22	54	45	9	256	203	53	58	4
Inactivos no dependientes	1.015	3	177	835	1.205	1.062	143	2.186	1.870	316	1.992	73
Inactivos dependientes	145	30	79	36	54	40	14	3.737	3.137	600	404	26
Otros inactivos	94	6	52	36	94	77	17	5.273	4.650	623	486	29
Servicio Militar	2	2	-	-	2	-	2	-	-	-	-	-
No procede (Traseúntes)	122	29	72	21	68	54	14	401	329	72	128	6

14[8206]

Hogares clasificados por tipo de hogar (en relación con el número, tipo de núcleo y edad de la persona de referencia), según régimen de tenencia de la vivienda y condición socioeconómica de la persona de referencia, para cada zona metropolitana de residencia en 1991.

MUNICIPIO DE MADRID

Tipo de hogar (en relación con el número y edad de la persona de referencia)											
Hogares con un núcleo										Hogares con dos núcleos	Hogares con más de dos núcleos
Matrimonio o pareja con hijos				Padre solo con hijos			Madre sola con hijos				
Con otras personas				Total	Sin otras personas	Con otras personas	Total	Sin otras personas	Con otras personas		
Total	Con la PNR de menos de 35 años	Con la PNR entre 35 y 59 años	Con la PNR de 60 y más años								

NUMERO DE VIVIENDAS EN EL EDIFICIO
CONDICION SOCIOECONOMICA DE LA
PERSONA DE REFERENCIA

OTROS	1.526	313	983	230	586	500	86	3.174	2.704	470	1.042	76
Empresarios agrarios con asalariados	1	-	1	-	-	-	-	-	-	-	1	-
Empresarios agrarios sin asalariados	-	-	-	-	-	-	-	-	-	-	-	-
Directores y jefes de empresas de explotaciones agrarias	-	-	-	-	-	-	-	1	1	-	2	-
Resto de trabajadores agrarios	4	1	2	1	5	5	-	1	1	-	3	-
Profesionales y técnicos por cuenta propia	24	2	19	3	7	6	1	10	8	2	1	-
Empresarios no agrarios con asalariados	58	7	47	4	9	7	2	18	12	6	13	1
Empresarios no agrarios sin asalariados	97	21	73	3	24	21	3	56	45	11	46	6
Miembros de cooperativas no agrarias	10	1	8	1	2	2	-	4	4	-	1	-
Directores y gerentes	37	6	28	3	8	8	-	12	9	3	3	-
Profesionales y técnicos por cuenta ajena	106	19	75	12	41	38	3	146	121	25	16	-
Jefes de departamentos administrativos y comerciales	50	7	41	2	15	12	3	38	33	5	8	1
Resto de personal administrativo	223	61	148	14	56	44	12	373	299	74	48	3
Resto de personal de servicio	126	45	75	6	30	25	5	421	342	79	66	3
Contra maestres y capataces no agrarios	28	3	22	3	2	2	-	3	3	-	12	1
Operarios cualificados y especialistas no agrarios	445	103	321	21	62	52	10	53	40	13	122	7
Operarios sin cualificación	41	10	28	3	10	7	3	15	15	-	21	2
Profesionales de las Fuerzas Armadas	23	9	12	2	8	6	2	2	2	-	6	-
Parados que buscan empleo por primera vez	3	2	1	-	4	3	1	28	18	10	5	-
Personas económicamente activos no clasificadas	14	4	9	1	8	7	1	47	38	9	23	2
Inactivos no dependientes	184	3	44	137	251	221	30	363	324	39	434	23
Inactivos dependientes	20	5	10	5	21	16	5	562	472	90	81	11
Otros inactivos	16	2	8	6	13	12	1	948	853	95	98	14
Servicio Militar	-	-	-	-	-	-	-	-	-	-	-	-
No procede (Traseúntes)	16	2	11	3	10	6	4	73	64	9	32	2

14[8206]

Hogares clasificados por tipo de hogar (en relación con el número, tipo de núcleo y edad de la persona de referencia), según régimen de tenencia de la vivienda y condición socioeconómica de la persona de referencia, para cada zona metropolitana de residencia en 1991.

CORONA METROPOLITANA

	Total	Tipo de hogar (en relación con el número, tipo de núcleo y edad de la persona de referencia)										
		Hogares sin núcleos								Hogares con un núcleo		
		Total	Unipersonales			Pluripersonales			Total	Matr. o pareja sin hijos		
			Total	De menos de 35 años	De 35 a 59 años	De 60 y más años	Total	Emparentados		Emparentados y no emparentados	Total	S/otras per.

REGIMEN DE TENENCIA DE LA VIVIENDA
CONDICION SOCIOECONOMICA DE LA
PERSONA DE REFERENCIA

TOTAL	438.862	32.520	27.179	5.512	8.366	13.301	5.341	3.530	1.811	397.566	62.224	58.169
Empresarios agrarios con asalariados	226	8	7	1	3	3	1	-	1	211	21	18
Empresarios agrarios sin asalariados	521	24	19	1	11	7	5	4	1	483	63	56
Miembros de cooperativas agrarias	50	3	2	-	2	-	1	-	1	46	7	7
Directores y jefes de empresas de explotaciones agrarias	43	7	4	1	1	2	3	-	3	36	4	4
Resto de trabajadores agrarios	2.629	116	94	31	44	19	22	12	10	2.428	396	367
Profesionales y técnicos por cuenta propia	3.713	251	209	81	119	9	42	23	19	3.420	427	403
Empresarios no agrarios con asalariados	17.132	458	376	119	218	39	82	45	37	16.438	1.299	1.207
Empresarios no agrarios sin asalariados	25.277	702	588	198	336	54	114	74	40	24.259	2.375	2.198
Miembros de cooperativas no agrarias	2.499	78	62	25	35	2	16	4	12	2.400	200	190
Directores y gerentes	10.327	271	253	82	162	9	18	8	10	9.954	1.002	933
Profesionales y técnicos por cuenta ajena	28.426	2.382	1.915	759	1.089	67	467	226	241	25.884	3.922	3.725
Jefes de departamentos administrativos y comerciales	12.923	460	400	154	233	13	60	35	25	12.387	1.328	1.250
Resto de personal administrativo	58.364	3.194	2.647	1.284	1.275	88	547	365	182	54.839	7.425	7.031
Resto de personal de servicio	33.648	2.596	2.061	609	1.121	331	535	366	169	30.575	3.759	3.459
Contramaestres y capataces no agrarios	9.243	125	101	35	57	9	24	20	4	9.015	823	754
Operarios cualificados y especialistas no agrarios	125.186	3.185	2.615	1.028	1.439	148	570	381	189	120.619	13.188	12.303
Operarios sin cualificación	10.586	505	399	134	231	34	106	67	39	9.878	1.507	1.353
Profesionales de las Fuerzas Armadas	6.393	179	141	85	50	6	38	11	27	6.173	798	757
Parados que buscan empleo por primera vez	827	172	117	80	28	9	55	34	21	625	84	72
Personas económicamente activos no clasificadas	6.021	464	370	99	203	68	94	55	39	5.408	697	651
Inactivos no dependientes	51.295	7.107	6.195	11	435	5.749	912	780	132	41.094	20.203	18.957
Inactivos dependientes	12.020	2.349	1.823	260	412	1.151	526	395	131	9.166	787	716
Otros inactivos	16.134	6.523	6.001	33	620	5.348	522	433	89	8.927	768	695
Servicio Militar	156	35	25	25	-	-	10	6	4	121	50	47
No procede (Traseúntes)	5.223	1.326	755	377	242	136	571	186	385	3.182	1.091	1.016
EN PROPIEDAD	378.821	23.871	20.548	3.324	6.675	10.549	3.323	2.569	754	347.711	52.037	48.706
Empresarios agrarios con asalariados	197	5	4	1	1	2	1	-	1	185	17	14
Empresarios agrarios sin asalariados	452	21	18	1	10	7	3	2	1	418	56	49
Miembros de cooperativas agrarias	46	3	2	-	2	-	1	-	1	42	6	6
Directores y jefes de empresas de explotaciones agrarias	36	3	2	-	-	2	1	-	1	33	4	4
Resto de trabajadores agrarios	2.083	66	58	13	32	13	8	7	1	1.958	331	304
Profesionales y técnicos por cuenta propia	3.124	172	142	51	84	7	30	18	12	2.918	332	311
Empresarios no agrarios con asalariados	15.539	344	287	78	175	34	57	31	26	14.987	1.106	1.028
Empresarios no agrarios sin asalariados	22.660	514	441	127	269	45	73	59	14	21.885	2.030	1.881
Miembros de cooperativas no agrarias	2.268	52	43	14	27	2	9	4	5	2.196	163	157
Directores y gerentes	9.026	180	168	50	110	8	12	6	6	8.763	813	753
Profesionales y técnicos por cuenta ajena	24.281	1.597	1.325	442	834	49	272	149	123	22.561	3.096	2.946
Jefes de departamentos administrativos y comerciales	11.594	318	280	95	177	8	38	24	14	11.216	1.127	1.058
Resto de personal administrativo	51.882	2.359	2.010	862	1.073	75	349	262	87	49.255	6.287	5.951
Resto de personal de servicio	27.609	1.852	1.543	347	931	265	309	246	63	25.411	2.976	2.758
Contramaestres y capataces no agrarios	8.439	91	72	25	41	6	19	17	2	8.264	725	662
Operarios cualificados y especialistas no agrarios	111.007	2.289	1.947	660	1.170	117	342	262	80	107.591	11.094	10.348
Operarios sin cualificación	8.596	334	279	80	173	26	55	41	14	8.115	1.187	1.069
Profesionales de las Fuerzas Armadas	3.808	88	80	42	33	5	8	6	2	3.695	464	437
Parados que buscan empleo por primera vez	533	83	63	38	18	7	20	17	3	436	50	45
Personas económicamente activos no clasificadas	4.749	328	261	61	147	53	67	46	21	4.318	528	492
Inactivos no dependientes	44.526	5.696	4.955	6	364	4.585	741	643	98	36.138	17.689	16.830
Inactivos dependientes	9.699	1.732	1.382	149	329	904	350	289	61	7.597	642	589
Otros inactivos	13.350	5.172	4.775	25	530	4.220	397	335	62	7.602	645	588
Servicio Militar	99	23	17	17	-	-	6	6	-	76	28	26
No procede (Traseúntes)	3.218	549	394	140	145	109	155	99	56	2.051	641	600

14[8206]

Hogares clasificados por tipo de hogar (en relación con el número, tipo de núcleo y edad de la persona de referencia), según régimen de tenencia de la vivienda y condición socioeconómica de la persona de referencia, para cada zona metropolitana de residencia en 1991.

CORONA METROPOLITANA

	Total	Tipo de hogar (en relación con el número, tipo de núcleo y edad de la persona de referencia)									
		Hogares sin núcleos							Hogares con un núcleo		
		Total	Unipersonales			Pluripersonales			Total	Matr. o pareja sin hijos	
			Total	De menos de 35 años	De 35 a 59 años	De 60 y más años	Total	Emparentados		Emparentados y no emparentados	Total

REGIMEN DE TENENCIA DE LA VIVIENDA
CONDICION SOCIOECONOMICA DE LA
PERSONA DE REFERENCIA

CEDIDA	10.023	1.402	1.153	334	233	586	249	150	99	8.403	1.863	1.747
Empresarios agrarios con asalariados	12	1	1	-	-	1	-	-	-	11	3	3
Empresarios agrarios sin asalariados	13	1	-	-	-	-	1	1	-	12	2	2
Miembros de cooperativas agrarias	2	-	-	-	-	-	-	-	-	2	1	1
Resto de trabajadores agrarios	189	15	13	7	3	3	2	-	2	169	25	24
Profesionales y técnicos por cuenta propia	65	7	5	2	3	-	2	1	1	57	9	9
Empresarios no agrarios con asalariados	227	13	11	5	6	-	2	1	1	213	35	33
Empresarios no agrarios sin asalariados	334	21	16	7	8	1	5	3	2	308	59	56
Miembros de cooperativas no agrarias	40	5	4	3	1	-	1	-	1	35	9	7
Directores y gerentes	147	6	5	3	2	-	1	1	-	140	21	21
Profesionales y técnicos por cuenta ajena	576	129	94	47	42	5	35	16	19	443	107	102
Jefes de departamentos administrativos y comerciales	204	18	15	8	6	1	3	1	2	183	32	30
Resto de personal administrativo	1.213	108	85	59	23	3	23	14	9	1.097	225	213
Resto de personal de servicio	1.147	94	74	42	18	14	20	14	6	1.029	155	138
Contramaestres y capataces no agrarios	140	8	7	3	4	-	1	1	-	130	15	14
Operarios cualificados y especialistas no agrarios	1.889	124	105	58	41	6	19	11	8	1.731	317	298
Operarios sin cualificación	244	21	18	9	8	1	3	3	-	217	39	36
Profesionales de las Fuerzas Armadas	953	23	15	10	5	-	8	1	7	925	113	110
Parados que buscan empleo por primera vez	49	25	20	14	5	1	5	3	2	24	5	5
Personas económicamente activas no clasificadas	203	28	22	6	12	4	6	3	3	171	29	29
Inactivos no dependientes	1.295	274	240	1	7	232	34	25	9	948	556	516
Inactivos dependientes	393	128	94	19	11	64	34	25	9	248	29	27
Otros inactivos	446	276	258	2	15	241	18	13	5	160	19	16
Servicio Militar	13	2	1	1	-	-	1	-	1	11	5	5
No procede (Traseúntes)	229	75	50	28	13	9	25	13	12	139	53	52
EN ALQUILER	43.423	6.003	4.447	1.572	1.182	1.693	1.556	673	883	36.315	7.437	6.901
Empresarios agrarios con asalariados	8	-	-	-	-	-	-	-	-	8	-	-
Empresarios agrarios sin asalariados	39	2	1	-	1	-	1	1	-	36	2	2
Miembros de cooperativas agrarias	2	-	-	-	-	-	-	-	-	2	-	-
Directores y jefes de empresas de explotaciones agrarias	7	4	2	1	1	-	2	-	2	3	-	-
Resto de trabajadores agrarios	309	27	16	9	6	1	11	4	7	266	37	36
Profesionales y técnicos por cuenta propia	458	59	51	20	29	2	8	3	5	395	81	78
Empresarios no agrarios con asalariados	1.152	82	64	31	29	4	18	10	8	1.048	138	127
Empresarios no agrarios sin asalariados	1.952	132	101	47	47	7	31	9	22	1.775	259	236
Miembros de cooperativas no agrarias	156	13	9	6	3	-	4	-	4	142	24	23
Directores y gerentes	1.030	74	71	28	42	1	3	-	3	941	153	147
Profesionales y técnicos por cuenta ajena	3.211	577	440	241	187	12	137	50	87	2.606	673	633
Jefes de departamentos administrativos y comerciales	983	103	85	42	40	3	18	9	9	869	154	147
Resto de personal administrativo	4.574	600	451	300	141	10	149	73	76	3.922	828	786
Resto de personal de servicio	4.352	562	373	192	137	44	189	95	94	3.696	585	523
Contramaestres y capataces no agrarios	581	23	21	7	12	2	2	-	2	542	78	73
Operarios cualificados y especialistas no agrarios	10.803	624	441	250	172	19	183	90	93	9.988	1.598	1.496
Operarios sin cualificación	1.508	119	79	36	38	5	40	18	22	1.347	250	221
Profesionales de las Fuerzas Armadas	1.534	59	40	29	10	1	19	3	16	1.465	206	197
Parados que buscan empleo por primera vez	211	56	29	24	4	1	27	11	16	139	25	18
Personas económicamente activas no clasificadas	918	89	70	26	36	8	19	6	13	800	131	121
Inactivos no dependientes	4.447	880	773	2	51	720	107	87	20	3.314	1.635	1.515
Inactivos dependientes	1.643	395	269	74	57	138	126	69	57	1.140	107	92
Otros inactivos	1.896	857	769	5	61	703	88	68	20	954	88	76
Servicio Militar	39	6	3	3	-	-	3	-	3	33	16	15
No procede (Traseúntes)	1.610	660	289	199	78	12	371	67	304	884	369	339

14[8206]

Hogares clasificados por tipo de hogar (en relación con el número, tipo de núcleo y edad de la persona de referencia), según régimen de tenencia de la vivienda y condición socioeconómica de la persona de referencia, para cada zona metropolitana de residencia en 1991.

CORONA METROPOLITANA

	Total	Tipo de hogar (en relación con el número, tipo de núcleo y edad de la persona de referencia)									
		Hogares sin núcleos							Hogares con un núcleo		
		Total	Unipersonales			Pluripersonales			Total	Matr. o pareja sin hijos	
			Total	De menos de 35 años	De 35 a 59 años	De 60 y más años	Total	Emparentados		Emparentados y no emparentados	Total

REGIMEN DE TENENCIA DE LA VIVIENDA
CONDICIÓN SOCIOECONOMICA DE LA
PERSONA DE REFERENCIA

OTROS	6.595	1.244	1.031	282	276	473	213	138	75	5.137	887	815
Empresarios agrarios con asalariados	9	2	2	-	2	-	-	-	-	7	1	1
Empresarios agrarios sin asalariados	17	-	-	-	-	-	-	-	-	17	3	3
Resto de trabajadores agrarios	48	8	7	2	3	2	1	1	-	35	3	3
Profesionales y técnicos por cuenta propia	66	13	11	8	3	-	2	1	1	50	5	5
Empresarios no agrarios con asalariados	214	19	14	5	8	1	5	3	2	188	20	19
Empresarios no agrarios sin asalariados	331	35	30	17	12	1	5	3	2	291	27	25
Miembros de cooperativas no agrarias	35	8	6	2	4	-	2	-	2	27	4	3
Directores y gerentes	124	11	9	1	8	-	2	1	1	110	15	12
Profesionales y técnicos por cuenta ajena	358	79	56	29	26	1	23	11	12	274	46	44
Jefes de departamentos administrativos y comerciales	142	21	20	9	10	1	1	1	-	119	15	15
Resto de personal administrativo	695	127	101	63	38	-	26	16	10	565	85	81
Resto de personal de servicio	540	88	71	28	35	8	17	11	6	439	43	40
Contramaestres y capataces no agrarios	83	3	1	-	-	1	2	2	-	79	5	5
Operarios cualificados y especialistas no agrarios	1.487	148	122	60	56	6	26	18	8	1.309	179	161
Operarios sin cualificación	238	31	23	9	12	2	8	5	3	199	31	27
Profesionales de las Fuerzas Armadas	98	9	6	4	2	-	3	1	2	88	15	13
Parados que buscan empleo por primera vez	34	8	5	4	1	-	3	3	-	26	4	4
Personas económicamente activos no clasificadas	151	19	17	6	8	3	2	-	2	119	9	9
Inactivos no dependientes	1.027	257	227	2	13	212	30	25	5	694	323	296
Inactivos dependientes	285	94	78	18	15	45	16	12	4	181	9	8
Otros inactivos	442	218	199	1	14	184	19	17	2	211	16	15
Servicio Militar	5	4	4	4	-	-	-	-	-	1	1	1
No procede (Traseúntes)	166	42	22	10	6	6	20	7	13	108	28	25

14[8206]

Hogares clasificados por tipo de hogar (en relación con el número, tipo de núcleo y edad de la persona de referencia), según régimen de tenencia de la vivienda y condición socioeconómica de la persona de referencia, para cada zona metropolitana de residencia en 1991.

CORONA METROPOLITANA

Tipo de hogar (en relación con el número, tipo de núcleo y edad de la persona de referencia)											
Hogares con un núcleo											
Matrimonio o pareja sin hijos						Matrimonio o pareja con hijos					
Sin otras personas			Con otras personas			Total			Sin otras personas		
Con la PNR de menos de 35 años	Con la PNR entre 35 y 59 años	Con la PNR de 60 y más años	Total	Con la PNR de menos de 35 años	Con la PNR entre 35 y 59 años	Con la PNR de 60 y más años	Total	Con la PNR de menos de 35 años	Con la PNR entre 35 y 59 años	Con la PNR de 60 y más años	Total

REGIMEN DE TENENCIA DE LA VIVIENDA
CONDICION SOCIOECONOMICA DE LA
PERSONA DE REFERENCIA

TOTAL	22.873	13.215	22.081	4.055	965	1.542	1.548	307.865	284.141	63.518	202.380	18.243
Empresarios agrarios con asalariados	4	9	5	3	-	1	2	181	166	17	128	21
Empresarios agrarios sin asalariados	11	14	31	7	1	3	3	411	372	37	284	51
Miembros de cooperativas agrarias	5	2	-	-	-	-	-	38	36	14	21	1
Directores y jefes de empresas de explotaciones agrarias	2	-	2	-	-	-	-	32	29	8	20	1
Resto de trabajadores agrarios	94	132	141	29	3	18	8	1.966	1.791	336	1.235	220
Profesionales y técnicos por cuenta propia	236	148	19	24	6	11	7	2.852	2.568	487	1.973	108
Empresarios no agrarios con asalariados	600	454	153	92	24	42	26	14.738	13.554	2.649	10.538	367
Empresarios no agrarios sin asalariados	1.162	801	235	177	50	107	20	21.259	19.711	4.344	14.861	506
Miembros de cooperativas no agrarias	119	58	13	10	4	6	-	2.145	1.994	415	1.543	36
Directores y gerentes	467	414	52	69	13	48	8	8.769	7.965	1.209	6.594	162
Profesionales y técnicos por cuenta ajena	2.632	997	96	197	72	104	21	20.655	19.021	4.245	14.455	321
Jefes de departamentos administrativos y comerciales	742	442	66	78	20	47	11	10.728	9.908	2.079	7.671	158
Resto de personal administrativo	4.929	1.763	339	394	159	187	48	44.598	41.454	11.849	28.942	663
Resto de personal de servicio	2.208	892	359	300	145	105	50	22.541	20.751	6.932	13.220	599
Contramaestres y capataces no agrarios	301	323	130	69	14	39	16	8.116	7.513	1.150	6.155	208
Operarios cualificados y especialistas no agrarios	7.057	4.267	979	885	286	505	94	105.711	97.773	22.239	73.593	1.941
Operarios sin cualificación	624	487	242	154	48	78	28	8.078	7.348	1.746	5.212	390
Profesionales de las Fuerzas Armadas	550	167	40	41	16	22	3	5.321	4.974	1.594	3.273	107
Parados que buscan empleo por primera vez	49	16	7	12	7	5	-	303	271	94	170	7
Personas económicamente activos no clasificadas	292	234	125	46	13	23	10	4.194	3.838	887	2.765	186
Inactivos no dependientes	38	982	17.937	1.246	2	130	1.114	17.886	16.402	125	5.142	11.135
Inactivos dependientes	178	245	293	71	28	21	22	3.482	3.191	407	2.458	326
Otros inactivos	45	168	482	73	7	21	45	2.171	1.971	170	1.349	452
Servicio Militar	41	6	-	3	3	-	-	67	66	35	31	-
No procede (Traseúntes)	487	194	335	75	44	19	12	1.623	1.474	450	747	277
EN PROPIEDAD	17.619	11.723	19.364	3.331	630	1.364	1.337	273.476	252.439	51.143	185.114	16.182
Empresarios agrarios con asalariados	3	6	5	3	-	1	2	161	148	13	115	20
Empresarios agrarios sin asalariados	7	13	29	7	1	3	3	355	318	26	248	44
Miembros de cooperativas agrarias	4	2	-	-	-	-	-	36	34	13	20	1
Directores y jefes de empresas de explotaciones agrarias	2	-	2	-	-	-	-	29	27	7	19	1
Resto de trabajadores agrarios	70	112	122	27	3	16	8	1.580	1.440	228	1.027	185
Profesionales y técnicos por cuenta propia	175	118	18	21	5	9	7	2.473	2.215	374	1.746	95
Empresarios no agrarios con asalariados	497	400	131	78	19	36	23	13.547	12.460	2.318	9.807	335
Empresarios no agrarios sin asalariados	935	734	212	149	38	91	20	19.338	17.930	3.641	13.830	459
Miembros de cooperativas no agrarias	95	50	12	6	1	5	-	1.991	1.850	362	1.453	35
Directores y gerentes	379	328	46	60	9	43	8	7.809	7.096	997	5.950	149
Profesionales y técnicos por cuenta ajena	1.997	862	87	150	43	89	18	18.442	16.955	3.479	13.181	295
Jefes de departamentos administrativos y comerciales	617	381	60	69	14	44	11	9.833	9.089	1.778	7.165	146
Resto de personal administrativo	4.021	1.625	305	336	119	176	41	40.729	37.917	10.251	27.076	590
Resto de personal de servicio	1.691	773	294	218	92	87	39	19.255	17.740	5.432	11.812	496
Contramaestres y capataces no agrarios	246	300	116	63	11	37	15	7.478	6.933	999	5.736	198
Operarios cualificados y especialistas no agrarios	5.578	3.880	890	746	198	459	89	95.051	87.896	17.910	68.241	1.745
Operarios sin cualificación	406	440	223	118	22	69	27	6.711	6.100	1.161	4.594	345
Profesionales de las Fuerzas Armadas	291	115	31	27	7	18	2	3.208	2.971	766	2.128	77
Parados que buscan empleo por primera vez	27	12	6	5	5	-	-	220	200	55	139	6
Personas económicamente activos no clasificadas	191	198	103	36	8	18	10	3.439	3.153	621	2.377	155
Inactivos no dependientes	30	878	15.722	1.059	1	114	944	15.919	14.595	99	4.583	9.913
Inactivos dependientes	118	217	254	53	13	20	20	2.957	2.727	285	2.152	290
Otros inactivos	24	146	418	57	-	16	41	1.804	1.642	108	1.154	380
Servicio Militar	21	5	-	2	2	-	-	46	45	20	25	-
No procede (Traseúntes)	194	128	276	41	19	13	9	1.065	958	200	536	222

14[8206]

Hogares clasificados por tipo de hogar (en relación con el número, tipo de núcleo y edad de la persona de referencia), según régimen de tenencia de la vivienda y condición socioeconómica de la persona de referencia, para cada zona metropolitana de residencia en 1991.

CORONA METROPOLITANA

Tipo de hogar (en relación con el número, tipo de núcleo y edad de la persona de referencia)												
Hogares con un núcleo												
Matrimonio o pareja sin hijos						Matrimonio o pareja con hijos						
Sin otras personas			Con otras personas			Total	Sin otras personas			Con otras personas		
Con la PNR de menos de 35 años	Con la PNR entre 35 y 59 años	Con la PNR de 60 y más años	Total	Con la PNR de menos de 35 años	Con la PNR entre 35 y 59 años		Con la PNR de 60 y más años	Total	Con la PNR de menos de 35 años	Con la PNR entre 35 y 59 años	Con la PNR de 60 y más años	

REGIMEN DE TENENCIA DE LA VIVIENDA
CONDICION SOCIOECONOMICA DE LA
PERSONA DE REFERENCIA

CEDIDA	889	221	637	116	36	32	48	5.882	5.485	2.193	2.902	390
Empresarios agrarios con asalariados	1	2	-	-	-	-	-	8	7	3	4	-
Empresarios agrarios sin asalariados	2	-	-	-	-	-	-	10	10	2	5	3
Miembros de cooperativas agrarias	1	-	-	-	-	-	-	-	-	-	-	-
Resto de trabajadores agrarios	4	12	8	1	-	1	-	137	125	31	83	11
Profesionales y técnicos por cuenta propia	8	1	-	-	-	-	-	44	41	18	23	-
Empresarios no agrarios con asalariados	18	12	3	2	-	1	1	177	170	64	103	3
Empresarios no agrarios sin asalariados	43	11	2	3	2	1	-	237	224	101	119	4
Miembros de cooperativas no agrarias	6	1	-	2	2	-	-	23	22	12	10	-
Directores y gerentes	12	8	1	-	-	-	-	115	107	31	71	5
Profesionales y técnicos por cuenta ajena	85	14	3	5	3	1	1	301	281	101	176	4
Jefes de departamentos administrativos y comerciales	24	5	1	2	1	1	-	144	138	51	82	5
Resto de personal administrativo	183	22	8	12	7	3	2	801	740	361	370	9
Resto de personal de servicio	74	27	37	17	6	5	6	746	682	251	391	40
Contraatastres y capataces no agrarios	7	3	4	1	1	-	-	112	101	31	68	2
Operarios cualificados y especialistas no agrarios	229	48	21	19	9	10	-	1.386	1.287	598	668	21
Operarios sin cualificación	28	5	3	3	-	3	-	164	152	69	72	11
Profesionales de las Fuerzas Armadas	96	12	2	3	3	-	-	804	770	357	405	8
Parados que buscan empleo por primera vez	4	1	-	-	-	-	-	9	9	3	6	-
Personas económicamente activos no clasificadas	18	8	3	-	-	-	-	129	122	49	65	8
Inactivos no dependientes	3	12	501	40	-	4	36	332	312	3	74	235
Inactivos dependientes	8	9	10	2	1	1	-	83	74	14	55	5
Otros inactivos	1	2	13	3	1	-	2	44	41	10	25	6
Servicio Militar	5	-	-	-	-	-	-	5	5	4	1	-
No procede (Traseúntes)	29	6	17	1	-	1	-	71	65	29	26	10
EN ALQUILER	4.007	1.156	1.738	536	278	122	136	24.991	23.043	9.080	12.571	1.392
Empresarios agrarios con asalariados	-	-	-	-	-	-	-	7	7	-	7	-
Empresarios agrarios sin asalariados	2	-	-	-	-	-	-	32	30	8	20	2
Miembros de cooperativas agrarias	-	-	-	-	-	-	-	2	2	1	1	-
Directores y jefes de empresas de explotaciones agrarias	-	-	-	-	-	-	-	3	2	1	1	-
Resto de trabajadores agrarios	18	8	10	1	-	1	-	218	200	72	107	21
Profesionales y técnicos por cuenta propia	50	27	1	3	1	2	-	294	275	86	177	12
Empresarios no agrarios con asalariados	74	37	16	11	5	4	2	853	779	224	532	23
Empresarios no agrarios sin asalariados	169	51	16	23	10	13	-	1.431	1.335	519	779	37
Miembros de cooperativas no agrarias	16	6	1	1	1	-	-	113	104	38	65	1
Directores y gerentes	66	76	5	6	3	3	-	755	683	162	517	4
Profesionales y técnicos por cuenta ajena	515	112	6	40	26	12	2	1.710	1.601	612	970	19
Jefes de departamentos administrativos y comerciales	92	50	5	7	5	2	-	657	593	220	367	6
Resto de personal administrativo	661	104	21	42	30	7	5	2.663	2.444	1.076	1.312	56
Resto de personal de servicio	416	83	24	62	45	13	4	2.266	2.083	1.123	906	54
Contraatastres y capataces no agrarios	46	18	9	5	2	2	1	454	417	103	308	6
Operarios cualificados y especialistas no agrarios	1.130	306	60	102	72	25	5	8.192	7.593	3.330	4.108	155
Operarios sin cualificación	171	34	16	29	22	6	1	1.048	957	468	463	26
Profesionales de las Fuerzas Armadas	152	38	7	9	4	4	1	1.241	1.172	447	703	22
Parados que buscan empleo por primera vez	15	2	1	7	2	5	-	62	51	29	22	-
Personas económicamente activos no clasificadas	77	26	18	10	5	5	-	539	489	189	277	23
Inactivos no dependientes	4	84	1.427	120	1	10	109	1.341	1.225	19	393	813
Inactivos dependientes	49	19	24	15	13	-	2	389	343	92	226	25
Otros inactivos	16	17	43	12	6	4	2	264	233	36	138	59
Servicio Militar	14	1	-	1	1	-	-	16	16	11	5	-
No procede (Traseúntes)	254	57	28	30	24	4	2	441	409	214	167	28

14[8206]

Hogares clasificados por tipo de hogar (en relación con el número, tipo de núcleo y edad de la persona de referencia), según régimen de tenencia de la vivienda y condición socioeconómica de la persona de referencia, para cada zona metropolitana de residencia en 1991.

CORONA METROPOLITANA

Tipo de hogar (en relación con el número, tipo de núcleo y edad de la persona de referencia)												
Hogares con un núcleo												
Matrimonio o pareja sin hijos						Matrimonio o pareja con hijos						
Sin otras personas			Con otras personas			Total	Sin otras personas			Con otras personas		
Con la PNR de menos de 35 años	Con la PNR entre 35 y 59 años	Con la PNR de 60 y más años	Total	Con la PNR de menos de 35 años	Con la PNR entre 35 y 59 años	Con la PNR de 60 y más años	Total	Con la PNR de menos de 35 años	Con la PNR entre 35 y 59 años	Con la PNR de 60 y más años	Total	

REGIMEN DE TENENCIA DE LA VIVIENDA
CONDICION SOCIOECONOMICA DE LA
PERSONA DE REFERENCIA

OTROS	358	115	342	72	21	24	27	3.516	3.174	1.102	1.793	279
Empresarios agrarios con asalariados	-	1	-	-	-	-	-	5	4	1	2	1
Empresarios agrarios sin asalariados	-	1	2	-	-	-	-	14	14	1	11	2
Resto de trabajadores agrarios	2	-	1	-	-	-	-	31	26	5	18	3
Profesionales y técnicos por cuenta propia	3	2	-	-	-	-	-	41	37	9	27	1
Empresarios no agrarios con asalariados	11	5	3	1	-	1	-	161	145	43	96	6
Empresarios no agrarios sin asalariados	15	5	5	2	-	2	-	253	222	83	133	6
Miembros de cooperativas no agrarias	2	1	-	1	-	1	-	18	18	3	15	-
Directores y gerentes	10	2	-	3	1	2	-	90	79	19	56	4
Profesionales y técnicos por cuenta ajena	35	9	-	2	-	2	-	202	184	53	128	3
Jefes de departamentos administrativos y comerciales	9	6	-	-	-	-	-	94	88	30	57	1
Resto de personal administrativo	64	12	5	4	3	1	-	405	353	161	184	8
Resto de personal de servicio	27	9	4	3	2	-	1	274	246	126	111	9
Contra maestres y capataces no agrarios	2	2	1	-	-	-	-	72	62	17	43	2
Operarios cualificados y especialistas no agrarios	120	33	8	18	7	11	-	1.082	997	401	576	20
Operarios sin cualificación	19	8	-	4	4	-	-	155	139	48	83	8
Profesionales de las Fuerzas Armadas	11	2	-	2	2	-	-	68	61	24	37	-
Parados que buscan empleo por primera vez	3	1	-	-	-	-	-	12	11	7	3	1
Personas económicamente activos no clasificadas	6	2	1	-	-	-	-	87	74	28	46	-
Inactivos no dependientes	1	8	287	27	-	2	25	294	270	4	92	174
Inactivos dependientes	3	-	5	1	1	-	-	53	47	16	25	6
Otros inactivos	4	3	8	1	-	1	-	59	55	16	32	7
Servicio Militar	1	-	-	-	-	-	-	-	-	-	-	-
No procede (Traseúntes)	10	3	12	3	1	1	1	46	42	7	18	17

14[8206]

Hogares clasificados por tipo de hogar (en relación con el número, tipo de núcleo y edad de la persona de referencia), según régimen de tenencia de la vivienda y condición socioeconómica de la persona de referencia, para cada zona metropolitana de residencia en 1991.

CORONA METROPOLITANA

Tipo de hogar (en relación con el número y edad de la persona de referencia)											
Hogares con un núcleo									Hogares con dos núcleos	Hogares con más de dos núcleos	
Matrimonio o pareja con hijos			Padre solo con hijos			Madre sola con hijos					
Con otras personas				Total	Sin otras personas	Con otras personas	Total	Sin otras personas	Con otras personas		
Total	Con la PNR de menos de 35 años	Con la PNR entre 35 y 59 años	Con la PNR de 60 y más años								

NUMERO DE VIVIENDAS EN EL EDIFICIO
CONDICION SOCIOECONOMICA DE LA
PERSONA DE REFERENCIA

TOTAL	23.724	3.066	18.928	1.730	4.149	3.660	489	23.328	20.310	3.018	8.501	275
Empresarios agrarios con asalariados	15	-	13	2	3	2	1	6	6	-	7	-
Empresarios agrarios sin asalariados	39	3	29	7	3	2	1	6	6	-	13	1
Miembros de cooperativas agrarias	2	-	2	-	-	-	-	1	1	-	1	-
Directores y jefes de empresas de explotaciones agrarias	3	1	2	-	-	-	-	-	-	-	-	-
Resto de trabajadores agrarios	175	20	134	21	35	29	6	31	25	6	83	2
Profesionales y técnicos por cuenta propia	284	28	234	22	45	41	4	96	80	16	40	2
Empresarios no agrarios con asalariados	1.184	125	1.011	48	114	94	20	285	239	46	228	10
Empresarios no agrarios sin asalariados	1.548	196	1.296	56	190	167	23	435	379	56	304	12
Miembros de cooperativas no agrarias	151	13	134	4	11	10	1	44	37	7	20	1
Directores y gerentes	804	72	702	30	90	81	9	93	75	18	99	3
Profesionales y técnicos por cuenta ajena	1.634	201	1.377	56	224	195	29	1.083	883	200	156	4
Jefes de departamentos administrativos y comerciales	820	72	722	26	87	80	7	244	207	37	71	5
Resto de personal administrativo	3.144	474	2.585	85	367	310	57	2.449	2.062	387	325	6
Resto de personal de servicio	1.790	428	1.299	63	213	177	36	4.062	3.448	614	458	19
Contramaestres y capataces no agrarios	603	36	543	24	57	47	10	19	17	2	101	2
Operarios cualificados y especialistas no agrarios	7.938	1.046	6.667	225	915	788	127	805	659	146	1.334	48
Operarios sin cualificación	730	109	582	39	114	95	19	179	153	26	194	9
Profesionales de las Fuerzas Armadas	347	73	266	8	48	43	5	6	4	2	40	1
Parados que buscan empleo por primera vez	32	12	19	1	3	3	-	235	183	52	26	4
Personas económicamente activos no clasificadas	356	54	283	19	55	47	8	462	390	72	143	6
Inactivos no dependientes	1.484	7	589	888	1.274	1.200	74	1.731	1.568	163	3.025	69
Inactivos dependientes	291	33	212	46	97	82	15	4.800	4.241	559	468	37
Otros inactivos	200	21	136	43	122	103	19	5.866	5.326	540	661	23
Servicio Militar	1	1	-	-	4	1	3	-	-	-	-	-
No procede (Traseúntes)	149	41	91	17	78	63	15	390	321	69	704	11
EN PROPIEDAD	21.037	2.273	17.235	1.529	3.398	3.019	379	18.800	16.439	2.361	7.039	200
Empresarios agrarios con asalariados	13	-	12	1	2	1	1	5	5	-	7	-
Empresarios agrarios sin asalariados	37	2	28	7	2	2	-	5	5	-	13	-
Miembros de cooperativas agrarias	2	-	2	-	-	-	-	-	-	-	1	-
Directores y jefes de empresas de explotaciones agrarias	2	1	1	-	-	-	-	-	-	-	-	-
Resto de trabajadores agrarios	140	12	110	18	27	24	3	20	16	4	57	2
Profesionales y técnicos por cuenta propia	258	25	212	21	39	35	4	74	61	13	32	2
Empresarios no agrarios con asalariados	1.087	102	940	45	97	83	14	237	202	35	199	9
Empresarios no agrarios sin asalariados	1.408	151	1.206	51	159	142	17	358	313	45	251	10
Miembros de cooperativas no agrarias	141	10	129	2	8	7	1	34	29	5	19	1
Directores y gerentes	713	58	629	26	73	67	6	68	55	13	80	3
Profesionales y técnicos por cuenta ajena	1.487	168	1.266	53	170	148	22	853	693	160	121	2
Jefes de departamentos administrativos y comerciales	744	57	665	22	71	64	7	185	154	31	56	4
Resto de personal administrativo	2.812	369	2.367	76	310	264	46	1.929	1.624	305	263	5
Resto de personal de servicio	1.515	310	1.154	51	161	134	27	3.019	2.579	440	332	14
Contramaestres y capataces no agrarios	545	29	496	20	46	39	7	15	13	2	82	2
Operarios cualificados y especialistas no agrarios	7.155	785	6.162	208	770	663	107	676	553	123	1.092	35
Operarios sin cualificación	611	63	516	32	87	74	13	130	112	18	145	2
Profesionales de las Fuerzas Armadas	237	46	187	4	19	17	2	4	2	2	24	1
Parados que buscan empleo por primera vez	20	5	15	-	3	3	-	163	124	39	13	1
Personas económicamente activos no clasificadas	286	28	239	19	39	33	6	312	259	53	100	3
Inactivos no dependientes	1.324	6	535	783	1.083	1.018	65	1.447	1.311	136	2.640	52
Inactivos dependientes	230	17	176	37	78	70	8	3.920	3.486	434	346	24
Otros inactivos	162	9	116	37	93	82	11	5.060	4.606	454	556	20
Servicio Militar	1	1	-	-	2	-	2	-	-	-	-	-
No procede (Traseúntes)	107	19	72	16	59	49	10	286	237	49	610	8

14[8206]

Hogares clasificados por tipo de hogar (en relación con el número, tipo de núcleo y edad de la persona de referencia), según régimen de tenencia de la vivienda y condición socioeconómica de la persona de referencia, para cada zona metropolitana de residencia en 1991.

CORONA METROPOLITANA

Tipo de hogar (en relación con el número y edad de la persona de referencia)										
Hogares con un núcleo									Hogares con dos núcleos	Hogares con más de dos núcleos
Matrimonio o pareja con hijos			Padre solo con hijos			Madre sola con hijos				
Con otras personas				Total	Sin otras personas	Con otras personas	Total	Sin otras personas	Con otras personas	
Total	Con la PNR de menos de 35 años	Con la PNR entre 35 y 59 años	Con la PNR de 60 y más años							

NUMERO DE VIVIENDAS EN EL EDIFICIO
CONDICION SOCIOECONOMICA DE LA
PERSONA DE REFERENCIA

CEDIDA	397	93	265	39	109	89	20	549	471	78	205	13
Empresarios agrarios con asalariados	1	-	1	-	-	-	-	-	-	-	-	-
Empresarios agrarios sin asalariados	-	-	-	-	-	-	-	-	-	-	-	-
Miembros de cooperativas agrarias	-	-	-	-	-	-	-	1	1	-	-	-
Resto de trabajadores agrarios	12	-	10	2	2	2	-	5	3	2	5	-
Profesionales y técnicos por cuenta propia	3	-	3	-	1	1	-	3	2	1	1	-
Empresarios no agrarios con asalariados	7	1	5	1	-	-	-	1	-	1	1	-
Empresarios no agrarios sin asalariados	13	3	9	1	5	3	2	7	7	-	4	1
Miembros de cooperativas no agrarias	1	-	-	1	2	2	-	1	1	-	-	-
Directores y gerentes	8	2	6	-	3	2	1	1	1	-	1	-
Profesionales y técnicos por cuenta ajena	20	4	16	-	10	10	-	25	24	1	3	1
Jefes de departamentos administrativos y comerciales	6	-	6	-	-	-	-	7	4	3	2	1
Resto de personal administrativo	61	20	40	1	11	9	2	60	54	6	8	-
Resto de personal de servicio	64	15	42	7	15	12	3	113	92	21	24	-
Contramaestres y capataces no agrarios	11	2	7	2	2	1	1	1	1	-	2	-
Operarios cualificados y especialistas no agrarios	99	24	70	5	13	12	1	15	12	3	32	2
Operarios sin cualificación	12	3	9	-	4	2	2	10	9	1	4	2
Profesionales de las Fuerzas Armadas	34	13	21	-	8	5	3	-	-	-	5	-
Parados que buscan empleo por primera vez	-	-	-	-	-	-	-	10	10	-	-	-
Personas económicamente activos no clasificadas	7	4	3	-	2	2	-	11	10	1	4	-
Inactivos no dependientes	20	-	5	15	17	17	-	43	35	8	70	3
Inactivos dependientes	9	1	6	2	5	3	2	131	113	18	14	3
Otros inactivos	3	-	1	2	4	3	1	93	85	8	10	-
Servicio Militar	-	-	-	-	1	1	-	-	-	-	-	-
No procede (Traseúntes)	6	1	5	-	4	2	2	11	7	4	15	-
EN ALQUILER	1,948	621	1,193	134	502	428	74	3,385	2,901	484	1,054	51
Empresarios agrarios con asalariados	-	-	-	-	-	-	-	1	1	-	-	-
Empresarios agrarios sin asalariados	2	1	1	-	1	-	1	1	1	-	-	1
Miembros de cooperativas agrarias	-	-	-	-	-	-	-	-	-	-	-	-
Directores y jefes de empresas de explotaciones agrarias	1	-	1	-	-	-	-	-	-	-	-	-
Resto de trabajadores agrarios	18	6	11	1	5	2	3	6	6	-	16	-
Profesionales y técnicos por cuenta propia	19	2	16	1	3	3	-	17	15	2	4	-
Empresarios no agrarios con asalariados	74	20	52	2	15	10	5	42	34	8	21	1
Empresarios no agrarios sin asalariados	96	34	59	3	23	19	4	62	52	10	44	1
Miembros de cooperativas no agrarias	9	3	5	1	-	-	-	5	3	2	1	-
Directores y gerentes	72	10	59	3	11	9	2	22	17	5	15	-
Profesionales y técnicos por cuenta ajena	109	28	79	2	38	32	6	185	151	34	27	1
Jefes de departamentos administrativos y comerciales	64	15	45	4	11	11	-	47	46	1	11	-
Resto de personal administrativo	219	69	143	7	38	30	8	393	327	66	51	1
Resto de personal de servicio	183	89	91	3	26	22	4	819	685	134	90	4
Contramaestres y capataces no agrarios	37	4	31	2	7	5	2	3	3	-	16	-
Operarios cualificados y especialistas no agrarios	599	217	374	8	104	87	17	94	79	15	184	7
Operarios sin cualificación	91	41	44	6	21	18	3	28	25	3	38	4
Profesionales de las Fuerzas Armadas	69	14	51	4	16	16	-	2	2	-	10	-
Parados que buscan empleo por primera vez	11	7	3	1	-	-	-	52	39	13	13	3
Personas económicamente activos no clasificadas	50	17	33	-	12	11	1	118	101	17	28	1
Inactivos no dependientes	116	1	40	75	125	119	6	213	195	18	240	13
Inactivos dependientes	46	12	27	7	13	8	5	631	546	85	99	9
Otros inactivos	31	12	15	4	22	17	5	580	521	59	82	3
Servicio Militar	-	-	-	-	1	-	1	-	-	-	-	-
No procede (Traseúntes)	32	19	13	-	10	9	1	64	52	12	64	2

14[8206]

Hogares clasificados por tipo de hogar (en relación con el número, tipo de núcleo y edad de la persona de referencia), según régimen de tenencia de la vivienda y condición socioeconómica de la persona de referencia, para cada zona metropolitana de residencia en 1991.

CORONA METROPOLITANA

Tipo de hogar (en relación con el número y edad de la persona de referencia)											
Hogares con un núcleo										Hogares con dos núcleos	Hogares con más de dos núcleos
Matrimonio o pareja con hijos				Padre solo con hijos			Madre sola con hijos				
Con otras personas				Total	Sin otras personas	Con otras personas	Total	Sin otras personas	Con otras personas		
Total	Con la PNR de menos de 35 años	Con la PNR entre 35 y 59 años	Con la PNR de 60 y más años								

NUMERO DE VIVIENDAS EN EL EDIFICIO
CONDICION SOCIOECONOMICA DE LA
PERSONA DE REFERENCIA

OTROS	342	79	235	28	140	124	16	594	499	95	203	11
Empresarios agrarios con asalariados	1	-	-	1	1	1	-	-	-	-	-	-
Empresarios agrarios sin asalariados	-	-	-	-	-	-	-	-	-	-	-	-
Resto de trabajadores agrarios	5	2	3	-	1	1	-	-	-	-	5	-
Profesionales y técnicos por cuenta propia	4	1	3	-	2	2	-	2	2	-	3	-
Empresarios no agrarios con asalariados	16	2	14	-	2	1	1	5	3	2	7	-
Empresarios no agrarios sin asalariados	31	8	22	1	3	3	-	8	7	1	5	-
Miembros de cooperativas no agrarias	-	-	-	-	1	1	-	4	4	-	-	-
Directores y gerentes	11	2	8	1	3	3	-	2	2	-	3	-
Profesionales y técnicos por cuenta ajena	18	1	16	1	6	5	1	20	15	5	5	-
Jefes de departamentos administrativos y comerciales	6	-	6	-	5	5	-	5	3	2	2	-
Resto de personal administrativo	52	16	35	1	8	7	1	67	57	10	3	-
Resto de personal de servicio	28	14	12	2	11	9	2	111	92	19	12	1
Contramaestres y capataces no agrarios	10	1	9	-	2	2	-	-	-	-	1	-
Operarios cualificados y especialistas no agrarios	85	20	61	4	28	26	2	20	15	5	26	4
Operarios sin cualificación	16	2	13	1	2	1	1	11	7	4	7	1
Profesionales de las Fuerzas Armadas	7	-	7	-	5	5	-	-	-	-	1	-
Parados que buscan empleo por primera vez	1	-	1	-	-	-	-	10	10	-	-	-
Personas económicamente activos no clasificadas	13	5	8	-	2	1	1	21	20	1	11	2
Inactivos no dependientes	24	-	9	15	49	46	3	28	27	1	75	1
Inactivos dependientes	6	3	3	-	1	1	-	118	96	22	9	1
Otros inactivos	4	-	4	-	3	1	2	133	114	19	13	-
Servicio Militar	-	-	-	-	-	-	-	-	-	-	-	-
No procede (Traseúntes)	4	2	1	1	5	3	2	29	25	4	15	1

14[8206]

Hogares clasificados por tipo de hogar (en relación con el número, tipo de núcleo y edad de la persona de referencia), según régimen de tenencia de la vivienda y condición socioeconómica de la persona de referencia, para cada zona metropolitana de residencia en 1991.

MUNICIPIOS NO METROPOLITANOS

Total	Tipo de hogar (en relación con el número, tipo de núcleo y edad de la persona de referencia)											
	Hogares sin núcleos								Hogares con un núcleo			
	Total	Unipersonales				Pluripersonales			Total	Matr. o pareja sin hijos		
		Total	De menos de 35 años	De 35 a 59 años	De 60 y más años	Total	Emparentados	Emparentados y no emparentados		Total	S/otras per.	

REGIMEN DE TENENCIA DE LA VIVIENDA
CONDICION SOCIOECONOMICA DE LA
PERSONA DE REFERENCIA

TOTAL	105.599	13.848	12.179	1.650	2.905	7.624	1.669	1.279	390	89.102	20.008	18.734
Empresarios agrarios con asalariados	266	19	16	2	13	1	3	2	1	242	24	21
Empresarios agrarios sin asalariados	1.767	132	107	6	56	45	25	23	2	1.583	223	205
Miembros de cooperativas agrarias	42	-	-	-	-	-	-	-	-	41	6	4
Directores y jefes de empresas de explotaciones agrarias	50	-	-	-	-	-	-	-	-	49	7	6
Resto de trabajadores agrarios	2.580	200	159	26	88	45	41	30	11	2.305	397	360
Profesionales y técnicos por cuenta propia	996	150	135	41	84	10	15	6	9	833	149	143
Empresarios no agrarios con asalariados	4.727	194	175	50	106	19	19	10	9	4.444	496	461
Empresarios no agrarios sin asalariados	7.186	386	337	89	179	69	49	35	14	6.661	860	789
Miembros de cooperativas no agrarias	600	31	28	11	17	-	3	2	1	564	78	75
Directores y gerentes	1.900	118	105	20	82	3	13	8	5	1.762	262	250
Profesionales y técnicos por cuenta ajena	5.573	745	682	248	387	47	63	31	32	4.782	883	838
Jefes de departamentos administrativos y comerciales	2.213	176	161	45	102	14	15	6	9	2.018	323	304
Resto de personal administrativo	8.492	740	658	294	316	46	84	52	32	7.662	1.319	1.240
Resto de personal de servicio	5.783	575	511	174	250	87	64	41	23	5.097	749	696
Contra maestres y capataces no agrarios	1.807	40	37	11	22	4	3	3	-	1.736	184	169
Operarios cualificados y especialistas no agrarios	21.364	759	639	257	331	51	120	78	42	20.299	2.767	2.596
Operarios sin cualificación	3.745	267	221	50	145	26	46	31	15	3.407	557	508
Profesionales de las Fuerzas Armadas	1.633	58	47	36	11	-	11	3	8	1.560	181	170
Parados que buscan empleo por primera vez	192	61	52	44	6	2	9	5	4	128	22	20
Personas económicamente activos no clasificadas	1.208	149	119	31	65	23	30	18	12	1.033	219	204
Inactivos no dependientes	22.133	4.004	3.489	10	179	3.300	515	453	62	17.015	9.482	8.924
Inactivos dependientes	4.043	1.515	1.277	121	223	933	238	210	28	2.376	226	204
Otros inactivos	5.926	3.275	3.044	15	187	2.842	231	196	35	2.490	249	231
Servicio Militar	19	4	4	4	-	-	-	-	-	15	3	3
No procede (Traseúntes)	1.354	250	178	65	56	57	72	36	36	1.000	342	313
EN PROPIEDAD	80.209	9.846	8.728	834	2.102	5.792	1.118	936	182	68.317	15.614	14.617
Empresarios agrarios con asalariados	228	18	15	2	12	1	3	2	1	206	18	15
Empresarios agrarios sin asalariados	1.459	112	91	3	50	38	21	19	2	1.305	183	169
Miembros de cooperativas agrarias	32	-	-	-	-	-	-	-	-	32	6	4
Directores y jefes de empresas de explotaciones agrarias	27	-	-	-	-	-	-	-	-	26	4	3
Resto de trabajadores agrarios	1.710	117	96	4	59	33	21	20	1	1.537	274	250
Profesionales y técnicos por cuenta propia	755	83	74	20	49	5	9	4	5	663	101	96
Empresarios no agrarios con asalariados	3.963	141	128	33	80	15	13	6	7	3.746	400	370
Empresarios no agrarios sin asalariados	5.521	247	220	45	122	53	27	24	3	5.162	663	603
Miembros de cooperativas no agrarias	444	20	19	5	14	-	1	-	1	420	49	47
Directores y gerentes	1.546	84	74	12	59	3	10	7	3	1.446	211	201
Profesionales y técnicos por cuenta ajena	4.203	462	428	135	261	32	34	18	16	3.708	636	603
Jefes de departamentos administrativos y comerciales	1.742	118	109	21	77	11	9	4	5	1.612	261	248
Resto de personal administrativo	6.584	508	453	169	244	40	55	33	22	6.013	1.016	963
Resto de personal de servicio	3.831	371	333	81	194	58	38	28	10	3.395	470	434
Contra maestres y capataces no agrarios	1.466	28	28	8	17	3	-	-	-	1.411	151	138
Operarios cualificados y especialistas no agrarios	16.070	459	402	137	224	41	57	46	11	15.398	2.076	1.945
Operarios sin cualificación	2.587	158	136	17	99	20	22	20	2	2.374	383	353
Profesionales de las Fuerzas Armadas	607	15	13	8	5	-	2	1	1	584	92	83
Parados que buscan empleo por primera vez	89	22	19	15	2	2	3	3	-	64	14	14
Personas económicamente activos no clasificadas	775	84	70	16	36	18	14	11	3	673	115	104
Inactivos no dependientes	18.086	3.041	2.649	7	137	2.505	392	356	36	14.130	7.879	7.414
Inactivos dependientes	3.027	1.150	958	64	183	711	192	172	20	1.761	166	150
Otros inactivos	4.535	2.475	2.307	8	145	2.154	168	142	26	1.940	207	192
Servicio Militar	13	3	3	3	-	-	-	-	-	10	1	1
No procede (Traseúntes)	909	130	103	21	33	49	27	20	7	701	238	217

14[8206]

Hogares clasificados por tipo de hogar (en relación con el número, tipo de núcleo y edad de la persona de referencia), según régimen de tenencia de la vivienda y condición socioeconómica de la persona de referencia, para cada zona metropolitana de residencia en 1991.

MUNICIPIOS NO METROPOLITANOS

	Total	Tipo de hogar (en relación con el número, tipo de núcleo y edad de la persona de referencia)										
		Hogares sin núcleos							Hogares con un núcleo			
		Total	Unipersonales			Pluripersonales			Total	Matr. o pareja sin hijos		
			Total	De menos de 35 años	De 35 a 59 años	De 60 y más años	Total	Emparentados		Emparentados y no emparentados	Total	S/otras per.

REGIMEN DE TENENCIA DE LA VIVIENDA
CONDICION SOCIOECONOMICA DE LA
PERSONA DE REFERENCIA

CEDIDA	6.223	901	788	221	218	349	113	67	46	5.174	994	942
Empresarios agrarios con asalariados	13	-	-	-	-	-	-	-	-	13	3	3
Empresarios agrarios sin asalariados	97	9	7	2	3	2	2	2	-	85	11	11
Miembros de cooperativas agrarias	2	-	-	-	-	-	-	-	-	1	-	-
Directores y jefes de empresas de explotaciones agrarias	14	-	-	-	-	-	-	-	-	14	1	1
Resto de trabajadores agrarios	390	39	31	9	15	7	8	4	4	344	62	53
Profesionales y técnicos por cuenta propia	30	6	5	4	1	-	1	-	1	24	3	3
Empresarios no agrarios con asalariados	159	9	8	4	3	1	1	1	-	146	25	25
Empresarios no agrarios sin asalariados	296	22	18	6	7	5	4	2	2	270	41	40
Miembros de cooperativas no agrarias	25	1	1	1	-	-	-	-	-	24	8	8
Directores y gerentes	82	7	6	2	4	-	1	1	-	72	9	9
Profesionales y técnicos por cuenta ajena	384	93	84	27	51	6	9	4	5	284	63	63
Jefes de departamentos administrativos y comerciales	118	15	13	8	5	-	2	1	1	100	10	10
Resto de personal administrativo	542	58	51	29	22	-	7	5	2	478	84	76
Resto de personal de servicio	611	46	43	23	18	2	3	1	2	557	112	105
Contra maestres y capataces no agrarios	82	6	4	1	2	1	2	2	-	76	7	7
Operarios cualificados y especialistas no agrarios	1.055	68	60	35	22	3	8	4	4	969	128	118
Operarios sin cualificación	222	30	24	5	15	4	6	2	4	188	35	34
Profesionales de las Fuerzas Armadas	743	29	23	21	2	-	6	1	5	709	49	49
Parados que buscan empleo por primera vez	23	13	12	11	1	-	1	1	-	10	1	1
Personas económicamente activos no clasificadas	152	29	21	8	10	3	8	2	6	122	58	58
Inactivos no dependientes	669	167	147	-	11	136	20	13	7	451	247	235
Inactivos dependientes	183	78	70	14	8	48	8	8	-	99	9	8
Otros inactivos	235	150	139	1	8	130	11	10	1	76	11	10
Servicio Militar	2	-	-	-	-	-	-	-	-	2	-	-
No procede (Traseúntes)	94	26	21	10	10	1	5	3	2	60	17	15
EN ALQUILER	15.212	2.509	2.135	495	481	1.159	374	230	144	12.353	2.690	2.528
Empresarios agrarios con asalariados	15	1	1	-	1	-	-	-	-	14	3	3
Empresarios agrarios sin asalariados	115	6	5	1	2	2	1	1	-	106	16	15
Miembros de cooperativas agrarias	7	-	-	-	-	-	-	-	-	7	-	-
Directores y jefes de empresas de explotaciones agrarias	7	-	-	-	-	-	-	-	-	7	1	1
Resto de trabajadores agrarios	381	39	27	11	12	4	12	6	6	332	54	52
Profesionales y técnicos por cuenta propia	179	48	45	15	27	3	3	1	2	128	42	41
Empresarios no agrarios con asalariados	437	39	35	11	21	3	4	2	2	394	61	57
Empresarios no agrarios sin asalariados	1.003	95	79	30	40	9	16	7	9	895	117	111
Miembros de cooperativas no agrarias	87	7	6	5	1	-	1	1	-	80	16	16
Directores y gerentes	224	22	20	5	15	-	2	-	2	201	32	30
Profesionales y técnicos por cuenta ajena	852	160	140	72	61	7	20	9	11	686	168	158
Jefes de departamentos administrativos y comerciales	305	38	34	14	18	2	4	1	3	263	45	42
Resto de personal administrativo	1.133	134	117	73	39	5	17	9	8	982	191	177
Resto de personal de servicio	1.165	146	126	68	36	22	20	11	9	989	155	146
Contra maestres y capataces no agrarios	196	4	4	2	2	-	-	-	-	189	22	20
Operarios cualificados y especialistas no agrarios	3.463	203	152	73	73	6	51	26	25	3.197	472	446
Operarios sin cualificación	773	65	48	24	23	1	17	8	9	699	115	100
Profesionales de las Fuerzas Armadas	236	9	8	5	3	-	1	-	1	225	32	32
Parados que buscan empleo por primera vez	64	18	15	13	2	-	3	1	2	46	7	5
Personas económicamente activos no clasificadas	223	30	24	7	15	2	6	4	2	188	35	32
Inactivos no dependientes	2.474	644	556	3	28	525	88	73	15	1.721	956	905
Inactivos dependientes	671	210	180	27	23	130	30	23	7	434	48	43
Otros inactivos	891	508	466	4	29	433	42	36	6	356	21	20
Servicio Militar	3	1	1	1	-	-	-	-	-	2	1	1
No procede (Traseúntes)	308	82	46	31	10	5	36	11	25	212	80	75

14[8206]

Hogares clasificados por tipo de hogar (en relación con el número, tipo de núcleo y edad de la persona de referencia), según régimen de tenencia de la vivienda y condición socioeconómica de la persona de referencia, para cada zona metropolitana de residencia en 1991.

MUNICIPIOS NO METROPOLITANOS

Total	Tipo de hogar (en relación con el número, tipo de núcleo y edad de la persona de referencia)											
	Hogares sin núcleos							Hogares con un núcleo				
	Total	Unipersonales			Pluripersonales			Total	Matr. o pareja sin hijos			
		Total	De menos de 35 años	De 35 a 59 años	De 60 y más años	Total	Emparentados		Emparentados y no emparentados	Total	S/otras per.	

REGIMEN DE TENENCIA DE LA VIVIENDA
CONDICION SOCIOECONOMICA DE LA
PERSONA DE REFERENCIA

OTROS	3.955	592	528	100	104	324	64	46	18	3.258	710	647
Empresarios agrarios con asalariados	10	-	-	-	-	-	-	-	-	9	-	-
Empresarios agrarios sin asalariados	96	5	4	-	1	3	1	1	-	87	13	10
Miembros de cooperativas agrarias	1	-	-	-	-	-	-	-	-	1	-	-
Directores y jefes de empresas de explotaciones agrarias	2	-	-	-	-	-	-	-	-	2	1	1
Resto de trabajadores agrarios	99	5	5	2	2	1	-	-	-	92	7	5
Profesionales y técnicos por cuenta propia	32	13	11	2	7	2	2	1	1	18	3	3
Empresarios no agrarios con asalariados	168	5	4	2	2	-	1	1	-	158	10	9
Empresarios no agrarios sin asalariados	366	22	20	8	10	2	2	2	-	334	39	35
Miembros de cooperativas no agrarias	44	3	2	-	2	-	1	1	-	40	5	4
Directores y gerentes	48	5	5	1	4	-	-	-	-	43	10	10
Profesionales y técnicos por cuenta ajena	134	30	30	14	14	2	-	-	-	104	16	14
Jefes de departamentos administrativos y comerciales	48	5	5	2	2	1	-	-	-	43	7	4
Resto de personal administrativo	233	40	35	23	11	1	5	5	-	189	28	24
Resto de personal de servicio	176	12	9	2	2	5	3	1	2	156	12	11
Contra maestros y capataces no agrarios	63	2	1	-	1	-	1	1	-	60	4	4
Operarios cualificados y especialistas no agrarios	776	29	25	12	12	1	4	2	2	735	91	87
Operarios sin cualificación	163	14	13	4	8	1	1	1	-	146	24	21
Profesionales de las Fuerzas Armadas	47	5	3	2	1	-	2	1	1	42	8	6
Parados que buscan empleo por primera vez	16	8	6	5	1	-	2	-	2	8	-	-
Personas económicamente activos no clasificadas	58	6	4	-	4	-	2	1	1	50	11	10
Inactivos no dependientes	904	152	137	-	3	134	15	11	4	713	400	370
Inactivos dependientes	162	77	69	16	9	44	8	7	1	82	3	3
Otros inactivos	265	142	132	2	5	125	10	8	2	118	10	9
Servicio Militar	1	-	-	-	-	-	-	-	-	1	1	1
No procede (Traseúntes)	43	12	8	3	3	2	4	2	2	27	7	6

14[8206]

Hogares clasificados por tipo de hogar (en relación con el número, tipo de núcleo y edad de la persona de referencia), según régimen de tenencia de la vivienda y condición socioeconómica de la persona de referencia, para cada zona metropolitana de residencia en 1991.

MUNICIPIOS NO METROPOLITANOS

Tipo de hogar (en relación con el número, tipo de núcleo y edad de la persona de referencia)											
Hogares con un núcleo											
Matrimonio o pareja sin hijos						Matrimonio o pareja con hijos					
Sin otras personas			Con otras personas			Total			Sin otras personas		
Con la PNR de menos de 35 años	Con la PNR entre 35 y 59 años	Con la PNR de 60 y más años	Total	Con la PNR de menos de 35 años	Con la PNR entre 35 y 59 años	Con la PNR de 60 y más años	Total	Con la PNR de menos de 35 años	Con la PNR entre 35 y 59 años	Con la PNR de 60 y más años	Total

REGIMEN DE TENENCIA DE LA VIVIENDA
CONDICION SOCIOECONOMICA DE LA
PERSONA DE REFERENCIA

TOTAL	4.930	3.387	10.417	1.274	167	386	721	61.960	57.104	14.390	35.555	7.159
Empresarios agrarios con asalariados	4	8	9	3	-	1	2	216	195	23	147	25
Empresarios agrarios sin asalariados	31	70	104	18	-	9	9	1.328	1.151	121	807	223
Miembros de cooperativas agrarias	4	-	-	2	-	-	2	35	33	9	20	4
Directores y jefes de empresas de explotaciones agrarias	2	2	2	1	-	1	-	42	36	6	24	6
Resto de trabajadores agrarios	67	140	153	37	6	18	13	1.843	1.681	291	1.119	271
Profesionales y técnicos por cuenta propia	75	45	23	6	1	2	3	642	588	131	442	15
Empresarios no agrarios con asalariados	182	171	108	35	5	25	5	3.844	3.523	824	2.546	153
Empresarios no agrarios sin asalariados	345	285	159	71	6	46	19	5.586	5.153	1.317	3.553	283
Miembros de cooperativas no agrarias	49	20	6	3	-	3	-	478	442	134	296	12
Directores y gerentes	107	122	21	12	1	7	4	1.461	1.360	242	1.075	43
Profesionales y técnicos por cuenta ajena	531	266	41	45	12	26	7	3.598	3.322	852	2.372	98
Jefes de departamentos administrativos y comerciales	163	124	17	19	6	11	2	1.625	1.536	385	1.113	38
Resto de personal administrativo	771	352	117	79	21	43	15	5.880	5.484	1.857	3.459	168
Resto de personal de servicio	382	186	128	53	20	19	14	3.578	3.293	1.200	1.920	173
Contramaestres y capataces no agrarios	73	68	28	15	3	5	7	1.523	1.397	257	1.082	58
Operarios cualificados y especialistas no agrarios	1.520	787	289	171	47	90	34	17.242	15.932	5.061	10.411	460
Operarios sin cualificación	235	150	123	49	15	21	13	2.770	2.515	715	1.622	178
Profesionales de las Fuerzas Armadas	124	35	11	11	7	3	1	1.364	1.301	466	819	16
Parados que buscan empleo por primera vez	12	4	4	2	2	-	-	69	58	32	24	2
Personas económicamente activos no clasificadas	73	88	43	15	3	8	4	730	665	165	445	55
Inactivos no dependientes	11	294	8.619	558	1	29	528	6.393	5.881	24	1.264	4.593
Inactivos dependientes	55	55	94	22	3	9	10	665	615	123	406	86
Otros inactivos	13	39	179	18	1	2	15	458	412	32	245	135
Servicio Militar	3	-	-	-	-	-	-	12	12	11	1	-
No procede (Traseúntes)	96	76	139	29	7	8	14	578	519	112	343	64
EN PROPIEDAD	3.308	2.658	8.651	997	83	310	604	47.403	43.544	9.567	28.041	5.936
Empresarios agrarios con asalariados	1	7	7	3	-	1	2	186	167	14	130	23
Empresarios agrarios sin asalariados	17	55	97	14	-	7	7	1.098	941	82	654	205
Miembros de cooperativas agrarias	4	-	-	2	-	-	2	26	24	7	15	2
Directores y jefes de empresas de explotaciones agrarias	1	-	2	1	-	1	-	22	18	1	13	4
Resto de trabajadores agrarios	31	99	120	24	3	11	10	1.229	1.103	125	772	206
Profesionales y técnicos por cuenta propia	44	34	18	5	-	2	3	534	486	99	374	13
Empresarios no agrarios con asalariados	131	146	93	30	4	22	4	3.269	2.991	643	2.213	135
Empresarios no agrarios sin asalariados	227	235	141	60	4	39	17	4.328	3.979	876	2.869	234
Miembros de cooperativas no agrarias	28	13	6	2	-	2	-	365	334	95	230	9
Directores y gerentes	82	98	21	10	1	6	3	1.206	1.123	179	908	36
Profesionales y técnicos por cuenta ajena	378	195	30	33	5	24	4	2.870	2.653	629	1.943	81
Jefes de departamentos administrativos y comerciales	126	109	13	13	2	9	2	1.306	1.229	288	915	26
Resto de personal administrativo	569	293	101	53	11	31	11	4.659	4.334	1.377	2.821	136
Resto de personal de servicio	229	128	77	36	8	15	13	2.442	2.236	742	1.373	121
Contramaestres y capataces no agrarios	57	57	24	13	2	5	6	1.236	1.132	202	883	47
Operarios cualificados y especialistas no agrarios	1.076	627	242	131	29	73	29	13.110	12.076	3.422	8.278	376
Operarios sin cualificación	135	117	101	30	3	14	13	1.939	1.750	387	1.219	144
Profesionales de las Fuerzas Armadas	54	21	8	9	5	3	1	485	463	140	310	13
Parados que buscan empleo por primera vez	6	4	4	-	-	-	-	33	26	9	15	2
Personas económicamente activos no clasificadas	25	48	31	11	3	4	4	501	455	93	313	49
Inactivos no dependientes	9	240	7.165	465	1	24	440	5.322	4.906	16	1.042	3.848
Inactivos dependientes	31	41	78	16	1	9	6	478	440	73	299	68
Otros inactivos	7	32	153	15	-	1	14	345	312	16	190	106
Servicio Militar	1	-	-	-	-	-	-	9	9	8	1	-
No procede (Traseúntes)	39	59	119	21	1	7	13	405	357	44	261	52

14[8206]

Hogares clasificados por tipo de hogar (en relación con el número, tipo de núcleo y edad de la persona de referencia), según régimen de tenencia de la vivienda y condición socioeconómica de la persona de referencia, para cada zona metropolitana de residencia en 1991.

MUNICIPIOS NO METROPOLITANOS

Tipo de hogar (en relación con el número, tipo de núcleo y edad de la persona de referencia)										
Hogares con un núcleo										
Matrimonio o pareja sin hijos						Matrimonio o pareja con hijos				
Sin otras personas			Con otras personas			Total		Sin otras personas		
Con la PNR de menos de 35 años	Con la PNR entre 35 y 59 años	Con la PNR de 60 y más años	Total	Con la PNR de menos de 35 años	Con la PNR entre 35 y 59 años	Con la PNR de 60 y más años	Total	Con la PNR de menos de 35 años	Con la PNR entre 35 y 59 años	Con la PNR de 60 y más años

REGIMEN DE TENENCIA DE LA VIVIENDA
CONDICION SOCIOECONOMICA DE LA
PERSONA DE REFERENCIA

CEDIDA	414	195	333	52	15	20	17	3.890	3.653	1.337	2.074	242
Empresarios agrarios con asalariados	3	-	-	-	-	-	-	10	9	1	8	-
Empresarios agrarios sin asalariados	4	5	2	-	-	-	-	70	66	15	49	2
Miembros de cooperativas agrarias	-	-	-	-	-	-	-	1	1	-	1	-
Directores y jefes de empresas de explotaciones agrarias	-	1	-	-	-	-	-	13	12	3	7	2
Resto de trabajadores agrarios	16	25	12	9	2	5	2	275	264	81	162	21
Profesionales y técnicos por cuenta propia	2	-	1	-	-	-	-	20	19	6	13	-
Empresarios no agrarios con asalariados	15	6	4	-	-	-	-	117	109	47	58	4
Empresarios no agrarios sin asalariados	28	7	5	1	1	-	-	223	215	113	100	2
Miembros de cooperativas no agrarias	8	-	-	-	-	-	-	16	14	5	9	-
Directores y gerentes	6	3	-	-	-	-	-	61	55	17	36	2
Profesionales y técnicos por cuenta ajena	45	13	5	-	-	-	-	205	194	58	128	8
Jefes de departamentos administrativos y comerciales	5	3	2	-	-	-	-	84	82	31	47	4
Resto de personal administrativo	63	11	2	8	3	4	1	372	350	144	194	12
Resto de personal de servicio	40	28	37	7	3	4	-	402	374	128	219	27
Contramaestres y capataces no agrarios	5	2	-	-	-	-	-	69	66	15	47	4
Operarios cualificados y especialistas no agrarios	84	28	6	10	3	5	2	827	762	338	402	22
Operarios sin cualificación	17	9	8	1	-	1	-	149	139	58	71	10
Profesionales de las Fuerzas Armadas	39	9	1	-	-	-	-	655	628	229	396	3
Parados que buscan empleo por primera vez	1	-	-	-	-	-	-	5	3	3	-	-
Personas económicamente activos no clasificadas	23	30	5	-	-	-	-	62	58	24	33	1
Inactivos no dependientes	-	4	231	12	-	1	11	170	153	1	39	113
Inactivos dependientes	3	3	2	1	1	-	-	35	33	5	27	1
Otros inactivos	-	2	8	1	1	-	-	11	11	2	7	2
Servicio Militar	-	-	-	-	-	-	-	2	2	2	-	-
No procede (Traseúntes)	7	6	2	2	1	-	1	36	34	11	21	2
EN ALQUILER	1.060	437	1.031	162	59	42	61	8.414	7.858	3.033	4.141	684
Empresarios agrarios con asalariados	-	1	2	-	-	-	-	11	10	5	4	1
Empresarios agrarios sin asalariados	7	6	2	1	-	1	-	88	83	18	56	9
Miembros de cooperativas agrarias	-	-	-	-	-	-	-	7	7	2	3	2
Directores y jefes de empresas de explotaciones agrarias	1	-	-	-	-	-	-	6	5	2	3	-
Resto de trabajadores agrarios	19	15	18	2	1	1	-	266	248	78	141	29
Profesionales y técnicos por cuenta propia	27	10	4	1	1	-	-	76	71	22	47	2
Empresarios no agrarios con asalariados	32	16	9	4	1	3	-	315	292	106	178	8
Empresarios no agrarios sin asalariados	75	30	6	6	1	4	1	745	693	269	394	30
Miembros de cooperativas no agrarias	10	6	-	-	-	-	-	63	61	29	32	-
Directores y gerentes	15	15	-	2	-	1	1	162	154	41	108	5
Profesionales y técnicos por cuenta ajena	100	53	5	10	7	2	1	449	417	156	255	6
Jefes de departamentos administrativos y comerciales	28	12	2	3	2	1	-	203	194	61	127	6
Resto de personal administrativo	119	45	13	14	5	8	1	701	659	289	353	17
Resto de personal de servicio	108	28	10	9	8	-	1	618	577	289	270	18
Contramaestres y capataces no agrarios	10	6	4	2	1	-	1	162	147	33	108	6
Operarios cualificados y especialistas no agrarios	305	107	34	26	14	9	3	2.679	2.522	1.134	1.341	47
Operarios sin cualificación	72	17	11	15	10	5	-	564	519	241	259	19
Profesionales de las Fuerzas Armadas	26	4	2	-	-	-	-	190	179	86	93	-
Parados que buscan empleo por primera vez	5	-	-	2	2	-	-	26	24	16	8	-
Personas económicamente activos no clasificadas	21	6	5	3	-	3	-	131	119	41	76	2
Inactivos no dependientes	2	38	865	51	-	3	48	628	577	6	133	438
Inactivos dependientes	20	10	13	5	1	-	4	126	118	40	64	14
Otros inactivos	6	2	12	1	-	1	-	75	65	12	34	19
Servicio Militar	1	-	-	-	-	-	-	1	1	1	-	-
No procede (Traseúntes)	51	10	14	5	5	-	-	122	116	56	54	6

14[8206]

Hogares clasificados por tipo de hogar (en relación con el número, tipo de núcleo y edad de la persona de referencia), según régimen de tenencia de la vivienda y condición socioeconómica de la persona de referencia, para cada zona metropolitana de residencia en 1991.

MUNICIPIOS NO METROPOLITANOS

Tipo de hogar (en relación con el número, tipo de núcleo y edad de la persona de referencia)												
Hogares con un núcleo												
Matrimonio o pareja sin hijos						Matrimonio o pareja con hijos						
Sin otras personas			Con otras personas			Total	Sin otras personas			Con otras personas		
Con la PNR de menos de 35 años	Con la PNR entre 35 y 59 años	Con la PNR de 60 y más años	Total	Con la PNR de menos de 35 años	Con la PNR entre 35 y 59 años	Con la PNR de 60 y más años	Total	Con la PNR de menos de 35 años	Con la PNR entre 35 y 59 años	Con la PNR de 60 y más años	Total	

REGIMEN DE TENENCIA DE LA VIVIENDA
CONDICION SOCIOECONOMICA DE LA
PERSONA DE REFERENCIA

OTROS	148	97	402	63	10	14	39	2.253	2.049	453	1.299	297
Empresarios agrarios con asalariados	-	-	-	-	-	-	-	9	9	3	5	1
Empresarios agrarios sin asalariados	3	4	3	3	-	1	2	72	61	6	48	7
Miembros de cooperativas agrarias	-	-	-	-	-	-	-	1	1	-	1	-
Directores y jefes de empresas de explotaciones agrarias	-	1	-	-	-	-	-	1	1	-	1	-
Resto de trabajadores agrarios	1	1	3	2	-	1	1	73	66	7	44	15
Profesionales y técnicos por cuenta propia	2	1	-	-	-	-	-	12	12	4	8	-
Empresarios no agrarios con asalariados	4	3	2	1	-	-	1	143	131	28	97	6
Empresarios no agrarios sin asalariados	15	13	7	4	-	3	1	290	266	59	190	17
Miembros de cooperativas no agrarias	3	1	-	1	-	1	-	34	33	5	25	3
Directores y gerentes	4	6	-	-	-	-	-	32	28	5	23	-
Profesionales y técnicos por cuenta ajena	8	5	1	2	-	-	2	74	58	9	46	3
Jefes de departamentos administrativos y comerciales	4	-	-	3	2	1	-	32	31	5	24	2
Resto de personal administrativo	20	3	1	4	2	-	2	148	141	47	91	3
Resto de personal de servicio	5	2	4	1	1	-	-	116	106	41	58	7
Contra maestros y capataces no agrarios	1	3	-	-	-	-	-	56	52	7	44	1
Operarios cualificados y especialistas no agrarios	55	25	7	4	1	3	-	626	572	167	390	15
Operarios sin cualificación	11	7	3	3	2	1	-	118	107	29	73	5
Profesionales de las Fuerzas Armadas	5	1	-	2	2	-	-	34	31	11	20	-
Parados que buscan empleo por primera vez	-	-	-	-	-	-	-	5	5	4	1	-
Personas económicamente activos no clasificadas	4	4	2	1	-	1	-	36	33	7	23	3
Inactivos no dependientes	-	12	358	30	-	1	29	273	245	1	50	194
Inactivos dependientes	1	1	1	-	-	-	-	26	24	5	16	3
Otros inactivos	-	3	6	1	-	-	1	27	24	2	14	8
Servicio Militar	1	-	-	-	-	-	-	-	-	-	-	-
No procede (Traseúntes)	1	1	4	1	-	1	-	15	12	1	7	4

14[8206]

Hogares clasificados por tipo de hogar (en relación con el número, tipo de núcleo y edad de la persona de referencia), según régimen de tenencia de la vivienda y condición socioeconómica de la persona de referencia, para cada zona metropolitana de residencia en 1991.

MUNICIPIOS NO METROPOLITANOS

Tipo de hogar (en relación con el número y edad de la persona de referencia)											
Hogares con un núcleo										Hogares con dos núcleos	Hogares con más de dos núcleos
Matrimonio o pareja con hijos				Padre solo con hijos			Madre sola con hijos				
Con otras personas				Total	Sin otras personas	Con otras personas	Total	Sin otras personas	Con otras personas		
Total	Con la PNR de menos de 35 años	Con la PNR entre 35 y 59 años	Con la PNR de 60 y más años								

NUMERO DE VIVIENDAS EN EL EDIFICIO
CONDICION SOCIOECONOMICA DE LA
PERSONA DE REFERENCIA

TOTAL	4.856	625	3.577	654	1.330	1.207	123	5.804	5.111	693	2.531	118
Empresarios agrarios con asalariados	21	1	18	2	-	-	-	2	1	1	4	1
Empresarios agrarios sin asalariados	177	6	142	29	27	24	3	5	4	1	52	-
Miembros de cooperativas agrarias	2	-	1	1	-	-	-	-	-	-	1	-
Directores y jefes de empresas de explotaciones agrarias	6	1	5	-	-	-	-	-	-	-	1	-
Resto de trabajadores agrarios	162	14	128	20	46	39	7	19	17	2	71	4
Profesionales y técnicos por cuenta propia	54	10	38	6	12	11	1	30	28	4	13	-
Empresarios no agrarios con asalariados	321	24	279	18	41	35	6	63	52	11	83	6
Empresarios no agrarios sin asalariados	433	47	352	34	82	71	11	133	108	25	134	5
Miembros de cooperativas no agrarias	36	6	29	1	2	2	-	6	5	1	5	-
Directores y gerentes	101	11	87	3	24	22	2	15	12	3	19	1
Profesionales y técnicos por cuenta ajena	276	35	231	10	67	65	2	234	204	30	45	1
Jefes de departamentos administrativos y comerciales	89	14	73	2	29	25	4	41	30	11	19	-
Resto de personal administrativo	396	63	316	17	67	59	8	396	336	60	87	3
Resto de personal de servicio	285	69	197	19	61	55	6	709	606	103	106	5
Contramaestres y capataces no agrarios	126	12	104	10	21	19	2	8	7	1	30	1
Operarios cualificados y especialistas no agrarios	1.310	215	1.042	53	163	143	20	127	102	25	298	8
Operarios sin cualificación	255	52	181	22	44	38	6	36	28	8	70	1
Profesionales de las Fuerzas Armadas	63	13	49	1	13	12	1	2	2	-	13	2
Parados que buscan empleo por primera vez	11	5	5	1	1	1	-	36	31	5	2	1
Personas económicamente activos no clasificadas	65	6	52	7	15	14	1	69	54	15	24	2
Inactivos no dependientes	512	4	146	362	515	481	34	625	563	62	1.065	49
Inactivos dependientes	50	5	34	11	36	31	5	1.449	1.292	157	143	9
Otros inactivos	46	4	29	13	48	45	3	1.735	1.579	156	149	12
Servicio Militar	-	-	-	-	-	-	-	-	-	-	-	-
No procede (Traseúntes)	59	8	39	12	16	15	1	64	52	12	97	7
EN PROPIEDAD	3.859	415	2.913	531	986	895	91	4.314	3.794	520	1.958	88
Empresarios agrarios con asalariados	19	-	17	2	-	-	-	2	1	1	3	1
Empresarios agrarios sin asalariados	157	6	129	22	19	16	3	5	4	1	42	-
Miembros de cooperativas agrarias	2	-	1	1	-	-	-	-	-	-	-	-
Directores y jefes de empresas de explotaciones agrarias	4	-	4	-	-	-	-	-	-	-	1	-
Resto de trabajadores agrarios	126	6	104	16	25	20	5	9	8	1	53	3
Profesionales y técnicos por cuenta propia	48	8	34	6	9	8	1	19	16	3	9	-
Empresarios no agrarios con asalariados	278	20	243	15	29	25	4	48	39	9	73	3
Empresarios no agrarios sin asalariados	349	32	286	31	58	51	7	113	89	24	108	4
Miembros de cooperativas no agrarias	31	4	26	1	1	1	-	5	4	1	4	-
Directores y gerentes	83	9	71	3	15	13	2	14	11	3	15	1
Profesionales y técnicos por cuenta ajena	217	23	186	8	44	42	2	158	139	19	32	1
Jefes de departamentos administrativos y comerciales	77	10	65	2	19	16	3	26	19	7	12	-
Resto de personal administrativo	325	48	263	14	51	45	6	287	238	49	60	3
Resto de personal de servicio	206	43	153	10	41	39	2	442	373	69	64	1
Contramaestres y capataces no agrarios	104	7	89	8	18	16	2	6	5	1	26	1
Operarios cualificados y especialistas no agrarios	1.034	142	847	45	117	103	14	95	74	21	208	5
Operarios sin cualificación	189	33	137	19	28	23	5	24	19	5	54	1
Profesionales de las Fuerzas Armadas	22	6	15	1	6	6	-	1	1	-	8	-
Parados que buscan empleo por primera vez	7	3	3	1	1	1	-	16	14	2	2	1
Personas económicamente activos no clasificadas	46	4	37	5	13	12	1	44	36	8	16	2
Inactivos no dependientes	416	2	122	292	417	389	28	512	463	49	874	41
Inactivos dependientes	38	3	27	8	22	19	3	1.095	974	121	110	6
Otros inactivos	33	1	21	11	39	37	2	1.349	1.231	118	113	7
Servicio Militar	-	-	-	-	-	-	-	-	-	-	-	-
No procede (Traseúntes)	48	5	33	10	14	13	1	44	36	8	71	7

14[8206]

Hogares clasificados por tipo de hogar (en relación con el número, tipo de núcleo y edad de la persona de referencia), según régimen de tenencia de la vivienda y condición socioeconómica de la persona de referencia, para cada zona metropolitana de residencia en 1991.

MUNICIPIOS NO METROPOLITANOS

Tipo de hogar (en relación con el número y edad de la persona de referencia)										
Hogares con un núcleo									Hogares con dos núcleos	Hogares con más de dos núcleos
Matrimonio o pareja con hijos			Padre solo con hijos			Madre sola con hijos				
Con otras personas				Total	Sin otras personas	Con otras personas	Total	Sin otras personas	Con otras personas	
Total	Con la PNR de menos de 35 años	Con la PNR entre 35 y 59 años	Con la PNR de 60 y más años							

NUMERO DE VIVIENDAS EN EL EDIFICIO
CONDICION SOCIOECONOMICA DE LA
PERSONA DE REFERENCIA

CEDIDA	237	47	168	22	67	62	5	223	195	28	137	11
Empresarios agrarios con asalariados	1	-	1	-	-	-	-	-	-	-	-	-
Empresarios agrarios sin asalariados	4	-	4	-	4	4	-	-	-	-	3	-
Miembros de cooperativas agrarias	-	-	-	-	-	-	-	-	-	-	1	-
Directores y jefes de empresas de explotaciones agrarias	1	1	-	-	-	-	-	-	-	-	-	-
Resto de trabajadores agrarios	11	3	8	-	7	6	1	-	-	-	6	1
Profesionales y técnicos por cuenta propia	1	-	1	-	-	-	-	1	1	-	-	-
Empresarios no agrarios con asalariados	8	1	7	-	2	1	1	2	-	2	2	2
Empresarios no agrarios sin asalariados	8	2	6	-	2	2	-	4	4	-	4	-
Miembros de cooperativas no agrarias	2	1	1	-	-	-	-	-	-	-	-	-
Directores y gerentes	6	1	5	-	2	2	-	-	-	-	3	-
Profesionales y técnicos por cuenta ajena	11	2	9	-	6	6	-	10	9	1	7	-
Jefes de departamentos administrativos y comerciales	2	-	2	-	3	3	-	3	3	-	3	-
Resto de personal administrativo	22	3	19	-	3	2	1	19	17	2	6	-
Resto de personal de servicio	28	7	15	6	4	4	-	39	32	7	7	1
Contra maestros y capataces no agrarios	3	1	1	1	-	-	-	-	-	-	-	-
Operarios cualificados y especialistas no agrarios	65	15	50	-	10	9	1	4	3	1	17	1
Operarios sin cualificación	10	4	5	1	2	2	-	2	2	-	4	-
Profesionales de las Fuerzas Armadas	27	5	22	-	4	3	1	1	1	-	3	2
Parados que buscan empleo por primera vez	2	-	2	-	-	-	-	4	3	1	-	-
Personas económicamente activos no clasificadas	4	-	3	1	-	-	-	2	-	2	1	-
Inactivos no dependientes	17	-	4	13	12	12	-	22	16	6	49	2
Inactivos dependientes	2	-	2	-	2	2	-	53	51	2	5	1
Otros inactivos	-	-	-	-	3	3	-	51	47	4	8	1
Servicio Militar	-	-	-	-	-	-	-	-	-	-	-	-
No procede (Traseúntes)	2	1	1	-	1	1	-	6	6	-	8	-
EN ALQUILER	556	143	350	63	200	183	17	1.049	939	110	337	13
Empresarios agrarios con asalariados	1	1	-	-	-	-	-	-	-	-	-	-
Empresarios agrarios sin asalariados	5	-	3	2	2	2	-	-	-	-	3	-
Miembros de cooperativas agrarias	-	-	-	-	-	-	-	-	-	-	-	-
Directores y jefes de empresas de explotaciones agrarias	1	-	1	-	-	-	-	-	-	-	-	-
Resto de trabajadores agrarios	18	4	11	3	5	4	1	7	6	1	10	-
Profesionales y técnicos por cuenta propia	5	2	3	-	3	3	-	7	7	-	3	-
Empresarios no agrarios con asalariados	23	3	17	3	8	8	-	10	10	-	4	-
Empresarios no agrarios sin asalariados	52	9	41	2	20	17	3	13	12	1	13	-
Miembros de cooperativas no agrarias	2	1	1	-	-	-	-	1	1	-	-	-
Directores y gerentes	8	-	8	-	6	6	-	1	1	-	1	-
Profesionales y técnicos por cuenta ajena	32	9	21	2	11	11	-	58	49	9	6	-
Jefes de departamentos administrativos y comerciales	9	4	5	-	5	4	1	10	7	3	4	-
Resto de personal administrativo	42	12	28	2	10	9	1	80	73	7	17	-
Resto de personal de servicio	41	17	22	2	15	11	4	201	176	25	27	3
Contra maestros y capataces no agrarios	15	4	10	1	3	3	-	2	2	-	3	-
Operarios cualificados y especialistas no agrarios	157	51	101	5	26	25	1	20	18	2	61	2
Operarios sin cualificación	45	12	32	1	10	9	1	10	7	3	9	-
Profesionales de las Fuerzas Armadas	11	2	9	-	3	3	-	-	-	-	2	-
Parados que buscan empleo por primera vez	2	2	-	-	-	-	-	13	11	2	-	-
Personas económicamente activos no clasificadas	12	2	9	1	1	1	-	21	16	5	5	-
Inactivos no dependientes	51	2	14	35	58	54	4	79	74	5	106	3
Inactivos dependientes	8	1	5	2	9	9	-	251	225	26	25	2
Otros inactivos	10	3	6	1	5	4	1	255	235	20	24	3
Servicio Militar	-	-	-	-	-	-	-	-	-	-	-	-
No procede (Traseúntes)	6	2	3	1	-	-	-	10	9	1	14	-

14[8206]

Hogares clasificados por tipo de hogar (en relación con el número, tipo de núcleo y edad de la persona de referencia), según régimen de tenencia de la vivienda y condición socioeconómica de la persona de referencia, para cada zona metropolitana de residencia en 1991.

MUNICIPIOS NO METROPOLITANOS

Tipo de hogar (en relación con el número y edad de la persona de referencia)											
Hogares con un núcleo										Hogares con dos núcleos	Hogares con más de dos núcleos
Matrimonio o pareja con hijos				Padre solo con hijos			Madre sola con hijos				
Con otras personas				Total	Sin otras personas	Con otras personas	Total	Sin otras personas	Con otras personas		
Total	Con la PNR de menos de 35 años	Con la PNR entre 35 y 59 años	Con la PNR de 60 y más años								

NUMERO DE VIVIENDAS EN EL EDIFICIO
CONDICION SOCIOECONOMICA DE LA
PERSONA DE REFERENCIA

OTROS	204	20	146	38	77	67	10	218	183	35	99	6
Empresarios agrarios con asalariados	-	-	-	-	-	-	-	-	-	-	1	-
Empresarios agrarios sin asalariados	11	-	6	5	2	2	-	-	-	-	4	-
Miembros de cooperativas agrarias	-	-	-	-	-	-	-	-	-	-	-	-
Directores y jefes de empresas de explotaciones agrarias	-	-	-	-	-	-	-	-	-	-	-	-
Resto de trabajadores agrarios	7	1	5	1	9	9	-	3	3	-	2	-
Profesionales y técnicos por cuenta propia	-	-	-	-	-	-	-	3	2	1	1	-
Empresarios no agrarios con asalariados	12	-	12	-	2	1	1	3	3	-	4	1
Empresarios no agrarios sin asalariados	24	4	19	1	2	1	1	3	3	-	9	1
Miembros de cooperativas no agrarias	1	-	1	-	1	1	-	-	-	-	1	-
Directores y gerentes	4	1	3	-	1	1	-	-	-	-	-	-
Profesionales y técnicos por cuenta ajena	16	1	15	-	6	6	-	8	7	1	-	-
Jefes de departamentos administrativos y comerciales	1	-	1	-	2	2	-	2	1	1	-	-
Resto de personal administrativo	7	-	6	1	3	3	-	10	8	2	4	-
Resto de personal de servicio	10	2	7	1	1	1	-	27	25	2	8	-
Contramaestres y capataces no agrarios	4	-	4	-	-	-	-	-	-	-	1	-
Operarios cualificados y especialistas no agrarios	54	7	44	3	10	6	4	8	7	1	12	-
Operarios sin cualificación	11	3	7	1	4	4	-	-	-	-	3	-
Profesionales de las Fuerzas Armadas	3	-	3	-	-	-	-	-	-	-	-	-
Parados que buscan empleo por primera vez	-	-	-	-	-	-	-	3	3	-	-	-
Personas económicamente activos no clasificadas	3	-	3	-	1	1	-	2	2	-	2	-
Inactivos no dependientes	28	-	6	22	28	26	2	12	10	2	36	3
Inactivos dependientes	2	1	-	1	3	1	2	50	42	8	3	-
Otros inactivos	3	-	2	1	1	1	-	80	66	14	4	1
Servicio Militar	-	-	-	-	-	-	-	-	-	-	-	-
No procede (Traseúntes)	3	-	2	1	1	1	-	4	1	3	4	-

15[8207]

Hogares clasificados por tipo de hogar (en relación con el número, tipo de núcleo y edad de la persona de referencia), según tipo de instalaciones de la vivienda y condición socioeconómica de la persona de referencia, para cada zona metropolitana de residencia de 1991.

TOTAL COMUNIDAD

Total	Tipo de hogar (en relación con el número, tipo de núcleo y edad de la persona de referencia)											
	Hogares sin núcleos								Hogares con un núcleo			
	Total	Unipersonales			Pluripersonales				Total	Matr. o pareja sin hijos		
		Total	De menos de 35 años	De 35 a 59 años	De 60 y más años	Total	Emparentados	Emparentados y no emparentados		Total	S/otras per.	

TIPO DE INSTALACIONES DE LA VIVIENDA
CONDICION SOCIOECONOMICA DE LA
PERSONA DE REFERENCIA

TOTAL

Total	1.534.362	256.757	204.040	30.606	55.266	118.168	52.717	35.417	17.300	1.239.682	258.134	236.165
Empresarios agrarios con asalariados	955	73	53	7	38	8	20	10	10	848	97	80
Empresarios agrarios sin asalariados	2.714	215	164	15	89	60	51	38	13	2.421	346	317
Miembros de cooperativas agrarias	131	7	5	1	4	-	2	-	2	121	21	18
Directores y jefes de empresas de explotaciones agrarias	196	17	13	3	6	4	4	1	3	171	25	20
Resto de trabajadores agrarios	7.748	528	407	102	210	95	121	84	37	6.980	1.289	1.161
Profesionales y técnicos por cuenta propia	19.058	2.863	2.370	694	1.435	241	493	246	247	15.977	2.702	2.468
Empresarios no agrarios con asalariados	49.510	2.646	2.184	514	1.313	357	462	256	206	46.001	4.879	4.344
Empresarios no agrarios sin asalariados	73.069	4.024	3.282	774	1.889	619	742	510	232	67.743	8.356	7.526
Miembros de cooperativas no agrarias	5.900	377	269	96	158	15	108	62	46	5.463	575	530
Directores y gerentes	39.468	2.705	2.299	705	1.456	138	406	204	202	36.350	4.612	4.224
Profesionales y técnicos por cuenta ajena	123.982	22.551	17.335	6.146	10.084	1.105	5.216	2.789	2.427	100.627	17.951	16.583
Jefes de departamentos administrativos y comerciales	50.698	5.117	4.263	1.269	2.630	364	854	458	396	45.133	6.123	5.595
Resto de personal administrativo	197.534	26.505	20.832	7.142	12.017	1.673	5.673	3.689	1.984	169.192	26.268	23.977
Resto de personal de servicio	102.046	14.343	11.293	2.829	5.888	2.576	3.050	2.002	1.048	85.621	12.647	11.353
Contra maestres y capataces no agrarios	21.350	491	399	116	222	61	92	63	29	20.527	2.409	2.191
Operarios cualificados y especialistas no agrarios	265.129	11.345	9.089	2.902	5.328	859	2.256	1.553	703	249.397	32.459	29.418
Operarios sin cualificación	23.630	1.640	1.264	344	763	157	376	263	113	21.374	3.556	3.161
Profesionales de las Fuerzas Armadas	18.353	652	518	261	208	49	134	67	67	17.459	2.120	1.939
Parados que buscan empleo por primera vez	3.621	1.266	823	559	199	65	443	273	170	2.267	460	389
Personas económicamente activos no clasificadas	17.231	2.449	1.814	497	969	348	635	347	288	14.332	2.252	2.022
Inactivos no dependientes	315.652	67.018	54.169	88	2.436	51.645	12.849	10.552	2.297	232.761	117.530	108.728
Inactivos dependientes	62.059	21.860	15.667	2.055	2.969	10.643	6.193	4.459	1.734	37.840	3.350	2.948
Otros inactivos	107.955	57.010	49.881	251	3.441	46.189	7.129	5.543	1.586	47.584	3.583	3.133
Servicio Militar	468	186	116	115	1	-	70	46	24	281	129	111
No procede (Traseúntes)	25.905	10.869	5.531	3.121	1.513	897	5.338	1.902	3.436	13.212	4.395	3.929

SIN INSTALACIONES BASICAS

Total	20.562	6.599	5.783	627	1.112	4.044	816	603	213	13.368	3.349	3.028
Empresarios agrarios con asalariados	12	-	-	-	-	-	-	-	-	12	1	1
Empresarios agrarios sin asalariados	90	31	27	2	11	14	4	4	-	56	10	8
Directores y jefes de empresas de explotaciones agrarias	3	-	-	-	-	-	-	-	-	3	2	2
Resto de trabajadores agrarios	232	42	37	5	19	13	5	4	1	182	38	32
Profesionales y técnicos por cuenta propia	108	36	32	6	22	4	4	2	2	72	20	19
Empresarios no agrarios con asalariados	311	41	36	12	21	3	5	5	-	263	38	35
Empresarios no agrarios sin asalariados	874	106	86	24	48	14	20	18	2	737	113	100
Miembros de cooperativas no agrarias	54	9	7	3	3	1	2	1	1	44	7	6
Directores y gerentes	169	29	26	9	17	-	3	3	-	140	21	20
Profesionales y técnicos por cuenta ajena	637	216	173	70	90	13	43	18	25	414	88	76
Jefes de departamentos administrativos y comerciales	254	52	45	24	16	5	7	5	2	202	33	27
Resto de personal administrativo	1.462	309	256	107	127	22	53	30	23	1.126	188	164
Resto de personal de servicio	1.627	447	374	92	189	93	73	53	20	1.131	149	126
Contra maestres y capataces no agrarios	149	8	6	4	-	2	2	1	1	138	17	13
Operarios cualificados y especialistas no agrarios	2.990	357	319	91	197	31	38	22	16	2.560	379	331
Operarios sin cualificación	688	105	82	19	49	14	23	17	6	559	91	76
Profesionales de las Fuerzas Armadas	77	3	2	2	-	-	1	-	1	74	8	6
Parados que buscan empleo por primera vez	178	36	26	17	9	-	10	6	4	132	18	16
Personas económicamente activos no clasificadas	589	78	65	18	34	13	13	11	2	494	60	55
Inactivos no dependientes	5.893	2.287	2.062	5	89	1.968	225	182	43	3.389	1.861	1.737
Inactivos dependientes	1.209	496	390	47	71	272	106	91	15	661	63	58
Otros inactivos	2.638	1.757	1.629	12	73	1.544	128	109	19	827	94	78
Servicio Militar	17	7	6	6	-	-	1	-	1	10	3	2
No procede (Traseúntes)	301	147	97	52	27	18	50	21	29	142	47	40

15[8207]

Hogares clasificados por tipo de hogar (en relación con el número, tipo de núcleo y edad de la persona de referencia), según tipo de instalaciones de la vivienda y condición socioeconómica de la persona de referencia, para cada zona metropolitana de residencia de 1991.

TOTAL COMUNIDAD

Total	Tipo de hogar (en relación con el número, tipo de núcleo y edad de la persona de referencia)									
	Hogares sin núcleos							Hogares con un núcleo		
	Total	Unipersonales			Pluripersonales			Total	Matr. o pareja sin hijos	
		Total	De menos de 35 años	De 35 a 59 años	De 60 y más años	Total	Emparentados		Emparentados y no emparentados	Total

TIPO DE INSTALACIONES DE LA VIVIENDA
CONDICION SOCIOECONOMICA DE LA
PERSONA DE REFERENCIA

CON INSTALACIONES BASICAS, SIN BAÑO

Total	25.247	13.007	11.264	440	1.290	9.534	1.743	1.470	273	11.773	4.713	4.329
Empresarios agrarios con asalariados	4	2	2	-	2	-	-	-	-	2	-	-
Empresarios agrarios sin asalariados	42	15	9	-	5	4	6	5	1	27	7	7
Miembros de cooperativas agrarias	5	-	-	-	-	-	-	-	-	5	-	-
Directoras y jefes de empresas de explotaciones agrarias	1	-	-	-	-	-	-	-	-	1	-	-
Resto de trabajadores agrarios	133	30	24	1	15	8	6	4	2	98	20	17
Profesionales y técnicos por cuenta propia	74	40	36	6	24	6	4	1	3	32	6	4
Empresarios no agrarios con asalariados	194	68	57	12	35	10	11	6	5	121	27	22
Empresarios no agrarios sin asalariados	546	147	133	11	76	46	14	9	5	386	87	77
Miembros de cooperativas no agrarias	17	3	3	1	1	1	-	-	-	14	6	5
Directores y gerentes	51	15	12	7	4	1	3	2	1	36	8	7
Profesionales y técnicos por cuenta ajena	354	173	147	65	66	16	26	16	10	179	43	35
Jefes de departamentos administrativos y comerciales	149	57	51	14	28	9	6	5	1	88	17	15
Resto de personal administrativo	1.096	443	367	93	204	70	76	62	14	633	126	100
Resto de personal de servicio	1.476	528	452	53	221	178	76	50	26	903	137	116
Contraatastres y capataces no agrarios	54	6	6	1	5	-	-	-	-	46	7	7
Operarios cualificados y especialistas no agrarios	1.800	310	271	58	169	44	39	29	10	1.442	286	249
Operarios sin cualificación	366	74	67	8	44	15	7	3	4	281	56	42
Profesionales de las Fuerzas Armadas	27	6	6	1	4	1	-	-	-	21	1	-
Parados que buscan empleo por primera vez	69	29	26	15	9	2	3	3	-	38	7	5
Personas económicamente activos no clasificadas	211	66	57	7	27	23	9	7	2	138	33	29
Inactivos no dependientes	11.251	5.516	4.706	8	150	4.548	810	708	102	5.537	3.637	3.417
Inactivos dependientes	1.603	928	739	32	82	625	189	171	18	631	62	56
Otros inactivos	5.508	4.431	4.003	9	94	3.900	428	373	55	1.026	102	87
Servicio Militar	4	3	2	2	-	-	1	1	-	1	-	-
No procede (Traseúntes)	212	117	88	36	25	27	29	15	14	87	38	32

CON INSTALACIONES BASICAS, CON BAÑO,
SIN AGUA CALIENTE

Total	180.508	38.664	30.797	2.728	7.373	20.696	7.867	5.868	1.999	137.622	33.832	30.796
Empresarios agrarios con asalariados	52	8	5	-	3	2	3	3	-	43	4	4
Empresarios agrarios sin asalariados	164	22	15	2	6	7	7	4	3	136	24	23
Miembros de cooperativas agrarias	12	-	-	-	-	-	-	-	-	12	4	3
Directoras y jefes de empresas de explotación agraria	9	1	1	1	-	-	-	-	-	8	-	-
Resto de trabajadores agrarios	761	64	50	12	21	17	14	9	5	667	147	134
Profesionales y técnicos por cuenta propia	1.049	258	213	55	117	41	45	27	18	779	169	151
Empresarios no agrarios con asalariados	3.328	262	217	40	140	37	45	28	17	3.008	386	332
Empresarios no agrarios sin asalariados	7.284	519	423	72	240	111	96	75	21	6.645	880	770
Miembros de cooperativas no agrarias	523	41	24	4	16	4	17	14	3	478	54	51
Directores y gerentes	1.632	175	139	38	88	13	36	22	14	1.439	203	180
Profesionales y técnicos por cuenta ajena	8.246	2.174	1.674	445	1.052	177	500	302	198	6.009	1.097	983
Jefes de departamentos administrativos y comerciales	4.223	561	461	101	297	63	100	55	45	3.605	525	463
Resto de personal administrativo	22.939	3.640	2.844	689	1.806	349	796	563	233	19.063	2.857	2.529
Resto de personal de servicio	12.803	2.260	1.759	317	996	446	501	361	140	10.322	1.607	1.420
Contraatastres y capataces no agrarios	2.109	63	50	7	27	16	13	9	4	2.010	286	252
Operarios cualificados y especialistas no agrarios	30.288	1.564	1.265	308	801	156	299	212	87	28.283	3.726	3.322
Operarios sin cualificación	2.875	196	145	27	102	16	51	39	12	2.617	461	401
Profesionales de las Fuerzas Armadas	2.072	76	60	24	29	7	16	10	6	1.958	235	218
Parados que buscan empleo por primera vez	413	143	91	52	27	12	52	32	20	261	47	36
Personas económicamente activos no clasificadas	1.976	314	243	51	138	54	71	40	31	1.611	263	237
Inactivos no dependientes	50.196	12.192	9.668	6	388	9.274	2.524	2.100	424	36.072	19.498	18.113
Inactivos dependientes	8.605	3.539	2.629	196	418	2.015	910	721	189	4.798	458	394
Otros inactivos	16.647	9.556	8.272	26	506	7.740	1.284	1.033	251	6.689	529	459
Servicio Militar	34	14	9	9	-	-	5	5	-	20	9	7
No procede (Traseúntes)	2.268	1.022	540	246	155	139	482	204	278	1.089	363	314

15[8207]

Hogares clasificados por tipo de hogar (en relación con el número, tipo de núcleo y edad de la persona de referencia), según tipo de instalaciones de la vivienda y condición socioeconómica de la persona de referencia, para cada zona metropolitana de residencia de 1991.

TOTAL COMUNIDAD

Total	Tipo de hogar (en relación con el número, tipo de núcleo y edad de la persona de referencia)										
	Hogares sin núcleos							Hogares con un núcleo			
	Total	Unipersonales			Pluripersonales			Total	Matr. o pareja sin hijos		
		Total	De menos de 35 años	De 35 a 59 años	De 60 y más años	Total	Emparentados		Emparentados y no emparentados	Total	S/otras per.

TIPO DE INSTALACIONES DE LA VIVIENDA
CONDICION SOCIOECONOMICA DE LA
PERSONA DE REFERENCIA

CON INSTALACIONES BASICAS, BAÑO,
AGUA CALIENTE, SIN CALEFACCION

Total	558.668	97.743	78.728	12.845	18.293	47.590	19.015	12.700	6.315	445.688	103.481	95.026
Empresarios agrarios con asalariados	207	12	7	-	7	-	5	4	1	187	23	20
Empresarios agrarios sin asalariados	1.373	89	75	5	43	27	14	13	1	1.244	182	166
Miembros de cooperativas agrarias	60	4	4	1	3	-	-	-	-	55	6	5
Directores y jefes de empresas de explotaciones agrarias	57	8	5	2	2	1	3	-	3	48	3	3
Resto de trabajadores agrarios	4.165	273	207	65	103	39	66	44	22	3.770	724	652
Profesionales y técnicos por cuenta propia	2.485	656	543	215	291	37	113	52	61	1.807	459	422
Empresarios no agrarios con asalariados	11.607	775	646	171	367	108	129	75	54	10.588	1.275	1.138
Empresarios no agrarios sin asalariados	28.718	1.625	1.326	347	725	254	299	201	98	26.550	3.391	3.059
Miembros de cooperativas no agrarias	2.054	139	104	43	58	3	35	16	19	1.891	225	208
Directores y gerentes	3.966	504	406	178	209	19	98	47	51	3.421	551	506
Profesionales y técnicos por cuenta ajena	22.867	6.498	4.895	2.246	2.396	253	1.603	836	767	16.202	4.110	3.760
Jefes de departamentos administrativos y comerciales	9.874	1.348	1.096	457	570	69	252	127	125	8.420	1.445	1.306
Resto de personal administrativo	61.743	9.222	7.136	3.119	3.541	476	2.086	1.302	784	51.810	9.225	8.376
Resto de personal de servicio	44.362	6.880	5.384	1.479	2.670	1.235	1.496	970	526	36.502	5.464	4.871
Contramaestres y capataces no agrarios	7.534	189	158	53	78	27	31	20	11	7.198	880	802
Operarios cualificados y especialistas no agrarios	125.047	5.445	4.295	1.479	2.422	394	1.150	780	370	117.401	15.794	14.291
Operarios sin cualificación	12.688	869	668	182	404	82	201	139	62	11.493	1.998	1.798
Profesionales de las Fuerzas Armadas	3.545	204	149	97	43	9	55	21	34	3.303	531	479
Parados que buscan empleo por primera vez	1.348	481	304	228	56	20	177	108	69	833	200	170
Personas económicamente activas no clasificadas	6.064	849	639	204	319	116	210	120	90	5.031	832	747
Inactivos no dependientes	133.164	25.977	21.643	42	1.034	20.567	4.334	3.699	635	100.750	51.883	48.431
Inactivos dependientes	21.199	7.102	5.169	720	900	3.549	1.933	1.381	552	13.155	1.211	1.071
Otros inactivos	44.998	24.110	21.672	95	1.578	19.999	2.438	2.006	432	19.526	1.269	1.120
Servicio Militar	185	75	41	41	-	-	34	21	13	109	54	43
No procede (Traseúntes)	9.358	4.409	2.156	1.376	474	306	2.253	718	1.535	4.394	1.746	1.582

CON INSTALACIONES BASICAS, BAÑO,
AGUA CALIENTE, CALEFACCION,
SIN REFRIGERACION

Total	680.748	91.445	70.394	11.880	24.385	34.129	21.051	13.519	7.532	573.554	102.850	93.887
Empresarios agrarios con asalariados	603	40	32	6	21	5	8	3	5	540	63	50
Empresarios agrarios sin asalariados	962	56	37	5	24	8	19	12	7	881	113	106
Miembros de cooperativas agrarias	49	3	1	-	1	-	2	-	2	45	8	7
Directores y jefes de empresas de explotaciones agrarias	111	8	7	-	4	3	1	1	-	98	18	14
Resto de trabajadores agrarios	2.229	104	76	15	44	17	28	21	7	2.055	330	302
Profesionales y técnicos por cuenta propia	13.208	1.525	1.267	330	809	128	258	133	125	11.534	1.752	1.596
Empresarios no agrarios con asalariados	29.494	1.254	1.020	223	628	169	234	129	105	27.783	2.720	2.420
Empresarios no agrarios sin asalariados	32.323	1.463	1.185	272	732	181	278	185	93	30.315	3.542	3.203
Miembros de cooperativas no agrarias	2.863	153	107	36	67	4	46	25	21	2.681	257	236
Directores y gerentes	29.202	1.569	1.357	356	916	85	212	103	109	27.336	3.221	2.948
Profesionales y técnicos por cuenta ajena	82.638	11.829	9.133	2.795	5.737	601	2.696	1.435	1.261	70.298	11.051	10.272
Jefes de departamentos administrativos y comerciales	33.172	2.695	2.267	556	1.517	194	428	233	195	30.220	3.679	3.385
Resto de personal administrativo	100.974	11.669	9.255	2.724	5.815	716	2.414	1.574	840	88.531	12.513	11.527
Resto de personal de servicio	37.955	3.876	3.054	782	1.681	591	822	525	297	33.382	4.832	4.387
Contramaestres y capataces no agrarios	10.539	212	169	47	108	14	43	32	11	10.194	1.111	1.012
Operarios cualificados y especialistas no agrarios	94.979	3.350	2.696	866	1.609	221	654	457	197	90.168	11.067	10.108
Operarios sin cualificación	6.299	360	276	93	156	27	84	57	27	5.768	861	766
Profesionales de las Fuerzas Armadas	11.776	328	269	121	118	30	59	34	25	11.288	1.241	1.136
Parados que buscan empleo por primera vez	1.434	495	331	213	88	30	164	97	67	910	165	144
Personas económicamente activas no clasificadas	7.424	989	698	186	387	125	291	152	139	6.263	925	835
Inactivos no dependientes	108.024	19.842	15.175	25	716	14.434	4.667	3.662	1.005	81.637	38.476	35.095
Inactivos dependientes	26.706	8.883	6.141	894	1.360	3.887	2.742	1.907	835	16.890	1.436	1.269
Otros inactivos	35.350	16.165	13.475	90	1.104	12.281	2.690	1.919	771	17.876	1.449	1.274
Servicio Militar	188	73	50	49	1	-	23	16	7	115	54	50
No procede (Traseúntes)	12.246	4.504	2.316	1.196	742	378	2.188	807	1.381	6.746	1.966	1.747

15[8207]

Hogares clasificados por tipo de hogar (en relación con el número, tipo de núcleo y edad de la persona de referencia), según tipo de instalaciones de la vivienda y condición socioeconómica de la persona de referencia, para cada zona metropolitana de residencia de 1991.

TOTAL COMUNIDAD

Total	Tipo de hogar (en relación con el número, tipo de núcleo y edad de la persona de referencia)									
	Hogares sin núcleos							Hogares con un núcleo		
	Total	Unipersonales			Pluripersonales			Total	Matr. o pareja sin hijos	
		Total	De menos de 35 años	De 35 a 59 años	De 60 y más años	Total	Emparentados		Emparentados y no emparentados	Total

TIPO DE INSTALACIONES DE LA VIVIENDA
CONDICION SOCIOECONOMICA DE LA
PERSONA DE REFERENCIA

CON INSTALACIONES BASICAS, BAÑO,
AGUA CALIENTE, CALEFACCION Y
REFRIGERACION

Total	68.629	9.299	7.074	2.086	2.813	2.175	2.225	1.257	968	57.677	9.909	9.099
Empresarios agrarios con asalariados	77	11	7	1	5	1	4	-	4	64	6	5
Empresarios agrarios sin asalariados	83	2	1	1	-	-	1	-	1	77	10	7
Miembros de cooperativas agrarias	5	-	-	-	-	-	-	-	-	4	3	3
Directores y jefes de empresas de explotación agraria	15	-	-	-	-	-	-	-	-	13	2	1
Resto de trabajadores agrarios	228	15	13	4	8	1	2	2	-	208	30	24
Profesionales y técnicos por cuenta propia	2.134	348	279	82	172	25	69	31	38	1.753	296	276
Empresarios no agrarios con asalariados	4.576	246	208	56	122	30	38	13	25	4.238	433	397
Empresarios no agrarios sin asalariados	3.324	164	129	48	68	13	35	22	13	3.110	343	317
Miembros de cooperativas no agrarias	389	32	24	9	13	2	8	6	2	355	26	24
Directores y gerentes	4.448	413	359	117	222	20	54	27	27	3.978	608	563
Profesionales y técnicos por cuenta ajena	9.240	1.661	1.313	525	743	45	348	182	166	7.525	1.562	1.457
Jefes de departamentos administrativos y comerciales	3.026	404	343	117	202	24	61	33	28	2.598	424	399
Resto de personal administrativo	9.320	1.222	974	410	524	40	248	158	90	8.029	1.359	1.281
Resto de personal de servicio	3.823	352	270	106	131	33	82	43	39	3.381	458	433
Contraatarestres y capataces no agrarios	965	13	10	4	4	2	3	1	2	941	108	105
Operarios cualificados y especialistas no agrarios	10.025	319	243	100	130	13	76	53	23	9.543	1.207	1.119
Operarios sin cualificación	714	36	26	15	8	3	10	8	2	656	89	78
Profesionales de las Fuerzas Armadas	856	35	32	16	14	2	3	2	1	815	104	100
Parados que buscan empleo por primera vez	179	82	45	34	10	1	37	27	10	93	23	18
Personas económicamente activos no clasificadas	967	153	112	31	64	17	41	17	24	795	139	119
Inactivos no dependientes	7.124	1.204	915	2	59	854	289	201	88	5.376	2.175	1.935
Inactivos dependientes	2.737	912	599	166	138	295	313	188	125	1.705	120	100
Otros inactivos	2.814	991	830	19	86	725	161	103	58	1.640	140	115
Servicio Militar	40	14	8	8	-	-	6	3	3	26	9	9
No procede (Traseúntes)	1.520	670	334	215	90	29	336	137	199	754	235	214

15[8207]

Hogares clasificados por tipo de hogar (en relación con el número, tipo de núcleo y edad de la persona de referencia), según tipo de instalaciones de la vivienda y condición socioeconómica de la persona de referencia, para cada zona metropolitana de residencia de 1991.

TOTAL COMUNIDAD

Tipo de hogar (en relación con el número, tipo de núcleo y edad de la persona de referencia)											
Hogares con un núcleo											
Matrimonio o pareja sin hijos						Matrimonio o pareja con hijos					
Sin otras personas			Con otras personas			Total			Sin otras personas		
Con la PNR de menos de 35 años	Con la PNR entre 35 y 59 años	Con la PNR de 60 y más años	Total	Con la PNR de menos de 35 años	Con la PNR entre 35 y 59 años	Con la PNR de 60 y más años	Total	Total	Con la PNR de menos de 35 años	Con la PNR entre 35 y 59 años	Con la PNR de 60 y más años

TIPO DE INSTALACIONES DE LA VIVIENDA
CONDICION SOCIOECONOMICA DE LA
PERSONA DE REFERENCIA

TOTAL

	60.384	47.902	127.879	21.969	4.157	6.635	11.177	842.729	763.520	139.214	510.776	113.530
Total	60.384	47.902	127.879	21.969	4.157	6.635	11.177	842.729	763.520	139.214	510.776	113.530
Empresarios agrarios con asalariados	13	28	39	17	2	6	9	710	624	53	457	114
Empresarios agrarios sin asalariados	55	105	157	29	1	16	12	2.006	1.759	173	1.269	317
Miembros de cooperativas agrarias	12	5	1	3	-	-	3	98	89	26	54	9
Directores y jefes de empresas de explotaciones agrarias	6	6	8	5	2	2	1	141	120	22	86	12
Resto de trabajadores agrarios	266	422	473	128	29	60	39	5.474	4.956	812	3.375	769
Profesionales y técnicos por cuenta propia	1.092	1.019	357	234	53	116	65	12.378	10.965	1.684	8.275	1.006
Empresarios no agrarios con asalariados	1.506	1.770	1.068	535	93	271	171	39.396	35.551	5.604	27.543	2.404
Empresarios no agrarios sin asalariados	2.831	2.972	1.723	830	170	463	197	56.849	51.601	9.245	38.670	3.686
Miembros de cooperativas no agrarias	288	187	55	45	14	24	7	4.690	4.248	833	3.260	155
Directores y gerentes	1.753	1.985	486	388	83	226	79	30.730	27.648	3.700	22.474	1.474
Profesionales y técnicos por cuenta ajena	10.138	5.456	989	1.368	578	612	178	75.577	68.439	13.361	51.709	3.369
Jefes de departamentos administrativos y comerciales	2.543	2.422	630	528	132	300	96	37.027	33.490	5.503	26.127	1.860
Resto de personal administrativo	13.604	7.604	2.769	2.291	824	1.108	359	128.370	116.602	28.298	82.258	6.046
Resto de personal de servicio	5.292	3.529	2.532	1.294	515	512	267	58.474	52.777	14.585	34.158	4.034
Contramaestres y capataces no agrarios	724	956	511	218	34	123	61	17.848	16.199	2.115	13.071	1.013
Operarios cualificados y especialistas no agrarios	13.880	11.237	4.301	3.041	919	1.631	491	212.131	192.537	40.635	143.630	8.272
Operarios sin cualificación	1.213	1.201	747	395	127	197	71	17.034	15.289	3.458	10.598	1.233
Profesionales de las Fuerzas Armadas	1.179	500	260	181	80	69	32	15.110	13.852	3.477	9.496	879
Parados que buscan empleo por primera vez	268	84	37	71	44	19	8	1.037	901	370	489	42
Personas económicamente activos no clasificadas	779	779	464	230	62	111	57	10.490	9.456	2.073	6.567	816
Inactivos no dependientes	126	3.402	105.200	8.802	12	455	8.335	94.098	85.838	261	14.728	70.849
Inactivos dependientes	673	835	1.440	402	98	118	186	9.369	8.374	1.017	5.759	1.598
Otros inactivos	169	579	2.385	450	34	83	333	6.976	6.195	396	3.659	2.140
Servicio Militar	104	7	-	18	17	1	-	146	137	95	42	-
No procede (Traseúntes)	1.870	812	1.247	466	234	112	120	6.570	5.873	1.418	3.022	1.433

SIN INSTALACIONES BASICAS

	555	505	1.968	321	68	92	161	7.799	7.098	1.867	3.991	1.240
Total	555	505	1.968	321	68	92	161	7.799	7.098	1.867	3.991	1.240
Empresarios agrarios con asalariados	-	-	1	-	-	-	-	11	10	1	9	-
Empresarios agrarios sin asalariados	1	2	5	2	-	1	1	45	36	5	21	10
Directores y jefes de empresas de explotaciones agrarias	1	-	1	-	-	-	-	1	1	-	1	-
Resto de trabajadores agrarios	5	17	10	6	3	2	1	139	129	29	84	16
Profesionales y técnicos por cuenta propia	13	5	1	1	1	-	-	47	43	5	35	3
Empresarios no agrarios con asalariados	11	14	10	3	-	3	-	215	197	48	138	11
Empresarios no agrarios sin asalariados	40	39	21	13	1	8	4	582	528	184	299	45
Miembros de cooperativas no agrarias	4	-	2	1	-	-	1	33	26	8	18	-
Directores y gerentes	9	10	1	1	-	1	-	113	105	13	85	7
Profesionales y técnicos por cuenta ajena	48	23	5	12	5	6	1	277	253	52	194	7
Jefes de departamentos administrativos y comerciales	12	13	2	6	2	3	1	161	145	23	111	11
Resto de personal administrativo	97	44	23	24	11	11	2	824	754	287	424	43
Resto de personal de servicio	48	44	34	23	10	9	4	575	519	165	305	49
Contramaestres y capataces no agrarios	3	7	3	4	2	1	1	119	103	17	83	3
Operarios cualificados y especialistas no agrarios	144	133	54	48	19	22	7	2.097	1.905	536	1.264	105
Operarios sin cualificación	34	25	17	15	5	8	2	439	388	125	235	28
Profesionales de las Fuerzas Armadas	1	3	2	2	-	2	-	66	62	25	37	-
Parados que buscan empleo por primera vez	10	4	2	2	1	1	-	91	85	58	24	3
Personas económicamente activos no clasificadas	22	22	11	5	1	1	3	391	368	183	172	13
Inactivos no dependientes	6	58	1.673	124	-	11	113	1.139	1.055	6	236	813
Inactivos dependientes	17	19	22	5	4	-	1	187	168	33	113	22
Otros inactivos	10	12	56	16	-	1	15	178	162	47	79	36
Servicio Militar	2	-	-	1	1	-	-	6	6	6	-	-
No procede (Traseúntes)	17	11	12	7	2	1	4	63	50	11	24	15

15[8207]

Hogares clasificados por tipo de hogar (en relación con el número, tipo de núcleo y edad de la persona de referencia), según tipo de instalaciones de la vivienda y condición socioeconómica de la persona de referencia, para cada zona metropolitana de residencia de 1991.

TOTAL COMUNIDAD

Tipo de hogar (en relación con el número, tipo de núcleo y edad de la persona de referencia)												
Hogares con un núcleo												
Matrimonio o pareja sin hijos						Matrimonio o pareja con hijos						
Sin otras personas			Con otras personas			Total	Sin otras personas			Con otras personas		
Con la PNR de menos de 35 años	Con la PNR entre 35 y 59 años	Con la PNR de 60 y más años	Total	Con la PNR de menos de 35 años	Con la PNR entre 35 y 59 años		Con la PNR de 60 y más años	Total	Con la PNR de menos de 35 años	Con la PNR entre 35 y 59 años	Con la PNR de 60 y más años	

TIPO DE INSTALACIONES DE LA VIVIENDA
CONDICION SOCIOECONOMICA DE LA
PERSONA DE REFERENCIA

CON INSTALACIONES BASICAS, SIN BAÑO

Total	166	439	3.724	384	34	90	260	4.332	3.774	520	1.916	1.338
Empresarios agrarios con asalariados	-	-	-	-	-	-	-	2	2	-	2	-
Empresarios agrarios sin asalariados	1	2	4	-	-	-	-	20	14	2	8	4
Miembros de cooperativas agrarias	-	-	-	-	-	-	-	5	5	-	3	2
Directores y jefes de empresas de explotaciones agrarias	-	-	-	-	-	-	-	1	1	-	-	1
Resto de trabajadores agrarios	2	5	10	3	1	1	1	74	68	7	46	15
Profesionales y técnicos por cuenta propia	2	1	1	2	-	2	-	23	22	3	16	3
Empresarios no agrarios con asalariados	4	9	9	5	-	3	2	82	72	12	47	13
Empresarios no agrarios sin asalariados	15	34	28	10	-	8	2	273	237	50	146	41
Miembros de cooperativas no agrarias	1	2	2	1	-	1	-	7	5	1	3	1
Directores y gerentes	2	4	1	1	1	-	-	26	24	4	19	1
Profesionales y técnicos por cuenta ajena	19	14	2	8	5	2	1	106	90	17	62	11
Jefes de departamentos administrativos y comerciales	3	9	3	2	-	-	2	61	50	4	40	6
Resto de personal administrativo	29	37	34	26	8	15	3	404	328	52	217	59
Resto de personal de servicio	16	47	53	21	3	13	5	412	351	75	227	49
Contra maestres y capataces no agrarios	-	5	2	-	-	-	-	37	32	3	27	2
Operarios cualificados y especialistas no agrarios	37	140	72	37	10	21	6	1.083	932	193	647	92
Operarios sin cualificación	9	20	13	14	3	6	5	210	189	49	122	18
Profesionales de las Fuerzas Armadas	-	-	-	1	-	-	1	18	18	1	14	3
Parados que buscan empleo por primera vez	3	2	-	2	1	-	1	23	21	10	11	-
Personas económicamente activos no clasificadas	7	14	8	4	1	2	1	80	66	21	41	4
Inactivos no dependientes	3	64	3.350	220	-	10	210	1.206	1.095	1	142	952
Inactivos dependientes	3	13	40	6	-	2	4	88	74	7	45	22
Otros inactivos	-	12	75	15	-	1	14	59	52	4	16	32
Servicio Militar	-	-	-	-	-	-	-	1	1	1	-	-
No procede (Traseúntes)	10	5	17	6	1	3	2	31	25	3	15	7

CON INSTALACIONES BASICAS, CON BAÑO,
SIN AGUA CALIENTE

Total	4.338	5.521	20.937	3.036	388	899	1.749	86.016	77.418	9.612	52.049	15.757
Empresarios agrarios con asalariados	-	-	4	-	-	-	-	37	32	1	24	7
Empresarios agrarios sin asalariados	1	8	14	1	-	1	-	107	97	3	79	15
Miembros de cooperativas agrarias	3	-	-	1	-	-	1	8	8	3	5	-
Directores y jefes de empresas de explotaciones agrarias	-	-	-	-	-	-	-	7	7	2	5	-
Resto de trabajadores agrarios	15	63	56	13	3	6	4	498	451	57	322	72
Profesionales y técnicos por cuenta propia	46	55	50	18	4	7	7	558	491	53	369	69
Empresarios no agrarios con asalariados	95	131	106	54	11	26	17	2.478	2.220	307	1.742	171
Empresarios no agrarios sin asalariados	185	361	224	110	15	57	38	5.490	4.925	574	3.901	450
Miembros de cooperativas no agrarias	20	27	4	3	1	2	-	413	370	39	313	18
Directores y gerentes	56	84	40	23	7	11	5	1.184	1.066	124	842	100
Profesionales y técnicos por cuenta ajena	510	368	105	114	42	53	19	4.290	3.816	547	2.918	351
Jefes de departamentos administrativos y comerciales	145	213	105	62	11	41	10	2.897	2.577	292	2.047	238
Resto de personal administrativo	1.024	993	512	328	92	167	69	14.489	12.983	2.093	9.853	1.037
Resto de personal de servicio	503	518	399	187	59	81	47	7.014	6.275	1.325	4.416	534
Contra maestres y capataces no agrarios	43	121	88	34	4	20	10	1.703	1.534	115	1.292	127
Operarios cualificados y especialistas no agrarios	1.164	1.509	649	404	76	254	74	24.021	21.706	3.096	17.463	1.147
Operarios sin cualificación	127	178	96	60	13	37	10	2.064	1.830	305	1.401	124
Profesionales de las Fuerzas Armadas	91	79	48	17	8	5	4	1.699	1.519	234	1.148	137
Parados que buscan empleo por primera vez	24	9	3	11	5	6	-	112	96	28	64	4
Personas económicamente activos no clasificadas	70	104	63	26	4	18	4	1.163	1.030	168	742	120
Inactivos no dependientes	14	455	17.644	1.385	1	64	1.320	13.348	12.227	15	1.871	10.341
Inactivos dependientes	54	103	237	64	7	21	36	1.068	942	89	620	233
Otros inactivos	21	76	362	70	4	10	56	859	763	35	427	301
Servicio Militar	6	1	-	2	2	-	-	11	10	7	3	-
No procede (Traseúntes)	121	65	128	49	19	12	18	498	443	100	182	161

15[8207]

Hogares clasificados por tipo de hogar (en relación con el número, tipo de núcleo y edad de la persona de referencia), según tipo de instalaciones de la vivienda y condición socioeconómica de la persona de referencia, para cada zona metropolitana de residencia de 1991.

TOTAL COMUNIDAD

Tipo de hogar (en relación con el número, tipo de núcleo y edad de la persona de referencia)											
Hogares con un núcleo											
Matrimonio o pareja sin hijos						Matrimonio o pareja con hijos					
Sin otras personas			Con otras personas			Total			Sin otras personas		
Con la PNR de menos de 35 años	Con la PNR entre 35 y 59 años	Con la PNR de 60 y más años	Total	Con la PNR de menos de 35 años	Con la PNR entre 35 y 59 años	Con la PNR de 60 y más años	Total	Total	Con la PNR de menos de 35 años	Con la PNR entre 35 y 59 años	Con la PNR de 60 y más años

TIPO DE INSTALACIONES DE LA VIVIENDA
CONDICION SOCIOECONOMICA DE LA
PERSONA DE REFERENCIA

CON INSTALACIONES BASICAS, BAÑO,
AGUA CALIENTE, SIN CALEFACCION

Total	22.894	16.485	55.647	8.455	1.912	2.351	4.192	289.200	262.134	50.549	166.477	45.108
Empresarios agrarios con asalariados	4	9	7	3	1	2	-	160	146	21	108	17
Empresarios agrarios sin asalariados	31	55	80	16	-	6	10	1.026	902	82	638	182
Miembros de cooperativas agrarias	3	1	1	1	-	-	1	48	48	16	29	3
Directores y jefes de empresas de explotaciones agrarias	1	-	2	-	-	-	-	45	36	6	25	5
Resto de trabajadores agrarios	150	230	272	72	14	34	24	2.933	2.653	426	1.769	458
Profesionales y técnicos por cuenta propia	253	147	22	37	12	15	10	1.228	1.086	279	732	75
Empresarios no agrarios con asalariados	466	426	246	137	40	64	33	8.905	8.057	1.585	5.976	496
Empresarios no agrarios sin asalariados	1.184	1.113	762	332	76	190	66	22.192	20.098	3.659	14.904	1.535
Miembros de cooperativas no agrarias	122	62	24	17	8	7	2	1.592	1.463	294	1.114	55
Directores y gerentes	298	171	37	45	19	16	10	2.755	2.504	547	1.813	144
Profesionales y técnicos por cuenta ajena	2.724	866	170	350	216	106	28	10.612	9.610	2.785	6.379	446
Jefes de departamentos administrativos y comerciales	712	456	138	139	52	69	18	6.607	5.955	1.269	4.332	354
Resto de personal administrativo	5.003	2.291	1.082	849	375	342	132	38.418	34.693	9.201	23.302	2.190
Resto de personal de servicio	2.430	1.411	1.030	593	271	217	105	23.775	21.432	6.274	13.436	1.722
Contra maestres y capataces no agrarios	251	354	197	78	10	40	28	6.199	5.603	643	4.546	414
Operarios cualificados y especialistas no agrarios	6.557	5.453	2.281	1.503	487	763	253	99.302	90.041	18.657	67.061	4.323
Operarios sin cualificación	672	686	440	200	66	97	37	9.095	8.168	1.875	5.582	711
Profesionales de las Fuerzas Armadas	344	89	46	52	35	12	5	2.730	2.493	810	1.576	107
Parados que buscan empleo por primera vez	119	39	12	30	19	10	1	366	320	148	157	15
Personas económicamente activas no clasificadas	301	256	190	85	27	34	24	3.575	3.233	802	2.152	279
Inactivos no dependientes	53	1.644	46.734	3.452	7	212	3.233	40.201	36.906	135	6.947	29.824
Inactivos dependientes	285	253	533	140	47	43	50	2.952	2.647	317	1.787	543
Otros inactivos	58	208	854	149	16	36	97	2.480	2.240	143	1.332	765
Servicio Militar	41	2	-	11	11	-	-	52	48	36	12	-
No procede (Traseúntes)	832	263	487	164	103	36	25	1.952	1.752	539	768	445

CON INSTALACIONES BASICAS, BAÑO,
AGUA CALIENTE, CALEFACCION,
SIN REFRIGERACION

Total	28.201	22.630	43.056	8.963	1.530	2.945	4.488	413.482	375.209	67.406	261.397	46.406
Empresarios agrarios con asalariados	9	17	24	13	1	4	8	449	391	30	281	80
Empresarios agrarios sin asalariados	20	35	51	7	1	5	1	742	651	70	485	96
Miembros de cooperativas agrarias	4	3	-	1	-	-	1	36	27	7	16	4
Directores y jefes de empresas de explotaciones agrarias	3	6	5	4	1	2	1	76	65	12	48	5
Resto de trabajadores agrarios	80	100	122	28	6	15	7	1.660	1.503	266	1.045	192
Profesionales y técnicos por cuenta propia	670	680	246	156	32	84	40	9.158	8.132	1.149	6.233	750
Empresarios no agrarios con asalariados	767	1.032	621	300	37	158	105	24.102	21.803	3.153	17.182	1.468
Empresarios no agrarios sin asalariados	1.231	1.315	657	339	68	188	83	25.679	23.423	4.183	17.746	1.494
Miembros de cooperativas no agrarias	128	90	18	21	4	13	4	2.338	2.102	432	1.597	73
Directores y gerentes	1.156	1.439	353	273	49	168	56	23.394	21.070	2.567	17.419	1.084
Profesionales y técnicos por cuenta ajena	5.902	3.729	641	779	265	397	117	54.844	49.738	8.732	38.642	2.364
Jefes de departamentos administrativos y comerciales	1.446	1.578	361	294	55	175	64	25.267	22.895	3.484	18.237	1.174
Resto de personal administrativo	6.565	3.904	1.058	986	297	540	149	68.349	62.429	14.788	45.096	2.545
Resto de personal de servicio	2.043	1.382	962	445	160	181	104	24.291	22.022	5.952	14.537	1.533
Contra maestres y capataces no agrarios	371	434	207	99	16	61	22	8.971	8.184	1.190	6.562	432
Operarios cualificados y especialistas no agrarios	5.189	3.754	1.163	961	287	536	138	77.483	70.501	15.884	52.238	2.379
Operarios sin cualificación	321	277	168	95	34	44	17	4.689	4.229	977	2.938	314
Profesionales de las Fuerzas Armadas	669	311	156	105	35	50	20	9.899	9.113	2.183	6.326	604
Parados que buscan empleo por primera vez	98	27	19	21	14	2	5	406	346	113	216	17
Personas económicamente activas no clasificadas	314	344	177	90	21	47	22	4.711	4.252	767	3.112	373
Inactivos no dependientes	48	1.107	33.940	3.381	4	143	3.234	35.549	32.176	93	5.022	27.061
Inactivos dependientes	281	412	576	167	32	50	85	4.619	4.142	492	2.937	713
Otros inactivos	68	240	966	175	9	27	139	3.090	2.713	150	1.652	911
Servicio Militar	47	3	-	4	3	1	-	59	57	37	20	-
No procede (Traseúntes)	771	411	565	219	99	54	66	3.621	3.245	695	1.810	740

15[8207]

Hogares clasificados por tipo de hogar (en relación con el número, tipo de núcleo y edad de la persona de referencia), según tipo de instalaciones de la vivienda y condición socioeconómica de la persona de referencia, para cada zona metropolitana de residencia de 1991.

TOTAL COMUNIDAD

Tipo de hogar (en relación con el número, tipo de núcleo y edad de la persona de referencia)											
Hogares con un núcleo											
Matrimonio o pareja sin hijos						Matrimonio o pareja con hijos					
Sin otras personas			Con otras personas			Total			Sin otras personas		
Con la PNR de menos de 35 años	Con la PNR entre 35 y 59 años	Con la PNR de 60 y más años	Total	Con la PNR de menos de 35 años	Con la PNR entre 35 y 59 años	Con la PNR de 60 y más años	Total	Total	Con la PNR de menos de 35 años	Con la PNR entre 35 y 59 años	Con la PNR de 60 y más años

TIPO DE INSTALACIONES DE LA VIVIENDA
CONDICION SOCIOECONOMICA DE LA
PERSONA DE REFERENCIA

CON INSTALACIONES BASICAS, BAÑO,
AGUA CALIENTE, CALEFACCION Y
REFRIGERACION

Total	4.230	2.322	2.547	810	225	258	327	41.900	37.867	9.260	24.946	3.681
Empresarios agrarios con asalariados	-	2	3	1	-	-	1	51	43	-	33	10
Empresarios agrarios sin asalariados	1	3	3	3	-	3	-	66	59	11	38	10
Miembros de cooperativas agrarias	2	1	-	-	-	-	-	1	1	-	1	-
Directores y jefes de empresas de explotaciones agrarias	1	-	-	1	1	-	-	11	10	2	7	1
Resto de trabajadores agrarios	14	7	3	6	2	2	2	170	152	27	109	16
Profesionales y técnicos por cuenta propia	108	131	37	20	4	8	8	1.364	1.191	195	890	106
Empresarios no agrarios con asalariados	163	158	76	36	5	17	14	3.614	3.202	499	2.458	245
Empresarios no agrarios sin asalariados	176	110	31	26	10	12	4	2.633	2.390	595	1.674	121
Miembros de cooperativas no agrarias	13	6	5	2	1	1	-	307	282	59	215	8
Directores y gerentes	232	277	54	45	7	30	8	3.258	2.879	445	2.296	138
Profesionales y técnicos por cuenta ajena	935	456	66	105	45	48	12	5.448	4.932	1.228	3.514	190
Jefes de departamentos administrativos y comerciales	225	153	21	25	12	12	1	2.034	1.868	431	1.360	77
Resto de personal administrativo	886	335	60	78	41	33	4	5.886	5.415	1.877	3.366	172
Resto de personal de servicio	252	127	54	25	12	11	2	2.407	2.178	794	1.237	147
Contra maestros y capataces no agrarios	56	35	14	3	2	1	-	819	743	147	561	35
Operarios cualificados y especialistas no agrarios	789	248	82	88	40	35	13	8.145	7.452	2.269	4.957	226
Operarios sin cualificación	50	15	13	11	6	5	-	537	485	127	320	38
Profesionales de las Fuerzas Armadas	74	18	8	4	2	-	2	698	647	224	395	28
Parados que buscan empleo por primera vez	14	3	1	5	4	-	1	39	33	13	17	3
Personas económicamente activos no clasificadas	65	39	15	20	8	9	3	570	507	132	348	27
Inactivos no dependientes	2	74	1.859	240	-	15	225	2.655	2.379	11	510	1.858
Inactivos dependientes	33	35	32	20	8	2	10	455	401	79	257	65
Otros inactivos	12	31	72	25	5	8	12	310	265	17	153	95
Servicio Militar	8	1	-	-	-	-	-	17	15	8	7	-
No procede (Traseúntes)	119	57	38	21	10	6	5	405	358	70	223	65

15[8207]

Hogares clasificados por tipo de hogar (en relación con el número, tipo de núcleo y edad de la persona de referencia), según tipo de instalaciones de la vivienda y condición socioeconómica de la persona de referencia, para cada zona metropolitana de residencia de 1991.

TOTAL COMUNIDAD

Tipo de hogar (en relación con el número, tipo de núcleo y edad de la persona de referencia)											
Hogares con un núcleo										Hogares con dos núcleos	Hogares con más de dos núcleos
Matrimonio o pareja con hijos				Padre solo con hijos			Madre sola con hijos				
Con otras personas				Total	Sin otras personas	Con otras personas	Total	Sin otras personas	Con otras personas		
Total	Con la PNR de menos de 35 años	Con la PNR entre 35 y 59 años	Con la PNR de 60 y más años								

TIPO DE INSTALACIONES DE LA VIVIENDA
CONDICION SOCIOECONOMICA DE LA
PERSONA DE REFERENCIA

TOTAL

Total	79.209	9.143	58.312	11.754	20.497	17.738	2.759	118.322	100.906	17.416	36.495	1.428
Empresarios agrarios con asalariados	86	2	67	17	12	8	4	29	20	9	29	5
Empresarios agrarios sin asalariados	247	11	194	42	39	29	10	30	25	5	75	3
Miembros de cooperativas agrarias	9	1	7	1	-	-	-	2	2	-	3	-
Directores y jefes de empresas de explotaciones agrarias	21	2	17	2	1	1	-	4	3	1	8	-
Resto de trabajadores agrarios	518	59	384	75	124	106	18	93	73	20	228	12
Profesionales y técnicos por cuenta propia	1.413	126	1.104	183	333	275	58	564	463	101	213	5
Empresarios no agrarios con asalariados	3.845	336	3.167	342	582	483	99	1.144	912	232	827	36
Empresarios no agrarios sin asalariados	5.248	574	4.241	433	877	742	135	1.661	1.346	315	1.233	69
Miembros de cooperativas no agrarias	442	43	381	18	58	52	6	140	109	31	58	2
Directores y gerentes	3.082	231	2.634	217	534	448	86	474	364	110	405	8
Profesionales y técnicos por cuenta ajena	7.138	831	5.762	545	1.359	1.135	224	5.740	4.612	1.128	785	19
Jefes de departamentos administrativos y comerciales	3.537	277	2.977	283	554	464	90	1.429	1.137	292	436	12
Resto de personal administrativo	11.768	1.683	9.360	725	1.828	1.500	328	12.726	10.059	2.667	1.779	58
Resto de personal de servicio	5.697	1.228	4.020	449	885	718	167	13.615	11.056	2.559	1.982	100
Contramaestres y capataces no agrarios	1.649	106	1.419	124	193	165	28	77	64	13	316	16
Operarios cualificados y especialistas no agrarios	19.594	2.583	16.104	907	2.548	2.125	423	2.259	1.773	486	4.225	162
Operarios sin cualificación	1.745	299	1.297	149	310	260	50	474	386	88	585	31
Profesionales de las Fuerzas Armadas	1.258	207	951	100	212	181	31	17	15	2	232	10
Parados que buscan empleo por primera vez	136	58	71	7	28	15	13	742	545	197	78	10
Personas económicamente activas no clasificadas	1.034	152	775	107	233	195	38	1.357	1.105	252	426	24
Inactivos no dependientes	8.260	25	1.866	6.369	8.382	7.654	728	12.751	11.247	1.504	15.383	490
Inactivos dependientes	995	116	645	234	446	368	78	24.675	21.324	3.351	2.202	157
Otros inactivos	781	52	466	263	612	538	74	36.413	32.695	3.718	3.200	161
Servicio Militar	9	6	3	-	6	1	5	-	-	-	1	-
No procede (Traseúntes)	697	135	400	162	341	275	66	1.906	1.571	335	1.786	38

SIN INSTALACIONES BASICAS

Total	701	125	474	102	344	294	50	1.876	1.595	281	545	50
Empresarios agrarios con asalariados	1	-	1	-	-	-	-	-	-	-	-	-
Empresarios agrarios sin asalariados	9	-	8	1	1	1	-	-	-	-	3	-
Directores y jefes de empresas de explotaciones agrarias	-	-	-	-	-	-	-	-	-	-	-	-
Resto de trabajadores agrarios	10	2	7	1	3	3	-	2	1	1	8	-
Profesionales y técnicos por cuenta propia	4	-	4	-	2	2	-	3	3	-	-	-
Empresarios no agrarios con asalariados	18	1	17	-	3	3	-	7	6	1	7	-
Empresarios no agrarios sin asalariados	54	9	41	4	14	11	3	28	20	8	28	3
Miembros de cooperativas no agrarias	7	-	7	-	3	2	1	1	1	-	-	1
Directores y gerentes	8	-	7	1	3	3	-	3	-	3	-	-
Profesionales y técnicos por cuenta ajena	24	2	21	1	12	9	3	37	29	8	7	-
Jefes de departamentos administrativos y comerciales	16	1	14	1	2	1	1	6	6	-	-	-
Resto de personal administrativo	70	19	47	4	11	8	3	103	78	25	27	-
Resto de personal de servicio	56	12	40	4	16	12	4	391	301	90	45	4
Contramaestres y capataces no agrarios	16	1	15	-	2	1	1	-	-	-	2	1
Operarios cualificados y especialistas no agrarios	192	41	144	7	62	54	8	22	17	5	68	5
Operarios sin cualificación	51	14	34	3	13	11	2	16	10	6	22	2
Profesionales de las Fuerzas Armadas	4	-	4	-	-	-	-	-	-	-	-	-
Parados que buscan empleo por primera vez	6	4	2	-	4	3	1	19	15	4	10	-
Personas económicamente activas no clasificadas	23	6	15	2	8	7	1	35	27	8	14	3
Inactivos no dependientes	84	-	25	59	155	142	13	234	213	21	201	16
Inactivos dependientes	19	7	8	4	9	5	4	402	349	53	43	9
Otros inactivos	16	2	5	9	14	14	-	541	499	42	49	5
Servicio Militar	-	-	-	-	1	-	1	-	-	-	-	-
No procede (Traseúntes)	13	4	8	1	6	2	4	26	20	6	11	1

15[8207]

Hogares clasificados por tipo de hogar (en relación con el número, tipo de núcleo y edad de la persona de referencia), según tipo de instalaciones de la vivienda y condición socioeconómica de la persona de referencia, para cada zona metropolitana de residencia de 1991.

TOTAL COMUNIDAD

Tipo de hogar (en relación con el número, tipo de núcleo y edad de la persona de referencia)										
Hogares con un núcleo									Hogares con dos núcleos	Hogares con más de dos núcleos
Matrimonio o pareja con hijos				Padre solo con hijos			Madre sola con hijos			
Con otras personas				Total	Sin otras personas	Con otras personas	Total	Sin otras personas		
Total	Con la PNR de menos de 35 años	Con la PNR entre 35 y 59 años	Con la PNR de 60 y más años							

TIPO DE INSTALACIONES DE LA VIVIENDA
CONDICION SOCIOECONOMICA DE LA
PERSONA DE REFERENCIA

CON INSTALACIONES BASICAS, SIN BAÑO

Total	558	78	339	141	366	319	47	2.362	2.045	317	434	33
Empresarios agrarios con asalariados	-	-	-	-	-	-	-	-	-	-	-	-
Empresarios agrarios sin asalariados	6	-	5	1	-	-	-	-	-	-	-	-
Miembros de cooperativas agrarias	-	-	-	-	-	-	-	-	-	-	-	-
Directores y jefes de empresas de explotaciones agrarias	-	-	-	-	-	-	-	-	-	-	-	-
Resto de trabajadores agrarios	6	2	4	-	1	-	1	3	1	2	3	2
Profesionales y técnicos por cuenta propia	1	-	1	-	1	1	-	2	1	1	2	-
Empresarios no agrarios con asalariados	10	1	6	3	2	2	-	10	6	4	4	1
Empresarios no agrarios sin asalariados	36	6	20	10	11	8	3	15	11	4	11	2
Miembros de cooperativas no agrarias	2	-	2	-	-	-	-	1	1	-	-	-
Directores y gerentes	2	1	1	-	1	1	-	1	-	1	-	-
Profesionales y técnicos por cuenta ajena	16	2	14	-	5	4	1	25	16	9	2	-
Jefes de departamentos administrativos y comerciales	11	-	10	1	4	1	3	6	6	-	4	-
Resto de personal administrativo	76	16	53	7	20	17	3	83	51	32	19	1
Resto de personal de servicio	61	13	43	5	16	12	4	338	268	70	44	1
Contra maestres y capataces no agrarios	5	-	4	1	-	-	-	2	1	1	2	-
Operarios cualificados y especialistas no agrarios	151	22	115	14	44	39	5	29	20	9	42	6
Operarios sin cualificación	21	5	14	2	7	7	-	8	6	2	11	-
Profesionales de las Fuerzas Armadas	-	-	-	-	1	-	1	1	1	-	-	-
Parados que buscan empleo por primera vez	2	1	-	1	1	-	1	7	3	4	1	1
Personas económicamente activos no clasificadas	14	5	7	2	3	2	1	22	17	5	7	-
Inactivos no dependientes	111	1	23	87	225	205	20	469	431	38	188	10
Inactivos dependientes	14	2	10	2	7	6	1	474	415	59	38	6
Otros inactivos	7	1	2	4	15	13	2	850	776	74	48	3
Servicio Militar	-	-	-	-	-	-	-	-	-	-	-	-
No procede (Traseúntes)	6	-	5	1	2	1	1	16	14	2	8	-

CON INSTALACIONES BASICAS, CON BAÑO,
SIN AGUA CALIENTE

Total	8.598	707	6.328	1.563	2.499	2.171	328	15.275	12.997	2.278	4.071	151
Empresarios agrarios con asalariados	5	1	3	1	-	-	-	2	1	1	1	-
Empresarios agrarios sin asalariados	10	-	9	1	1	1	-	4	3	1	6	-
Miembros de cooperativas agrarias	-	-	-	-	-	-	-	-	-	-	-	-
Directores y jefes de empresas de explotaciones agrarias	-	-	-	-	-	-	-	1	1	-	-	-
Resto de trabajadores agrarios	47	1	38	8	11	8	3	11	8	3	30	-
Profesionales y técnicos por cuenta propia	67	7	48	12	24	17	7	28	22	6	11	1
Empresarios no agrarios con asalariados	258	25	209	24	40	34	6	104	82	22	54	4
Empresarios no agrarios sin asalariados	565	35	481	49	96	82	14	179	145	34	114	6
Miembros de cooperativas no agrarias	43	1	40	2	4	3	1	7	6	1	4	-
Directores y gerentes	118	8	103	7	23	19	4	29	21	8	17	1
Profesionales y técnicos por cuenta ajena	474	48	370	56	97	75	22	525	407	118	61	2
Jefes de departamentos administrativos y comerciales	320	17	284	39	59	48	11	124	95	29	55	2
Resto de personal administrativo	1.506	115	1.249	142	224	178	46	1.493	1.102	391	229	7
Resto de personal de servicio	739	121	552	66	98	76	22	1.603	1.301	302	211	10
Contra maestres y capataces no agrarios	169	6	148	15	16	13	3	5	5	-	35	1
Operarios cualificados y especialistas no agrarios	2.315	219	1.974	122	280	236	44	256	196	60	421	20
Operarios sin cualificación	234	34	181	19	35	34	1	57	45	12	54	8
Profesionales de las Fuerzas Armadas	180	20	143	17	22	20	2	2	2	-	37	1
Parados que buscan empleo por primera vez	16	5	10	1	-	-	-	102	76	26	7	2
Personas económicamente activos no clasificadas	133	16	103	14	35	32	3	150	124	26	49	2
Inactivos no dependientes	1.121	3	228	890	1.249	1.127	122	1.977	1.741	236	1.878	54
Inactivos dependientes	126	10	88	28	57	52	5	3.215	2.757	458	255	13
Otros inactivos	96	5	61	30	93	86	7	5.208	4.694	514	389	13
Servicio Militar	1	1	-	-	-	-	-	-	-	-	-	-
No procede (Traseúntes)	55	9	26	20	35	30	5	193	163	30	153	4

15[8207]

Hogares clasificados por tipo de hogar (en relación con el número, tipo de núcleo y edad de la persona de referencia), según tipo de instalaciones de la vivienda y condición socioeconómica de la persona de referencia, para cada zona metropolitana de residencia de 1991.

TOTAL COMUNIDAD

Tipo de hogar (en relación con el número, tipo de núcleo y edad de la persona de referencia)										
Hogares con un núcleo									Hogares con dos núcleos	Hogares con más de dos núcleos
Matrimonio o pareja con hijos			Padre solo con hijos			Madre sola con hijos				
Con otras personas				Total	Sin otras personas	Con otras personas	Total	Sin otras personas	Con otras personas	
Total	Con la PNR de menos de 35 años	Con la PNR entre 35 y 59 años	Con la PNR de 60 y más años							

TIPO DE INSTALACIONES DE LA VIVIENDA
CONDICION SOCIOECONOMICA DE LA
PERSONA DE REFERENCIA

CON INSTALACIONES BASICAS, BAÑO,
AGUA CALIENTE, SIN CALEFACCION

	27.066	3.639	19.339	4.088	7.777	6.840	937	45.230	38.860	6.370	14.673	564
Total	27.066	3.639	19.339	4.088	7.777	6.840	937	45.230	38.860	6.370	14.673	564
Empresarios agrarios con asalariados	14	1	10	3	-	-	-	4	3	1	7	1
Empresarios agrarios sin asalariados	124	4	98	22	23	17	6	13	11	2	39	1
Miembros de cooperativas agrarias	-	-	-	-	-	-	-	1	1	-	1	-
Directores y jefes de empresas de explotaciones agrarias	9	2	7	-	-	-	-	-	-	-	1	-
Resto de trabajadores agrarios	280	35	199	46	76	67	9	37	30	7	119	3
Profesionales y técnicos por cuenta propia	142	19	107	16	36	34	2	84	76	8	21	1
Empresarios no agrarios con asalariados	848	112	674	62	145	120	25	263	209	54	237	7
Empresarios no agrarios sin asalariados	2.094	263	1.644	187	340	295	45	627	498	129	520	23
Miembros de cooperativas no agrarias	129	17	108	4	27	24	3	47	36	11	24	-
Directores y gerentes	251	24	218	9	52	44	8	63	51	12	40	1
Profesionales y técnicos por cuenta ajena	1.002	197	736	69	224	188	36	1.256	980	276	163	4
Jefes de departamentos administrativos y comerciales	652	83	516	53	111	90	21	257	201	56	103	3
Resto de personal administrativo	3.725	659	2.846	220	627	527	100	3.540	2.749	791	689	22
Resto de personal de servicio	2.343	565	1.605	173	397	322	75	6.866	5.573	1.293	924	56
Contramaestres y capataces no agrarios	596	40	510	46	89	76	13	30	26	4	138	9
Operarios cualificados y especialistas no agrarios	9.261	1.203	7.602	456	1.311	1.096	215	994	769	225	2.134	67
Operarios sin cualificación	927	150	684	93	176	144	32	224	186	38	316	10
Profesionales de las Fuerzas Armadas	237	59	169	9	38	32	6	4	4	-	35	3
Parados que buscan empleo por primera vez	46	23	22	1	8	4	4	259	174	85	29	5
Personas económicamente activos no clasificadas	342	59	253	30	87	72	15	537	422	115	177	7
Inactivos no dependientes	3.295	11	895	2.389	3.498	3.252	246	5.168	4.605	563	6.245	192
Inactivos dependientes	305	40	192	73	153	128	25	8.839	7.719	1.120	875	67
Otros inactivos	240	14	147	79	248	215	33	15.529	14.057	1.472	1.291	71
Servicio Militar	4	4	-	-	3	-	3	-	-	-	1	-
No procede (Traseúntes)	200	55	97	48	108	93	15	588	480	108	544	11

CON INSTALACIONES BASICAS, BAÑO,
AGUA CALIENTE, CALEFACCION,
SIN REFRIGERACION

	38.273	4.063	28.859	5.351	8.600	7.357	1.243	48.622	41.233	7.389	15.188	561
Total	38.273	4.063	28.859	5.351	8.600	7.357	1.243	48.622	41.233	7.389	15.188	561
Empresarios agrarios con asalariados	58	-	47	11	11	7	4	17	11	6	19	4
Empresarios agrarios sin asalariados	91	7	68	16	14	10	4	12	10	2	23	2
Miembros de cooperativas agrarias	9	1	7	1	-	-	-	1	1	-	1	-
Directores y jefes de empresas de explotaciones agrarias	11	-	9	2	1	1	-	3	2	1	5	-
Resto de trabajadores agrarios	157	19	122	16	29	25	4	36	31	5	65	5
Profesionales y técnicos por cuenta propia	1.026	81	615	130	237	200	37	387	315	72	146	3
Empresarios no agrarios con asalariados	2.299	162	1.923	214	326	275	51	635	510	125	439	18
Empresarios no agrarios sin asalariados	2.256	229	1.856	171	371	309	62	723	599	124	514	31
Miembros de cooperativas no agrarias	236	21	203	12	21	20	1	65	51	14	28	1
Directores y gerentes	2.324	165	1.992	167	400	337	63	321	253	68	291	6
Profesionales y técnicos por cuenta ajena	5.106	505	4.215	386	912	765	147	3.491	2.844	647	498	13
Jefes de departamentos administrativos y comerciales	2.372	159	2.037	176	341	292	49	933	745	188	251	6
Resto de personal administrativo	5.920	786	4.802	332	862	708	154	6.807	5.496	1.311	748	26
Resto de personal de servicio	2.269	465	1.629	175	321	264	57	3.938	3.227	711	672	25
Contramaestres y capataces no agrarios	787	54	679	54	75	66	9	37	30	7	128	5
Operarios cualificados y especialistas no agrarios	6.982	986	5.720	276	745	605	140	873	701	172	1.400	61
Operarios sin cualificación	460	81	349	30	71	58	13	147	120	27	160	11
Profesionales de las Fuerzas Armadas	786	115	600	71	140	120	20	8	7	1	154	6
Parados que buscan empleo por primera vez	60	22	35	3	11	6	5	328	257	71	28	1
Personas económicamente activos no clasificadas	459	60	346	53	90	75	15	537	448	89	162	10
Inactivos no dependientes	3.373	9	636	2.728	3.027	2.722	305	4.585	3.965	600	6.349	196
Inactivos dependientes	477	48	315	116	205	166	39	10.630	9.131	1.499	879	54
Otros inactivos	377	28	220	129	216	189	27	13.121	11.639	1.482	1.252	57
Servicio Militar	2	1	1	-	2	1	1	-	-	-	-	-
No procede (Traseúntes)	376	61	233	82	172	136	36	987	820	167	976	20

15[8207]

Hogares clasificados por tipo de hogar (en relación con el número, tipo de núcleo y edad de la persona de referencia), según tipo de instalaciones de la vivienda y condición socioeconómica de la persona de referencia, para cada zona metropolitana de residencia de 1991.

TOTAL COMUNIDAD

Tipo de hogar (en relación con el número, tipo de núcleo y edad de la persona de referencia)											
Hogares con un núcleo										Hogares con dos núcleos	Hogares con más de dos núcleos
Matrimonio o pareja con hijos				Padre solo con hijos			Madre sola con hijos				
Con otras personas				Total	Sin otras personas	Con otras personas	Total	Sin otras personas	Con otras personas		
Total	Con la PNR de menos de 35 años	Con la PNR entre 35 y 59 años	Con la PNR de 60 y más años								

TIPO DE INSTALACIONES DE LA VIVIENDA
CONDICION SOCIOECONOMICA DE LA
PERSONA DE REFERENCIA

CON INSTALACIONES BASICAS, BAÑO,
AGUA CALIENTE, CALEFACCION Y
REFRIGERACION

	Total	Con la PNR de menos de 35 años	Con la PNR entre 35 y 59 años	Con la PNR de 60 y más años	Total	Sin otras personas	Con otras personas	Total	Sin otras personas	Con otras personas	Hogares con dos núcleos	Hogares con más de dos núcleos
Total	4.013	531	2.973	509	911	757	154	4.957	4.176	781	1.584	69
Empresarios agrarios con asalariados	8	-	6	2	1	1	-	6	5	1	2	-
Empresarios agrarios sin asalariados	7	-	6	1	-	-	-	1	1	-	4	-
Miembros de cooperativas agrarias	-	-	-	-	-	-	-	-	-	-	1	-
Directores y jefes de empresas de explotaciones agrarias	1	-	1	-	-	-	-	-	-	-	2	-
Resto de trabajadores agrarios	18	-	14	4	4	3	1	4	2	2	3	2
Profesionales y técnicos por cuenta propia	173	19	129	25	33	21	12	60	46	14	33	-
Empresarios no agrarios con asalariados	412	35	338	39	66	49	17	125	99	26	86	6
Empresarios no agrarios sin asalariados	243	32	199	12	45	37	8	89	73	16	46	4
Miembros de cooperativas no agrarias	25	4	21	-	3	3	-	19	14	5	2	-
Directores y gerentes	379	33	313	33	55	44	11	57	39	18	57	-
Profesionales y técnicos por cuenta ajena	516	77	406	33	109	94	15	406	336	70	54	-
Jefes de departamentos administrativos y comerciales	166	17	136	13	37	32	5	103	84	19	23	1
Resto de personal administrativo	471	88	363	20	84	62	22	700	583	117	67	2
Resto de personal de servicio	229	52	151	26	37	32	5	479	386	93	86	4
Contra maestros y capataces no agrarios	76	5	63	8	11	9	2	3	2	1	11	-
Operarios cualificados y especialistas no agrarios	693	112	549	32	106	95	11	85	70	15	160	3
Operarios sin cualificación	52	15	35	2	8	6	2	22	19	3	22	-
Profesionales de las Fuerzas Armadas	51	13	35	3	11	9	2	2	1	1	6	-
Parados que buscan empleo por primera vez	6	3	2	1	4	2	2	27	20	7	3	1
Personas económicamente activas no clasificadas	63	6	51	6	10	7	3	76	67	9	17	2
Inactivos no dependientes	276	1	59	216	228	206	22	318	272	46	522	22
Inactivos dependientes	54	11	32	11	15	11	4	1.115	953	162	112	8
Otros inactivos	45	2	31	12	26	21	5	1.164	1.030	134	171	12
Servicio Militar	2	-	2	-	-	-	-	-	-	-	-	-
No procede (Traseúntes)	47	6	31	10	18	13	5	96	74	22	94	2

15[8207]

Hogares clasificados por tipo de hogar (en relación con el número, tipo de núcleo y edad de la persona de referencia), según tipo de instalaciones de la vivienda y condición socioeconómica de la persona de referencia, para cada zona metropolitana de residencia de 1991.

MUNICIPIO DE MADRID

Total	Tipo de hogar (en relación con el número, tipo de núcleo y edad de la persona de referencia)										
	Hogares sin núcleo							Hogares con un núcleo			
	Total	Unipersonales			Pluripersonales			Total	Matr. o pareja sin hijos		
		Total	De menos de 35 años	De 35 a 59 años	De 60 y más años	Total	Emparentados		Emparentados y no emparentados	Total	S/otras per.

TIPO DE INSTALACIONES DE LA VIVIENDA
CONDICION SOCIOECONOMICA DE LA
PERSONA DE REFERENCIA

TOTAL

Total	989.901	210.389	164.682	23.444	43.995	97.243	45.707	30.608	15.099	753.014	175.902	159.262
Empresarios agrarios con asalariados	463	46	30	4	22	4	16	8	8	395	52	41
Empresarios agrarios sin asalariados	426	59	38	8	22	8	21	11	10	355	60	56
Miembros de cooperativas agrarias	39	4	3	1	2	-	1	-	1	34	8	7
Directores y jefes de empresas de explotaciones agrarias	103	10	9	2	5	2	1	1	-	86	14	10
Resto de trabajadores agrarios	2.539	212	154	45	78	31	58	42	16	2.247	496	434
Profesionales y técnicos por cuenta propia	14.349	2.462	2.026	572	1.232	222	436	217	219	11.724	2.126	1.922
Empresarios no agrarios con asalariados	27.651	1.994	1.633	345	989	299	361	201	160	25.121	3.084	2.676
Empresarios no agrarios sin asalariados	40.606	2.936	2.357	487	1.374	496	579	401	178	36.823	5.121	4.539
Miembros de cooperativas no agrarias	2.801	268	179	60	106	13	89	56	33	2.499	297	265
Directores y gerentes	27.241	2.316	1.941	603	1.212	126	375	188	187	24.634	3.348	3.041
Profesionales y técnicos por cuenta ajena	89.983	19.424	14.738	5.139	8.608	991	4.686	2.532	2.154	69.961	13.146	12.020
Jefes de departamentos administrativos y comerciales	35.562	4.481	3.702	1.070	2.295	337	779	417	362	30.728	4.472	4.041
Resto de personal administrativo	130.678	22.571	17.529	5.584	10.426	1.539	5.042	3.272	1.770	106.691	17.524	15.706
Resto de personal de servicio	62.615	11.172	8.721	2.046	4.517	2.158	2.451	1.595	856	49.949	8.139	7.198
Contramaestres y capataces no agrarios	10.300	326	261	70	143	48	65	40	25	9.776	1.402	1.268
Operarios cualificados y especialistas no agrarios	118.579	7.401	5.835	1.617	3.558	660	1.566	1.094	472	108.479	16.504	14.519
Operarios sin cualificación	9.299	868	644	160	387	97	224	165	59	8.089	1.492	1.300
Profesionales de las Fuerzas Armadas	10.327	415	330	140	147	43	85	53	32	9.726	1.141	1.012
Parados que buscan empleo por primera vez	2.602	1.033	654	435	165	54	379	234	145	1.514	354	297
Personas económicamente activos no clasificadas	10.002	1.836	1.325	367	701	257	511	274	237	7.891	1.336	1.167
Inactivos no dependientes	242.224	55.907	44.485	67	1.822	42.596	11.422	9.319	2.103	174.652	87.845	80.847
Inactivos dependientes	45.996	17.996	12.567	1.674	2.334	8.559	5.429	3.854	1.575	26.298	2.337	2.028
Otros inactivos	85.895	47.212	40.836	203	2.634	37.999	6.376	4.914	1.462	36.167	2.566	2.207
Servicio Militar	293	147	87	86	1	-	60	40	20	145	76	61
No procede (Traseúntes)	19.328	9.293	4.598	2.679	1.215	704	4.695	1.680	3.015	9.030	2.962	2.600

SIN INSTALACIONES BASICAS

Total	14.245	4.986	4.349	522	853	2.974	637	465	172	8.838	2.207	1.967
Empresarios agrarios con asalariados	3	-	-	-	-	-	-	-	-	3	-	-
Empresarios agrarios sin asalariados	6	-	-	-	-	-	-	-	-	5	3	3
Resto de trabajadores agrarios	77	9	7	2	3	2	2	1	1	66	11	8
Profesionales y técnicos por cuenta propia	88	30	26	5	18	3	4	2	2	58	18	17
Empresarios no agrarios con asalariados	193	27	23	7	14	2	4	4	-	160	29	26
Empresarios no agrarios sin asalariados	609	72	59	15	36	8	13	12	1	510	91	80
Miembros de cooperativas no agrarias	33	7	5	2	2	1	2	1	1	26	4	3
Directores y gerentes	118	25	22	9	13	-	3	3	-	93	16	16
Profesionales y técnicos por cuenta ajena	500	198	158	65	80	13	40	17	23	298	67	59
Jefes de departamentos administrativos y comerciales	187	49	42	22	15	5	7	5	2	138	23	18
Resto de personal administrativo	1.069	274	226	94	112	20	48	27	21	773	126	106
Resto de personal de servicio	1.294	393	325	77	170	78	68	50	18	861	110	92
Contramaestres y capataces no agrarios	64	6	5	3	-	2	1	-	1	58	12	9
Operarios cualificados y especialistas no agrarios	1.832	265	236	66	148	22	29	17	12	1.521	251	220
Operarios sin cualificación	394	58	43	13	21	9	15	13	2	319	57	47
Profesionales de las Fuerzas Armadas	43	3	2	2	-	-	1	-	1	40	5	3
Parados que buscan empleo por primera vez	143	31	24	16	8	-	7	5	2	104	16	14
Personas económicamente activos no clasificadas	487	56	48	14	23	11	8	7	1	418	46	42
Inactivos no dependientes	4.102	1.717	1.546	3	66	1.477	171	135	36	2.236	1.180	1.100
Inactivos dependientes	828	333	254	42	47	165	79	65	14	456	47	46
Otros inactivos	1.934	1.302	1.205	12	54	1.139	97	82	15	591	61	48
Servicio Militar	16	7	6	6	-	-	1	-	1	9	3	2
No procede (Traseúntes)	225	124	87	47	23	17	37	19	18	95	31	28

15[8207]

Hogares clasificados por tipo de hogar (en relación con el número, tipo de núcleo y edad de la persona de referencia), según tipo de instalaciones de la vivienda y condición socioeconómica de la persona de referencia, para cada zona metropolitana de residencia de 1991.

MUNICIPIO DE MADRID

Total	Tipo de hogar (en relación con el número, tipo de núcleo y edad de la persona de referencia)										
	Hogares sin núcleos								Hogares con un núcleo		
	Total	Unipersonales			Pluripersonales				Total	Matr. o pareja sin hijos	
		Total	De menos de 35 años	De 35 a 59 años	De 60 y más años	Total	Emparentados	Emparentados y no emparentados		Total	S/otras per.

TIPO DE INSTALACIONES DE LA VIVIENDA
CONDICION SOCIOECONOMICA DE LA
PERSONA DE REFERENCIA

CON INSTALACIONES BASICAS, SIN BAÑO

Total	11.006	9.442	402	1.096	7.944	1.564	1.313	251	9.288	3.587	3.251
Empresarios agrarios con asalariados	1	1	1	—	1	—	—	—	—	—	—
Empresarios agrarios sin asalariados	3	1	—	—	—	1	—	1	2	—	—
Miembros de cooperativas agrarias	1	—	—	—	—	—	—	—	1	—	—
Resto de trabajadores agrarios	38	7	5	1	3	1	1	1	29	6	4
Profesionales y técnicos por cuenta propia	70	39	35	6	23	6	4	3	29	6	4
Empresarios no agrarios con asalariados	159	55	46	9	30	7	9	5	99	22	17
Empresarios no agrarios sin asalariados	452	124	113	9	62	42	11	6	319	74	65
Miembros de cooperativas no agrarias	16	3	3	1	1	1	—	—	13	6	5
Directores y gerentes	48	13	11	7	3	1	2	1	35	7	6
Profesionales y técnicos por cuenta ajena	335	169	143	63	64	16	26	16	164	39	31
Jefes de departamentos administrativos y comerciales	145	56	50	13	28	9	6	5	86	17	15
Resto de personal administrativo	1.020	431	355	89	200	66	76	62	573	114	90
Resto de personal de servicio	1.351	500	427	53	207	167	73	49	806	123	106
Contra maestres y capataces no agrarios	44	5	5	1	4	—	—	—	37	4	4
Operarios cualificados y especialistas no agrarios	1.407	250	215	44	136	35	35	26	1.124	240	209
Operarios sin cualificación	195	35	29	4	18	7	6	3	151	31	24
Profesionales de las Fuerzas Armadas	24	5	5	1	3	1	—	—	19	1	—
Parados que buscan empleo por primera vez	63	25	22	12	8	2	3	3	37	7	5
Personas económicamente activos no clasificadas	176	60	52	7	23	22	8	6	109	27	23
Inactivos no dependientes	9.145	4.742	4.021	7	116	3.898	721	630	4.241	2.707	2.512
Inactivos dependientes	1.250	718	551	28	67	456	167	151	497	48	43
Otros inactivos	4.553	3.659	3.271	9	75	3.187	388	335	847	76	62
Servicio Militar	4	3	2	2	—	—	1	1	1	—	—
No procede (Traseúntes)	181	105	80	36	24	20	25	12	69	32	26

CON INSTALACIONES BASICAS, CON BAÑO,
SIN AGUA CALIENTE

Total	33.006	25.932	2.118	6.065	17.749	7.074	5.282	1.792	90.845	25.335	22.905
Empresarios agrarios con asalariados	30	6	3	—	3	—	3	—	23	—	—
Empresarios agrarios sin asalariados	48	9	5	2	1	2	4	2	38	7	7
Miembros de cooperativas agrarias	7	—	—	—	—	—	—	—	7	2	2
Directores y jefes de empresas de explotaciones agrarias	5	1	1	1	—	—	—	—	4	—	—
Resto de trabajadores agrarios	300	26	22	3	11	8	4	3	264	59	49
Profesionales y técnicos por cuenta propia	889	226	187	46	104	37	39	23	653	150	132
Empresarios no agrarios con asalariados	2.109	227	186	33	120	33	41	25	1.841	274	230
Empresarios no agrarios sin asalariados	4.819	415	338	46	191	101	77	62	4.114	640	559
Miembros de cooperativas no agrarias	277	34	19	3	12	4	15	13	241	27	24
Directores y gerentes	1.281	160	127	33	81	13	33	19	1.107	161	141
Profesionales y técnicos por cuenta ajena	6.718	1.931	1.482	380	937	165	449	279	4.735	895	789
Jefes de departamentos administrativos y comerciales	3.268	510	415	87	268	60	95	52	2.704	423	366
Resto de personal administrativo	18.596	3.244	2.511	564	1.615	332	733	521	13.152	2.145	1.870
Resto de personal de servicio	8.179	1.820	1.407	233	789	385	413	290	6.205	1.110	978
Contra maestres y capataces no agrarios	1.156	50	40	4	22	14	10	7	1.080	199	178
Operarios cualificados y especialistas no agrarios	14.212	1.085	858	175	558	125	227	161	12.874	2.075	1.804
Operarios sin cualificación	1.077	106	75	10	56	9	31	23	942	191	166
Profesionales de las Fuerzas Armadas	1.335	51	39	14	18	7	12	8	1.249	147	136
Parados que buscan empleo por primera vez	302	119	72	41	21	10	47	28	175	38	30
Personas económicamente activos no clasificadas	1.176	239	178	39	100	39	61	33	907	172	149
Inactivos no dependientes	40.978	10.564	8.226	5	298	7.923	2.338	1.938	28.894	15.633	14.454
Inactivos dependientes	6.849	3.106	2.282	166	348	1.768	824	653	3.536	343	290
Otros inactivos	13.889	8.205	7.009	19	389	6.601	1.196	958	5.354	403	348
Servicio Militar	23	13	9	9	—	—	4	4	10	3	2
No procede (Traseúntes)	1.682	859	441	205	123	113	418	177	736	238	201

15[8207]

Hogares clasificados por tipo de hogar (en relación con el número, tipo de núcleo y edad de la persona de referencia), según tipo de instalaciones de la vivienda y condición socioeconómica de la persona de referencia, para cada zona metropolitana de residencia de 1991.

MUNICIPIO DE MADRID

	Total	Tipo de hogar (en relación con el número, tipo de núcleo y edad de la persona de referencia)									
		Hogares sin núcleos							Hogares con un núcleo		
		Total	Unipersonales			Pluripersonales			Total	Matr. o pareja sin hijos	
			Total	De menos de 35 años	De 35 a 59 años	De 60 y más años	Total	Emparentados		Emparentados y no emparentados	Total

TIPO DE INSTALACIONES DE LA VIVIENDA
CONDICION SOCIOECONOMICA DE LA
PERSONA DE REFERENCIA

CON INSTALACIONES BASICAS, BAÑO,
AGUA CALIENTE, SIN CALEFACCION

	Total	77.090	61.071	9.965	13.976	37.130	16.019	10.607	5.412	265.230	69.828	63.540
Total	352.831											
Empresarios agrarios con asalariados	42	4	2	-	2	-	2	2	-	35	6	5
Empresarios agrarios sin asalariados	131	14	13	1	9	3	1	-	1	112	23	21
Miembros de cooperativas agrarias	12	3	3	1	2	-	-	-	-	9	3	3
Directores y jefes de empresas de explotaciones agrarias	18	3	3	1	2	-	-	-	-	15	2	2
Resto de trabajadores agrarios	1.242	108	75	31	33	11	33	24	9	1.100	278	247
Profesionales y técnicos por cuenta propia	1.817	538	439	169	241	29	99	42	57	1.262	360	329
Empresarios no agrarios con asalariados	6.516	567	466	115	263	88	101	57	44	5.783	807	702
Empresarios no agrarios sin asalariados	16.694	1.165	932	231	519	182	233	157	76	15.157	2.184	1.938
Miembros de cooperativas no agrarias	987	96	69	27	39	3	27	16	11	872	128	117
Directores y gerentes	2.755	425	334	150	168	16	91	43	48	2.295	416	378
Profesionales y técnicos por cuenta ajena	17.304	5.627	4.174	1.906	2.045	223	1.453	762	691	11.557	3.191	2.891
Jefes de departamentos administrativos y comerciales	7.232	1.198	964	399	503	62	234	117	117	5.948	1.143	1.022
Resto de personal administrativo	43.327	7.893	6.021	2.539	3.060	422	1.872	1.156	716	34.868	6.685	5.995
Resto de personal de servicio	28.496	5.360	4.146	1.105	2.036	1.005	1.214	778	436	22.419	3.698	3.248
Contramaestres y capataces no agrarios	3.854	135	113	38	57	18	22	12	10	3.636	569	511
Operarios cualificados y especialistas no agrarios	58.242	3.548	2.761	866	1.603	292	787	533	254	53.342	8.631	7.618
Operarios sin cualificación	4.869	462	347	92	203	52	115	85	30	4.251	840	749
Profesionales de las Fuerzas Armadas	1.842	127	93	55	30	8	34	18	16	1.691	273	233
Parados que buscan empleo por primera vez	960	385	240	184	44	12	145	87	58	557	145	122
Personas económicamente activos no clasificadas	3.389	604	442	156	206	80	162	88	74	2.678	487	428
Inactivos no dependientes	97.211	20.670	16.960	34	733	16.193	3.710	3.150	560	71.851	37.107	34.494
Inactivos dependientes	14.675	5.392	3.783	595	658	2.530	1.609	1.127	482	8.637	836	728
Otros inactivos	34.151	18.987	16.900	69	1.149	15.682	2.087	1.709	378	14.187	828	712
Servicio Militar	110	52	25	25	-	-	27	17	10	57	37	28
No procede (Traseúntes)	6.955	3.727	1.766	1.176	371	219	1.961	627	1.334	2.911	1.151	1.019

CON INSTALACIONES BASICAS, BAÑO,
AGUA CALIENTE, CALEFACCION,
SIN REFRIGERACION

	Total	76.237	57.824	8.756	19.522	29.546	18.413	11.823	6.590	344.201	68.412	61.661
Total	431.325											
Empresarios agrarios con asalariados	329	25	17	3	11	3	8	3	5	286	40	31
Empresarios agrarios sin asalariados	218	33	19	4	12	3	14	9	5	182	22	21
Miembros de cooperativas agrarias	18	1	-	-	-	-	1	-	1	16	2	1
Directores y jefes de empresas de explotaciones agrarias	70	6	5	-	3	2	1	1	-	59	11	8
Resto de trabajadores agrarios	800	57	41	8	24	9	16	12	4	715	129	117
Profesionales y técnicos por cuenta propia	9.786	1.308	1.083	271	688	124	225	119	106	8.343	1.344	1.208
Empresarios no agrarios con asalariados	16.037	919	744	137	463	144	175	99	76	14.857	1.680	1.458
Empresarios no agrarios sin asalariados	16.453	1.028	813	154	509	150	215	144	71	15.106	1.953	1.736
Miembros de cooperativas no agrarias	1.305	106	67	21	44	2	39	22	17	1.188	118	103
Directores y gerentes	19.790	1.317	1.124	300	747	77	193	95	98	18.270	2.282	2.067
Profesionales y técnicos por cuenta ajena	58.105	10.002	7.606	2.272	4.802	532	2.396	1.290	1.106	47.728	7.761	7.143
Jefes de departamentos administrativos y comerciales	22.541	2.309	1.926	448	1.301	177	383	208	175	20.042	2.556	2.327
Resto de personal administrativo	62.764	9.674	7.584	1.968	4.953	663	2.090	1.362	728	52.531	7.600	6.856
Resto de personal de servicio	21.235	2.826	2.208	506	1.205	497	618	397	221	17.932	2.847	2.538
Contramaestres y capataces no agrarios	4.767	122	93	22	58	13	29	20	9	4.565	569	518
Operarios cualificados y especialistas no agrarios	38.954	2.049	1.613	414	1.024	175	436	320	116	35.994	4.842	4.258
Operarios sin cualificación	2.501	188	138	38	82	18	50	36	14	2.198	348	295
Profesionales de las Fuerzas Armadas	6.635	208	171	61	85	25	37	27	10	6.305	670	597
Parados que buscan empleo por primera vez	1.005	406	263	159	75	29	143	87	56	581	131	114
Personas económicamente activos no clasificadas	4.200	759	519	131	296	92	240	127	113	3.333	518	455
Inactivos no dependientes	85.340	17.176	12.957	17	580	12.380	4.219	3.285	934	63.401	29.567	26.829
Inactivos dependientes	20.285	7.638	5.169	696	1.095	3.378	2.469	1.694	775	11.955	974	847
Otros inactivos	29.094	14.169	11.714	76	894	10.744	2.455	1.734	721	13.941	1.094	952
Servicio Militar	116	60	39	38	1	-	21	15	6	56	29	25
No procede (Traseúntes)	8.997	3.851	1.911	1.012	590	309	1.940	717	1.223	4.617	1.325	1.159

15[8207]

Hogares clasificados por tipo de hogar (en relación con el número, tipo de núcleo y edad de la persona de referencia), según tipo de instalaciones de la vivienda y condición socioeconómica de la persona de referencia, para cada zona metropolitana de residencia de 1991.

MUNICIPIO DE MADRID

Total	Tipo de hogar (en relación con el número, tipo de núcleo y edad de la persona de referencia)									
	Hogares sin núcleos							Hogares con un núcleo		
	Total	Unipersonales			Pluripersonales			Total	Matr. o pareja sin hijos	
		Total	De menos de 35 años	De 35 a 59 años	De 60 y más años	Total	Emparentados		Emparentados y no emparentados	Total

TIPO DE INSTALACIONES DE LA VIVIENDA
CONDICION SOCIOECONOMICA DE LA
PERSONA DE REFERENCIA

CON INSTALACIONES BASICAS, BAÑO,
AGUA CALIENTE, CALEFACCION Y
REFRIGERACION

Total	8.064	6.064	1.681	2.483	1.900	2.000	1.118	882	34.612	6.533	5.918
Empresarios agrarios con asalariados	58	10	7	1	5	1	3	3	48	6	5
Empresarios agrarios sin asalariados	20	2	1	1	-	-	1	-	16	5	4
Miembros de cooperativas agrarias	1	-	-	-	-	-	-	-	1	1	1
Directores y jefes de empresas de explotaciones agrarias	10	-	-	-	-	-	-	-	8	1	-
Resto de trabajadores agrarios	82	5	4	-	4	-	1	1	73	13	9
Profesionales y técnicos por cuenta propia	1.719	321	256	75	158	23	65	30	1.379	248	232
Empresarios no agrarios con asalariados	2.637	199	168	44	99	25	31	11	2.381	272	243
Empresarios no agrarios sin asalariados	1.779	132	102	32	57	13	30	20	1.617	179	161
Miembros de cooperativas no agrarias	183	22	16	6	8	2	6	4	159	14	13
Directores y gerentes	3.249	376	323	104	200	19	53	27	2.834	466	433
Profesionales y técnicos por cuenta ajena	7.021	1.497	1.175	453	680	42	322	168	5.479	1.193	1.107
Jefes de departamentos administrativos y comerciales	2.189	359	305	101	180	24	54	30	1.810	310	293
Resto de personal administrativo	5.902	1.055	832	310	486	36	223	144	4.794	854	789
Resto de personal de servicio	2.060	273	208	72	110	26	65	31	1.726	251	236
Contraataes y capataces no agrarios	415	8	5	2	2	1	3	1	400	49	48
Operarios cualificados y especialistas no agrarios	3.932	204	152	52	89	11	52	37	3.624	465	412
Operarios sin cualificación	263	19	12	3	7	2	7	5	228	25	19
Profesionales de las Fuerzas Armadas	448	21	20	7	11	2	1	-	422	45	43
Parados que buscan empleo por primera vez	129	67	33	23	9	1	34	24	60	17	12
Personas económicamente activos no clasificadas	574	118	86	20	53	13	32	13	446	86	70
Inactivos no dependientes	5.448	1.038	775	1	49	725	263	181	4.029	1.651	1.458
Inactivos dependientes	2.109	809	528	147	119	262	281	164	1.217	89	74
Otros inactivos	2.274	890	737	18	73	646	153	96	1.247	104	85
Servicio Militar	24	12	6	6	-	-	6	3	12	4	4
No procede (Traseúntes)	1.288	627	313	203	84	26	314	128	602	185	167

15[8207]

Hogares clasificados por tipo de hogar (en relación con el número, tipo de núcleo y edad de la persona de referencia), según tipo de instalaciones de la vivienda y condición socioeconómica de la persona de referencia, para cada zona metropolitana de residencia de 1991.

MUNICIPIO DE MADRID

Tipo de hogar (en relación con el número, tipo de núcleo y edad de la persona de referencia)												
Hogares con un núcleo												
Matrimonio o pareja sin hijos						Matrimonio o pareja con hijos						
Sin otras personas			Con otras personas			Total	Sin otras personas			Con otras personas		
Con la PNR de menos de 35 años	Con la PNR entre 35 y 59 años	Con la PNR de 60 y más años	Total	Con la PNR de menos de 35 años	Con la PNR entre 35 y 59 años	Con la PNR de 60 y más años	Total	Con la PNR de menos de 35 años	Con la PNR entre 35 y 59 años	Con la PNR de 60 y más años	Total	

TIPO DE INSTALACIONES DE LA VIVIENDA
CONDICION SOCIOECONOMICA DE LA
PERSONA DE REFERENCIA

TOTAL

	32.581	31.300	95.381	16.640	3.025	4.707	8.908	472.904	422.275	61.306	272.841	88.128
Total	5	11	25	11	2	4	5	313	263	13	182	68
Empresarios agrarios con asalariados	13	21	22	4	-	4	-	267	236	15	178	43
Empresarios agrarios sin asalariados	3	3	1	1	-	-	1	25	20	3	13	4
Miembros de cooperativas agrarias	2	4	4	4	2	1	1	67	55	8	42	5
Directores y jefes de empresas de explotaciones agrarias	105	150	179	82	20	24	18	1.665	1.484	185	1.021	278
Resto de trabajadores agrarios	781	826	315	204	46	103	55	8.884	7.809	1.066	5.860	883
Profesionales y técnicos por cuenta propia	724	1.145	807	408	64	204	140	20.814	18.474	2.131	14.459	1.884
Empresarios no agrarios con asalariados	1.324	1.886	1.329	582	114	310	158	30.004	26.737	3.584	20.256	2.897
Empresarios no agrarios sin asalariados	120	109	36	32	10	15	7	2.067	1.812	284	1.421	107
Miembros de cooperativas no agrarias	1.179	1.449	413	307	69	171	67	20.500	18.323	2.249	14.805	1.269
Directores y gerentes	6.975	4.193	852	1.126	494	482	150	51.324	46.096	8.264	34.882	2.950
Profesionales y técnicos por cuenta ajena	1.638	1.856	547	431	106	242	83	24.674	22.046	3.039	17.343	1.664
Jefes de departamentos administrativos y comerciales	7.904	5.489	2.313	1.818	644	878	296	77.892	69.664	14.592	49.857	5.215
Resto de personal administrativo	2.702	2.451	2.045	941	350	388	203	32.355	28.733	6.453	19.018	3.262
Resto de personal de servicio	350	565	353	134	17	79	38	8.209	7.289	708	5.834	747
Contra maestres y capataces no agrarios	5.303	6.183	3.033	1.985	586	1.036	363	89.178	78.832	13.335	59.626	5.871
Operarios cualificados y especialistas no agrarios	354	564	382	192	64	98	30	6.186	5.426	997	3.764	665
Operarios sin cualificación	505	298	209	129	57	44	28	8.425	7.577	1.417	5.404	756
Profesionales de las Fuerzas Armadas	207	64	26	57	35	14	8	665	572	244	295	33
Parados que buscan empleo por primera vez	414	457	296	169	46	80	43	5.566	4.953	1.021	3.357	575
Personas económicamente activos no clasificadas	77	2.126	78.644	6.998	9	296	6.693	69.819	63.555	112	8.322	55.121
Inactivos no dependientes	440	535	1.053	309	67	88	154	5.222	4.568	487	2.895	1.186
Inactivos dependientes	111	372	1.724	359	26	60	273	4.347	3.812	194	2.065	1.553
Otros inactivos	60	1	-	15	14	1	-	67	59	49	10	-
Servicio Militar	1.285	542	773	382	183	85	94	4.369	3.880	856	1.932	1.092
No procede (Traseúntes)												

SIN INSTALACIONES BASICAS

	376	350	1.261	220	51	61	108	4.945	4.476	1.268	2.379	829
Total	-	-	-	-	-	-	-	3	2	-	2	-
Empresarios agrarios con asalariados	1	1	1	-	-	-	-	2	1	1	-	-
Empresarios agrarios sin asalariados	2	4	2	3	2	-	1	52	49	20	27	2
Resto de trabajadores agrarios	12	4	1	1	1	-	-	38	33	2	28	3
Profesionales y técnicos por cuenta propia	6	13	7	3	-	3	-	122	110	27	72	11
Empresarios no agrarios con asalariados	34	31	15	11	1	7	3	386	350	140	181	29
Empresarios no agrarios sin asalariados	2	-	1	1	-	-	1	19	15	3	12	-
Miembros de cooperativas no agrarias	7	8	1	-	-	-	-	74	67	7	53	7
Directores y gerentes	38	17	4	8	3	4	1	190	173	36	131	6
Profesionales y técnicos por cuenta ajena	7	9	2	5	2	2	1	109	97	15	72	10
Jefes de departamentos administrativos y comerciales	59	30	17	20	10	9	1	557	504	208	262	34
Resto de personal administrativo	30	34	28	18	9	6	3	414	373	128	206	39
Resto de personal de servicio	2	5	2	3	2	-	1	45	38	3	32	3
Contra maestres y capataces no agrarios	82	90	48	31	14	14	3	1.206	1.082	295	712	75
Operarios cualificados y especialistas no agrarios	23	13	11	10	2	6	2	246	215	87	117	11
Operarios sin cualificación	1	2	-	2	-	2	-	35	32	8	24	-
Profesionales de las Fuerzas Armadas	8	4	2	2	1	1	-	68	65	46	18	1
Parados que buscan empleo por primera vez	21	16	5	4	1	1	2	336	318	167	141	10
Personas económicamente activos no clasificadas	5	39	1.056	80	-	5	75	761	703	6	160	537
Inactivos no dependientes	14	13	19	1	1	-	-	123	108	26	67	15
Inactivos dependientes	6	10	32	13	-	1	12	113	101	31	47	23
Otros inactivos	2	-	-	1	1	-	-	5	5	5	-	-
Servicio Militar	14	7	7	3	1	-	2	43	35	7	15	13
No procede (Traseúntes)												

15[8207]

Hogares clasificados por tipo de hogar (en relación con el número, tipo de núcleo y edad de la persona de referencia), según tipo de instalaciones de la vivienda y condición socioeconómica de la persona de referencia, para cada zona metropolitana de residencia de 1991.

MUNICIPIO DE MADRID

Tipo de hogar (en relación con el número, tipo de núcleo y edad de la persona de referencia)											
Hogares con un núcleo											
Matrimonio o pareja sin hijos						Matrimonio o pareja con hijos					
Sin otras personas			Con otras personas			Total			Sin otras personas		
Con la PNR de menos de 35 años	Con la PNR entre 35 y 59 años	Con la PNR de 60 y más años	Total	Con la PNR de menos de 35 años	Con la PNR entre 35 y 59 años	Con la PNR de 60 y más años	Total	Total	Con la PNR de menos de 35 años	Con la PNR entre 35 y 59 años	Con la PNR de 60 y más años

TIPO DE INSTALACIONES DE LA VIVIENDA
CONDICION SOCIOECONOMICA DE LA
PERSONA DE REFERENCIA

CON INSTALACIONES BASICAS, SIN BAÑO

Total	142	362	2.747	336	33	77	226	3.398	2.931	396	1.447	1.088
Empresarios agrarios con asalariados	-	-	-	-	-	-	-	-	-	-	-	-
Empresarios agrarios sin asalariados	-	-	-	-	-	-	-	2	-	-	-	-
Miembros de cooperativas agrarias	-	-	-	-	-	-	-	1	1	-	1	-
Resto de trabajadores agrarios	2	1	1	2	1	1	-	21	19	3	10	6
Profesionales y técnicos por cuenta propia	2	1	1	2	-	2	-	21	20	2	15	3
Empresarios no agrarios con asalariados	3	8	6	5	-	3	2	65	56	7	36	13
Empresarios no agrarios sin asalariados	12	29	24	9	-	7	2	224	195	42	116	37
Miembros de cooperativas no agrarias	1	2	2	1	-	1	-	6	4	-	3	1
Directores y gerentes	2	3	1	1	1	-	-	26	24	4	19	1
Profesionales y técnicos por cuenta ajena	17	12	2	8	5	2	1	97	81	16	54	11
Jefes de departamentos administrativos y comerciales	3	9	3	2	-	-	2	59	48	4	38	6
Resto de personal administrativo	26	32	32	24	8	13	3	362	289	43	191	55
Resto de personal de servicio	13	46	47	17	3	12	2	363	304	65	196	43
Contramaestres y capataces no agrarios	-	2	2	-	-	-	-	31	27	2	23	2
Operarios cualificados y especialistas no agrarios	32	116	61	31	10	16	5	824	705	143	482	80
Operarios sin cualificación	7	11	6	7	2	3	2	112	97	26	58	13
Profesionales de las Fuerzas Armadas	-	-	-	1	-	-	1	16	16	1	12	3
Parados que buscan empleo por primera vez	3	2	-	2	1	-	1	22	21	10	11	-
Personas económicamente activas no clasificadas	7	12	4	4	1	2	1	60	50	16	31	3
Inactivos no dependientes	1	50	2.461	195	-	10	185	951	860	1	99	760
Inactivos dependientes	2	13	28	5	-	1	4	65	53	5	30	18
Otros inactivos	-	9	53	14	-	1	13	48	43	3	12	28
Servicio Militar	-	-	-	-	-	-	-	1	1	1	-	-
No procede (Traseúntes)	9	4	13	6	1	3	2	21	17	2	10	5

CON INSTALACIONES BASICAS, CON BAÑO,
SIN AGUA CALIENTE

Total	2.379	3.760	16.766	2.430	270	662	1.498	51.434	45.566	4.311	28.283	12.972
Empresarios agrarios con asalariados	-	-	-	-	-	-	-	22	18	1	12	5
Empresarios agrarios sin asalariados	-	2	5	-	-	-	-	28	25	1	20	4
Miembros de cooperativas agrarias	2	-	-	-	-	-	-	5	5	1	4	-
Directores y jefes de empresas de explotaciones agrarias	-	-	-	-	-	-	-	3	3	-	3	-
Resto de trabajadores agrarios	7	24	18	10	3	3	4	194	177	16	123	38
Profesionales y técnicos por cuenta propia	37	49	46	18	4	7	7	457	400	40	296	64
Empresarios no agrarios con asalariados	44	95	91	44	6	22	16	1.459	1.283	129	1.004	150
Empresarios no agrarios sin asalariados	96	262	201	81	12	38	31	3.278	2.887	244	2.249	394
Miembros de cooperativas no agrarias	5	17	2	3	1	2	-	206	178	17	150	11
Directores y gerentes	40	66	35	20	6	11	3	904	807	94	622	91
Profesionales y técnicos por cuenta ajena	383	312	94	106	39	49	18	3.304	2.914	386	2.199	329
Jefes de departamentos administrativos y comerciales	96	173	97	57	10	38	9	2.123	1.849	195	1.428	226
Resto de personal administrativo	645	776	449	275	77	135	63	9.587	8.460	1.140	6.400	920
Resto de personal de servicio	266	381	331	132	32	64	36	3.966	3.481	627	2.416	438
Contramaestres y capataces no agrarios	26	77	75	21	1	14	6	868	768	41	631	96
Operarios cualificados y especialistas no agrarios	456	861	487	271	46	166	59	10.471	9.215	958	7.414	843
Operarios sin cualificación	32	79	55	25	3	18	4	710	612	75	467	70
Profesionales de las Fuerzas Armadas	45	51	40	11	4	3	4	1.084	945	114	706	125
Parados que buscan empleo por primera vez	19	8	3	8	4	4	-	88	58	17	38	3
Personas económicamente activas no clasificadas	40	72	37	23	3	16	4	613	520	74	360	86
Inactivos no dependientes	11	292	14.151	1.179	1	40	1.138	10.511	9.589	6	1.042	8.541
Inactivos dependientes	36	68	186	53	6	13	34	640	553	40	327	186
Otros inactivos	17	56	275	55	-	8	47	588	514	21	266	227
Servicio Militar	2	-	-	1	1	-	-	7	7	6	1	-
No procede (Traseúntes)	74	39	88	37	11	11	15	338	298	68	105	125

15[8207]

Hogares clasificados por tipo de hogar (en relación con el número, tipo de núcleo y edad de la persona de referencia), según tipo de instalaciones de la vivienda y condición socioeconómica de la persona de referencia, para cada zona metropolitana de residencia de 1991.

MUNICIPIO DE MADRID

Tipo de hogar (en relación con el número, tipo de núcleo y edad de la persona de referencia)													
Hogares con un núcleo													
Matrimonio o pareja sin hijos						Matrimonio o pareja con hijos							
Sin otras personas			Con otras personas			Total		Sin otras personas			Con otras personas		
Con la PNR de menos de 35 años	Con la PNR entre 35 y 59 años	Con la PNR de 60 y más años	Total	Con la PNR de menos de 35 años	Con la PNR entre 35 y 59 años	Con la PNR de 60 y más años	Total	Total	Con la PNR de menos de 35 años	Con la PNR entre 35 y 59 años	Con la PNR de 60 y más años		

TIPO DE INSTALACIONES DE LA VIVIENDA
CONDICION SOCIOECONOMICA DE LA
PERSONA DE REFERENCIA

CON INSTALACIONES BASICAS, BAÑO,
AGUA CALIENTE, SIN CALEFACCION

	13.469	10.417	39.654	6.288	1.447	1.662	3.179	157.078	140.072	23.444	83.637	32.991
Total												
Empresarios agrarios con asalariados	2	1	2	1	1	-	-	28	27	5	17	5
Empresarios agrarios sin asalariados	9	7	5	2	-	2	-	79	68	6	49	13
Miembros de cooperativas agrarias	1	1	1	-	-	-	-	5	5	1	4	-
Directores y jefes de empresas de explotaciones agrarias	1	-	1	-	-	-	-	13	11	2	9	-
Resto de trabajadores agrarios	65	80	102	31	9	13	9	788	697	84	471	142
Profesionales y técnicos por cuenta propia	187	122	20	31	10	12	9	816	714	177	472	65
Empresarios no agrarios con asalariados	245	282	175	105	31	46	28	4.699	4.159	706	3.071	382
Empresarios no agrarios sin asalariados	651	697	590	246	58	139	49	12.326	10.931	1.589	8.145	1.197
Miembros de cooperativas no agrarias	57	40	20	11	5	4	2	693	613	108	469	36
Directores y gerentes	231	122	25	38	18	14	6	1.788	1.608	340	1.149	119
Profesionales y técnicos por cuenta ajena	2.088	666	137	300	185	92	23	7.211	6.459	1.876	4.207	376
Jefes de departamentos administrativos y comerciales	525	377	120	121	45	62	14	4.521	3.993	778	2.909	306
Resto de personal administrativo	3.372	1.730	893	690	307	278	105	24.861	22.065	5.508	14.678	1.879
Resto de personal de servicio	1.437	1.015	796	450	202	164	84	13.917	12.379	3.304	7.727	1.348
Contra maestres y capataces no agrarios	146	228	137	58	7	32	19	2.992	2.635	246	2.077	312
Operarios cualificados y especialistas no agrarios	2.939	3.080	1.599	1.013	327	494	192	43.336	38.300	6.760	28.454	3.086
Operarios sin cualificación	216	317	216	91	35	40	16	3.193	2.805	530	1.907	368
Profesionales de las Fuerzas Armadas	154	46	33	40	27	8	5	1.389	1.226	334	808	84
Parados que buscan empleo por primera vez	88	28	6	23	14	8	1	246	211	97	102	12
Personas económicamente activos no clasificadas	173	137	118	59	18	23	18	1.817	1.632	373	1.080	179
Inactivos no dependientes	34	1.008	33.452	2.613	4	138	2.471	28.136	25.785	57	3.848	21.880
Inactivos dependientes	194	152	382	108	36	36	36	1.556	1.371	154	837	380
Otros inactivos	37	121	554	116	15	28	73	1.417	1.261	72	702	487
Servicio Militar	28	-	-	9	9	-	-	19	15	14	1	-
No procede (Traseúntes)	589	160	270	132	84	29	19	1.232	1.102	323	444	335

CON INSTALACIONES BASICAS, BAÑO,
AGUA CALIENTE, CALEFACCION,
SIN REFRIGERACION

	13.948	14.714	32.999	6.751	1.062	2.064	3.625	232.365	208.090	27.829	142.904	37.357
Total												
Empresarios agrarios con asalariados	3	8	20	9	1	4	4	224	188	7	132	49
Empresarios agrarios sin asalariados	3	8	10	1	-	1	-	146	133	7	103	23
Miembros de cooperativas agrarias	-	1	-	1	-	-	1	14	9	1	4	4
Directores y jefes de empresas de explotaciones agrarias	1	4	3	3	1	1	1	44	35	5	26	4
Resto de trabajadores agrarios	25	37	55	12	4	6	2	556	496	56	358	82
Profesionales y técnicos por cuenta propia	460	533	215	136	28	76	32	6.506	5.735	717	4.364	654
Empresarios no agrarios con asalariados	345	642	471	222	24	115	83	12.497	11.132	1.080	8.920	1.132
Empresarios no agrarios sin asalariados	465	793	478	217	38	110	69	12.443	11.170	1.353	8.675	1.142
Miembros de cooperativas no agrarias	50	46	7	15	4	7	4	1.011	880	134	693	53
Directores y gerentes	731	1.032	304	215	39	126	50	15.428	13.812	1.515	11.369	928
Profesionales y técnicos por cuenta ajena	3.787	2.802	554	618	224	298	96	36.635	32.962	5.135	25.759	2.068
Jefes de departamentos administrativos y comerciales	856	1.163	308	229	39	134	56	16.479	14.796	1.806	11.947	1.043
Resto de personal administrativo	3.320	2.666	870	744	206	418	120	39.178	35.296	6.818	26.294	2.184
Resto de personal de servicio	848	893	797	309	95	136	78	12.532	11.166	2.047	7.846	1.273
Contra maestres y capataces no agrarios	160	230	128	51	7	32	12	3.931	3.513	374	2.828	311
Operarios cualificados y especialistas no agrarios	1.556	1.913	787	586	169	323	94	30.280	26.801	4.527	20.634	1.640
Operarios sin cualificación	88	139	88	53	19	28	6	1.738	1.531	248	1.102	181
Profesionales de las Fuerzas Armadas	279	190	128	73	26	31	16	5.532	5.028	868	3.643	517
Parados que buscan empleo por primera vez	78	22	14	17	11	1	5	237	198	65	118	15
Personas económicamente activos no clasificadas	138	198	119	63	17	31	15	2.442	2.173	325	1.572	276
Inactivos no dependientes	26	691	26.112	2.738	4	95	2.639	27.516	24.884	38	2.887	21.959
Inactivos dependientes	171	264	412	127	19	36	72	2.577	2.259	218	1.499	542
Otros inactivos	44	154	754	142	7	17	118	1.978	1.721	59	949	713
Servicio Militar	24	1	-	4	3	1	-	27	25	21	4	-
No procede (Traseúntes)	510	284	365	166	77	37	52	2.414	2.147	405	1.178	564

15[8207]

Hogares clasificados por tipo de hogar (en relación con el número, tipo de núcleo y edad de la persona de referencia), según tipo de instalaciones de la vivienda y condición socioeconómica de la persona de referencia, para cada zona metropolitana de residencia de 1991.

MUNICIPIO DE MADRID

Tipo de hogar (en relación con el número, tipo de núcleo y edad de la persona de referencia)											
Hogares con un núcleo											
Matrimonio o pareja sin hijos						Matrimonio o pareja con hijos					
Sin otras personas			Con otras personas			Total			Sin otras personas		
Con la PNR de menos de 35 años	Con la PNR entre 35 y 59 años	Con la PNR de 60 y más años	Total	Con la PNR de menos de 35 años	Con la PNR entre 35 y 59 años	Con la PNR de 60 y más años	Total	Con la PNR de menos de 35 años	Con la PNR entre 35 y 59 años	Con la PNR de 60 y más años	Total

TIPO DE INSTALACIONES DE LA VIVIENDA
CONDICION SOCIOECONOMICA DE LA
PERSONA DE REFERENCIA

CON INSTALACIONES BASICAS, BAÑO,
AGUA CALIENTE, CALEFACCION Y
REFRIGERACION

	2.267	1.697	1.954	615	162	181	272	23.684	21.140	4.058	14.191	2.891
Total												
Empresarios agrarios con asalariados	-	2	3	1	-	-	1	36	28	-	19	9
Empresarios agrarios sin asalariados	-	3	1	1	-	1	-	10	9	-	6	3
Miembros de cooperativas agrarias	-	1	-	-	-	-	-	-	-	-	-	-
Directores y jefes de empresas de explotaciones agrarias	-	-	-	1	1	-	-	7	6	1	4	1
Resto de trabajadores agrarios	4	4	1	4	1	1	2	54	46	6	32	8
Profesionales y técnicos por cuenta propia	83	117	32	16	3	6	7	1.048	907	128	685	94
Empresarios no agrarios con asalariados	81	105	57	29	3	15	11	1.972	1.734	182	1.356	196
Empresarios no agrarios sin asalariados	66	74	21	18	5	9	4	1.347	1.204	216	890	98
Miembros de cooperativas no agrarias	5	4	4	1	-	1	-	132	122	22	94	6
Directores y gerentes	168	218	47	33	5	20	8	2.280	2.005	289	1.593	123
Profesionales y técnicos por cuenta ajena	662	384	61	86	38	37	11	3.887	3.507	815	2.532	160
Jefes de departamentos administrativos y comerciales	151	125	17	17	10	6	1	1.383	1.263	241	949	73
Resto de personal administrativo	482	255	52	65	36	25	4	3.347	3.050	875	2.032	143
Resto de personal de servicio	108	82	46	15	9	6	-	1.163	1.030	282	627	121
Contramaestres y capataces no agrarios	16	23	9	1	-	1	-	342	308	42	243	23
Operarios cualificados y especialistas no agrarios	238	123	51	53	20	23	10	3.061	2.729	652	1.930	147
Operarios sin cualificación	8	5	6	6	3	3	-	187	166	31	113	22
Profesionales de las Fuerzas Armadas	26	9	8	2	-	-	2	369	330	92	211	27
Parados que buscan empleo por primera vez	11	-	1	5	4	-	1	24	19	9	8	2
Personas económicamente activos no clasificadas	35	22	13	16	6	7	3	298	260	66	173	21
Inactivos no dependientes	-	46	1.412	193	-	8	185	1.944	1.734	4	286	1.444
Inactivos dependientes	23	25	26	15	5	2	8	261	224	44	135	45
Otros inactivos	7	22	56	19	4	5	10	203	172	8	89	75
Servicio Militar	4	-	-	-	-	-	-	8	6	2	4	-
No procede (Traseúntes)	89	48	30	18	9	5	4	321	281	51	180	50

15[8207]

Hogares clasificados por tipo de hogar (en relación con el número, tipo de núcleo y edad de la persona de referencia), según tipo de instalaciones de la vivienda y condición socioeconómica de la persona de referencia, para cada zona metropolitana de residencia de 1991.

MUNICIPIO DE MADRID

Tipo de hogar (en relación con el número, tipo de núcleo y edad de la persona de referencia)											
Hogares con un núcleo										Hogares con dos núcleos	Hogares con más de dos núcleos
Matrimonio o pareja con hijos				Padre solo con hijos			Madre sola con hijos				
Con otras personas				Total	Sin otras personas	Con otras personas	Total	Sin otras personas	Con otras personas		
Total	Con la PNR de menos de 35 años	Con la PNR entre 35 y 59 años	Con la PNR de 60 y más años								

TIPO DE INSTALACIONES DE LA VIVIENDA
CONDICION SOCIOECONOMICA DE LA
PERSONA DE REFERENCIA

TOTAL

	50.629	5.452	35.807	9.370	15.018	12.671	2.147	89.190	75.485	13.705	25.463	1.035
Total	50.629	5.452	35.807	9.370	15.018	12.671	2.147	89.190	75.485	13.705	25.463	1.035
Empresarios agrarios con asalariados	50	1	36	13	9	6	3	21	13	8	18	4
Empresarios agrarios sin asalariados	31	2	23	6	9	3	6	19	15	4	10	2
Miembros de cooperativas agrarias	5	1	4	-	-	-	-	1	1	-	1	-
Directores y jefes de empresas de explotaciones agrarias	12	-	10	2	1	1	-	4	3	1	7	-
Resto de trabajadores agrarios	181	25	122	34	43	38	5	43	31	12	74	6
Profesionales y técnicos por cuenta propia	1.075	88	832	155	276	223	53	438	357	81	160	3
Empresarios no agrarios con asalariados	2.340	187	1.877	276	427	354	73	796	621	175	516	20
Empresarios no agrarios sin asalariados	3.267	331	2.593	343	605	504	101	1.093	859	234	795	52
Miembros de cooperativas no agrarias	255	24	218	13	45	40	5	90	67	23	33	1
Directores y gerentes	2.177	148	1.845	184	420	345	75	366	277	89	287	4
Profesionales y técnicos por cuenta ajena	5.228	595	4.154	479	1.068	875	193	4.423	3.525	898	584	14
Jefes de departamentos administrativos y comerciales	2.628	191	2.182	255	438	359	79	1.144	900	244	346	7
Resto de personal administrativo	8.228	1.146	6.459	623	1.394	1.131	263	9.881	7.661	2.220	1.367	49
Resto de personal de servicio	3.622	731	2.524	367	611	486	125	8.844	7.002	1.842	1.418	76
Contramaestres y capataces no agrarios	920	58	772	90	115	99	16	50	40	10	185	13
Operarios cualificados y especialistas no agrarios	10.346	1.322	8.395	629	1.470	1.194	276	1.327	1.012	315	2.593	106
Operarios sin cualificación	760	138	534	88	152	127	25	259	205	54	321	21
Profesionales de las Fuerzas Armadas	848	121	636	91	151	126	25	9	9	-	179	7
Parados que buscan empleo por primera vez	93	41	47	5	24	11	13	471	331	140	50	5
Personas económicamente activos no clasificadas	613	92	440	81	163	134	29	826	661	165	259	16
Inactivos no dependientes	6.264	14	1.131	5.119	6.593	5.973	620	10.395	9.116	1.279	11.293	372
Inactivos dependientes	654	78	399	177	313	255	58	18.426	15.791	2.635	1.591	111
Otros inactivos	535	27	301	207	442	390	52	28.812	25.790	3.022	2.390	126
Servicio Militar	8	5	3	-	2	-	2	-	-	-	1	-
No procede (Traseúntes)	489	86	270	133	247	197	50	1.452	1.198	254	985	20

SIN INSTALACIONES BASICAS

	469	89	310	70	241	204	37	1.445	1.220	225	387	34
Total	469	89	310	70	241	204	37	1.445	1.220	225	387	34
Empresarios agrarios con asalariados	1	-	1	-	-	-	-	-	-	-	-	-
Empresarios agrarios sin asalariados	1	-	1	-	-	-	-	-	-	-	1	-
Resto de trabajadores agrarios	3	1	2	-	1	1	-	2	1	1	2	-
Profesionales y técnicos por cuenta propia	3	-	3	-	2	2	-	2	2	-	-	-
Empresarios no agrarios con asalariados	12	1	11	-	2	2	-	7	6	1	6	-
Empresarios no agrarios sin asalariados	36	7	27	2	10	8	2	23	16	7	25	2
Miembros de cooperativas no agrarias	4	-	4	-	2	2	-	1	1	-	-	-
Directores y gerentes	7	-	6	1	1	1	-	2	-	2	-	-
Profesionales y técnicos por cuenta ajena	17	1	15	1	10	8	2	31	23	8	4	-
Jefes de departamentos administrativos y comerciales	12	-	11	1	2	1	1	4	4	-	-	-
Resto de personal administrativo	53	13	36	4	9	6	3	81	63	18	22	-
Resto de personal de servicio	41	9	30	2	13	9	4	324	243	81	36	4
Contramaestres y capataces no agrarios	7	-	7	-	1	1	-	-	-	-	-	-
Operarios cualificados y especialistas no agrarios	124	31	88	5	49	43	6	15	13	2	44	2
Operarios sin cualificación	31	8	22	1	7	7	-	9	7	2	16	1
Profesionales de las Fuerzas Armadas	3	-	3	-	-	-	-	-	-	-	-	-
Parados que buscan empleo por primera vez	3	2	1	-	4	3	1	16	13	3	8	-
Personas económicamente activos no clasificadas	18	6	11	1	8	7	1	28	23	5	10	3
Inactivos no dependientes	58	-	19	39	102	91	11	193	174	19	137	12
Inactivos dependientes	15	6	5	4	8	4	4	278	239	39	32	7
Otros inactivos	12	1	3	8	6	6	-	411	377	34	38	3
Servicio Militar	-	-	-	-	1	-	1	-	-	-	-	-
No procede (Traseúntes)	8	3	4	1	3	2	1	18	15	3	6	-

15[8207]

Hogares clasificados por tipo de hogar (en relación con el número, tipo de núcleo y edad de la persona de referencia), según tipo de instalaciones de la vivienda y condición socioeconómica de la persona de referencia, para cada zona metropolitana de residencia de 1991.

MUNICIPIO DE MADRID

Tipo de hogar (en relación con el número, tipo de núcleo y edad de la persona de referencia)											
Hogares con un núcleo										Hogares con dos núcleos	Hogares con más de dos núcleos
Matrimonio o pareja con hijos				Padre solo con hijos			Madre sola con hijos				
Con otras personas				Total	Sin otras personas	Con otras personas	Total	Sin otras personas	Con otras personas		
Total	Con la PNR de menos de 35 años	Con la PNR entre 35 y 59 años	Con la PNR de 60 y más años								

TIPO DE INSTALACIONES DE LA VIVIENDA
CONDICION SOCIOECONOMICA DE LA
PERSONA DE REFERENCIA

CON INSTALACIONES BASICAS, SIN BAÑO

	467	67	279	121	280	241	39	2.023	1.739	284	362	25
Total	467	67	279	121	280	241	39	2.023	1.739	284	362	25
Empresarios agrarios con asalariados	-	-	-	-	-	-	-	-	-	-	-	-
Empresarios agrarios sin asalariados	2	-	2	-	-	-	-	-	-	-	-	-
Miembros de cooperativas agrarias	-	-	-	-	-	-	-	-	-	-	-	-
Resto de trabajadores agrarios	2	1	1	-	-	-	-	2	-	2	1	1
Profesionales y técnicos por cuenta propia	1	-	1	-	1	1	-	1	-	1	2	-
Empresarios no agrarios con asalariados	9	1	5	3	2	2	-	10	6	4	4	1
Empresarios no agrarios sin asalariados	29	3	17	9	9	7	2	12	8	4	7	2
Miembros de cooperativas no agrarias	2	-	2	-	-	-	-	1	1	-	-	-
Directores y gerentes	2	1	1	-	1	1	-	1	-	1	-	-
Profesionales y técnicos por cuenta ajena	16	2	14	-	4	3	1	24	15	9	2	-
Jefes de departamentos administrativos y comerciales	11	-	10	1	4	1	3	6	6	-	3	-
Resto de personal administrativo	73	16	50	7	19	16	3	78	46	32	15	1
Resto de personal de servicio	59	13	41	5	15	11	4	305	246	59	44	1
Contramaestres y capataces no agrarios	4	-	3	1	-	-	-	2	1	1	2	-
Operarios cualificados y especialistas no agrarios	119	18	87	14	35	31	4	25	17	8	31	2
Operarios sin cualificación	15	4	9	2	2	2	-	6	5	1	9	-
Profesionales de las Fuerzas Armadas	-	-	-	-	1	-	1	1	1	-	-	-
Parados que buscan empleo por primera vez	1	-	-	1	1	-	1	7	3	4	1	-
Personas económicamente activos no clasificadas	10	4	5	1	3	2	1	19	14	5	7	-
Inactivos no dependientes	91	1	18	72	163	147	16	420	383	37	152	10
Inactivos dependientes	12	2	8	2	6	6	-	378	330	48	31	4
Otros inactivos	5	1	2	2	12	10	2	711	645	66	44	3
Servicio Militar	-	-	-	-	-	-	-	-	-	-	-	-
No procede (Traseúntes)	4	-	3	1	2	1	1	14	12	2	7	-

CON INSTALACIONES BASICAS, CON BAÑO,
SIN AGUA CALIENTE

	5.868	431	4.094	1.343	1.921	1.646	275	12.155	10.253	1.902	3.043	111
Total	5.868	431	4.094	1.343	1.921	1.646	275	12.155	10.253	1.902	3.043	111
Empresarios agrarios con asalariados	4	1	3	-	-	-	-	1	-	1	1	-
Empresarios agrarios sin asalariados	3	-	2	1	1	1	-	2	1	1	1	-
Miembros de cooperativas agrarias	-	-	-	-	-	-	-	-	-	-	-	-
Directores y jefes de empresas de explotaciones agrarias	-	-	-	-	-	-	-	1	1	-	-	-
Resto de trabajadores agrarios	17	-	13	4	5	5	-	6	4	2	10	-
Profesionales y técnicos por cuenta propia	57	4	42	11	20	13	7	26	21	5	9	1
Empresarios no agrarios con asalariados	176	15	138	23	30	26	4	78	60	18	39	2
Empresarios no agrarios sin asalariados	391	24	324	43	65	53	12	131	104	27	85	5
Miembros de cooperativas no agrarias	28	-	26	2	4	3	1	4	4	-	2	-
Directores y gerentes	97	6	84	7	16	13	3	26	18	8	13	1
Profesionales y técnicos por cuenta ajena	390	43	295	52	76	56	20	460	353	107	50	2
Jefes de departamentos administrativos y comerciales	274	12	224	38	49	39	10	109	82	27	52	2
Resto de personal administrativo	1.127	78	917	132	175	135	40	1.245	909	336	194	6
Resto de personal de servicio	485	75	351	59	65	48	17	1.064	830	234	147	7
Contramaestres y capataces no agrarios	100	5	84	11	10	9	1	3	3	-	25	1
Operarios cualificados y especialistas no agrarios	1.256	111	1.060	85	165	137	28	163	122	41	241	12
Operarios sin cualificación	98	13	74	11	12	12	-	29	23	6	24	5
Profesionales de las Fuerzas Armadas	139	13	110	16	17	15	2	1	1	-	35	-
Parados que buscan empleo por primera vez	10	3	7	-	-	-	-	69	50	19	6	2
Personas económicamente activos no clasificadas	93	10	73	10	22	19	3	100	81	19	29	1
Inactivos no dependientes	922	2	150	770	1.052	938	114	1.698	1.484	214	1.477	43
Inactivos dependientes	87	7	56	24	44	41	3	2.509	2.140	369	198	9
Otros inactivos	74	3	44	27	72	65	7	4.291	3.846	445	321	9
Servicio Militar	-	-	-	-	-	-	-	-	-	-	-	-
No procede (Traseúntes)	40	6	17	17	21	18	3	139	116	23	84	3

15[8207]

Hogares clasificados por tipo de hogar (en relación con el número, tipo de núcleo y edad de la persona de referencia), según tipo de instalaciones de la vivienda y condición socioeconómica de la persona de referencia, para cada zona metropolitana de residencia de 1991.

MUNICIPIO DE MADRID

Tipo de hogar (en relación con el número, tipo de núcleo y edad de la persona de referencia)										
Hogares con un núcleo									Hogares con dos núcleos	Hogares con más de dos núcleos
Matrimonio o pareja con hijos			Padre solo con hijos			Madre sola con hijos				
Con otras personas				Total	Sin otras personas	Con otras personas	Total	Sin otras personas	Con otras personas	
Total	Con la PNR de menos de 35 años	Con la PNR entre 35 y 59 años	Con la PNR de 60 y más años							

TIPO DE INSTALACIONES DE LA VIVIENDA
CONDICION SOCIOECONOMICA DE LA
PERSONA DE REFERENCIA

**CON INSTALACIONES BASICAS, BAÑO,
AGUA CALIENTE, SIN CALEFACCION**

Total	17.006	2.285	11.645	3.076	5.371	4.683	688	32.953	28.100	4.853	10.113	398
Empresarios agrarios con asalariados	1	-	-	1	-	-	-	1	1	-	3	-
Empresarios agrarios sin asalariados	11	1	9	1	3	-	3	7	6	1	4	1
Miembros de cooperativas agrarias	-	-	-	-	-	-	-	1	1	-	-	-
Directores y jefes de empresas de explotaciones agrarias	2	-	2	-	-	-	-	-	-	-	-	-
Resto de trabajadores agrarios	91	13	59	19	19	17	2	15	13	2	34	-
Profesionales y técnicos por cuenta propia	102	14	74	14	28	26	2	58	52	6	16	1
Empresarios no agrarios con asalariados	540	65	424	51	101	84	17	176	136	40	162	4
Empresarios no agrarios sin asalariados	1.395	161	1.077	157	241	207	34	406	310	96	355	17
Miembros de cooperativas no agrarias	80	11	66	3	22	19	3	29	19	10	19	-
Directores y gerentes	180	19	154	7	39	31	8	52	43	9	35	-
Profesionales y técnicos por cuenta ajena	752	157	535	60	174	143	31	981	763	218	117	3
Jefes de departamentos administrativos y comerciales	528	68	414	46	86	68	18	198	152	46	84	2
Resto de personal administrativo	2.796	515	2.094	187	485	401	84	2.837	2.167	670	549	17
Resto de personal de servicio	1.538	362	1.043	133	277	219	58	4.527	3.588	939	673	44
Contra maestres y capataces no agrarios	357	24	299	34	53	45	8	22	18	4	76	7
Operarios cualificados y especialistas no agrarios	5.036	639	4.082	315	747	606	141	628	479	149	1.309	43
Operarios sin cualificación	388	68	267	53	88	72	16	130	103	27	149	7
Profesionales de las Fuerzas Armadas	163	40	115	8	27	24	3	2	2	-	23	1
Parados que buscan empleo por primera vez	35	18	16	1	8	4	4	158	97	61	16	2
Personas económicamente activos no clasificadas	185	35	128	22	54	44	10	320	246	74	103	4
Inactivos no dependientes	2.351	6	523	1.822	2.581	2.386	195	4.027	3.569	458	4.551	139
Inactivos dependientes	185	26	110	49	96	79	17	6.149	5.325	824	601	45
Otros inactivos	156	8	89	59	164	142	22	11.778	10.649	1.129	923	54
Servicio Militar	4	4	-	-	1	-	1	-	-	-	1	-
No procede (Traseúntes)	130	31	65	34	77	66	11	451	361	90	310	7

**CON INSTALACIONES BASICAS, BAÑO,
AGUA CALIENTE, CALEFACCION,
SIN REFRIGERACION**

Total	24.275	2.277	17.641	4.357	6.511	5.528	983	36.913	31.083	5.830	10.475	412
Empresarios agrarios con asalariados	36	-	28	10	8	5	3	14	8	6	14	4
Empresarios agrarios sin asalariados	13	1	8	4	5	2	3	9	7	2	2	1
Miembros de cooperativas agrarias	5	1	4	-	-	-	-	-	-	-	1	-
Directores y jefes de empresas de explotaciones agrarias	9	-	7	2	1	1	-	3	2	1	5	-
Resto de trabajadores agrarios	60	10	41	9	15	13	2	15	11	4	25	3
Profesionales y técnicos por cuenta propia	771	56	607	108	196	163	33	297	240	57	114	1
Empresarios no agrarios con asalariados	1.365	86	1.113	166	245	206	39	435	344	91	252	9
Empresarios no agrarios sin asalariados	1.273	119	1.031	123	250	206	44	460	373	87	295	24
Miembros de cooperativas no agrarias	131	11	112	8	15	14	1	44	33	11	10	1
Directores y gerentes	1.616	103	1.372	141	319	264	55	241	186	55	200	3
Profesionales y técnicos por cuenta ajena	3.673	335	3.002	336	712	586	126	2.620	2.115	505	366	9
Jefes de departamentos administrativos y comerciales	1.683	100	1.426	157	264	222	42	743	588	155	187	3
Resto de personal administrativo	3.882	475	3.129	278	642	525	117	5.111	4.041	1.070	536	23
Resto de personal de servicio	1.366	245	974	147	215	177	38	2.338	1.873	465	460	17
Contra maestres y capataces no agrarios	418	28	352	38	43	38	5	22	17	5	75	5
Operarios cualificados y especialistas no agrarios	3.479	474	2.813	192	414	322	92	458	352	106	867	44
Operarios sin cualificación	207	37	150	20	37	30	7	75	59	16	107	8
Profesionales de las Fuerzas Armadas	504	59	381	64	98	81	17	5	5	-	116	6
Parados que buscan empleo por primera vez	39	15	22	2	9	4	5	204	156	48	17	1
Personas económicamente activos no clasificadas	269	33	193	43	68	56	12	305	250	55	102	6
Inactivos no dependientes	2.632	4	386	2.242	2.510	2.246	264	3.808	3.300	508	4.614	149
Inactivos dependientes	318	28	198	92	147	117	30	8.257	7.028	1.229	652	40
Otros inactivos	257	14	139	104	169	151	18	10.700	9.467	1.233	937	47
Servicio Militar	2	1	1	-	-	-	-	-	-	-	-	-
No procede (Traseúntes)	267	42	154	71	129	99	30	749	628	121	521	8

15[8207]

Hogares clasificados por tipo de hogar (en relación con el número, tipo de núcleo y edad de la persona de referencia), según tipo de instalaciones de la vivienda y condición socioeconómica de la persona de referencia, para cada zona metropolitana de residencia de 1991.

MUNICIPIO DE MADRID

Tipo de hogar (en relación con el número, tipo de núcleo y edad de la persona de referencia)											Hogares con dos núcleos	Hogares con más de dos núcleos
Hogares con un núcleo												
Matrimonio o pareja con hijos				Padre solo con hijos			Madre sola con hijos					
Con otras personas				Total	Sin otras personas	Con otras personas	Total	Sin otras personas	Con otras personas			
Total	Con la PNR de menos de 35 años	Con la PNR entre 35 y 59 años	Con la PNR de 60 y más años									

TIPO DE INSTALACIONES DE LA VIVIENDA
CONDICIÓN SOCIOECONÓMICA DE LA
PERSONA DE REFERENCIA

CON INSTALACIONES BÁSICAS, BAÑO,
AGUA CALIENTE, CALEFACCIÓN Y
REFRIGERACIÓN

Total	2.544	303	1.838	403	694	569	125	3.701	3.090	611	1.083	55
Empresarios agrarios con asalariados	8	-	6	2	1	1	-	5	4	1	-	-
Empresarios agrarios sin asalariados	1	-	1	-	-	-	-	1	1	-	2	-
Miembros de cooperativas agrarias	-	-	-	-	-	-	-	-	-	-	-	-
Directores y jefes de empresas de explotaciones agrarias	1	-	1	-	-	-	-	-	-	-	2	-
Resto de trabajadores agrarios	8	-	6	2	3	2	1	3	2	1	2	2
Profesionales y técnicos por cuenta propia	141	14	105	22	29	18	11	54	42	12	19	-
Empresarios no agrarios con asalariados	238	19	186	33	47	34	13	90	69	21	53	4
Empresarios no agrarios sin asalariados	143	17	117	9	30	23	7	61	48	13	28	2
Miembros de cooperativas no agrarias	10	2	8	-	2	2	-	11	9	2	2	-
Directores y gerentes	275	19	228	28	44	35	9	44	30	14	39	-
Profesionales y técnicos por cuenta ajena	380	57	293	30	92	79	13	307	256	51	45	-
Jefes de departamentos administrativos y comerciales	120	11	97	12	33	28	5	84	68	16	20	-
Resto de personal administrativo	297	49	233	15	64	48	16	529	435	94	51	2
Resto de personal de servicio	133	27	85	21	26	22	4	286	222	64	58	3
Contraempleados y capataces no agrarios	34	1	27	6	8	6	2	1	1	-	7	-
Operarios cualificados y especialistas no agrarios	332	49	265	18	60	55	5	38	29	9	101	3
Operarios sin cualificación	21	8	12	1	6	4	2	10	8	2	16	-
Profesionales de las Fuerzas Armadas	39	9	27	3	8	6	2	-	-	-	5	-
Parados que buscan empleo por primera vez	5	3	1	1	2	-	2	17	12	5	2	-
Personas económicamente activas no clasificadas	38	4	30	4	8	6	2	54	47	7	8	2
Inactivos no dependientes	210	1	35	174	185	165	20	249	206	43	362	19
Inactivos dependientes	37	9	22	6	12	8	4	855	729	126	77	6
Otros inactivos	31	-	24	7	19	16	3	921	806	115	127	10
Servicio Militar	2	-	2	-	-	-	-	-	-	-	-	-
No procede (Traseúntes)	40	4	27	9	15	11	4	81	66	15	57	2

15[8207]

Hogares clasificados por tipo de hogar (en relación con el número, tipo de núcleo y edad de la persona de referencia), según tipo de instalaciones de la vivienda y condición socioeconómica de la persona de referencia, para cada zona metropolitana de residencia de 1991.

CORONA METROPOLITANA

	Total	Tipo de hogar (en relación con el número, tipo de núcleo y edad de la persona de referencia)										
		Hogares sin núcleos								Hogares con un núcleo		
		Total	Unipersonales			Pluripersonales			Total	Matr. o pareja sin hijos		
			Total	De menos de 35 años	De 35 a 59 años	De 60 y más años	Total	Emparentados		Emparentados y no emparentados	Total	S/otras per.

TIPO DE INSTALACIONES DE LA VIVIENDA
CONDICION SOCIOECONOMICA DE LA
PERSONA DE REFERENCIA

TOTAL

Total	438.862	32.520	27.179	5.512	8.366	13.301	5.341	3.530	1.811	397.566	62.224	58.169
Empresarios agrarios con asalariados	226	8	7	1	3	3	1	-	1	211	21	18
Empresarios agrarios sin asalariados	521	24	19	1	11	7	5	4	1	483	63	56
Miembros de cooperativas agrarias	50	3	2	-	2	-	1	-	1	46	7	7
Directores y jefes de empresas de explotaciones agrarias	43	7	4	1	1	2	3	-	3	36	4	4
Resto de trabajadores agrarios	2.629	116	94	31	44	19	22	12	10	2.428	396	367
Profesionales y técnicos por cuenta propia	3.713	251	209	81	119	9	42	23	19	3.420	427	403
Empresarios no agrarios con asalariados	17.132	458	376	119	218	39	82	45	37	16.436	1.299	1.207
Empresarios no agrarios sin asalariados	25.277	702	588	198	336	54	114	74	40	24.259	2.375	2.198
Miembros de cooperativas no agrarias	2.499	78	62	25	35	2	16	4	12	2.400	200	190
Directores y gerentes	10.327	271	253	82	162	9	18	8	10	9.954	1.002	933
Profesionales y técnicos por cuenta ajena	28.426	2.382	1.915	759	1.089	67	467	226	241	25.884	3.922	3.725
Jefes de departamentos administrativos y comerciales	12.923	460	400	154	233	13	60	35	25	12.387	1.328	1.250
Resto de personal administrativo	58.364	3.194	2.647	1.284	1.275	88	547	365	182	54.839	7.425	7.031
Resto de personal de servicio	33.648	2.596	2.061	609	1.121	331	535	366	169	30.575	3.759	3.459
Contraalmates y capataces no agrarios	9.243	125	101	35	57	9	24	20	4	9.015	823	754
Operarios cualificados y especialistas no agrarios	125.186	3.185	2.615	1.028	1.439	148	570	381	189	120.619	13.188	12.303
Operarios sin cualificación	10.586	505	399	134	231	34	106	67	39	9.878	1.507	1.353
Profesionales de las Fuerzas Armadas	6.393	179	141	85	50	6	38	11	27	6.173	798	757
Parados que buscan empleo por primera vez	827	172	117	80	28	9	55	34	21	625	84	72
Personas económicamente activos no clasificadas	6.021	464	370	99	203	68	94	55	39	5.408	697	651
Inactivos no dependientes	51.295	7.107	6.195	11	435	5.749	912	780	132	41.094	20.203	18.957
Inactivos dependientes	12.020	2.349	1.823	260	412	1.151	526	395	131	9.166	787	716
Otros inactivos	16.134	6.523	6.001	33	620	5.348	522	433	89	8.927	768	695
Servicio Militar	156	35	25	25	-	-	10	6	4	121	50	47
No procede (Traseúntes)	5.223	1.326	755	377	242	136	571	186	385	3.182	1.091	1.016

SIN INSTALACIONES BASICAS

Total	3.450	588	519	58	117	344	69	47	22	2.774	586	525
Empresarios agrarios con asalariados	5	-	-	-	-	-	-	-	-	5	1	1
Empresarios agrarios sin asalariados	8	2	2	1	1	-	-	-	-	6	1	1
Directores y jefes de empresas de explotaciones agrarias	1	-	-	-	-	-	-	-	-	1	-	-
Resto de trabajadores agrarios	38	5	4	1	1	2	1	1	-	31	7	7
Profesionales y técnicos por cuenta propia	15	3	3	1	1	1	-	-	-	12	1	1
Empresarios no agrarios con asalariados	82	7	6	2	4	-	1	1	-	74	6	6
Empresarios no agrarios sin asalariados	142	14	11	5	5	1	3	3	-	124	8	6
Miembros de cooperativas no agrarias	15	1	1	-	1	-	-	-	-	13	2	2
Directores y gerentes	38	2	2	-	2	-	-	-	-	36	2	2
Profesionales y técnicos por cuenta ajena	103	7	6	2	4	-	1	-	1	94	15	11
Jefes de departamentos administrativos y comerciales	50	2	2	2	-	-	-	-	-	48	6	6
Resto de personal administrativo	332	26	22	10	11	1	4	3	1	303	52	48
Resto de personal de servicio	229	30	26	8	10	8	4	3	1	194	25	23
Contraalmates y capataces no agrarios	61	2	1	1	-	-	1	1	-	58	5	4
Operarios cualificados y especialistas no agrarios	807	44	41	15	22	4	3	1	2	749	89	76
Operarios sin cualificación	140	13	11	1	9	1	2	1	1	124	20	17
Profesionales de las Fuerzas Armadas	28	-	-	-	-	-	-	-	-	28	2	2
Parados que buscan empleo por primera vez	20	2	-	-	-	-	2	1	1	16	1	1
Personas económicamente activos no clasificadas	67	10	9	2	5	2	1	1	-	54	6	6
Inactivos no dependientes	727	185	171	-	12	159	14	11	3	510	294	269
Inactivos dependientes	193	59	48	3	13	32	11	10	1	128	12	9
Otros inactivos	299	156	146	-	13	133	10	9	1	137	22	19
Servicio Militar	1	-	-	-	-	-	-	-	-	1	-	-
No procede (Traseúntes)	49	18	7	4	3	-	11	1	10	28	9	8

15[8207]

Hogares clasificados por tipo de hogar (en relación con el número, tipo de núcleo y edad de la persona de referencia), según tipo de instalaciones de la vivienda y condición socioeconómica de la persona de referencia, para cada zona metropolitana de residencia de 1991.

CORONA METROPOLITANA

	Total	Tipo de hogar (en relación con el número, tipo de núcleo y edad de la persona de referencia)									
		Hogares sin núcleos							Hogares con un núcleo		
		Total	Unipersonales			Pluripersonales			Total	Matr. o pareja sin hijos	
			Total	De menos de 35 años	De 35 a 59 años	De 60 y más años	Total	Emparentados		Emparentados y no emparentados	Total

TIPO DE INSTALACIONES DE LA VIVIENDA
CONDICION SOCIOECONOMICA DE LA
PERSONA DE REFERENCIA

CON INSTALACIONES BASICAS, SIN BAÑO

Total	1.254	467	436	12	42	382	31	27	4	757	284	269
Empresarios agrarios con asalariados	1	-	-	-	-	-	-	-	-	1	-	-
Empresarios agrarios sin asalariados	3	1	-	-	-	-	1	1	-	2	1	1
Miembros de cooperativas agrarias	12	-	-	-	-	-	-	-	-	12	3	3
Profesionales y técnicos por cuenta propia	1	-	-	-	-	-	-	-	-	1	-	-
Empresarios no agrarios con asalariados	12	6	5	1	1	3	1	1	-	6	-	-
Empresarios no agrarios sin asalariados	31	1	1	-	1	-	-	-	-	27	6	5
Miembros de cooperativas no agrarias	1	-	-	-	-	-	-	-	-	1	-	-
Profesionales y técnicos por cuenta ajena	10	1	1	1	-	-	-	-	-	9	2	2
Jefes de departamentos administrativos y comerciales	2	1	1	1	-	-	-	-	-	1	-	-
Resto de personal administrativo	30	4	4	2	-	2	-	-	-	24	7	5
Resto de personal de servicio	51	10	9	-	5	4	1	1	-	41	4	2
Contraatarestes y capataces no agrarios	4	-	-	-	-	-	-	-	-	4	1	1
Operarios cualificados y especialistas no agrarios	174	20	17	4	9	4	3	2	1	146	21	19
Operarios sin cualificación	58	10	10	1	7	2	-	-	-	47	9	6
Profesionales de las Fuerzas Armadas	1	1	1	-	1	-	-	-	-	-	-	-
Parados que buscan empleo por primera vez	3	1	1	-	1	-	-	-	-	1	-	-
Personas económicamente activos no clasificadas	15	1	1	-	1	-	-	-	-	14	4	4
Inactivos no dependientes	520	190	176	1	11	164	14	11	3	319	217	212
Inactivos dependientes	86	34	32	1	-	31	2	2	-	49	3	3
Otros inactivos	231	183	174	-	4	170	9	9	-	47	5	5
No procede (Traseúntes)	8	3	3	-	1	2	-	-	-	5	1	1

CON INSTALACIONES BASICAS, CON BAÑO,
SIN AGUA CALIENTE

Total	48.494	4.523	3.861	532	1.093	2.236	662	482	180	43.008	7.399	6.865
Empresarios agrarios con asalariados	17	1	1	-	-	1	-	-	-	16	1	1
Empresarios agrarios sin asalariados	47	2	1	-	1	-	1	1	-	42	1	1
Miembros de cooperativas agrarias	3	-	-	-	-	-	-	-	-	3	1	1
Directores y jefes de empresas de explotaciones agrarias	2	-	-	-	-	-	-	-	-	2	-	-
Resto de trabajadores agrarios	335	18	15	7	3	5	3	1	2	302	62	60
Profesionales y técnicos por cuenta propia	134	23	18	8	8	2	5	4	1	109	16	16
Empresarios no agrarios con asalariados	1.126	26	22	7	14	1	4	3	1	1.084	100	91
Empresarios no agrarios sin asalariados	2.462	82	66	21	40	5	16	11	5	2.355	214	188
Miembros de cooperativas no agrarias	229	6	4	-	4	-	2	1	1	221	24	24
Directores y gerentes	313	14	11	5	6	-	3	3	-	296	32	29
Profesionales y técnicos por cuenta ajena	1.354	210	165	55	101	9	45	20	25	1.134	172	166
Jefes de departamentos administrativos y comerciales	874	46	41	14	24	3	5	3	2	826	92	88
Resto de personal administrativo	5.968	344	289	119	159	11	55	37	18	5.591	657	611
Resto de personal de servicio	4.361	398	313	71	189	53	85	69	16	3.900	454	403
Contraatarestes y capataces no agrarios	896	11	8	3	3	2	3	2	1	875	81	69
Operarios cualificados y especialistas no agrarios	15.282	432	363	119	216	28	69	49	20	14.678	1.557	1.431
Operarios sin cualificación	1.589	62	48	14	31	3	14	12	2	1.495	241	209
Profesionales de las Fuerzas Armadas	620	23	19	9	10	-	4	2	2	595	73	69
Parados que buscan empleo por primera vez	97	22	17	10	5	2	5	4	1	74	7	4
Personas económicamente activos no clasificadas	711	58	49	9	29	11	9	6	3	635	76	74
Inactivos no dependientes	7.769	1.239	1.105	1	73	1.031	134	118	16	6.163	3.220	3.043
Inactivos dependientes	1.509	330	257	22	55	180	73	55	18	1.123	99	91
Otros inactivos	2.289	1.037	968	2	99	867	69	57	12	1.189	108	96
Servicio Militar	10	1	-	-	-	-	1	1	-	9	6	5
No procede (Traseúntes)	497	138	81	36	23	22	57	23	34	291	105	95

15[8207]

Hogares clasificados por tipo de hogar (en relación con el número, tipo de núcleo y edad de la persona de referencia), según tipo de instalaciones de la vivienda y condición socioeconómica de la persona de referencia, para cada zona metropolitana de residencia de 1991.

CORONA METROPOLITANA

	Total	Tipo de hogar (en relación con el número, tipo de núcleo y edad de la persona de referencia)									
		Hogares sin núcleos							Hogares con un núcleo		
		Total	Unipersonales			Pluripersonales			Total	Matr. o pareja sin hijos	
			Total	De menos de 35 años	De 35 a 59 años	De 60 y más años	Total	Emparentados		Emparentados y no emparentados	Total

TIPO DE INSTALACIONES DE LA VIVIENDA
CONDICION SOCIOECONOMICA DE LA
PERSONA DE REFERENCIA

**CON INSTALACIONES BASICAS, BAÑO,
AGUA CALIENTE, SIN CALEFACCION**

	Total	158.476	14.116	11.873	2.054	3.054	6.765	2.243	1.506	737	140.860	24.227	22.649
Empresarios agrarios con asalariados	46	-	-	-	-	-	-	-	-	-	44	7	6
Empresarios agrarios sin asalariados	223	11	10	-	7	3	1	1	-	-	204	29	26
Miembros de cooperativas agrarias	27	1	1	-	1	-	-	-	-	-	26	2	2
Directores y jefes de empresas de explotaciones agrarias	13	5	2	1	-	1	3	-	-	3	8	1	1
Resto de trabajadores agrarios	1.367	64	53	15	28	10	11	6	5	5	1.254	197	180
Profesionales y técnicos por cuenta propia	443	54	44	22	19	3	10	8	2	2	387	69	64
Empresarios no agrarios con asalariados	3.818	137	114	32	68	14	23	14	9	9	3.628	327	302
Empresarios no agrarios sin asalariados	8.955	254	212	69	111	32	42	28	14	14	8.581	831	771
Miembros de cooperativas no agrarias	836	29	22	9	13	-	7	-	7	7	802	62	58
Directores y gerentes	860	49	45	23	21	1	4	2	2	2	808	78	73
Profesionales y técnicos por cuenta ajena	4.113	594	467	240	213	14	127	62	65	65	3.486	685	649
Jefes de departamentos administrativos y comerciales	2.095	98	83	38	44	1	15	9	6	6	1.982	217	202
Resto de personal administrativo	15.480	1.009	821	434	356	31	188	129	59	59	14.365	2.042	1.914
Resto de personal de servicio	13.109	1.215	959	277	503	179	256	172	84	84	11.689	1.438	1.320
Contramaestres y capataces no agrarios	2.988	38	32	12	14	6	6	5	1	1	2.898	241	227
Operarios cualificados y especialistas no agrarios	55.905	1.493	1.197	474	648	75	296	201	95	95	53.722	5.756	5.345
Operarios sin cualificación	5.593	272	212	63	129	20	60	34	26	26	5.199	823	743
Profesionales de las Fuerzas Armadas	1.222	42	28	18	9	1	14	3	11	11	1.173	190	180
Parados que buscan empleo por primera vez	292	68	41	26	9	6	27	17	10	10	210	43	38
Personas económicamente activas no clasificadas	2.177	190	153	34	91	28	37	27	10	10	1.922	264	244
Inactivos no dependientes	24.584	3.393	3.002	4	218	2.780	391	341	50	50	19.962	9.888	9.337
Inactivos dependientes	4.566	966	761	75	142	544	205	151	54	54	3.386	280	255
Otros inactivos	7.904	3.555	3.305	19	327	2.959	250	215	35	35	4.041	318	294
Servicio Militar	64	20	13	13	-	-	7	4	3	3	44	15	13
No procede (Traseúntes)	1.796	559	296	156	83	57	263	77	186	186	1.039	424	405

**CON INSTALACIONES BASICAS, BAÑO,
AGUA CALIENTE, CALEFACCION,
SIN REFRIGERACION**

	Total	206.451	11.835	9.683	2.537	3.782	3.364	2.152	1.356	796	190.850	26.981	25.274
Empresarios agrarios con asalariados	144	6	6	1	3	2	-	-	-	-	135	12	10
Empresarios agrarios sin asalariados	214	8	6	-	2	4	2	1	1	1	203	28	25
Miembros de cooperativas agrarias	19	2	1	-	1	-	1	-	-	-	17	4	4
Directores y jefes de empresas de explotaciones agrarias	25	2	2	-	1	1	-	-	-	-	23	3	3
Resto de trabajadores agrarios	797	24	17	6	9	2	7	4	3	3	754	113	105
Profesionales y técnicos por cuenta propia	2.774	150	125	44	79	2	25	10	15	15	2.596	304	288
Empresarios no agrarios con asalariados	10.519	246	199	69	112	18	47	25	22	22	10.136	740	688
Empresarios no agrarios sin asalariados	12.424	326	278	92	170	16	48	30	18	18	11.947	1.187	1.105
Miembros de cooperativas no agrarias	1.242	34	29	13	14	2	5	1	4	4	1.195	103	98
Directores y gerentes	8.055	176	165	44	114	7	11	3	8	8	7.801	765	715
Profesionales y técnicos por cuenta ajena	20.963	1.434	1.165	403	720	42	269	130	139	139	19.421	2.742	2.606
Jefes de departamentos administrativos y comerciales	9.186	275	240	85	146	9	35	20	15	15	8.856	921	870
Resto de personal administrativo	33.568	1.672	1.392	636	716	40	280	184	96	96	31.721	4.234	4.030
Resto de personal de servicio	14.417	883	706	226	398	82	177	114	63	63	13.354	1.667	1.548
Contramaestres y capataces no agrarios	4.835	69	55	17	38	-	14	12	2	2	4.728	446	406
Operarios cualificados y especialistas no agrarios	47.857	1.104	924	381	507	36	180	116	64	64	46.304	5.142	4.839
Operarios sin cualificación	2.848	132	105	44	54	7	27	17	10	10	2.677	361	329
Profesionales de las Fuerzas Armadas	4.210	103	84	52	27	5	19	5	14	14	4.076	483	457
Parados que buscan empleo por primera vez	375	70	52	39	12	1	18	9	9	9	295	29	25
Personas económicamente activas no clasificadas	2.717	174	135	44	67	24	39	18	21	21	2.489	310	289
Inactivos no dependientes	16.424	1.976	1.637	4	114	1.519	339	283	56	56	13.126	6.205	5.753
Inactivos dependientes	5.149	883	673	145	167	341	210	158	52	52	4.071	363	333
Otros inactivos	4.953	1.506	1.328	11	165	1.152	178	138	40	40	3.182	285	257
Servicio Militar	67	12	10	10	-	-	2	1	1	1	55	24	24
No procede (Traseúntes)	2.669	568	349	171	126	52	219	77	142	142	1.688	510	467

15[8207]

Hogares clasificados por tipo de hogar (en relación con el número, tipo de núcleo y edad de la persona de referencia), según tipo de instalaciones de la vivienda y condición socioeconómica de la persona de referencia, para cada zona metropolitana de residencia de 1991.

CORONA METROPOLITANA

Total	Tipo de hogar (en relación con el número, tipo de núcleo y edad de la persona de referencia)											
	Hogares sin núcleos							Hogares con un núcleo				
	Total	Unipersonales			Pluripersonales			Total	Matr. o pareja sin hijos			
		Total	De menos de 35 años	De 35 a 59 años	De 60 y más años	Total	Emparentados		Emparentados y no emparentados	Total	S/otras per.	

TIPO DE INSTALACIONES DE LA VIVIENDA
CONDICION SOCIOECONOMICA DE LA
PERSONA DE REFERENCIA

CON INSTALACIONES BASICA, BAÑO,
AGUA CALIENTE, CALEFACCION Y
REFRIGERACION

Total	20.737	991	807	319	278	210	184	112	72	19.317	2.747	2.587
Empresarios agrarios con asalariados	13	1	-	-	-	-	1	-	1	10	-	-
Empresarios agrarios sin asalariados	26	-	-	-	-	-	-	-	-	26	3	2
Miembros de cooperativas agrarias	1	-	-	-	-	-	-	-	-	-	-	-
Directores y jefes de empresas de explotaciones agrarias	2	-	-	-	-	-	-	-	-	2	-	-
Resto de trabajadores agrarios	80	5	5	2	3	-	-	-	-	75	14	12
Profesionales y técnicos por cuenta propia	346	21	19	6	12	1	2	1	1	315	37	34
Empresarios no agrarios con asalariados	1.575	36	30	8	19	3	6	1	5	1.508	126	120
Empresarios no agrarios sin asalariados	1.263	25	20	11	9	-	5	2	3	1.225	129	123
Miembros de cooperativas no agrarias	176	8	6	3	3	-	2	2	-	168	9	8
Directores y gerentes	1.061	30	30	10	19	1	-	-	-	1.013	125	114
Profesionales y técnicos por cuenta ajena	1.883	136	111	58	51	2	25	14	11	1.740	306	291
Jefes de departamentos administrativos y comerciales	716	38	33	14	19	-	5	3	2	674	92	84
Resto de personal administrativo	2.986	139	119	83	33	3	20	12	8	2.835	433	423
Resto de personal de servicio	1.481	60	48	27	16	5	12	7	5	1.397	171	163
Contra maestros y capataces no agrarios	459	5	5	2	2	1	-	-	-	452	49	47
Operarios cualificados y especialistas no agrarios	5.161	92	73	35	37	1	19	12	7	5.020	623	593
Operarios sin cualificación	358	16	13	11	1	1	3	3	-	336	53	49
Profesionales de las Fuerzas Armadas	312	10	9	6	3	-	1	1	-	301	50	49
Parados que buscan empleo por primera vez	40	9	6	5	1	-	3	3	-	29	4	4
Personas económicamente activos no clasificadas	334	31	23	10	10	3	8	3	5	294	37	34
Inactivos no dependientes	1.271	124	104	1	7	96	20	16	4	1.014	379	343
Inactivos dependientes	517	77	52	14	15	23	25	19	6	409	30	25
Otros inactivos	458	86	80	1	12	67	6	5	1	331	30	24
Servicio Militar	14	2	2	2	-	-	-	-	-	12	5	5
No procede (Traseúntes)	204	40	19	10	6	3	21	8	13	131	42	40

15[8207]

Hogares clasificados por tipo de hogar (en relación con el número, tipo de núcleo y edad de la persona de referencia), según tipo de instalaciones de la vivienda y condición socioeconómica de la persona de referencia, para cada zona metropolitana de residencia de 1991.

CORONA METROPOLITANA

Tipo de hogar (en relación con el número, tipo de núcleo y edad de la persona de referencia)											
Hogares con un núcleo											
Matrimonio o pareja sin hijos						Matrimonio o pareja con hijos					
Sin otras personas			Con otras personas			Total		Sin otras personas			
Con la PNR de menos de 35 años	Con la PNR entre 35 y 59 años	Con la PNR de 60 y más años	Total	Con la PNR de menos de 35 años	Con la PNR entre 35 y 59 años	Con la PNR de 60 y más años		Total	Con la PNR de menos de 35 años	Con la PNR entre 35 y 59 años	Con la PNR de 60 y más años

TIPO DE INSTALACIONES DE LA VIVIENDA
CONDICION SOCIOECONOMICA DE LA
PERSONA DE REFERENCIA

TOTAL

	22.873	13.215	22.081	4.055	965	1.542	1.548	307.865	284.141	63.518	202.380	18.243
Total												
Empresarios agrarios con asalariados	4	9	5	3	-	1	2	181	166	17	128	21
Empresarios agrarios sin asalariados	11	14	31	7	1	3	3	411	372	37	284	51
Miembros de cooperativas agrarias	5	2	-	-	-	-	-	38	36	14	21	1
Directores y jefes de empresas de explotaciones agrarias	2	-	2	-	-	-	-	32	29	8	20	1
Resto de trabajadores agrarios	94	132	141	29	3	18	8	1.966	1.791	336	1.235	220
Profesionales y técnicos por cuenta propia	236	148	19	24	6	11	7	2.852	2.568	487	1.973	108
Empresarios no agrarios con asalariados	600	454	153	92	24	42	26	14.738	13.554	2.649	10.538	367
Empresarios no agrarios sin asalariados	1.162	801	235	177	50	107	20	21.259	19.711	4.344	14.861	506
Miembros de cooperativas no agrarias	119	58	13	10	4	6	-	2.145	1.994	415	1.543	36
Directores y gerentes	467	414	52	69	13	48	8	8.769	7.965	1.209	6.594	162
Profesionales y técnicos por cuenta ajena	2.632	997	96	197	72	104	21	20.655	19.021	4.245	14.455	321
Jefes de departamentos administrativos y comerciales	742	442	66	78	20	47	11	10.728	9.908	2.079	7.671	158
Resto de personal administrativo	4.929	1.763	339	394	159	187	48	44.598	41.454	11.849	28.942	663
Resto de personal de servicio	2.208	892	359	300	145	105	50	22.541	20.751	6.932	13.220	599
Contraalmates y capataces no agrarios	301	323	130	69	14	39	16	8.116	7.513	1.150	6.155	208
Operarios cualificados y especialistas no agrarios	7.057	4.267	979	885	286	505	94	105.711	97.773	22.239	73.593	1.941
Operarios sin cualificación	624	487	242	154	48	78	28	8.078	7.348	1.746	5.212	390
Profesionales de las Fuerzas Armadas	550	167	40	41	16	22	3	5.321	4.974	1.594	3.273	107
Parados que buscan empleo por primera vez	49	16	7	12	7	5	-	303	271	94	170	7
Personas económicamente activos no clasificadas	292	234	125	46	13	23	10	4.194	3.838	887	2.765	186
Inactivos no dependientes	38	982	17.937	1.246	2	130	1.114	17.886	16.402	125	5.142	11.135
Inactivos dependientes	178	245	293	71	28	21	22	3.482	3.191	407	2.458	326
Otros inactivos	45	168	482	73	7	21	45	2.171	1.971	170	1.349	452
Servicio Militar	41	6	-	3	3	-	-	67	66	35	31	-
No procede (Traseúntes)	487	194	335	75	44	19	12	1.623	1.474	450	747	277

SIN INSTALACIONES BASICAS

	133	88	304	61	14	16	31	1.896	1.749	437	1.135	177
Total												
Empresarios agrarios con asalariados	-	-	1	-	-	-	-	4	4	-	4	-
Empresarios agrarios sin asalariados	-	1	-	-	-	-	-	5	4	-	4	-
Directores y jefes de empresas de explotaciones agrarias	-	-	-	-	-	-	-	1	1	-	1	-
Resto de trabajadores agrarios	1	3	3	-	-	-	-	23	22	1	20	1
Profesionales y técnicos por cuenta propia	1	-	-	-	-	-	-	10	9	3	6	-
Empresarios no agrarios con asalariados	4	1	1	-	-	-	-	67	64	13	51	-
Empresarios no agrarios sin asalariados	2	3	1	2	-	1	1	113	104	27	73	4
Miembros de cooperativas no agrarias	2	-	-	-	-	-	-	10	8	4	4	-
Directores y gerentes	1	1	-	-	-	-	-	32	31	5	26	-
Profesionales y técnicos por cuenta ajena	6	5	-	4	2	2	-	73	67	14	53	-
Jefes de departamentos administrativos y comerciales	4	2	-	-	-	-	-	40	36	6	30	-
Resto de personal administrativo	35	10	3	4	1	2	1	231	217	76	136	5
Resto de personal de servicio	12	9	2	2	1	1	-	121	111	30	74	7
Contraalmates y capataces no agrarios	1	2	1	1	-	1	-	52	46	12	34	-
Operarios cualificados y especialistas no agrarios	44	28	4	13	4	6	3	647	598	174	401	23
Operarios sin cualificación	8	4	5	3	3	-	-	98	88	20	60	8
Profesionales de las Fuerzas Armadas	-	-	2	-	-	-	-	26	25	13	12	-
Parados que buscan empleo por primera vez	1	-	-	-	-	-	-	13	11	6	3	2
Personas económicamente activos no clasificadas	1	3	2	-	-	-	-	42	38	9	26	3
Inactivos no dependientes	-	8	261	25	-	3	22	178	166	-	52	114
Inactivos dependientes	3	4	2	3	2	-	1	48	44	6	35	3
Otros inactivos	4	2	13	3	-	-	3	51	47	15	25	7
Servicio Militar	-	-	-	-	-	-	-	1	1	1	-	-
No procede (Traseúntes)	3	2	3	1	1	-	-	10	7	2	5	-

15[8207]

Hogares clasificados por tipo de hogar (en relación con el número, tipo de núcleo y edad de la persona de referencia), según tipo de instalaciones de la vivienda y condición socioeconómica de la persona de referencia, para cada zona metropolitana de residencia de 1991.

CORONA METROPOLITANA

Tipo de hogar (en relación con el número, tipo de núcleo y edad de la persona de referencia)											
Hogares con un núcleo											
Matrimonio o pareja sin hijos							Matrimonio o pareja con hijos				
Sin otras personas			Con otras personas				Total	Sin otras personas			
Con la PNR de menos de 35 años	Con la PNR entre 35 y 59 años	Con la PNR de 60 y más años	Total	Con la PNR de menos de 35 años	Con la PNR entre 35 y 59 años	Con la PNR de 60 y más años	Total	Total	Con la PNR de menos de 35 años	Con la PNR entre 35 y 59 años	Con la PNR de 60 y más años

TIPO DE INSTALACIONES DE LA VIVIENDA
CONDICION SOCIOECONOMICA DE LA
PERSONA DE REFERENCIA

CON INSTALACIONES BASICAS, SIN BAÑO

Total	7	35	227	15	1	7	7	337	303	57	182	64
Empresarios agrarios con asalariados	-	-	-	-	-	-	-	1	1	-	1	-
Empresarios agrarios sin asalariados	-	-	1	-	-	-	-	1	-	-	-	-
Miembros de cooperativas agrarias	-	2	1	-	-	-	-	9	8	1	4	3
Profesionales y técnicos por cuenta propia	-	-	-	-	-	-	-	1	1	-	1	-
Empresarios no agrarios con asalariados	-	-	-	-	-	-	-	6	6	3	3	-
Empresarios no agrarios sin asalariados	1	3	1	1	-	1	-	17	14	4	10	-
Miembros de cooperativas no agrarias	-	-	-	-	-	-	-	1	1	1	-	-
Profesionales y técnicos por cuenta ajena	1	1	-	-	-	-	-	7	7	1	6	-
Jefes de departamentos administrativos y comerciales	-	-	-	-	-	-	-	1	1	-	1	-
Resto de personal administrativo	2	2	1	2	-	2	-	15	15	4	11	-
Resto de personal de servicio	1	1	-	2	-	1	1	19	18	6	10	2
Contra maestres y capataces no agrarios	-	1	-	-	-	-	-	3	3	1	2	-
Operarios cualificados y especialistas no agrarios	2	11	6	2	-	2	-	121	107	21	79	7
Operarios sin cualificación	-	5	1	3	1	1	1	35	34	8	24	2
Profesionales de las Fuerzas Armadas	-	-	-	-	-	-	-	-	-	-	-	-
Parados que buscan empleo por primera vez	-	-	-	-	-	-	-	1	-	-	-	-
Personas económicamente activos no clasificadas	-	2	2	-	-	-	-	8	7	4	2	1
Inactivos no dependientes	-	7	205	5	-	-	5	74	66	-	19	47
Inactivos dependientes	-	-	3	-	-	-	-	11	10	2	7	1
Otros inactivos	-	-	5	-	-	-	-	4	3	1	1	1
No procede (Traseúntes)	-	-	1	-	-	-	-	2	1	-	1	-

CON INSTALACIONES BASICAS, CON BAÑO,
SIN AGUA CALIENTE

Total	1.804	1.602	3.459	534	104	215	215	32.271	29.726	4.874	22.423	2.429
Empresarios agrarios con asalariados	-	-	1	-	-	-	-	14	14	-	12	2
Empresarios agrarios sin asalariados	-	-	1	-	-	-	-	39	35	1	30	4
Miembros de cooperativas agrarias	1	-	-	-	-	-	-	2	2	2	-	-
Directores y jefes de empresas de explotaciones agrarias	-	-	-	-	-	-	-	2	2	1	1	-
Resto de trabajadores agrarios	7	26	27	2	-	2	-	232	210	32	152	26
Profesionales y técnicos por cuenta propia	9	4	3	-	-	-	-	88	78	12	61	5
Empresarios no agrarios con asalariados	47	33	11	9	5	3	1	953	877	167	692	18
Empresarios no agrarios sin asalariados	79	90	19	26	3	19	4	2.074	1.915	298	1.566	51
Miembros de cooperativas no agrarias	15	7	2	-	-	-	-	194	181	22	153	6
Directores y gerentes	13	12	4	3	1	-	2	254	233	25	201	7
Profesionales y técnicos por cuenta ajena	111	48	7	6	3	2	1	891	815	144	657	14
Jefes de departamentos administrativos y comerciales	43	39	6	4	1	2	1	712	673	88	576	9
Resto de personal administrativo	358	199	54	46	13	27	6	4.057	4.294	887	3.305	102
Resto de personal de servicio	221	125	57	51	23	17	11	2.910	2.668	662	1.915	91
Contra maestres y capataces no agrarios	16	41	12	12	3	6	3	787	719	70	622	27
Operarios cualificados y especialistas no agrarios	664	616	151	126	28	83	15	12.921	11.912	1.975	9.649	288
Operarios sin cualificación	81	90	38	32	8	18	6	1.209	1.087	201	837	49
Profesionales de las Fuerzas Armadas	37	27	5	4	2	2	-	518	488	104	372	12
Parados que buscan empleo por primera vez	4	-	-	3	1	2	-	39	34	9	24	1
Personas económicamente activos no clasificadas	27	27	20	2	1	1	-	502	466	83	355	28
Inactivos no dependientes	3	146	2.894	177	-	22	155	2.514	2.336	8	774	1.554
Inactivos dependientes	16	33	42	8	1	6	1	390	352	43	267	42
Otros inactivos	4	18	74	12	3	2	7	240	220	11	148	61
Servicio Militar	4	1	-	1	1	-	-	3	2	1	1	-
No procede (Traseúntes)	44	20	31	10	7	1	2	126	113	28	53	32

15[8207]

Hogares clasificados por tipo de hogar (en relación con el número, tipo de núcleo y edad de la persona de referencia), según tipo de instalaciones de la vivienda y condición socioeconómica de la persona de referencia, para cada zona metropolitana de residencia de 1991.

CORONA METROPOLITANA

Tipo de hogar (en relación con el número, tipo de núcleo y edad de la persona de referencia)											
Hogares con un núcleo											
Matrimonio o pareja sin hijos						Matrimonio o pareja con hijos					
Sin otras personas			Con otras personas			Total	Sin otras personas				
Con la PNR de menos de 35 años	Con la PNR de 35 y 59 años	Con la PNR de 60 y más años	Total	Con la PNR de menos de 35 años	Con la PNR de 35 y 59 años		Con la PNR de 60 y más años	Total	Con la PNR de menos de 35 años	Con la PNR de 35 y 59 años	Con la PNR de 60 y más años

TIPO DE INSTALACIONES DE LA VIVIENDA
CONDICION SOCIOECONOMICA DE LA
PERSONA DE REFERENCIA

**CON INSTALACIONES BASICAS, BAÑO,
AGUA CALIENTE, SIN CALEFACCION**

Total	7.307	4.678	10.664	1.578	385	548	645	105.488	97.499	20.677	68.506	8.316
Empresarios agrarios con asalariados	-	5	1	1	-	1	-	36	34	4	28	2
Empresarios agrarios sin asalariados	5	6	15	3	-	-	3	170	158	15	117	26
Miembros de cooperativas agrarias	2	-	-	-	-	-	-	24	24	8	15	1
Directores y jefes de empresas de explotaciones agrarias	-	-	1	-	-	-	-	7	6	1	5	-
Resto de trabajadores agrarios	40	67	73	17	2	9	6	1.020	927	163	632	132
Profesionales y técnicos por cuenta propia	49	15	-	5	1	3	1	297	267	75	187	5
Empresarios no agrarios con asalariados	167	104	31	25	8	12	5	3.207	2.984	630	2.274	80
Empresarios no agrarios sin asalariados	377	292	102	60	17	33	10	7.527	7.003	1.455	5.339	209
Miembros de cooperativas no agrarias	39	16	3	4	3	1	-	720	679	127	537	15
Directores y gerentes	44	23	6	5	1	2	2	715	658	147	495	16
Profesionales y técnicos por cuenta ajena	505	124	20	36	23	9	4	2.559	2.382	691	1.647	44
Jefes de departamentos administrativos y comerciales	141	49	12	15	6	6	3	1.702	1.589	380	1.175	34
Resto de personal administrativo	1.331	449	134	128	61	49	18	11.642	10.842	3.045	7.558	239
Resto de personal de servicio	824	324	172	118	60	44	14	8.217	7.541	2.414	4.843	284
Contra maestres y capataces no agrarios	77	104	46	14	2	6	6	2.627	2.431	304	2.054	73
Operarios cualificados y especialistas no agrarios	2.843	1.979	523	411	136	233	42	47.181	43.602	9.231	33.397	974
Operarios sin cualificación	313	281	149	80	20	46	14	4.242	3.853	892	2.730	231
Profesionales de las Fuerzas Armadas	135	33	12	10	7	3	-	973	913	309	585	19
Parados que buscan empleo por primera vez	25	9	4	5	3	2	-	85	81	34	46	1
Personas económicamente activas no clasificadas	100	91	53	20	6	9	5	1.451	1.327	347	905	75
Inactivos no dependientes	14	488	8.835	551	2	63	486	8.620	7.946	61	2.444	5.441
Inactivos dependientes	63	78	114	25	10	7	8	1.115	1.015	105	789	121
Otros inactivos	14	70	210	24	1	6	17	847	785	57	514	214
Servicio Militar	11	2	-	2	2	-	-	27	27	16	11	-
No procede (Traseúntes)	188	69	148	19	14	4	1	477	425	166	179	80

**CON INSTALACIONES BASICAS, BAÑO,
AGUA CALIENTE, CALEFACCION,
SIN REFRIGERACION**

Total	11.980	6.289	7.005	1.707	404	695	608	152.554	140.804	33.195	100.972	6.637
Empresarios agrarios con asalariados	4	4	2	2	-	-	2	117	104	13	75	16
Empresarios agrarios sin asalariados	6	7	12	3	1	2	-	173	154	17	119	18
Miembros de cooperativas agrarias	2	2	-	-	-	-	-	12	10	4	6	-
Directores y jefes de empresas de explotaciones agrarias	2	-	1	-	-	-	-	20	18	6	11	1
Resto de trabajadores agrarios	38	32	35	8	-	6	2	622	571	124	393	54
Profesionales y técnicos por cuenta propia	156	118	14	16	4	7	5	2.183	1.968	342	1.540	86
Empresarios no agrarios con asalariados	319	274	95	52	9	25	18	9.173	8.442	1.596	6.613	233
Empresarios no agrarios sin asalariados	617	381	107	82	25	52	5	10.468	9.700	2.259	7.214	227
Miembros de cooperativas no agrarias	57	33	8	5	-	5	-	1.070	989	230	745	14
Directores y gerentes	354	324	37	50	9	37	4	6.903	6.273	902	5.244	127
Profesionales y técnicos por cuenta ajena	1.783	757	66	136	38	83	15	15.788	14.535	3.049	11.249	237
Jefes de departamentos administrativos y comerciales	499	326	45	51	11	33	7	7.711	7.087	1.447	5.529	111
Resto de personal administrativo	2.850	1.039	141	204	79	102	23	25.816	24.005	6.986	16.729	290
Resto de personal de servicio	1.029	398	121	119	59	38	22	10.226	9.448	3.387	5.866	195
Contra maestres y capataces no agrarios	172	166	88	40	7	26	7	4.248	3.945	678	3.169	98
Operarios cualificados y especialistas no agrarios	3.038	1.528	273	303	101	170	32	40.523	37.544	9.510	27.452	582
Operarios sin cualificación	188	97	44	32	13	12	7	2.224	2.040	555	1.396	89
Profesionales de las Fuerzas Armadas	338	98	21	26	6	17	3	3.557	3.311	1.070	2.166	75
Parados que buscan empleo por primera vez	18	4	3	4	3	1	-	151	132	42	88	2
Personas económicamente activas no clasificadas	140	101	48	21	4	12	5	1.958	1.785	384	1.326	75
Inactivos no dependientes	19	310	5.424	452	-	36	416	5.951	5.391	49	1.677	3.665
Inactivos dependientes	86	121	126	30	12	8	10	1.757	1.624	219	1.264	141
Otros inactivos	20	70	167	28	2	10	16	938	838	77	610	151
Servicio Militar	22	2	-	-	-	-	-	29	29	13	16	-
No procede (Traseúntes)	223	97	147	43	21	13	9	936	861	236	475	150

15[8207]

Hogares clasificados por tipo de hogar (en relación con el número, tipo de núcleo y edad de la persona de referencia), según tipo de instalaciones de la vivienda y condición socioeconómica de la persona de referencia, para cada zona metropolitana de residencia de 1991.

CORONA METROPOLITANA

Tipo de hogar (en relación con el número, tipo de núcleo y edad de la persona de referencia)											
Hogares con un núcleo											
Matrimonio o pareja sin hijos						Matrimonio o pareja con hijos					
Sin otras personas			Con otras personas			Total		Sin otras personas			
Con la PNR de menos de 35 años	Con la PNR entre 35 y 59 años	Con la PNR de 60 y más años	Total	Con la PNR de menos de 35 años	Con la PNR entre 35 y 59 años	Con la PNR de 60 y más años	Total	Total	Con la PNR de menos de 35 años	Con la PNR entre 35 y 59 años	Con la PNR de 60 y más años

TIPO DE INSTALACIONES DE LA VIVIENDA
CONDICION SOCIOECONOMICA DE LA
PERSONA DE REFERENCIA

CON INSTALACIONES BASICAS, BAÑO,
AGUA CALIENTE, CALEFACCION Y
REFRIGERACION

	1.642	523	422	160	57	61	42	15.319	14.060	4.278	9.162	620
Total												
Empresarios agrarios con asalariados	-	-	-	-	-	-	-	9	9	-	8	1
Empresarios agrarios sin asalariados	-	-	2	1	-	1	-	23	21	4	14	3
Miembros de cooperativas agrarias	-	-	-	-	-	-	-	-	-	-	-	-
Directores y jefes de empresas de explotaciones agrarias	-	-	-	-	-	-	-	2	2	-	2	-
Resto de trabajadores agrarios	8	2	2	2	1	1	-	60	53	15	34	4
Profesionales y técnicos por cuenta propia	21	11	2	3	1	1	1	273	245	55	178	12
Empresarios no agrarios con asalariados	63	42	15	6	2	2	2	1.332	1.181	240	905	36
Empresarios no agrarios sin asalariados	86	32	5	6	5	1	-	1.060	975	301	659	15
Miembros de cooperativas no agrarias	6	2	-	1	1	-	-	150	136	31	104	1
Directores y gerentes	55	54	5	11	2	9	-	865	770	130	628	12
Profesionales y técnicos por cuenta ajena	226	62	3	15	6	8	1	1.337	1.215	346	843	26
Jefes de departamentos administrativos y comerciales	55	26	3	8	2	6	-	562	522	158	360	4
Resto de personal administrativo	353	64	6	10	5	5	-	2.237	2.081	851	1.203	27
Resto de personal de servicio	121	35	7	8	2	4	2	1.048	965	433	512	20
Contramaestres y capataces no agrarios	35	9	3	2	2	-	-	399	369	85	274	10
Operarios cualificados y especialistas no agrarios	466	105	22	30	17	11	2	4.318	4.010	1.328	2.615	67
Operarios sin cualificación	34	10	5	4	3	1	-	270	246	70	165	11
Profesionales de las Fuerzas Armadas	40	9	-	1	1	-	-	247	237	98	138	1
Parados que buscan empleo por primera vez	1	3	-	-	-	-	-	14	13	3	9	1
Personas económicamente activos no clasificadas	24	10	-	3	2	1	-	233	215	60	151	4
Inactivos no dependientes	2	23	318	38	-	6	30	549	497	7	176	314
Inactivos dependientes	10	9	6	5	3	-	2	161	146	32	96	18
Otros inactivos	3	8	13	6	1	3	2	91	78	9	51	18
Servicio Militar	4	1	-	-	-	-	-	7	7	4	3	-
No procede (Traseúntes)	29	6	5	2	1	1	-	72	67	18	34	15

15[8207]

Hogares clasificados por tipo de hogar (en relación con el número, tipo de núcleo y edad de la persona de referencia), según tipo de instalaciones de la vivienda y condición socioeconómica de la persona de referencia, para cada zona metropolitana de residencia de 1991.

CORONA METROPOLITANA

Tipo de hogar (en relación con el número, tipo de núcleo y edad de la persona de referencia)											
Hogares con un núcleo										Hogares con dos núcleos	Hogares con más de dos núcleos
Matrimonio o pareja con hijos				Padre solo con hijos			Madre sola con hijos				
Con otras personas				Total	Sin otras personas	Con otras personas	Total	Sin otras personas	Con otras personas		
Total	Con la PNR de menos de 35 años	Con la PNR entre 35 y 59 años	Con la PNR de 60 y más años								

TIPO DE INSTALACIONES DE LA VIVIENDA
CONDICION SOCIOECONOMICA DE LA
PERSONA DE REFERENCIA

TOTAL

	23.724	3.066	18.928	1.730	4.149	3.660	489	23.328	20.310	3.018	8.501	275
Total	23.724	3.066	18.928	1.730	4.149	3.660	489	23.328	20.310	3.018	8.501	275
Empresarios agrarios con asalariados	15	-	13	2	3	2	1	6	6	-	7	-
Empresarios agrarios sin asalariados	39	3	29	7	3	2	1	6	6	-	13	1
Miembros de cooperativas agrarias	2	-	2	-	-	-	-	1	1	-	1	-
Directores y jefes de empresas de explotaciones agrarias	3	1	2	-	-	-	-	-	-	-	-	-
Resto de trabajadores agrarios	175	20	134	21	35	29	6	31	25	6	83	2
Profesionales y técnicos por cuenta propia	284	28	234	22	45	41	4	96	80	16	40	2
Empresarios no agrarios con asalariados	1.184	125	1.011	48	114	94	20	285	239	46	228	10
Empresarios no agrarios sin asalariados	1.548	196	1.296	56	190	167	23	435	379	56	304	12
Miembros de cooperativas no agrarias	151	13	134	4	11	10	1	44	37	7	20	1
Directores y gerentes	804	72	702	30	90	81	9	93	75	18	99	3
Profesionales y técnicos por cuenta ajena	1.634	201	1.377	56	224	195	29	1.083	883	200	156	4
Jefes de departamentos administrativos y comerciales	820	72	722	26	87	80	7	244	207	37	71	5
Resto de personal administrativo	3.144	474	2.585	85	367	310	57	2.449	2.062	387	325	6
Resto de personal de servicio	1.790	428	1.299	63	213	177	36	4.062	3.448	614	458	19
Contramaestres y capataces no agrarios	603	36	543	24	57	47	10	19	17	2	101	2
Operarios cualificados y especialistas no agrarios	7.938	1.046	6.667	225	915	788	127	805	659	146	1.334	48
Operarios sin cualificación	730	109	582	39	114	95	19	179	153	26	194	9
Profesionales de las Fuerzas Armadas	347	73	266	8	48	43	5	6	4	2	40	1
Parados que buscan empleo por primera vez	32	12	19	1	3	3	-	235	183	52	26	4
Personas económicamente activos no clasificadas	356	54	283	19	55	47	8	462	390	72	143	6
Inactivos no dependientes	1.484	7	589	888	1.274	1.200	74	1.731	1.568	163	3.025	69
Inactivos dependientes	291	33	212	46	97	82	15	4.800	4.241	559	468	37
Otros inactivos	200	21	136	43	122	103	19	5.866	5.326	540	661	23
Servicio Militar	1	1	-	-	4	1	3	-	-	-	-	-
No procede (Traseúntes)	149	41	91	17	78	63	15	390	321	69	704	11

SIN INSTALACIONES BASICAS

	147	25	110	12	47	40	7	245	208	37	81	7
Total	147	25	110	12	47	40	7	245	208	37	81	7
Empresarios agrarios con asalariados	-	-	-	-	-	-	-	-	-	-	-	-
Empresarios agrarios sin asalariados	1	-	1	-	-	-	-	-	-	-	-	-
Directores y jefes de empresas de explotaciones agrarias	-	-	-	-	-	-	-	-	-	-	-	-
Resto de trabajadores agrarios	1	-	1	-	1	1	-	-	-	-	2	-
Profesionales y técnicos por cuenta propia	1	-	1	-	-	-	-	1	1	-	-	-
Empresarios no agrarios con asalariados	3	-	3	-	1	1	-	-	-	-	1	-
Empresarios no agrarios sin asalariados	9	1	7	1	1	1	-	2	2	-	3	1
Miembros de cooperativas no agrarias	2	-	2	-	1	-	1	-	-	-	-	1
Directores y gerentes	1	-	1	-	2	2	-	-	-	-	-	-
Profesionales y técnicos por cuenta ajena	6	1	5	-	1	-	1	5	5	-	2	-
Jefes de departamentos administrativos y comerciales	4	1	3	-	-	-	-	2	2	-	-	-
Resto de personal administrativo	14	5	9	-	1	1	-	19	14	5	3	-
Resto de personal de servicio	10	3	6	1	3	3	-	45	38	7	5	-
Contramaestres y capataces no agrarios	6	1	5	-	1	-	1	-	-	-	1	-
Operarios cualificados y especialistas no agrarios	49	7	41	1	7	7	-	6	3	3	11	3
Operarios sin cualificación	10	2	7	1	2	1	1	4	2	2	2	1
Profesionales de las Fuerzas Armadas	1	-	1	-	-	-	-	-	-	-	-	-
Parados que buscan empleo por primera vez	2	1	1	-	-	-	-	2	1	1	2	-
Personas económicamente activos no clasificadas	4	-	3	1	-	-	-	6	4	2	3	-
Inactivos no dependientes	12	-	6	6	17	17	-	21	20	1	32	-
Inactivos dependientes	4	1	3	-	1	1	-	67	57	10	6	-
Otros inactivos	4	1	2	1	5	5	-	59	55	4	5	1
Servicio Militar	-	-	-	-	-	-	-	-	-	-	-	-
No procede (Traseúntes)	3	1	2	-	3	-	3	6	4	2	3	-

15[8207]

Hogares clasificados por tipo de hogar (en relación con el número, tipo de núcleo y edad de la persona de referencia), según tipo de instalaciones de la vivienda y condición socioeconómica de la persona de referencia, para cada zona metropolitana de residencia de 1991.

CORONA METROPOLITANA

Tipo de hogar (en relación con el número, tipo de núcleo y edad de la persona de referencia)											
Hogares con un núcleo										Hogares con dos núcleos	Hogares con más de dos núcleos
Matrimonio o pareja con hijos				Padre solo con hijos			Madre sola con hijos				
Con otras personas				Total	Sin otras personas	Con otras personas	Total	Sin otras personas	Con otras personas		
Total	Con la PNR de menos de 35 años	Con la PNR entre 35 y 59 años	Con la PNR de 60 y más años								

TIPO DE INSTALACIONES DE LA VIVIENDA
CONDICION SOCIOECONOMICA DE LA
PERSONA DE REFERENCIA

CON INSTALACIONES BASICAS, SIN BAÑO

	Total	Con la PNR de menos de 35 años	Con la PNR entre 35 y 59 años	Con la PNR de 60 y más años	Total	Sin otras personas	Con otras personas	Total	Sin otras personas	Con otras personas	Hogares con dos núcleos	Hogares con más de dos núcleos
Total	34	4	22	8	24	22	2	112	94	18	26	4
Empresarios agrarios con asalariados	-	-	-	-	-	-	-	-	-	-	-	-
Empresarios agrarios sin asalariados	1	-	1	-	-	-	-	-	-	-	-	-
Miembros de cooperativas agrarias	1	-	1	-	-	-	-	-	-	-	-	-
Profesionales y técnicos por cuenta propia	-	-	-	-	-	-	-	-	-	-	-	-
Empresarios no agrarios con asalariados	-	-	-	-	-	-	-	-	-	-	-	-
Empresarios no agrarios sin asalariados	3	1	1	1	1	1	-	3	3	-	3	-
Miembros de cooperativas no agrarias	-	-	-	-	-	-	-	-	-	-	-	-
Profesionales y técnicos por cuenta ajena	-	-	-	-	-	-	-	-	-	-	-	-
Jefes de departamentos administrativos y comerciales	-	-	-	-	-	-	-	-	-	-	-	-
Resto de personal administrativo	-	-	-	-	-	-	-	2	2	-	2	-
Resto de personal de servicio	1	-	1	-	-	-	-	18	12	6	-	-
Contra maestres y capataces no agrarios	-	-	-	-	-	-	-	-	-	-	-	-
Operarios cualificados y especialistas no agrarios	14	1	13	-	4	3	1	-	-	-	6	2
Operarios sin cualificación	1	-	1	-	3	3	-	-	-	-	1	-
Profesionales de las Fuerzas Armadas	-	-	-	-	-	-	-	-	-	-	-	-
Parados que buscan empleo por primera vez	1	1	-	-	-	-	-	-	-	-	-	1
Personas económicamente activos no clasificadas	1	1	-	-	-	-	-	2	2	-	-	-
Inactivos no dependientes	8	-	2	6	15	14	1	13	13	-	11	-
Inactivos dependientes	1	-	1	-	-	-	-	35	27	8	2	1
Otros inactivos	1	-	-	1	1	1	-	37	33	4	1	-
No procede (Traseúntes)	1	-	1	-	-	-	-	2	2	-	-	-

CON INSTALACIONES BASICAS, CON BAÑO,
SIN AGUA CALIENTE

	Total	Con la PNR de menos de 35 años	Con la PNR entre 35 y 59 años	Con la PNR de 60 y más años	Total	Sin otras personas	Con otras personas	Total	Sin otras personas	Con otras personas	Hogares con dos núcleos	Hogares con más de dos núcleos
Total	2.545	257	2.095	193	510	462	48	2.828	2.479	349	930	33
Empresarios agrarios con asalariados	-	-	-	-	-	-	-	1	1	-	-	-
Empresarios agrarios sin asalariados	4	-	4	-	-	-	-	2	2	-	3	-
Miembros de cooperativas agrarias	-	-	-	-	-	-	-	-	-	-	-	-
Directores y jefes de empresas de explotaciones agrarias	-	-	-	-	-	-	-	-	-	-	-	-
Resto de trabajadores agrarios	22	1	19	2	5	2	3	3	2	1	15	-
Profesionales y técnicos por cuenta propia	10	3	6	1	3	3	-	2	1	1	2	-
Empresarios no agrarios con asalariados	76	10	65	1	8	8	-	23	20	3	14	2
Empresarios no agrarios sin asalariados	159	10	144	5	25	23	2	42	36	6	24	1
Miembros de cooperativas no agrarias	13	-	13	-	-	-	-	3	2	1	2	-
Directores y gerentes	21	2	19	-	7	6	1	3	3	-	3	-
Profesionales y técnicos por cuenta ajena	76	5	68	3	15	14	1	56	45	11	10	-
Jefes de departamentos administrativos y comerciales	-	-	-	-	-	-	-	-	-	-	-	-
Resto de personal administrativo	39	3	35	1	8	8	-	14	13	1	2	-
Resto de personal de servicio	363	36	318	9	46	40	6	231	179	52	32	1
Contra maestres y capataces no agrarios	242	45	190	7	31	26	5	505	440	65	61	2
Operarios cualificados y especialistas no agrarios	68	1	63	4	5	3	2	2	2	-	10	-
Operarios sin cualificación	1.009	101	873	35	111	95	16	89	72	17	165	7
Profesionales de las Fuerzas Armadas	122	18	99	5	20	19	1	25	19	6	29	3
Parados que buscan empleo por primera vez	30	7	22	1	3	3	-	1	1	-	2	-
Personas económicamente activos no clasificadas	5	1	3	1	-	-	-	28	22	6	1	-
Inactivos no dependientes	36	6	28	2	11	11	-	46	39	7	17	1
Inactivos dependientes	178	-	71	107	172	165	7	257	237	20	358	9
Otros inactivos	38	3	32	3	8	6	2	626	544	82	52	4
Servicio Militar	20	1	16	3	19	19	-	822	758	64	61	2
No procede (Traseúntes)	1	1	-	-	-	-	-	-	-	-	-	-
	13	3	7	3	13	11	2	47	41	6	67	1

15[8207]

Hogares clasificados por tipo de hogar (en relación con el número, tipo de núcleo y edad de la persona de referencia), según tipo de instalaciones de la vivienda y condición socioeconómica de la persona de referencia, para cada zona metropolitana de residencia de 1991.

CORONA METROPOLITANA

Tipo de hogar (en relación con el número, tipo de núcleo y edad de la persona de referencia)										
Hogares con un núcleo									Hogares con dos núcleos	Hogares con más de dos núcleos
Matrimonio o pareja con hijos			Padre solo con hijos			Madre sola con hijos				
Con otras personas				Total	Sin otras personas	Con otras personas	Total	Sin otras personas	Con otras personas	
Total	Con la PNR de menos de 35 años	Con la PNR entre 35 y 59 años	Con la PNR de 60 y más años							

TIPO DE INSTALACIONES DE LA VIVIENDA
CONDICION SOCIOECONOMICA DE LA
PERSONA DE REFERENCIA

**CON INSTALACIONES BASICAS, BAÑO,
AGUA CALIENTE, SIN CALEFACCION**

Total	7.989	1.085	6.227	677	1.752	1.566	186	9.393	8.218	1.175	3.376	124
Empresarios agrarios con asalariados	2	-	1	1	-	-	-	1	1	-	2	-
Empresarios agrarios sin asalariados	12	-	9	3	2	1	1	3	3	-	8	-
Miembros de cooperativas agrarias	-	-	-	-	-	-	-	-	-	-	-	-
Directores y jefes de empresas de explotaciones agrarias	1	1	-	-	-	-	-	-	-	-	-	-
Resto de trabajadores agrarios	93	13	67	13	24	21	3	13	9	4	47	2
Profesionales y técnicos por cuenta propia	30	3	26	1	5	5	-	16	15	1	2	-
Empresarios no agrarios con asalariados	223	40	177	6	27	22	5	67	54	13	52	1
Empresarios no agrarios sin asalariados	524	84	426	14	66	60	6	157	137	20	115	5
Miembros de cooperativas no agrarias	41	4	36	1	4	4	-	16	15	1	5	-
Directores y gerentes	57	3	52	2	6	6	-	9	6	3	2	1
Profesionales y técnicos por cuenta ajena	177	30	140	7	35	30	5	207	157	50	32	1
Jefes de departamentos administrativos y comerciales	113	13	94	6	15	14	1	48	41	7	14	1
Resto de personal administrativo	800	126	650	24	112	100	12	569	470	99	103	3
Resto de personal de servicio	676	168	482	26	88	76	12	1.946	1.647	299	195	10
Contramaestres y capataces no agrarios	196	10	179	7	26	21	5	4	4	-	50	2
Operarios cualificados y especialistas no agrarios	3.579	459	3.009	111	478	413	65	307	242	65	670	20
Operarios sin cualificación	389	55	306	28	65	53	12	69	63	6	119	3
Profesionales de las Fuerzas Armadas	60	15	44	1	9	7	2	1	1	-	6	1
Parados que buscan empleo por primera vez	4	3	1	-	-	-	-	82	61	21	12	2
Personas económicamente activos no clasificadas	124	22	96	6	23	19	4	184	151	33	63	2
Inactivos no dependientes	674	2	296	376	645	612	33	809	735	74	1.193	36
Inactivos dependientes	100	10	68	22	37	32	5	1.954	1.743	211	195	19
Otros inactivos	62	4	43	15	58	49	9	2.818	2.565	253	296	12
Servicio Militar	-	-	-	-	2	-	2	-	-	-	-	-
No procede (Traseúntes)	52	20	25	7	25	21	4	113	98	15	195	3

**CON INSTALACIONES BASICAS, BAÑO,
AGUA CALIENTE, CALEFACCION,
SIN REFRIGERACION**

Total	11.750	1.505	9.488	757	1.635	1.415	220	9.680	8.390	1.290	3.672	94
Empresarios agrarios con asalariados	13	-	12	1	3	2	1	3	3	-	3	-
Empresarios agrarios sin asalariados	19	3	12	4	1	1	-	1	1	-	2	1
Miembros de cooperativas agrarias	2	-	2	-	-	-	-	1	1	-	-	-
Directores y jefes de empresas de explotaciones agrarias	2	-	2	-	-	-	-	-	-	-	-	-
Resto de trabajadores agrarios	51	6	41	4	5	5	-	14	14	-	19	-
Profesionales y técnicos por cuenta propia	215	19	178	18	36	32	4	73	61	12	26	2
Empresarios no agrarios con asalariados	731	62	632	37	62	50	12	161	136	25	131	6
Empresarios no agrarios sin asalariados	768	67	648	33	86	72	14	206	179	27	148	3
Miembros de cooperativas no agrarias	81	8	70	3	5	5	-	17	15	2	13	-
Directores y gerentes	630	55	551	24	64	58	6	69	58	11	76	2
Profesionales y técnicos por cuenta ajena	1.253	146	1.064	43	158	138	20	733	612	121	105	3
Jefes de departamentos administrativos y comerciales	624	50	556	18	60	54	6	164	137	27	52	3
Resto de personal administrativo	1.811	273	1.490	48	190	157	33	1.481	1.269	212	173	2
Resto de personal de servicio	778	192	561	25	82	64	18	1.379	1.168	211	174	6
Contramaestres y capataces no agrarios	303	22	268	13	23	21	2	11	10	1	38	-
Operarios cualificados y especialistas no agrarios	2.979	427	2.487	65	274	234	40	365	308	57	433	18
Operarios sin cualificación	184	27	152	5	23	18	5	69	58	11	37	2
Profesionales de las Fuerzas Armadas	246	48	192	6	34	31	3	2	1	1	31	-
Parados que buscan empleo por primera vez	19	6	13	-	1	1	-	114	92	22	10	-
Personas económicamente activos no clasificadas	173	23	141	9	19	16	3	202	174	28	51	3
Inactivos no dependientes	560	5	197	358	392	361	31	578	512	66	1.301	21
Inactivos dependientes	133	17	98	18	48	40	8	1.903	1.686	217	184	11
Otros inactivos	100	13	68	19	33	25	8	1.926	1.727	199	259	6
Servicio Militar	-	-	-	-	2	1	1	-	-	-	-	-
No procede (Traseúntes)	75	16	53	6	34	29	5	208	168	40	406	7

15[8207]

Hogares clasificados por tipo de hogar (en relación con el número, tipo de núcleo y edad de la persona de referencia), según tipo de instalaciones de la vivienda y condición socioeconómica de la persona de referencia, para cada zona metropolitana de residencia de 1991.

CORONA METROPOLITANA

Tipo de hogar (en relación con el número, tipo de núcleo y edad de la persona de referencia)										
Hogares con un núcleo									Hogares con dos núcleos	Hogares con más de dos núcleos
Matrimonio o pareja con hijos			Padre solo con hijos			Madre sola con hijos				
Con otras personas				Total	Sin otras personas	Con otras personas	Total	Sin otras personas	Con otras personas	
Total	Con la PNR de menos de 35 años	Con la PNR entre 35 y 59 años	Con la PNR de 60 y más años							

TIPO DE INSTALACIONES DE LA VIVIENDA
CONDICION SOCIOECONOMICA DE LA
PERSONA DE REFERENCIA

CON INSTALACIONES BASICAS, BAÑO,
AGUA CALIENTE, CALEFACCION Y
REFRIGERACION

	Total	Con la PNR de menos de 35 años	Con la PNR entre 35 y 59 años	Con la PNR de 60 y más años	Total	Sin otras personas	Con otras personas	Total	Sin otras personas	Con otras personas	Hogares con dos núcleos	Hogares con más de dos núcleos
Total	1.259	190	986	83	181	155	26	1.070	921	149	416	13
Empresarios agrarios con asalariados	-	-	-	-	-	-	-	1	1	-	2	-
Empresarios agrarios sin asalariados	2	-	2	-	-	-	-	-	-	-	-	-
Miembros de cooperativas agrarias	-	-	-	-	-	-	-	-	-	-	1	-
Directores y jefes de empresas de explotación agraria	-	-	-	-	-	-	-	-	-	-	-	-
Resto de trabajadores agrarios	7	-	5	2	-	-	-	1	-	1	-	-
Profesionales y técnicos por cuenta propia	28	3	23	2	1	1	-	4	2	2	10	-
Empresarios no agrarios con asalariados	151	13	134	4	16	13	3	34	29	5	30	1
Empresarios no agrarios sin asalariados	85	13	70	2	11	10	1	25	22	3	11	2
Miembros de cooperativas no agrarias	14	1	13	-	1	1	-	8	5	3	-	-
Directores y gerentes	95	12	79	4	11	9	2	12	8	4	18	-
Profesionales y técnicos por cuenta ajena	122	19	100	3	15	13	2	82	64	18	7	-
Jefes de departamentos administrativos y comerciales	40	5	34	1	4	4	-	16	14	2	3	1
Resto de personal administrativo	156	34	118	4	18	12	6	147	128	19	12	-
Resto de personal de servicio	83	20	59	4	9	8	1	169	143	26	23	1
Contra maestros y capataces no agrarios	30	2	28	-	2	2	-	2	1	1	2	-
Operarios cualificados y especialistas no agrarios	308	51	244	13	41	36	5	38	34	4	49	-
Operarios sin cualificación	24	7	17	-	1	1	-	12	11	1	6	-
Profesionales de las Fuerzas Armadas	10	3	7	-	2	2	-	2	1	1	1	-
Parados que buscan empleo por primera vez	1	-	1	-	2	2	-	9	7	2	1	1
Personas económicamente activos no clasificadas	18	2	15	1	2	1	1	22	20	2	9	-
Inactivos no dependientes	52	-	17	35	33	31	2	53	51	2	130	3
Inactivos dependientes	15	2	10	3	3	3	-	215	184	31	29	2
Otros inactivos	13	2	7	4	6	4	2	204	188	16	39	2
Servicio Militar	-	-	-	-	-	-	-	-	-	-	-	-
No procede (Traseúntes)	5	1	3	1	3	2	1	14	8	6	33	-

15[8207]

Hogares clasificados por tipo de hogar (en relación con el número, tipo de núcleo y edad de la persona de referencia), según tipo de instalaciones de la vivienda y condición socioeconómica de la persona de referencia, para cada zona metropolitana de residencia de 1991.

MUNICIPIOS NO METROPOLITANOS

	Total	Tipo de hogar (en relación con el número, tipo de núcleo y edad de la persona de referencia)									
		Hogares sin núcleos							Hogares con un núcleo		
		Total	Unipersonales			Pluripersonales			Total	Matr. o pareja sin hijos	
			Total	De menos de 35 años	De 35 a 59 años	De 60 y más años	Total	Emparentados		Emparentados y no emparentados	Total

TIPO DE INSTALACIONES DE LA VIVIENDA
CONDICION SOCIOECONOMICA DE LA
PERSONA DE REFERENCIA

TOTAL												
Total	105.599	13.848	12.179	1.650	2.905	7.624	1.669	1.279	390	89.102	20.008	18.734
Empresarios agrarios con asalariados	266	19	16	2	13	1	3	2	1	242	24	21
Empresarios agrarios sin asalariados	1.767	132	107	6	56	45	25	23	2	1.583	223	205
Miembros de cooperativas agrarias	42	-	-	-	-	-	-	-	-	41	6	4
Directores y jefes de empresas de explotaciones agrarias	50	-	-	-	-	-	-	-	-	49	7	6
Resto de trabajadores agrarios	2.580	200	159	26	88	45	41	30	11	2.305	397	360
Profesionales y técnicos por cuenta propia	996	150	135	41	84	10	15	6	9	833	149	143
Empresarios no agrarios con asalariados	4.727	194	175	50	106	19	19	10	9	4.444	496	461
Empresarios no agrarios sin asalariados	7.186	386	337	89	179	69	49	35	14	6.661	860	789
Miembros de cooperativas no agrarias	600	31	28	11	17	-	3	2	1	564	78	75
Directores y gerentes	1.900	118	105	20	82	3	13	8	5	1.762	262	250
Profesionales y técnicos por cuenta ajena	5.573	745	682	248	387	47	63	31	32	4.782	883	838
Jefes de departamentos administrativos y comerciales	2.213	176	161	45	102	14	15	6	9	2.018	323	304
Resto de personal administrativo	8.492	740	656	294	316	46	84	52	32	7.662	1.319	1.240
Resto de personal de servicio	5.783	575	511	174	250	87	64	41	23	5.097	749	696
Contra maestres y capataces no agrarios	1.807	40	37	11	22	4	3	3	-	1.736	184	169
Operarios cualificados y especialistas no agrarios	21.364	759	639	257	331	51	120	78	42	20.299	2.767	2.596
Operarios sin cualificación	3.745	267	221	50	145	26	46	31	15	3.407	557	508
Profesionales de las Fuerzas Armadas	1.633	58	47	36	11	-	11	3	8	1.560	181	170
Parados que buscan empleo por primera vez	192	61	52	44	6	2	9	5	4	128	22	20
Personas económicamente activos no clasificadas	1.208	149	119	31	65	23	30	18	12	1.033	219	204
Inactivos no dependientes	22.133	4.004	3.489	10	179	3.300	515	453	62	17.015	9.482	8.924
Inactivos dependientes	4.043	1.515	1.277	121	223	933	238	210	28	2.376	226	204
Otros inactivos	5.926	3.275	3.044	15	187	2.842	231	196	35	2.490	249	231
Servicio Militar	19	4	4	4	-	-	-	-	-	15	3	3
No procede (Traseúntes)	1.354	250	178	65	56	57	72	36	36	1.000	342	313

SIN INSTALACIONES BASICAS

TOTAL												
Total	2.867	1.025	915	47	142	726	110	91	19	1.756	556	516
Empresarios agrarios con asalariados	4	-	-	-	-	-	-	-	-	4	-	-
Empresarios agrarios sin asalariados	76	29	25	1	10	14	4	4	-	45	6	4
Directores y jefes de empresas de explotaciones agrarias	2	-	-	-	-	-	-	-	-	2	2	2
Resto de trabajadores agrarios	117	28	26	2	15	9	2	2	-	85	20	17
Profesionales y técnicos por cuenta propia	5	3	3	-	3	-	-	-	-	2	1	1
Empresarios no agrarios con asalariados	36	7	7	3	3	1	-	-	-	29	3	3
Empresarios no agrarios sin asalariados	123	20	16	4	7	5	4	3	1	103	14	14
Miembros de cooperativas no agrarias	6	1	1	1	-	-	-	-	-	5	1	1
Directores y gerentes	13	2	2	-	2	-	-	-	-	11	3	2
Profesionales y técnicos por cuenta ajena	34	11	9	3	6	-	2	1	1	22	6	6
Jefes de departamentos administrativos y comerciales	17	1	1	-	1	-	-	-	-	16	4	3
Resto de personal administrativo	61	9	8	3	4	1	1	-	1	50	10	10
Resto de personal de servicio	104	24	23	7	9	7	1	-	1	76	14	11
Contra maestres y capataces no agrarios	24	-	-	-	-	-	-	-	-	22	-	-
Operarios cualificados y especialistas no agrarios	351	48	42	10	27	5	6	4	2	290	39	35
Operarios sin cualificación	154	34	28	5	19	4	6	3	3	116	14	12
Profesionales de las Fuerzas Armadas	6	-	-	-	-	-	-	-	-	6	1	1
Parados que buscan empleo por primera vez	15	3	2	1	1	-	1	-	1	12	1	1
Personas económicamente activos no clasificadas	35	12	8	2	6	-	4	3	1	22	8	7
Inactivos no dependientes	1.064	385	345	2	11	332	40	36	4	643	387	368
Inactivos dependientes	188	104	88	2	11	75	16	16	-	77	4	3
Otros inactivos	405	299	278	-	6	272	21	18	3	99	11	11
No procede (Traseúntes)	27	5	3	1	1	1	2	1	1	19	7	4

15[8207]

Hogares clasificados por tipo de hogar (en relación con el número, tipo de núcleo y edad de la persona de referencia), según tipo de instalaciones de la vivienda y condición socioeconómica de la persona de referencia, para cada zona metropolitana de residencia de 1991.

MUNICIPIOS NO METROPOLITANOS

Total	Tipo de hogar (en relación con el número, tipo de núcleo y edad de la persona de referencia)											
	Hogares sin núcleo							Hogares con un núcleo				
	Total	Unipersonales			Pluripersonales			Total	Matr. o pareja sin hijos			
		Total	De menos de 35 años	De 35 a 59 años	De 60 y más años	Total	Emparentados		Emparentados y no emparentados	Total	S/otras per.	

TIPO DE INSTALACIONES DE LA VIVIENDA
CONDICION SOCIOECONOMICA DE LA
PERSONA DE REFERENCIA

CON INSTALACIONES BASICAS, SIN BAÑO

Total	3.312	1.534	1.386	26	152	1.208	148	130	18	1.728	842	809
Empresarios agrarios con asalariados	2	1	1	-	1	-	-	-	-	1	-	-
Empresarios agrarios sin asalariados	36	13	9	-	5	4	4	4	-	23	6	6
Miembros de cooperativas agrarias	4	-	-	-	-	-	-	-	-	4	-	-
Directores y jefes de empresas de explotaciones agrarias	1	-	-	-	-	-	-	-	-	1	-	-
Resto de trabajadores agrarios	83	23	19	-	12	7	4	3	1	57	11	10
Profesionales y técnicos por cuenta propia	3	1	1	-	1	-	-	-	-	2	-	-
Empresarios no agrarios con asalariados	23	7	6	2	4	-	1	-	1	16	5	5
Empresarios no agrarios sin asalariados	63	22	19	2	13	4	3	3	-	40	7	7
Directores y gerentes	3	2	1	-	1	-	1	1	-	1	1	1
Profesionales y técnicos por cuenta ajena	9	3	3	1	2	-	-	-	-	6	2	2
Jefes de departamentos administrativos y comerciales	2	-	-	-	-	-	-	-	-	1	-	-
Resto de personal administrativo	46	8	8	2	4	2	-	-	-	36	5	5
Resto de personal de servicio	74	18	16	-	9	7	2	-	2	56	10	8
Contra maestros y capataces no agrarios	6	1	1	-	1	-	-	-	-	5	2	2
Operarios cualificados y especialistas no agrarios	219	40	39	10	24	5	1	1	-	172	25	21
Operarios sin cualificación	113	29	28	3	19	6	1	-	1	83	16	12
Profesionales de las Fuerzas Armadas	2	-	-	-	-	-	-	-	-	2	-	-
Parados que buscan empleo por primera vez	3	3	3	3	-	-	-	-	-	-	-	-
Personas económicamente activas no clasificadas	20	5	4	-	3	1	1	1	-	15	2	2
Inactivos no dependientes	1.586	584	509	-	23	486	75	67	8	977	713	693
Inactivos dependientes	267	176	156	3	15	138	20	18	2	85	11	10
Otros inactivos	724	589	558	-	15	543	31	29	2	132	21	20
No procede (Traseúntes)	23	9	5	-	-	5	4	3	1	13	5	5

CON INSTALACIONES BASICAS, CON BAÑO,
SIN AGUA CALIENTE

Total	5.009	1.135	1.004	78	215	711	131	104	27	3.769	1.098	1.026
Empresarios agrarios con asalariados	5	1	1	-	-	1	-	-	-	4	3	3
Empresarios agrarios sin asalariados	69	11	9	-	4	5	2	1	1	56	16	15
Miembros de cooperativas agrarias	2	-	-	-	-	-	-	-	-	2	1	-
Directores y jefes de empresas de explotaciones agrarias	2	-	-	-	-	-	-	-	-	2	-	-
Resto de trabajadores agrarios	126	20	13	2	7	4	7	5	2	101	26	25
Profesionales y técnicos por cuenta propia	26	9	8	1	5	2	1	-	1	17	3	3
Empresarios no agrarios con asalariados	93	9	9	-	6	3	-	-	-	83	12	11
Empresarios no agrarios sin asalariados	203	22	19	5	9	5	3	2	1	176	26	23
Miembros de cooperativas no agrarias	17	1	1	1	-	-	-	-	-	16	3	3
Directores y gerentes	38	1	1	-	1	-	-	-	-	36	10	10
Profesionales y técnicos por cuenta ajena	174	33	27	10	14	3	6	3	3	140	30	28
Jefes de departamentos administrativos y comerciales	81	5	5	-	5	-	-	-	-	75	10	9
Resto de personal administrativo	375	52	44	6	32	6	8	5	3	320	55	48
Resto de personal de servicio	263	42	39	13	18	8	3	2	1	217	43	39
Contra maestros y capataces no agrarios	57	2	2	-	2	-	-	-	-	55	6	5
Operarios cualificados y especialistas no agrarios	794	47	44	14	27	3	3	2	1	731	94	87
Operarios sin cualificación	209	28	22	3	15	4	6	4	2	180	29	26
Profesionales de las Fuerzas Armadas	117	2	2	1	1	-	-	-	-	114	15	13
Parados que buscan empleo por primera vez	14	2	2	1	1	-	-	-	-	12	2	2
Personas económicamente activas no clasificadas	89	17	16	3	9	4	1	1	-	69	15	14
Inactivos no dependientes	1.449	389	337	-	17	320	52	44	8	1.015	645	616
Inactivos dependientes	247	103	90	8	15	67	13	13	-	139	16	13
Otros inactivos	469	314	295	5	18	272	19	18	1	146	18	15
Servicio Militar	1	-	-	-	-	-	-	-	-	1	-	-
No procede (Traseúntes)	89	25	18	5	9	4	7	4	3	62	20	18

15[8207]

Hogares clasificados por tipo de hogar (en relación con el número, tipo de núcleo y edad de la persona de referencia), según tipo de instalaciones de la vivienda y condición socioeconómica de la persona de referencia, para cada zona metropolitana de residencia de 1991.

MUNICIPIOS NO METROPOLITANOS

Total	Tipo de hogar (en relación con el número, tipo de núcleo y edad de la persona de referencia)									
	Hogares sin núcleos							Hogares con un núcleo		
	Total	Unipersonales			Pluripersonales			Total	Matr. o pareja sin hijos	S/otras per.
		Total	De menos de 35 años	De 35 a 59 años	De 60 y más años	Total	Emparentados			

TIPO DE INSTALACIONES DE LA VIVIENDA
CONDICION SOCIOECONOMICA DE LA
PERSONA DE REFERENCIA

CON INSTALACIONES BASICAS, BAÑO,
AGUA CALIENTE, SIN CALEFACCION

Total	47.361	6.537	5.784	826	1.263	3.695	753	587	166	39.598	9.426	8.837
Empresarios agrarios con asalariados	119	8	5	-	5	-	3	2	1	108	10	9
Empresarios agrarios sin asalariados	1.019	64	52	4	27	21	12	12	-	928	130	119
Miembros de cooperativas agrarias	21	-	-	-	-	-	-	-	-	20	1	-
Directores y jefes de empresas de explotaciones agrarias	26	-	-	-	-	-	-	-	-	25	-	-
Resto de trabajadores agrarios	1.556	101	79	19	42	18	22	14	8	1.416	249	225
Profesionales y técnicos por cuenta propia	225	64	60	24	31	5	4	2	2	158	30	29
Empresarios no agrarios con asalariados	1.273	71	66	24	36	6	5	4	1	1.177	141	134
Empresarios no agrarios sin asalariados	3.069	206	182	47	95	40	24	16	8	2.812	376	350
Miembros de cooperativas no agrarias	231	14	13	7	6	-	1	-	1	217	35	33
Directores y gerentes	351	30	27	5	20	2	3	2	1	318	57	55
Profesionales y técnicos por cuenta ajena	1.450	277	254	100	138	16	23	12	11	1.159	234	220
Jefes de departamentos administrativos y comerciales	547	52	49	20	23	6	3	1	2	490	85	82
Resto de personal administrativo	2.936	320	294	146	125	23	26	17	9	2.577	498	467
Resto de personal de servicio	2.757	305	279	97	131	51	26	20	6	2.394	328	303
Contramaestres y capataces no agrarios	692	16	13	3	7	3	3	3	-	664	70	64
Operarios cualificados y especialistas no agrarios	10.900	404	337	139	171	27	67	46	21	10.337	1.407	1.328
Operarios sin cualificación	2.226	135	109	27	72	10	26	20	6	2.043	335	306
Profesionales de las Fuerzas Armadas	481	35	28	24	4	-	7	-	7	439	68	66
Parados que buscan empleo por primera vez	96	28	23	18	3	2	5	4	1	66	12	10
Personas económicamente activos no clasificadas	498	55	44	14	22	8	11	5	6	431	81	75
Inactivos no dependientes	11.369	1.914	1.681	4	83	1.594	233	208	25	8.937	4.888	4.600
Inactivos dependientes	1.958	744	625	50	100	475	119	103	16	1.132	95	88
Otros inactivos	2.943	1.568	1.467	7	102	1.358	101	82	19	1.298	123	114
Servicio Militar	11	3	3	3	-	-	-	-	-	8	2	2
No procede (Traseúntes)	607	123	94	44	20	30	29	14	15	444	171	158

CON INSTALACIONES BASICAS, BAÑO,
AGUA CALIENTE, CALEFACCION,
SIN REFRIGERACION

Total	42.972	3.373	2.887	587	1.081	1.219	486	340	146	38.503	7.457	6.952
Empresarios agrarios con asalariados	130	9	9	2	7	-	-	-	-	119	11	9
Empresarios agrarios sin asalariados	530	15	12	1	10	1	3	2	1	496	63	60
Miembros de cooperativas agrarias	12	-	-	-	-	-	-	-	-	12	2	2
Directores y jefes de empresas de explotaciones agrarias	16	-	-	-	-	-	-	-	-	16	4	3
Resto de trabajadores agrarios	632	23	18	1	11	6	5	5	-	586	88	80
Profesionales y técnicos por cuenta propia	668	67	59	15	42	2	8	4	4	595	104	100
Empresarios no agrarios con asalariados	2.938	89	77	17	53	7	12	5	7	2.790	300	274
Empresarios no agrarios sin asalariados	3.446	109	94	26	53	15	15	11	4	3.262	402	362
Miembros de cooperativas no agrarias	316	13	11	2	9	-	2	2	-	298	36	35
Directores y gerentes	1.357	76	68	12	55	1	8	5	3	1.265	174	166
Profesionales y técnicos por cuenta ajena	3.570	393	362	120	215	27	31	15	16	3.149	548	523
Jefes de departamentos administrativos y comerciales	1.445	111	101	23	70	8	10	5	5	1.322	202	188
Resto de personal administrativo	4.642	323	279	120	146	13	44	28	16	4.279	679	641
Resto de personal de servicio	2.303	167	140	50	78	12	27	14	13	2.096	318	301
Contramaestres y capataces no agrarios	937	21	21	8	12	1	-	-	-	901	96	88
Operarios cualificados y especialistas no agrarios	8.168	197	159	71	78	10	38	21	17	7.870	1.083	1.011
Operarios sin cualificación	950	40	33	11	20	2	7	4	3	893	152	142
Profesionales de las Fuerzas Armadas	931	17	14	8	6	-	3	2	1	907	88	82
Parados que buscan empleo por primera vez	54	19	16	15	1	-	3	1	2	34	5	5
Personas económicamente activos no clasificadas	507	56	44	11	24	9	12	7	5	441	97	91
Inactivos no dependientes	6.280	690	581	4	42	535	109	94	15	5.110	2.704	2.513
Inactivos dependientes	1.272	362	299	53	78	168	63	55	8	864	99	89
Otros inactivos	1.303	490	433	3	45	385	57	47	10	753	70	65
Servicio Militar	5	1	1	1	-	-	-	-	-	4	1	1
No procede (Traseúntes)	580	85	56	13	26	17	29	13	16	441	131	121

15[8207]

Hogares clasificados por tipo de hogar (en relación con el número, tipo de núcleo y edad de la persona de referencia), según tipo de instalaciones de la vivienda y condición socioeconómica de la persona de referencia, para cada zona metropolitana de residencia de 1991.

MUNICIPIOS NO METROPOLITANOS

Total	Tipo de hogar (en relación con el número, tipo de núcleo y edad de la persona de referencia)											
	Hogares sin núcleos							Hogares con un núcleo				
	Total	Unipersonales			Pluripersonales			Total	Matr. o pareja sin hijos			
		Total	De menos de 35 años	De 35 a 59 años	De 60 y más años	Total	Emparentados		Emparentados y no emparentados	Total	S/otras per.	

TIPO DE INSTALACIONES DE LA VIVIENDA
CONDICION SOCIOECONOMICA DE LA
PERSONA DE REFERENCIA

CON INSTALACIONES BASICAS, BAÑO,
AGUA CALIENTE, CALEFACCION Y
REFRIGERACION

Total	4.078	244	203	86	52	65	41	27	14	3.748	629	594
Empresarios agrarios con asalariados	6	-	-	-	-	-	-	-	-	6	-	-
Empresarios agrarios sin asalariados	37	-	-	-	-	-	-	-	-	35	2	1
Miembros de cooperativas agrarias	3	-	-	-	-	-	-	-	-	3	2	2
Directores y jefes de empresas de explotaciones agrarias	3	-	-	-	-	-	-	-	-	3	1	1
Resto de trabajadores agrarios	66	5	4	2	1	1	1	1	-	60	3	3
Profesionales y técnicos por cuenta propia	69	6	4	1	2	1	2	-	2	59	11	10
Empresarios no agrarios con asalariados	364	11	10	4	4	2	1	1	-	349	35	34
Empresarios no agrarios sin asalariados	282	7	7	5	2	-	-	-	-	268	35	33
Miembros de cooperativas no agrarias	30	2	2	-	2	-	-	-	-	28	3	3
Directores y gerentes	138	7	6	3	3	-	1	-	1	131	17	16
Profesionales y técnicos por cuenta ajena	336	28	27	14	12	1	1	-	1	306	63	59
Jefes de departamentos administrativos y comerciales	121	7	5	2	3	-	2	-	2	114	22	22
Resto de personal administrativo	432	28	23	17	5	1	5	2	3	400	72	69
Resto de personal de servicio	282	19	14	7	5	2	5	5	-	258	36	34
Contramaestres y capataces no agrarios	91	-	-	-	-	-	-	-	-	89	10	10
Operarios cualificados y especialistas no agrarios	932	23	18	13	4	1	5	4	1	899	119	114
Operarios sin cualificación	93	1	1	1	-	-	-	-	-	92	11	10
Profesionales de las Fuerzas Armadas	96	4	3	3	-	-	1	1	-	92	9	8
Parados que buscan empleo por primera vez	10	6	6	6	-	-	-	-	-	4	2	2
Personas económicamente activos no clasificadas	59	4	3	1	1	1	1	1	-	55	16	15
Inactivos no dependientes	405	42	36	-	3	33	6	4	2	333	145	134
Inactivos dependientes	111	26	19	5	4	10	7	5	2	79	1	1
Otros inactivos	82	15	13	-	1	12	2	2	-	62	6	6
Servicio Militar	2	-	-	-	-	-	-	-	-	2	-	-
No procede (Traseúntes)	28	3	2	2	-	-	1	1	-	21	8	7

15[8207]

Hogares clasificados por tipo de hogar (en relación con el número, tipo de núcleo y edad de la persona de referencia), según tipo de instalaciones de la vivienda y condición socioeconómica de la persona de referencia, para cada zona metropolitana de residencia de 1991.

MUNICIPIOS NO METROPOLITANOS

Tipo de hogar (en relación con el número, tipo de núcleo y edad de la persona de referencia)											
Hogares con un núcleo											
Matrimonio o pareja sin hijos						Matrimonio o pareja con hijos					
Sin otras personas			Con otras personas			Total		Sin otras personas			
Con la PNR de menos de 35 años	Con la PNR entre 35 y 59 años	Con la PNR de 60 y más años	Total	Con la PNR de menos de 35 años	Con la PNR entre 35 y 59 años	Con la PNR de 60 y más años	Total	Total	Con la PNR de menos de 35 años	Con la PNR entre 35 y 59 años	Con la PNR de 60 y más años

TIPO DE INSTALACIONES DE LA VIVIENDA
CONDICION SOCIOECONOMICA DE LA
PERSONA DE REFERENCIA

TOTAL

Total	4.930	3.387	10.417	1.274	167	386	721	61.960	57.104	14.390	35.555	7.159
Empresarios agrarios con asalariados	4	8	9	3	-	1	2	216	195	23	147	25
Empresarios agrarios sin asalariados	31	70	104	18	-	9	9	1.328	1.151	121	807	223
Miembros de cooperativas agrarias	4	-	-	2	-	-	2	35	33	9	20	4
Directores y jefes de empresas de explotaciones agrarias	2	2	2	1	-	1	-	42	36	6	24	6
Resto de trabajadores agrarios	67	140	153	37	6	18	13	1.843	1.681	291	1.119	271
Profesionales y técnicos por cuenta propia	75	45	23	6	1	2	3	642	588	131	442	15
Empresarios no agrarios con asalariados	182	171	108	35	5	25	5	3.844	3.523	824	2.546	153
Empresarios no agrarios sin asalariados	345	285	159	71	6	46	19	5.586	5.153	1.317	3.553	283
Miembros de cooperativas no agrarias	49	20	6	3	-	3	-	478	442	134	296	12
Directores y gerentes	107	122	21	12	1	7	4	1.461	1.360	242	1.075	43
Profesionales y técnicos por cuenta ajena	531	266	41	45	12	26	7	3.598	3.322	852	2.372	98
Jefes de departamentos administrativos y comerciales	163	124	17	19	6	11	2	1.625	1.536	385	1.113	38
Resto de personal administrativo	771	352	117	79	21	43	15	5.880	5.484	1.857	3.459	168
Resto de personal de servicio	382	186	128	53	20	19	14	3.578	3.293	1.200	1.920	173
Contra maestros y capataces no agrarios	73	68	28	15	3	5	7	1.523	1.397	257	1.082	58
Operarios cualificados y especialistas no agrarios	1.520	787	289	171	47	90	34	17.242	15.932	5.061	10.411	460
Operarios sin cualificación	235	150	123	49	15	21	13	2.770	2.515	715	1.622	178
Profesionales de las Fuerzas Armadas	124	35	11	11	7	3	1	1.364	1.301	466	819	16
Parados que buscan empleo por primera vez	12	4	4	2	2	-	-	69	58	32	24	2
Personas económicamente activas no clasificadas	73	88	43	15	3	8	4	730	665	165	445	55
Inactivos no dependientes	11	294	8.619	558	1	29	528	6.393	5.881	24	1.264	4.593
Inactivos dependientes	55	55	94	22	3	9	10	665	615	123	406	86
Otros inactivos	13	39	179	18	1	2	15	458	412	32	245	135
Servicio Militar	3	-	-	-	-	-	-	12	12	11	1	-
No procede (Traseúntes)	98	76	139	29	7	8	14	578	519	112	343	64

SIN INSTALACIONES BASICAS

Total	46	67	403	40	3	15	22	958	873	162	477	234
Empresarios agrarios con asalariados	-	-	-	-	-	-	-	4	4	1	3	-
Empresarios agrarios sin asalariados	-	-	4	2	-	1	1	38	31	4	17	10
Directores y jefes de empresas de explotaciones agrarias	1	-	1	-	-	-	-	-	-	-	-	-
Resto de trabajadores agrarios	2	10	5	3	1	2	-	64	58	8	37	13
Profesionales y técnicos por cuenta propia	-	1	-	-	-	-	-	1	1	-	1	-
Empresarios no agrarios con asalariados	1	-	2	-	-	-	-	26	23	8	15	-
Empresarios no agrarios sin asalariados	4	5	5	-	-	-	-	83	74	17	45	12
Miembros de cooperativas no agrarias	-	-	1	-	-	-	-	4	3	1	2	-
Directores y gerentes	1	1	-	1	-	1	-	7	7	1	6	-
Profesionales y técnicos por cuenta ajena	4	1	1	-	-	-	-	14	13	2	10	1
Jefes de departamentos administrativos y comerciales	1	2	-	1	-	1	-	12	12	2	9	1
Resto de personal administrativo	3	4	3	-	-	-	-	36	33	3	26	4
Resto de personal de servicio	6	1	4	3	-	2	1	40	35	7	25	3
Contra maestros y capataces no agrarios	-	-	-	-	-	-	-	22	19	2	17	-
Operarios cualificados y especialistas no agrarios	18	15	2	4	1	2	1	244	225	67	151	7
Operarios sin cualificación	3	8	1	2	-	2	-	95	85	18	58	9
Profesionales de las Fuerzas Armadas	-	1	-	-	-	-	-	5	5	4	1	-
Parados que buscan empleo por primera vez	1	-	-	-	-	-	-	10	9	6	3	-
Personas económicamente activas no clasificadas	-	3	4	1	-	-	1	13	12	7	5	-
Inactivos no dependientes	1	11	356	19	-	3	16	200	186	-	24	162
Inactivos dependientes	-	2	1	1	1	-	-	16	16	1	11	4
Otros inactivos	-	-	11	-	-	-	-	14	14	1	7	6
No procede (Traseúntes)	-	2	2	3	-	1	2	10	8	2	4	2

15[8207]

Hogares clasificados por tipo de hogar (en relación con el número, tipo de núcleo y edad de la persona de referencia), según tipo de instalaciones de la vivienda y condición socioeconómica de la persona de referencia, para cada zona metropolitana de residencia de 1991.

MUNICIPIOS NO METROPOLITANOS

Tipo de hogar (en relación con el número, tipo de núcleo y edad de la persona de referencia)													
Hogares con un núcleo													
Matrimonio o pareja sin hijos						Matrimonio o pareja con hijos							
Sin otras personas			Con otras personas			Total	Sin otras personas			Total	Sin otras personas		
Con la PNR de menos de 35 años	Con la PNR entre 35 y 59 años	Con la PNR de 60 y más años	Total	Con la PNR de menos de 35 años	Con la PNR entre 35 y 59 años		Con la PNR de 60 y más años	Con la PNR de menos de 35 años	Con la PNR entre 35 y 59 años		Con la PNR de 60 y más años		

TIPO DE INSTALACIONES DE LA VIVIENDA
CONDICION SOCIOECONOMICA DE LA
PERSONA DE REFERENCIA

CON INSTALACIONES BASICAS, SIN BAÑO

Total	17	42	750	33	-	6	27	597	540	67	287	186
Empresarios agrarios con asalariados	-	-	-	-	-	-	-	1	1	-	1	-
Empresarios agrarios sin asalariados	1	2	3	-	-	-	-	17	14	2	8	4
Miembros de cooperativas agrarias	-	-	-	-	-	-	-	4	4	-	2	2
Directores y jefes de empresas de explotaciones agrarias	-	-	-	-	-	-	-	1	1	-	-	1
Resto de trabajadores agrarios	-	2	8	1	-	-	1	44	41	3	32	6
Profesionales y técnicos por cuenta propia	-	-	-	-	-	-	-	1	1	1	-	-
Empresarios no agrarios con asalariados	1	1	3	-	-	-	-	11	10	2	8	-
Empresarios no agrarios sin asalariados	2	2	3	-	-	-	-	32	28	4	20	4
Directores y gerentes	-	1	-	-	-	-	-	-	-	-	-	-
Profesionales y técnicos por cuenta ajena	1	1	-	-	-	-	-	2	2	-	2	-
Jefes de departamentos administrativos y comerciales	-	-	-	-	-	-	-	1	1	-	1	-
Resto de personal administrativo	1	3	1	-	-	-	-	27	24	5	15	4
Resto de personal de servicio	2	-	6	2	-	-	2	30	29	4	21	4
Contramaestres y capataces no agrarios	-	2	-	-	-	-	-	3	2	-	2	-
Operarios cualificados y especialistas no agrarios	3	13	5	4	-	3	1	138	120	29	86	5
Operarios sin cualificación	2	4	6	4	-	2	2	63	58	15	40	3
Profesionales de las Fuerzas Armadas	-	-	-	-	-	-	-	2	2	-	2	-
Parados que buscan empleo por primera vez	-	-	-	-	-	-	-	-	-	-	-	-
Personas económicamente activas no clasificadas	-	-	2	-	-	-	-	12	9	1	8	-
Inactivos no dependientes	2	7	684	20	-	-	20	181	169	-	24	145
Inactivos dependientes	1	-	9	1	-	1	-	12	11	-	8	3
Otros inactivos	-	3	17	1	-	-	1	7	6	-	3	3
No procede (Traseúntes)	1	1	3	-	-	-	-	8	7	1	4	2

CON INSTALACIONES BASICAS, CON BAÑO,
SIN AGUA CALIENTE

Total	155	159	712	72	14	22	36	2.311	2.126	427	1.343	356
Empresarios agrarios con asalariados	-	-	3	-	-	-	-	1	-	-	-	-
Empresarios agrarios sin asalariados	1	6	8	1	-	1	-	40	37	1	29	7
Miembros de cooperativas agrarias	-	-	-	1	-	-	1	1	1	-	1	-
Directores y jefes de empresas de explotaciones agrarias	-	-	-	-	-	-	-	2	2	1	1	-
Resto de trabajadores agrarios	1	13	11	1	-	1	-	72	64	9	47	8
Profesionales y técnicos por cuenta propia	-	2	1	-	-	-	-	13	13	1	12	-
Empresarios no agrarios con asalariados	4	3	4	1	-	1	-	66	60	11	46	3
Empresarios no agrarios sin asalariados	10	9	4	3	-	-	3	138	123	32	86	5
Miembros de cooperativas no agrarias	-	3	-	-	-	-	-	13	11	-	10	1
Directores y gerentes	3	6	1	-	-	-	-	26	26	5	19	2
Profesionales y técnicos por cuenta ajena	16	8	4	2	-	2	-	95	87	17	62	8
Jefes de departamentos administrativos y comerciales	6	1	2	1	-	1	-	62	55	9	43	3
Resto de personal administrativo	21	18	9	7	2	5	-	245	229	66	148	15
Resto de personal de servicio	16	12	11	4	4	-	-	138	126	36	85	5
Contramaestres y capataces no agrarios	1	3	1	1	-	-	1	48	47	4	39	4
Operarios cualificados y especialistas no agrarios	44	32	11	7	2	5	-	629	579	163	400	16
Operarios sin cualificación	14	9	3	3	2	1	-	145	131	29	97	5
Profesionales de las Fuerzas Armadas	9	1	3	2	2	-	-	97	86	16	70	-
Parados que buscan empleo por primera vez	1	1	-	-	-	-	-	5	4	2	2	-
Personas económicamente activas no clasificadas	3	5	6	1	-	1	-	48	44	11	27	6
Inactivos no dependientes	-	17	599	29	-	2	27	323	302	1	55	246
Inactivos dependientes	2	2	9	3	-	2	1	38	37	6	26	5
Otros inactivos	-	2	13	3	1	-	2	31	29	3	13	13
Servicio Militar	-	-	-	-	-	-	-	1	1	-	1	-
No procede (Traseúntes)	3	6	9	2	1	-	1	34	32	4	24	4

15[8207]

Hogares clasificados por tipo de hogar (en relación con el número, tipo de núcleo y edad de la persona de referencia), según tipo de instalaciones de la vivienda y condición socioeconómica de la persona de referencia, para cada zona metropolitana de residencia de 1991.

MUNICIPIOS NO METROPOLITANOS

Tipo de hogar (en relación con el número, tipo de núcleo y edad de la persona de referencia)											
Hogares con un núcleo											
Matrimonio o pareja sin hijos						Matrimonio o pareja con hijos					
Sin otras personas			Con otras personas			Total			Sin otras personas		
Con la PNR de menos de 35 años	Con la PNR entre 35 y 59 años	Con la PNR de 60 y más años	Total	Con la PNR de menos de 35 años	Con la PNR entre 35 y 59 años	Con la PNR de 60 y más años	Total	Total	Con la PNR de menos de 35 años	Con la PNR entre 35 y 59 años	Con la PNR de 60 y más años

TIPO DE INSTALACIONES DE LA VIVIENDA
CONDICION SOCIOECONOMICA DE LA
PERSONA DE REFERENCIA

**CON INSTALACIONES BASICAS, BAÑO,
AGUA CALIENTE, SIN CALEFACCION**

Total	2.118	1.390	5.329	589	80	141	368	26.634	24.563	6.428	14.334	3.801
Empresarios agrarios con asalariados	2	3	4	1	-	1	-	96	85	12	63	10
Empresarios agrarios sin asalariados	17	42	60	11	-	4	7	777	676	61	472	143
Miembros de cooperativas agrarias	-	-	-	1	-	-	1	19	19	7	10	2
Directores y jefes de empresas de explotaciones agrarias	-	-	-	-	-	-	-	25	19	3	11	5
Resto de trabajadores agrarios	45	83	97	24	3	12	9	1.125	1.029	179	666	184
Profesionales y técnicos por cuenta propia	17	10	2	1	1	-	-	115	105	27	73	5
Empresarios no agrarios con asalariados	54	40	40	7	1	6	-	999	914	249	631	34
Empresarios no agrarios sin asalariados	156	124	70	26	1	18	7	2.339	2.164	615	1.420	129
Miembros de cooperativas no agrarias	26	6	1	2	-	2	-	179	171	59	108	4
Directores y gerentes	23	26	6	2	-	-	2	252	238	60	169	9
Profesionales y técnicos por cuenta ajena	131	76	13	14	8	5	1	842	769	218	525	26
Jefes de departamentos administrativos y comerciales	46	30	6	3	1	1	1	384	373	111	248	14
Resto de personal administrativo	300	112	55	31	7	15	9	1.915	1.786	648	1.066	72
Resto de personal de servicio	169	72	62	25	9	9	7	1.641	1.512	556	866	90
Contra maestros y capataces no agrarios	28	22	14	6	1	2	3	580	537	93	415	29
Operarios cualificados y especialistas no agrarios	775	394	159	79	24	36	19	8.785	8.139	2.666	5.210	263
Operarios sin cualificación	143	88	75	29	11	11	7	1.660	1.510	453	945	112
Profesionales de las Fuerzas Armadas	55	10	1	2	1	1	-	368	354	167	183	4
Parados que buscan empleo por primera vez	6	2	2	2	2	-	-	35	28	17	9	2
Personas económicamente activas no clasificadas	28	28	19	6	3	2	1	307	274	82	167	25
Inactivos no dependientes	5	148	4.447	288	1	11	276	3.445	3.175	17	655	2.503
Inactivos dependientes	28	23	37	7	1	-	6	281	261	58	161	42
Otros inactivos	7	17	90	9	-	2	7	216	194	14	116	64
Servicio Militar	2	-	-	-	-	-	-	6	6	6	-	-
No procede (Traseúntes)	55	34	69	13	5	3	5	243	225	50	145	30

**CON INSTALACIONES BASICAS, BAÑO,
AGUA CALIENTE, CALEFACCION,
SIN REFRIGERACION**

Total	2.273	1.627	3.052	505	64	186	255	28.563	26.315	6.382	17.521	2.412
Empresarios agrarios con asalariados	2	5	2	2	-	-	2	108	99	10	74	15
Empresarios agrarios sin asalariados	11	20	29	3	-	2	1	423	364	46	263	55
Miembros de cooperativas agrarias	2	-	-	-	-	-	-	10	8	2	6	-
Directores y jefes de empresas de explotaciones agrarias	-	2	1	1	-	1	-	12	12	1	11	-
Resto de trabajadores agrarios	17	31	32	8	2	3	3	482	436	86	294	56
Profesionales y técnicos por cuenta propia	54	29	17	4	-	1	3	469	429	90	329	10
Empresarios no agrarios con asalariados	103	116	55	26	4	18	4	2.432	2.229	477	1.649	103
Empresarios no agrarios sin asalariados	149	141	72	40	5	26	9	2.768	2.553	571	1.857	125
Miembros de cooperativas no agrarias	21	11	3	1	-	1	-	257	233	68	159	8
Directores y gerentes	71	83	12	8	1	5	2	1.063	985	150	806	29
Profesionales y técnicos por cuenta ajena	332	170	21	25	3	16	6	2.421	2.241	548	1.634	59
Jefes de departamentos administrativos y comerciales	91	89	8	14	5	8	1	1.077	1.012	231	761	20
Resto de personal administrativo	395	199	47	38	12	20	6	3.355	3.128	984	2.073	71
Resto de personal de servicio	166	91	44	17	6	7	4	1.533	1.408	518	825	65
Contra maestros y capataces no agrarios	39	38	11	8	2	3	3	792	726	138	565	23
Operarios cualificados y especialistas no agrarios	595	313	103	72	17	43	12	6.680	6.156	1.847	4.152	157
Operarios sin cualificación	65	41	36	10	2	4	4	727	658	174	440	44
Profesionales de las Fuerzas Armadas	52	23	7	6	3	2	1	810	774	245	517	12
Parados que buscan empleo por primera vez	2	1	2	-	-	-	-	18	16	6	10	-
Personas económicamente activas no clasificadas	36	45	10	6	-	4	2	311	294	58	214	22
Inactivos no dependientes	3	106	2.404	191	-	12	179	2.082	1.901	6	458	1.437
Inactivos dependientes	24	27	38	10	1	6	3	285	259	55	174	30
Otros inactivos	4	16	45	5	-	-	5	174	154	14	93	47
Servicio Militar	1	-	-	-	-	-	-	3	3	3	-	-
No procede (Traseúntes)	38	30	53	10	1	4	5	271	237	54	157	26

15[8207]

Hogares clasificados por tipo de hogar (en relación con el número, tipo de núcleo y edad de la persona de referencia), según tipo de instalaciones de la vivienda y condición socioeconómica de la persona de referencia, para cada zona metropolitana de residencia de 1991.

MUNICIPIOS NO METROPOLITANOS

Tipo de hogar (en relación con el número, tipo de núcleo y edad de la persona de referencia)												
Hogares con un núcleo												
Matrimonio o pareja sin hijos						Matrimonio o pareja con hijos						
Sin otras personas			Con otras personas			Total	Sin otras personas			Con otras personas		
Con la PNR de menos de 35 años	Con la PNR entre 35 y 59 años	Con la PNR de 60 y más años	Total	Con la PNR de menos de 35 años	Con la PNR entre 35 y 59 años	Con la PNR de 60 y más años	Total	Con la PNR de menos de 35 años	Con la PNR entre 35 y 59 años	Con la PNR de 60 y más años	Total	

TIPO DE INSTALACIONES DE LA VIVIENDA
CONDICION SOCIOECONOMICA DE LA
PERSONA DE REFERENCIA

CON INSTALACIONES BASICAS, BAÑO,
AGUA CALIENTE, CALEFACCION Y
REFRIGERACION

	321	102	171	35	6	16	13	2.897	2.687	924	1.593	170
Total												
Empresarios agrarios con asalariados	-	-	-	-	-	-	-	6	6	-	6	-
Empresarios agrarios sin asalariados	1	-	-	1	-	1	-	33	29	7	18	4
Miembros de cooperativas agrarias	2	-	-	-	-	-	-	1	1	-	1	-
Directores y jefes de empresas de explotaciones agrarias	1	-	-	-	-	-	-	2	2	1	1	-
Resto de trabajadores agrarios	2	1	-	-	-	-	-	56	53	6	43	4
Profesionales y técnicos por cuenta propia	4	3	3	1	-	1	-	43	39	12	27	-
Empresarios no agrarios con asalariados	19	11	4	1	-	-	1	310	287	77	197	13
Empresarios no agrarios sin asalariados	24	4	5	2	-	2	-	226	211	78	125	8
Miembros de cooperativas no agrarias	2	-	1	-	-	-	-	25	24	6	17	1
Directores y gerentes	9	5	2	1	-	1	-	113	104	26	75	3
Profesionales y técnicos por cuenta ajena	47	10	2	4	1	3	-	224	210	67	139	4
Jefes de departamentos administrativos y comerciales	19	2	1	-	-	-	-	89	83	32	51	-
Resto de personal administrativo	51	16	2	3	-	3	-	302	284	151	131	2
Resto de personal de servicio	23	10	1	2	1	1	-	196	183	79	98	6
Contraatarestes y capataces no agrarios	5	3	2	-	-	-	-	78	66	20	44	2
Operarios cualificados y especialistas no agrarios	85	20	9	5	3	1	1	766	713	289	412	12
Operarios sin cualificación	8	-	2	1	-	1	-	80	73	26	42	5
Profesionales de las Fuerzas Armadas	8	-	-	1	1	-	-	82	80	34	46	-
Parados que buscan empleo por primera vez	2	-	-	-	-	-	-	1	1	1	-	-
Personas económicamente activos no clasificadas	6	7	2	1	-	1	-	39	32	6	24	2
Inactivos no dependientes	-	5	129	11	-	1	10	162	148	-	48	100
Inactivos dependientes	-	1	-	-	-	-	-	33	31	3	26	2
Otros inactivos	2	1	3	-	-	-	-	16	15	-	13	2
Servicio Militar	-	-	-	-	-	-	-	2	2	2	-	-
No procede (Traseúntes)	1	3	3	1	-	-	1	12	10	1	9	-

15[8207]

Hogares clasificados por tipo de hogar (en relación con el número, tipo de núcleo y edad de la persona de referencia), según tipo de instalaciones de la vivienda y condición socioeconómica de la persona de referencia, para cada zona metropolitana de residencia de 1991.

MUNICIPIOS NO METROPOLITANOS

Tipo de hogar (en relación con el número, tipo de núcleo y edad de la persona de referencia)											
Hogares con un núcleo										Hogares con dos núcleos	Hogares con más de dos núcleos
Matrimonio o pareja con hijos				Padre solo con hijos			Madre sola con hijos				
Con otras personas				Total	Sin otras personas	Con otras personas	Total	Sin otras personas	Con otras personas		
Total	Con la PNR de menos de 35 años	Con la PNR entre 35 y 59 años	Con la PNR de 60 y más años								

TIPO DE INSTALACIONES DE LA VIVIENDA
CONDICIÓN SOCIOECONOMICA DE LA
PERSONA DE REFERENCIA

TOTAL	4,856	625	3,577	654	1,330	1,207	123	5,804	5,111	693	2,531	118
Empresarios agrarios con asalariados	21	1	18	2	-	-	-	2	1	1	4	1
Empresarios agrarios sin asalariados	177	6	142	29	27	24	3	5	4	1	52	-
Miembros de cooperativas agrarias	2	-	1	1	-	-	-	-	-	-	1	-
Directores y jefes de empresas de explotaciones agrarias	6	1	5	-	-	-	-	-	-	-	1	-
Resto de trabajadores agrarios	162	14	128	20	46	39	7	19	17	2	71	4
Profesionales y técnicos por cuenta propia	54	10	38	6	12	11	1	30	26	4	13	-
Empresarios no agrarios con asalariados	321	24	279	18	41	35	6	63	52	11	83	6
Empresarios no agrarios sin asalariados	433	47	352	34	82	71	11	133	108	25	134	5
Miembros de cooperativas no agrarias	36	6	29	1	2	2	-	6	5	1	5	-
Directores y gerentes	101	11	87	3	24	22	2	15	12	3	19	1
Profesionales y técnicos por cuenta ajena	276	35	231	10	67	65	2	234	204	30	45	1
Jefes de departamentos administrativos y comerciales	89	14	73	2	29	25	4	41	30	11	19	-
Resto de personal administrativo	396	63	316	17	67	59	8	396	336	60	87	3
Resto de personal de servicio	285	69	197	19	61	55	6	709	606	103	106	5
Contra maestres y capataces no agrarios	126	12	104	10	21	19	2	8	7	1	30	1
Operarios cualificados y especialistas no agrarios	1,310	215	1,042	53	163	143	20	127	102	25	298	8
Operarios sin cualificación	255	52	181	22	44	38	6	36	28	8	70	1
Profesionales de las Fuerzas Armadas	63	13	49	1	13	12	1	2	2	-	13	2
Parados que buscan empleo por primera vez	11	5	5	1	1	1	-	36	31	5	2	1
Personas económicamente activas no clasificadas	65	6	52	7	15	14	1	69	54	15	24	2
Inactivos no dependientes	512	4	146	362	515	481	34	625	563	62	1,065	49
Inactivos dependientes	50	5	34	11	36	31	5	1,449	1,292	157	143	9
Otros inactivos	46	4	29	13	48	45	3	1,735	1,579	156	149	12
Servicio Militar	-	-	-	-	-	-	-	-	-	-	-	-
No procede (Traseúntes)	59	8	39	12	16	15	1	64	52	12	97	7

SIN INSTALACIONES BASICAS

Total	85	11	54	20	56	50	6	186	167	19	77	9
Empresarios agrarios con asalariados	-	-	-	-	-	-	-	-	-	-	-	-
Empresarios agrarios sin asalariados	7	-	6	1	1	1	-	-	-	-	2	-
Directores y jefes de empresas de explotaciones agrarias	-	-	-	-	-	-	-	-	-	-	-	-
Resto de trabajadores agrarios	6	1	4	1	1	1	-	-	-	-	4	-
Profesionales y técnicos por cuenta propia	-	-	-	-	-	-	-	-	-	-	-	-
Empresarios no agrarios con asalariados	3	-	3	-	-	-	-	-	-	-	-	-
Empresarios no agrarios sin asalariados	9	1	7	1	3	2	1	3	2	1	-	-
Miembros de cooperativas no agrarias	1	-	1	-	-	-	-	-	-	-	-	-
Directores y gerentes	-	-	-	-	-	-	-	1	-	1	-	-
Profesionales y técnicos por cuenta ajena	1	-	1	-	1	1	-	1	1	-	1	-
Jefes de departamentos administrativos y comerciales	-	-	-	-	-	-	-	-	-	-	-	-
Resto de personal administrativo	3	1	2	-	1	1	-	3	1	2	2	-
Resto de personal de servicio	5	-	4	1	-	-	-	22	20	2	4	-
Contra maestres y capataces no agrarios	3	-	3	-	-	-	-	-	-	-	1	1
Operarios cualificados y especialistas no agrarios	19	3	15	1	6	4	2	1	1	-	13	-
Operarios sin cualificación	10	4	5	1	4	3	1	3	1	2	4	-
Profesionales de las Fuerzas Armadas	-	-	-	-	-	-	-	-	-	-	-	-
Parados que buscan empleo por primera vez	1	1	-	-	-	-	-	1	1	-	-	-
Personas económicamente activas no clasificadas	1	-	1	-	-	-	-	1	-	1	1	-
Inactivos no dependientes	14	-	-	14	36	34	2	20	19	1	32	4
Inactivos dependientes	-	-	-	-	-	-	-	57	53	4	5	2
Otros inactivos	-	-	-	-	3	3	-	71	67	4	6	1
No procede (Traseúntes)	2	-	2	-	-	-	-	2	1	1	2	1

15[8207]

Hogares clasificados por tipo de hogar (en relación con el número, tipo de núcleo y edad de la persona de referencia), según tipo de instalaciones de la vivienda y condición socioeconómica de la persona de referencia, para cada zona metropolitana de residencia de 1991.

MUNICIPIOS NO METROPOLITANOS

Tipo de hogar (en relación con el número, tipo de núcleo y edad de la persona de referencia)											
Hogares con un núcleo										Hogares con dos núcleos	Hogares con más de dos núcleos
Matrimonio o pareja con hijos				Padre solo con hijos			Madre sola con hijos				
Con otras personas				Total	Sin otras personas	Con otras personas	Total	Sin otras personas	Con otras personas		
Total	Con la PNR de menos de 35 años	Con la PNR entre 35 y 59 años	Con la PNR de 60 y más años								

TIPO DE INSTALACIONES DE LA VIVIENDA
CONDICION SOCIOECONOMICA DE LA
PERSONA DE REFERENCIA

CON INSTALACIONES BASICAS, SIN BAÑO

	Total	Con la PNR de menos de 35 años	Con la PNR entre 35 y 59 años	Con la PNR de 60 y más años	Total	Sin otras personas	Con otras personas	Total	Sin otras personas	Con otras personas	Hogares con dos núcleos	Hogares con más de dos núcleos
Total	57	7	38	12	62	56	6	227	212	15	46	4
Empresarios agrarios con asalariados	-	-	-	-	-	-	-	-	-	-	-	-
Empresarios agrarios sin asalariados	3	-	2	1	-	-	-	-	-	-	-	-
Miembros de cooperativas agrarias	-	-	-	-	-	-	-	-	-	-	-	-
Directores y jefes de empresas de explotaciones agrarias	-	-	-	-	-	-	-	-	-	-	-	-
Resto de trabajadores agrarios	3	1	2	-	1	-	1	1	1	-	2	1
Profesionales y técnicos por cuenta propia	-	-	-	-	-	-	-	1	1	-	-	-
Empresarios no agrarios con asalariados	1	-	1	-	-	-	-	-	-	-	-	-
Empresarios no agrarios sin asalariados	4	2	2	-	1	-	1	-	-	-	1	-
Directores y gerentes	-	-	-	-	-	-	-	-	-	-	-	-
Profesionales y técnicos por cuenta ajena	-	-	-	-	1	1	-	1	1	-	-	-
Jefes de departamentos administrativos y comerciales	-	-	-	-	-	-	-	-	-	-	1	-
Resto de personal administrativo	3	-	3	-	1	1	-	3	3	-	2	-
Resto de personal de servicio	1	-	1	-	1	1	-	15	10	5	-	-
Contramaestres y capataces no agrarios	1	-	1	-	-	-	-	-	-	-	-	-
Operarios cualificados y especialistas no agrarios	18	3	15	-	5	5	-	4	3	1	5	2
Operarios sin cualificación	5	1	4	-	2	2	-	2	1	1	1	-
Profesionales de las Fuerzas Armadas	-	-	-	-	-	-	-	-	-	-	-	-
Parados que buscan empleo por primera vez	-	-	-	-	-	-	-	-	-	-	-	-
Personas económicamente activos no clasificadas	3	-	2	1	-	-	-	1	1	-	-	-
Inactivos no dependientes	12	-	3	9	47	44	3	36	35	1	25	-
Inactivos dependientes	1	-	1	-	1	-	1	61	58	3	5	1
Otros inactivos	1	-	-	1	2	2	-	102	98	4	3	-
No procede (Traseúntes)	1	-	1	-	-	-	-	-	-	-	1	-

CON INSTALACIONES BASICAS, CON BAÑO,
SIN AGUA CALIENTE

	Total	Con la PNR de menos de 35 años	Con la PNR entre 35 y 59 años	Con la PNR de 60 y más años	Total	Sin otras personas	Con otras personas	Total	Sin otras personas	Con otras personas	Hogares con dos núcleos	Hogares con más de dos núcleos
Total	185	19	139	27	68	63	5	292	265	27	98	7
Empresarios agrarios con asalariados	1	-	-	1	-	-	-	-	-	-	-	-
Empresarios agrarios sin asalariados	3	-	3	-	-	-	-	-	-	-	2	-
Miembros de cooperativas agrarias	-	-	-	-	-	-	-	-	-	-	-	-
Directores y jefes de empresas de explotaciones agrarias	-	-	-	-	-	-	-	-	-	-	-	-
Resto de trabajadores agrarios	8	-	6	2	1	1	-	2	2	-	5	-
Profesionales y técnicos por cuenta propia	-	-	-	-	1	1	-	-	-	-	-	-
Empresarios no agrarios con asalariados	6	-	6	-	2	-	2	3	2	1	1	-
Empresarios no agrarios sin asalariados	15	1	13	1	6	6	-	6	5	1	5	-
Miembros de cooperativas no agrarias	2	1	1	-	-	-	-	-	-	-	-	-
Directores y gerentes	-	-	-	-	-	-	-	-	-	-	1	-
Profesionales y técnicos por cuenta ajena	8	-	7	1	6	5	1	9	9	-	1	-
Jefes de departamentos administrativos y comerciales	7	2	5	-	2	1	1	1	-	1	1	-
Resto de personal administrativo	16	1	14	1	3	3	-	17	14	3	3	-
Resto de personal de servicio	12	1	11	-	2	2	-	34	31	3	3	1
Contramaestres y capataces no agrarios	1	-	1	-	1	1	-	-	-	-	-	-
Operarios cualificados y especialistas no agrarios	50	7	41	2	4	4	-	4	2	2	15	1
Operarios sin cualificación	14	3	8	3	3	3	-	3	3	-	1	-
Profesionales de las Fuerzas Armadas	11	-	11	-	2	2	-	-	-	-	-	1
Parados que buscan empleo por primera vez	1	1	-	-	-	-	-	5	4	1	-	-
Personas económicamente activos no clasificadas	4	-	2	2	2	2	-	4	4	-	3	-
Inactivos no dependientes	21	1	7	13	25	24	1	22	20	2	43	2
Inactivos dependientes	1	-	-	1	5	5	-	80	73	7	5	-
Otros inactivos	2	1	1	-	2	2	-	95	90	5	7	2
Servicio Militar	-	-	-	-	-	-	-	-	-	-	-	-
No procede (Traseúntes)	2	-	2	-	1	1	-	7	6	1	2	-

15[8207]

Hogares clasificados por tipo de hogar (en relación con el número, tipo de núcleo y edad de la persona de referencia), según tipo de instalaciones de la vivienda y condición socioeconómica de la persona de referencia, para cada zona metropolitana de residencia de 1991.

MUNICIPIOS NO METROPOLITANOS

Tipo de hogar (en relación con el número, tipo de núcleo y edad de la persona de referencia)										
Hogares con un núcleo									Hogares con dos núcleos	Hogares con más de dos núcleos
Matrimonio o pareja con hijos			Padre solo con hijos			Madre sola con hijos				
Con otras personas				Total	Sin otras personas	Con otras personas	Total	Sin otras personas	Con otras personas	
Total	Con la PNR de menos de 35 años	Con la PNR entre 35 y 59 años	Con la PNR de 60 y más años							

TIPO DE INSTALACIONES DE LA VIVIENDA
CONDICION SOCIOECONOMICA DE LA
PERSONA DE REFERENCIA

**CON INSTALACIONES BASICAS, BAÑO,
AGUA CALIENTE, SIN CALEFACCION**

Total	2.071	269	1.467	335	654	591	63	2.884	2.542	342	1.184	42
Empresarios agrarios con asalariados	11	1	9	1	-	-	-	2	1	1	2	1
Empresarios agrarios sin asalariados	101	3	80	18	18	16	2	3	2	1	27	-
Miembros de cooperativas agrarias	-	-	-	-	-	-	-	-	-	-	1	-
Directores y jefes de empresas de explotaciones agrarias	6	1	5	-	-	-	-	-	-	-	1	-
Resto de trabajadores agrarios	96	9	73	14	33	29	4	9	8	1	38	1
Profesionales y técnicos por cuenta propia	10	2	7	1	3	3	-	10	9	1	3	-
Empresarios no agrarios con asalariados	85	7	73	5	17	14	3	20	19	1	23	2
Empresarios no agrarios sin asalariados	175	18	141	16	33	28	5	64	51	13	50	1
Miembros de cooperativas no agrarias	8	2	6	-	1	1	-	2	2	-	-	-
Directores y gerentes	14	2	12	-	7	7	-	2	2	-	3	-
Profesionales y técnicos por cuenta ajena	73	10	61	2	15	15	-	68	60	8	14	-
Jefes de departamentos administrativos y comerciales	11	2	8	1	10	8	2	11	8	3	5	-
Resto de personal administrativo	129	18	102	9	30	26	4	134	112	22	37	2
Resto de personal de servicio	129	35	80	14	32	27	5	393	338	55	56	2
Contra maestres y capataces no agrarios	43	6	32	5	10	10	-	4	4	-	12	-
Operarios cualificados y especialistas no agrarios	646	105	511	30	86	77	9	59	48	11	155	4
Operarios sin cualificación	150	27	111	12	23	19	4	25	20	5	48	-
Profesionales de las Fuerzas Armadas	14	4	10	-	2	1	1	1	1	-	6	1
Parados que buscan empleo por primera vez	7	2	5	-	-	-	-	19	16	3	1	1
Personas económicamente activos no clasificadas	33	2	29	2	10	9	1	33	25	8	11	1
Inactivos no dependientes	270	3	76	191	272	254	18	332	301	31	501	17
Inactivos dependientes	20	4	14	2	20	17	3	736	651	85	79	3
Otros inactivos	22	2	15	5	26	24	2	933	843	90	72	5
Servicio Militar	-	-	-	-	-	-	-	-	-	-	-	-
No procede (Traseúntes)	18	4	7	7	6	6	-	24	21	3	39	1

**CON INSTALACIONES BASICAS, BAÑO,
AGUA CALIENTE, CALEFACCION.
SIN REFRIGERACION**

Total	2.248	281	1.730	237	454	414	40	2.029	1.760	269	1.041	55
Empresarios agrarios con asalariados	9	-	9	-	-	-	-	-	-	-	2	-
Empresarios agrarios sin asalariados	59	3	48	8	8	7	1	2	2	-	19	-
Miembros de cooperativas agrarias	2	-	1	1	-	-	-	-	-	-	-	-
Directores y jefes de empresas de explotaciones agrarias	-	-	-	-	-	-	-	-	-	-	-	-
Resto de trabajadores agrarios	46	3	40	3	9	7	2	7	6	1	21	2
Profesionales y técnicos por cuenta propia	40	6	30	4	5	5	-	17	14	3	6	-
Empresarios no agrarios con asalariados	203	14	178	11	19	19	-	39	30	9	56	3
Empresarios no agrarios sin asalariados	215	23	177	15	35	31	4	57	47	10	71	4
Miembros de cooperativas no agrarias	24	2	21	1	1	1	-	4	3	1	5	-
Directores y gerentes	78	7	69	2	17	15	2	11	9	2	15	1
Profesionales y técnicos por cuenta ajena	180	24	149	7	42	41	1	138	117	21	27	1
Jefes de departamentos administrativos y comerciales	65	9	55	1	17	16	1	26	20	6	12	-
Resto de personal administrativo	227	38	183	6	30	26	4	215	186	29	39	1
Resto de personal de servicio	125	28	94	3	24	23	1	221	186	35	38	2
Contra maestres y capataces no agrarios	66	4	59	3	9	7	2	4	3	1	15	-
Operarios cualificados y especialistas no agrarios	524	85	420	19	57	49	8	50	41	9	100	1
Operarios sin cualificación	69	17	47	5	11	10	1	3	3	-	16	1
Profesionales de las Fuerzas Armadas	36	8	27	1	8	8	-	1	1	-	7	-
Parados que buscan empleo por primera vez	2	1	-	1	1	1	-	10	9	1	1	-
Personas económicamente activos no clasificadas	17	4	12	1	3	3	-	30	24	6	9	1
Inactivos no dependientes	181	-	53	128	125	115	10	199	173	26	434	26
Inactivos dependientes	26	1	19	6	10	9	1	470	417	53	43	3
Otros inactivos	20	1	13	6	14	13	1	485	445	50	56	4
Servicio Militar	-	-	-	-	-	-	-	-	-	-	-	-
No procede (Traseúntes)	34	3	28	5	9	8	1	30	24	6	49	5

15[8207]

Hogares clasificados por tipo de hogar (en relación con el número, tipo de núcleo y edad de la persona de referencia), según tipo de instalaciones de la vivienda y condición socioeconómica de la persona de referencia, para cada zona metropolitana de residencia de 1991.

MUNICIPIOS NO METROPOLITANOS

Tipo de hogar (en relación con el número, tipo de núcleo y edad de la persona de referencia)										
Hogares con un núcleo									Hogares con dos núcleos	Hogares con más de dos núcleos
Matrimonio o pareja con hijos			Padre solo con hijos			Madre sola con hijos				
Con otras personas				Total	Sin otras personas	Con otras personas	Total	Sin otras personas	Con otras personas	
Total	Con la PNR de menos de 35 años	Con la PNR entre 35 y 59 años	Con la PNR de 60 y más años							

TIPO DE INSTALACIONES DE LA VIVIENDA
CONDICION SOCIOECONOMICA DE LA
PERSONA DE REFERENCIA

CON INSTALACIONES BASICAS, BAÑO,
AGUA CALIENTE, CALEFACCION Y
REFRIGERACION

	Total	Con la PNR de menos de 35 años	Con la PNR entre 35 y 59 años	Con la PNR de 60 y más años	Total	Sin otras personas	Con otras personas	Total	Sin otras personas	Con otras personas	Hogares con dos núcleos	Hogares con más de dos núcleos
Total	210	38	149	23	36	33	3	186	165	21	85	1
Empresarios agrarios con asalariados	-	-	-	-	-	-	-	-	-	-	-	-
Empresarios agrarios sin asalariados	4	-	3	1	-	-	-	-	-	-	2	-
Miembros de cooperativas agrarias	-	-	-	-	-	-	-	-	-	-	-	-
Directores y jefes de empresas de explotaciones agrarias	-	-	-	-	-	-	-	-	-	-	-	-
Resto de trabajadores agrarios	3	-	3	-	1	1	-	-	-	-	1	-
Profesionales y técnicos por cuenta propia	4	2	1	1	3	2	1	2	2	-	4	-
Empresarios no agrarios con asalariados	23	3	18	2	3	2	1	1	1	-	3	1
Empresarios no agrarios sin asalariados	15	2	12	1	4	4	-	3	3	-	7	-
Miembros de cooperativas no agrarias	1	1	-	-	-	-	-	-	-	-	-	-
Directores y gerentes	9	2	6	1	-	-	-	1	1	-	-	-
Profesionales y técnicos por cuenta ajena	14	1	13	-	2	2	-	17	16	1	2	-
Jefes de departamentos administrativos y comerciales	6	1	5	-	-	-	-	3	2	1	-	-
Resto de personal administrativo	18	5	12	1	2	2	-	24	20	4	4	-
Resto de personal de servicio	13	5	7	1	2	2	-	24	21	3	5	-
Contramaestres y capataces no agrarios	12	2	8	2	1	1	-	-	-	-	2	-
Operarios cualificados y especialistas no agrarios	53	12	40	1	5	4	1	9	7	2	10	-
Operarios sin cualificación	7	-	6	1	1	1	-	-	-	-	-	-
Profesionales de las Fuerzas Armadas	2	1	1	-	1	1	-	-	-	-	-	-
Parados que buscan empleo por primera vez	-	-	-	-	-	-	-	1	1	-	-	-
Personas económicamente activos no clasificadas	7	-	6	1	-	-	-	-	-	-	-	-
Inactivos no dependientes	14	-	7	7	10	10	-	16	15	1	30	-
Inactivos dependientes	2	-	-	2	-	-	-	45	40	5	6	-
Otros inactivos	1	-	-	1	1	1	-	39	36	3	5	-
Servicio Militar	-	-	-	-	-	-	-	-	-	-	-	-
No procede (Traseúntes)	2	1	1	-	-	-	-	1	-	1	4	-

16[8208]

Hogares clasificados por tipo de hogar (en relación con el número, tipo de núcleo y edad de la persona de referencia), según superficie media de la vivienda y condición socioeconómica de la persona de referencia, para cada zona metropolitana de residencia en 1991.

TOTAL COMUNIDAD

Total	Tipo de hogar (en relación con el número, tipo de núcleo y edad de la persona de referencia)									
	Hogares sin núcleos							Hogares con un núcleo		
	Total	Unipersonales			Pluripersonales			Total	Matr. o pareja sin hijos	
		Total	De menos de 35 años	De 35 a 59 años	De 60 y más años	Total	Emparentados		Emparentados y no emparentados	Total

SUPERFICIE MEDIA DE LA VIVIENDA POR PERSONA
CONDICIÓN SOCIOECONÓMICA DE LA
PERSONA DE REFERENCIA

TOTAL

Total	1.534.362	256.757	204.040	30.606	55.266	118.168	52.717	35.417	17.300	1.239.682	258.134	236.165
Empresarios agrarios con asalariados	955	73	53	7	38	8	20	10	10	848	97	80
Empresarios agrarios sin asalariados	2.714	215	164	15	89	60	51	38	13	2.421	346	317
Miembros de cooperativas agrarias	131	7	5	1	4	-	2	-	2	121	21	18
Directores y jefes de empresas de explotaciones agrarias	196	17	13	3	6	4	4	1	3	171	25	20
Resto de trabajadores agrarios	7.748	528	407	102	210	95	121	84	37	6.980	1.289	1.161
Profesionales y técnicos por cuenta propia	19.058	2.863	2.370	694	1.435	241	493	246	247	15.977	2.702	2.468
Empresarios no agrarios con asalariados	49.510	2.646	2.184	514	1.313	357	462	256	206	46.001	4.879	4.344
Empresarios no agrarios sin asalariados	73.069	4.024	3.282	774	1.889	619	742	510	232	67.743	8.356	7.526
Miembros de cooperativas no agrarias	5.900	377	269	96	158	15	108	62	46	5.463	575	530
Directores y gerentes	39.468	2.705	2.299	705	1.456	138	406	204	202	36.350	4.612	4.224
Profesionales y técnicos por cuenta ajena	123.982	22.551	17.335	6.146	10.084	1.105	5.216	2.789	2.427	100.627	17.951	16.583
Jefes de departamentos administrativos y comerciales	50.698	5.117	4.263	1.269	2.630	364	854	458	396	45.133	6.123	5.595
Resto de personal administrativo	197.534	26.505	20.832	7.142	12.017	1.673	5.673	3.689	1.984	169.192	26.268	23.977
Resto de personal de servicio	102.046	14.343	11.293	2.829	5.888	2.576	3.050	2.002	1.048	85.621	12.647	11.353
Contra maestros y capataces no agrarios	21.350	491	399	116	222	61	92	63	29	20.527	2.409	2.191
Operarios cualificados y especialistas no agrarios	265.129	11.345	9.089	2.902	5.328	859	2.256	1.553	703	249.397	32.459	29.418
Operarios sin cualificación	23.630	1.640	1.264	344	763	157	376	263	113	21.374	3.556	3.161
Profesionales de las Fuerzas Armadas	18.353	652	518	261	208	49	134	67	67	17.459	2.120	1.939
Parados que buscan empleo por primera vez	3.621	1.266	823	559	199	65	443	273	170	2.267	460	389
Personas económicamente activas no clasificadas	17.231	2.449	1.814	497	969	348	635	347	288	14.332	2.252	2.022
Inactivos no dependientes	315.652	67.018	54.169	88	2.436	51.645	12.849	10.552	2.297	232.761	117.530	108.728
Inactivos dependientes	62.059	21.860	15.867	2.055	2.969	10.643	6.193	4.459	1.734	37.840	3.350	2.948
Otros inactivos	107.955	57.010	49.881	251	3.441	46.189	7.129	5.543	1.586	47.584	3.583	3.133
Servicio Militar	468	186	116	115	1	-	70	46	24	281	129	111
No procede (Traseúntes)	25.905	10.869	5.531	3.121	1.513	897	5.336	1.902	3.436	13.212	4.395	3.929

HASTA 10 M² POR PERSONA

Total	41.160	548	106	17	33	56	442	263	179	33.590	873	556
Empresarios agrarios con asalariados	15	-	-	-	-	-	-	-	-	11	-	-
Empresarios agrarios sin asalariados	58	-	-	-	-	-	-	-	-	48	-	-
Miembros de cooperativas agrarias	4	-	-	-	-	-	-	-	-	3	-	-
Resto de trabajadores agrarios	364	5	2	-	1	1	3	2	1	302	6	4
Profesionales y técnicos por cuenta propia	149	4	-	-	-	-	4	3	1	137	3	1
Empresarios no agrarios con asalariados	898	6	1	-	1	-	5	3	2	796	10	5
Empresarios no agrarios sin asalariados	2.970	17	5	1	4	-	12	10	2	2.638	42	31
Miembros de cooperativas no agrarias	157	2	-	-	-	-	2	2	-	145	-	-
Directores y gerentes	260	2	-	-	-	-	2	1	1	235	2	-
Profesionales y técnicos por cuenta ajena	1.057	34	2	1	1	-	32	16	16	932	28	14
Jefes de departamentos administrativos y comerciales	614	4	1	1	-	-	3	2	1	556	12	9
Resto de personal administrativo	4.275	52	8	5	3	-	44	22	22	3.845	61	39
Resto de personal de servicio	4.847	67	12	4	3	5	55	32	23	4.192	77	46
Contra maestros y capataces no agrarios	653	-	-	-	-	-	-	-	-	579	5	1
Operarios cualificados y especialistas no agrarios	12.273	33	9	3	4	2	24	10	14	11.007	135	79
Operarios sin cualificación	1.444	25	7	1	5	1	18	12	6	1.230	27	14
Profesionales de las Fuerzas Armadas	212	2	-	-	-	-	2	1	1	188	1	1
Parados que buscan empleo por primera vez	222	9	2	1	1	-	7	3	4	177	14	9
Personas económicamente activas no clasificadas	878	17	1	-	1	-	16	9	7	756	16	11
Inactivos no dependientes	6.289	103	31	-	1	30	72	52	20	3.711	364	251
Inactivos dependientes	1.542	51	6	-	2	4	45	32	13	1.001	23	17
Otros inactivos	1.466	60	15	-	3	12	45	37	8	874	30	16
Servicio Militar	10	-	-	-	-	-	-	-	-	9	1	-
No procede (Traseúntes)	503	55	4	-	3	1	51	14	37	218	16	8

16[8208]

Hogares clasificados por tipo de hogar (en relación con el número, tipo de núcleo y edad de la persona de referencia), según superficie media de la vivienda y condición socioeconómica de la persona de referencia, para cada zona metropolitana de residencia en 1991.

TOTAL COMUNIDAD

	Total	Tipo de hogar (en relación con el número, tipo de núcleo y edad de la persona de referencia)									
		Hogares sin núcleos							Hogares con un núcleo		
		Total	Unipersonales			Pluripersonales			Total	Matr. o pareja sin hijos	
			Total	De menos de 35 años	De 35 a 59 años	De 60 y más años	Total	Emparentados		Emparentados y no emparentados	Total

SUPERFICIE MEDIA DE LA VIVIENDA POR PERSONA
CONDICION SOCIOECONOMICA DE LA
PERSONA DE REFERENCIA

DE 10 A 19 M² POR PERSONA

Total	439.020	8.045	1.359	231	337	791	6.686	4.096	2.590	406.192	15.867	10.309
Empresarios agrarios con asalariados	183	1	-	-	-	-	1	-	1	171	2	-
Empresarios agrarios sin asalariados	803	1	-	-	-	-	1	-	1	752	8	5
Miembros de cooperativas agrarias	34	-	-	-	-	-	-	-	-	33	2	1
Directores y jefes de empresas de explotaciones agrarias	49	-	-	-	-	-	-	-	-	44	-	-
Resto de trabajadores agrarios	2.971	24	6	1	3	2	18	7	11	2.802	95	53
Profesionales y técnicos por cuenta propia	2.658	47	12	3	7	2	35	18	17	2.550	97	75
Empresarios no agrarios con asalariados	14.843	40	5	-	4	1	35	21	14	14.378	177	88
Empresarios no agrarios sin asalariados	30.321	106	19	6	9	4	87	53	34	29.452	507	296
Miembros de cooperativas no agrarias	2.324	19	1	-	1	-	18	10	8	2.268	24	18
Directores y gerentes	6.172	39	2	2	-	-	37	21	16	5.985	88	56
Profesionales y técnicos por cuenta ajena	23.080	690	83	28	49	6	607	302	305	22.006	719	499
Jefes de departamentos administrativos y comerciales	13.323	98	19	10	8	1	79	41	38	12.962	260	150
Resto de personal administrativo	61.837	865	95	47	41	7	770	462	308	59.836	1.327	779
Resto de personal de servicio	38.132	697	138	38	71	29	559	366	193	36.144	1.180	757
Contra maestres y capataces no agrarios	9.049	17	2	-	-	2	15	11	4	8.830	108	61
Operarios cualificados y especialistas no agrarios	122.086	387	77	23	48	6	310	205	105	118.963	2.054	1.130
Operarios sin cualificación	10.128	75	16	7	8	1	59	31	28	9.678	283	150
Profesionales de las Fuerzas Armadas	6.202	10	2	1	1	-	8	5	3	6.044	60	29
Parados que buscan empleo por primera vez	831	95	11	7	4	-	84	39	45	693	71	46
Personas económicamente activos no clasificadas	5.706	105	21	9	10	2	84	42	42	5.349	188	137
Inactivos no dependientes	59.426	1.803	484	1	36	447	1.319	1.115	204	47.831	7.700	5.411
Inactivos dependientes	11.037	757	57	18	12	27	700	460	240	8.964	267	160
Otros inactivos	12.448	958	264	2	15	247	694	578	116	9.478	265	159
Servicio Militar	70	10	1	1	-	-	9	5	4	60	14	7
No procede (Traseúntes)	5.307	1.201	44	27	10	7	1.157	304	853	2.919	371	242

DE 20 A 29 M² POR PERSONA

Total	442.293	21.260	6.665	1.282	1.666	3.717	14.595	9.610	4.985	415.262	62.509	53.011
Empresarios agrarios con asalariados	262	3	2	1	-	1	1	1	-	253	6	3
Empresarios agrarios sin asalariados	831	12	2	1	1	-	10	7	3	807	51	38
Miembros de cooperativas agrarias	51	-	-	-	-	-	-	-	-	50	9	7
Directores y jefes de empresas de explotaciones agrarias	62	2	-	-	-	-	2	-	2	57	3	3
Resto de trabajadores agrarios	2.355	43	9	3	4	2	34	26	8	2.282	304	243
Profesionales y técnicos por cuenta propia	4.984	127	46	20	20	6	81	39	42	4.785	373	310
Empresarios no agrarios con asalariados	15.531	138	43	12	23	8	95	59	36	15.227	712	531
Empresarios no agrarios sin asalariados	22.637	288	107	22	70	15	181	128	53	22.186	1.873	1.475
Miembros de cooperativas no agrarias	1.902	35	10	6	4	-	25	15	10	1.858	106	79
Directores y gerentes	12.034	116	32	18	13	1	84	39	45	11.807	503	405
Profesionales y técnicos por cuenta ajena	38.542	1.881	473	233	215	25	1.408	704	704	36.459	3.160	2.669
Jefes de departamentos administrativos y comerciales	17.631	311	107	51	51	5	204	101	103	17.234	1.062	854
Resto de personal administrativo	64.738	2.378	747	323	375	49	1.631	1.044	587	62.119	5.779	4.710
Resto de personal de servicio	30.258	1.612	583	163	313	107	1.029	675	354	28.470	3.536	2.921
Contra maestres y capataces no agrarios	7.298	28	11	3	8	-	17	10	7	7.222	533	422
Operarios cualificados y especialistas no agrarios	82.425	1.002	309	86	200	23	693	463	230	81.059	8.091	6.593
Operarios sin cualificación	6.975	174	59	16	27	16	115	81	34	6.758	891	710
Profesionales de las Fuerzas Armadas	7.039	44	10	7	3	-	34	12	22	6.936	289	213
Parados que buscan empleo por primera vez	893	162	25	15	6	4	137	75	62	724	127	97
Personas económicamente activos no clasificadas	4.898	234	60	26	27	7	174	102	72	4.594	496	399
Inactivos no dependientes	82.314	5.459	2.109	4	109	1.996	3.350	2.952	498	74.206	31.885	28.139
Inactivos dependientes	13.596	1.882	342	79	61	202	1.540	1.101	439	11.339	803	636
Otros inactivos	18.090	3.069	1.326	17	81	1.228	1.743	1.460	283	14.437	771	606
Servicio Militar	112	26	3	3	-	-	23	12	11	86	33	28
No procede (Traseúntes)	6.835	2.234	250	173	55	22	1.984	604	1.380	4.309	1.113	920

16[8208]

Hogares clasificados por tipo de hogar (en relación con el número, tipo de núcleo y edad de la persona de referencia), según superficie media de la vivienda y condición socioeconómica de la persona de referencia, para cada zona metropolitana de residencia en 1991.

TOTAL COMUNIDAD

Total	Tipo de hogar (en relación con el número, tipo de núcleo y edad de la persona de referencia)									
	Hogares sin núcleos							Hogares con un núcleo		
	Total	Unipersonales			Pluripersonales			Total	Matr. o pareja sin hijos	
		Total	De menos de 35 años	De 35 a 59 años	De 60 y más años	Total	Emparentados		Emparentados y no emparentados	Total

SUPERFICIE MEDIA DE LA VIVIENDA POR PERSONA
CONDICION SOCIOECONOMICA DE LA
PERSONA DE REFERENCIA

DE 30 A 39 M² POR PERSONA

Total	240.116	28.061	13.874	2.429	3.627	7.818	14.187	10.005	4.182	210.809	85.165	80.946
Empresarios agrarios con asalariados	171	1	-	-	-	-	1	1	-	164	14	12
Empresarios agrarios sin asalariados	442	22	2	-	1	1	20	19	1	416	87	77
Miembros de cooperativas agrarias	16	-	-	-	-	-	-	-	-	16	2	2
Directores y jefes de empresas de explotaciones agrarias	28	2	1	-	1	-	1	-	1	26	5	5
Resto de trabajadores agrarios	1.037	46	20	8	10	2	26	19	7	988	463	452
Profesionales y técnicos por cuenta propia	3.758	246	131	48	70	13	115	59	56	3.486	586	529
Empresarios no agrarios con asalariados	7.501	226	109	29	71	9	117	68	49	7.207	1.241	1.115
Empresarios no agrarios sin asalariados	8.240	386	182	52	96	34	204	142	62	7.816	2.694	2.534
Miembros de cooperativas no agrarias	745	40	16	6	10	-	24	16	8	705	199	188
Directores y gerentes	8.236	167	89	39	49	1	78	42	36	8.023	925	812
Profesionales y técnicos por cuenta ajena	24.128	2.628	1.190	512	622	56	1.438	778	660	21.450	4.992	4.624
Jefes de departamentos administrativos y comerciales	8.472	544	302	114	169	19	242	129	113	7.899	1.649	1.513
Resto de personal administrativo	29.393	3.157	1.538	571	872	95	1.819	1.074	545	26.185	8.948	8.459
Resto de personal de servicio	12.677	1.839	1.042	273	530	239	797	531	266	10.816	4.277	4.087
Contra maestres y capataces no agrarios	2.501	56	28	6	17	5	28	18	10	2.439	803	759
Operarios cualificados y especialistas no agrarios	26.318	1.316	614	178	360	76	702	502	200	24.960	11.692	11.206
Operarios sin cualificación	2.543	202	90	20	56	14	112	80	32	2.335	1.269	1.212
Profesionales de las Fuerzas Armadas	2.659	59	20	8	7	5	39	21	18	2.592	650	598
Parados que buscan empleo por primera vez	563	169	58	36	18	4	111	78	33	394	138	131
Personas económicamente activos no clasificadas	2.275	284	127	48	54	25	157	92	65	1.979	669	626
Inactivos no dependientes	66.416	7.595	3.981	3	170	3.808	3.614	3.054	560	58.267	40.348	38.725
Inactivos dependientes	10.366	2.299	778	136	162	480	1.521	1.151	370	7.976	1.018	961
Otros inactivos	16.742	5.023	3.057	16	165	2.876	1.966	1.608	358	11.599	1.078	991
Servicio Militar	94	32	7	7	-	-	25	20	5	62	31	27
No procede (Traseúntes)	4.795	1.722	492	319	117	56	1.230	503	727	3.009	1.387	1.301

DE 40 A 49 M² POR PERSONA

Total	134.797	35.095	26.412	3.975	6.972	15.465	8.683	6.302	2.381	99.247	58.475	57.462
Empresarios agrarios con asalariados	102	5	1	-	1	-	4	4	-	94	22	21
Empresarios agrarios sin asalariados	201	20	14	2	6	6	6	6	-	181	98	96
Miembros de cooperativas agrarias	9	3	2	-	2	-	1	-	1	6	3	3
Directores y jefes de empresas de explotaciones agrarias	15	2	1	1	-	-	1	1	-	13	1	-
Resto de trabajadores agrarios	436	67	46	10	27	9	21	15	6	367	276	273
Profesionales y técnicos por cuenta propia	2.250	270	185	68	106	11	85	53	32	1.963	598	573
Empresarios no agrarios con asalariados	3.750	282	193	47	119	27	89	48	41	3.442	1.236	1.196
Empresarios no agrarios sin asalariados	3.849	498	363	89	196	78	135	100	35	3.340	2.105	2.079
Miembros de cooperativas no agrarias	327	59	34	7	25	2	25	12	13	266	148	148
Directores y gerentes	4.418	277	208	81	119	8	69	34	35	4.121	1.102	1.066
Profesionales y técnicos por cuenta ajena	13.429	3.118	2.209	860	1.245	104	909	538	371	10.275	4.762	4.621
Jefes de departamentos administrativos y comerciales	4.164	649	501	171	294	36	148	82	66	3.505	1.703	1.658
Resto de personal administrativo	15.058	3.818	2.863	996	1.689	198	955	648	307	11.225	7.082	6.996
Resto de personal de servicio	6.540	2.175	1.741	398	900	443	434	294	140	4.363	2.722	2.703
Contra maestres y capataces no agrarios	979	49	28	9	13	6	21	17	4	930	651	643
Operarios cualificados y especialistas no agrarios	11.579	1.519	1.132	320	696	116	387	277	110	10.054	8.248	8.210
Operarios sin cualificación	1.193	168	124	21	89	14	44	34	10	1.024	847	844
Profesionales de las Fuerzas Armadas	1.139	75	40	18	19	3	35	21	14	1.062	712	696
Parados que buscan empleo por primera vez	334	165	102	79	20	3	63	43	20	168	67	65
Personas económicamente activos no clasificadas	1.292	307	200	46	115	39	107	59	48	982	554	542
Inactivos no dependientes	39.445	9.708	7.364	17	376	6.971	2.344	1.939	405	29.529	23.209	22.756
Inactivos dependientes	7.092	2.681	1.639	224	332	1.083	1.042	828	214	4.378	705	679
Otros inactivos	14.385	7.894	6.683	34	427	6.222	1.211	971	240	6.451	746	729
Servicio Militar	48	17	12	12	-	-	5	3	2	31	29	28
No procede (Traseúntes)	2.763	1.269	727	465	176	86	542	275	267	1.477	849	837

16[8208]

Hogares clasificados por tipo de hogar (en relación con el número, tipo de núcleo y edad de la persona de referencia), según superficie media de la vivienda y condición socioeconómica de la persona de referencia, para cada zona metropolitana de residencia en 1991.

TOTAL COMUNIDAD

Total	Tipo de hogar (en relación con el número, tipo de núcleo y edad de la persona de referencia)										
	Hogares sin núcleos								Hogares con un núcleo		
	Total	Unipersonales			Pluripersonales			Total	Matr. o pareja sin hijos		
		Total	De menos de 35 años	De 35 a 59 años	De 60 y más años	Total	Emparentados		Emparentados y no emparentados	Total	S/otras per.

SUPERFICIE MEDIA DE LA VIVIENDA POR PERSONA
CONDICION SOCIOECONOMICA DE LA
PERSONA DE REFERENCIA

DE 50 Y MAS M² POR PERSONA

Total	236.976	163.748	155.624	22.672	42.631	90.321	8.124	5.141	2.983	72.582	35.245	33.881
Empresarios agrarios con asalariados	222	63	50	6	37	7	13	4	9	155	53	44
Empresarios agrarios sin asalariados	379	160	146	12	81	53	14	6	8	217	102	101
Miembros de cooperativas agrarias	17	4	3	1	2	-	1	-	1	13	5	5
Directores y jefes de empresas de explotación agraria	42	11	11	2	5	4	-	-	-	31	16	12
Resto de trabajadores agrarios	585	343	324	80	165	79	19	15	4	239	145	136
Profesionales y técnicos por cuenta propia	5.259	2.169	1.996	555	1.232	209	173	74	99	3.056	1.045	980
Empresarios no agrarios con asalariados	6.987	1.954	1.833	426	1.095	312	121	57	64	4.951	1.503	1.409
Empresarios no agrarios sin asalariados	5.052	2.729	2.606	604	1.514	488	123	77	46	2.311	1.135	1.111
Miembros de cooperativas no agrarias	445	222	208	77	118	13	14	7	7	221	98	97
Directores y gerentes	8.348	2.104	1.968	565	1.275	128	136	67	69	6.179	1.992	1.885
Profesionales y técnicos por cuenta ajena	23.746	14.200	13.378	4.512	7.952	914	822	451	371	9.505	4.290	4.156
Jefes de departamentos administrativos y comerciales	6.494	3.511	3.333	922	2.108	303	178	103	75	2.977	1.437	1.411
Resto de personal administrativo	22.233	16.235	15.581	5.200	9.057	1.324	654	439	215	5.982	3.071	2.994
Resto de personal de servicio	9.592	7.953	7.777	1.953	4.071	1.753	176	104	72	1.636	855	839
Contra maestres y capataces no agrarios	870	341	330	98	184	48	11	7	4	527	309	305
Operarios cualificados y especialistas no agrarios	10.448	7.088	6.948	2.292	4.020	636	140	96	44	3.354	2.239	2.200
Operarios sin cualificación	1.347	996	968	279	578	111	28	25	3	351	239	231
Profesionales de las Fuerzas Armadas	1.102	462	446	227	178	41	16	7	9	637	408	402
Parados que buscan empleo por primera vez	778	666	625	421	150	54	41	35	6	111	43	41
Personas económicamente activos no clasificadas	2.182	1.502	1.405	368	762	275	97	43	54	672	329	307
Inactivos no dependientes	61.762	42.350	40.200	63	1.744	38.393	2.150	1.540	610	19.217	14.024	13.446
Inactivos dependientes	18.426	14.190	12.845	1.598	2.400	8.847	1.345	887	458	4.182	534	495
Otros inactivos	44.824	40.006	38.536	182	2.750	35.604	1.470	889	581	4.745	693	632
Servicio Militar	134	101	93	92	1	-	8	6	2	33	21	21
No procede (Traseúntes)	5.702	4.388	4.014	2.137	1.152	725	374	202	172	1.280	659	621

16[8208]

Hogares clasificados por tipo de hogar (en relación con el número, tipo de núcleo y edad de la persona de referencia), según superficie media de la vivienda y condición socioeconómica de la persona de referencia, para cada zona metropolitana de residencia en 1991.

TOTAL COMUNIDAD

Tipo de hogar (en relación con el número, tipo de núcleo y edad de la persona de referencia)										
Hogares con un núcleo										
Matrimonio o pareja sin hijos						Matrimonio o pareja con hijos				
Sin otras personas			Con otras personas			Total	Sin otras personas			
Con la PNR de menos de 35 años	Con la PNR entre 35 y 59 años	Con la PNR de 60 y más años	Total	Con la PNR de menos de 35 años	Con la PNR entre 35 y 59 años	Con la PNR de 60 y más años	Total	Con la PNR de menos de 35 años	Con la PNR entre 35 y 59 años	Con la PNR de 60 y más años

SUPERFICIE MEDIA DE LA VIVIENDA POR PERSONA
CONDICION SOCIOECONOMICA DE LA
PERSONA DE REFERENCIA

TOTAL

Total	60.384	47.902	127.879	21.969	4.157	6.635	11.177	842.729	763.520	139.214	510.776	113.530
Empresarios agrarios con asalariados	13	28	39	17	2	6	9	710	624	53	457	114
Empresarios agrarios sin asalariados	55	105	157	29	1	16	12	2.006	1.759	173	1.269	317
Miembros de cooperativas agrarias	12	5	1	3	-	-	3	98	89	26	54	9
Directores y jefes de empresas de explotaciones agrarias	6	6	8	5	2	2	1	141	120	22	86	12
Resto de trabajadores agrarios	266	422	473	128	29	60	39	5.474	4.956	812	3.375	769
Profesionales y técnicos por cuenta propia	1.092	1.019	357	234	53	116	65	12.378	10.965	1.684	8.275	1.006
Empresarios no agrarios con asalariados	1.506	1.770	1.068	535	93	271	171	39.396	35.551	5.604	27.543	2.404
Empresarios no agrarios sin asalariados	2.831	2.972	1.723	830	170	463	197	56.849	51.601	9.245	38.670	3.686
Miembros de cooperativas no agrarias	288	187	55	45	14	24	7	4.690	4.248	833	3.260	155
Directores y gerentes	1.753	1.985	486	388	83	226	79	30.730	27.648	3.700	22.474	1.474
Profesionales y técnicos por cuenta ajena	10.138	5.456	989	1.368	578	612	178	75.577	68.439	13.361	51.709	3.369
Jefes de departamentos administrativos y comerciales	2.543	2.422	630	528	132	300	96	37.027	33.490	5.503	26.127	1.860
Resto de personal administrativo	13.604	7.604	2.769	2.291	824	1.108	359	128.370	116.602	28.298	82.258	6.046
Resto de personal de servicio	5.292	3.529	2.532	1.294	515	512	267	58.474	52.777	14.585	34.158	4.034
Contramaestres y capataces no agrarios	724	956	511	218	34	123	61	17.848	16.199	2.115	13.071	1.013
Operarios cualificados y especialistas no agrarios	13.880	11.237	4.301	3.041	919	1.631	491	212.131	192.537	40.635	143.630	8.272
Operarios sin cualificación	1.213	1.201	747	395	127	197	71	17.034	15.289	3.458	10.598	1.233
Profesionales de las Fuerzas Armadas	1.179	500	260	181	80	69	32	15.110	13.852	3.477	9.496	879
Parados que buscan empleo por primera vez	268	84	37	71	44	19	8	1.037	901	370	489	42
Personas económicamente activos no clasificadas	779	779	464	230	62	111	57	10.490	9.456	2.073	6.567	816
Inactivos no dependientes	126	3.402	105.200	8.802	12	455	8.335	94.098	85.838	261	14.728	70.849
Inactivos dependientes	673	835	1.440	402	98	118	186	9.369	8.374	1.017	5.759	1.598
Otros inactivos	169	579	2.385	450	34	83	333	6.976	6.195	396	3.659	2.140
Servicio Militar	104	7	-	18	17	1	-	146	137	95	42	-
No procede (Traseúntes)	1.870	812	1.247	466	234	112	120	6.570	5.873	1.418	3.022	1.433

HASTA 10 M² POR PERSONA

Total	155	109	292	317	87	90	140	30.287	23.505	3.040	17.720	2.745
Empresarios agrarios con asalariados	-	-	-	-	-	-	-	11	9	1	7	1
Empresarios agrarios sin asalariados	-	-	-	-	-	-	-	47	35	4	29	2
Miembros de cooperativas agrarias	-	-	-	-	-	-	-	3	3	-	3	-
Resto de trabajadores agrarios	2	1	1	2	2	-	-	293	237	36	179	22
Profesionales y técnicos por cuenta propia	1	-	-	2	1	1	-	129	90	10	68	12
Empresarios no agrarios con asalariados	1	2	2	5	1	2	2	769	596	75	492	29
Empresarios no agrarios sin asalariados	16	10	5	11	2	6	3	2.546	1.968	267	1.575	126
Miembros de cooperativas no agrarias	-	-	-	-	-	-	-	143	106	12	93	1
Directores y gerentes	-	-	-	2	1	-	1	227	169	10	148	11
Profesionales y técnicos por cuenta ajena	10	4	-	14	10	3	1	838	629	79	504	46
Jefes de departamentos administrativos y comerciales	4	5	-	3	1	2	-	531	408	36	350	22
Resto de personal administrativo	24	11	4	22	14	7	1	3.614	2.728	450	2.110	168
Resto de personal de servicio	21	16	9	31	17	12	2	3.429	2.681	473	1.995	213
Contramaestres y capataces no agrarios	-	1	-	4	1	2	1	570	416	18	380	18
Operarios cualificados y especialistas no agrarios	34	31	14	56	18	28	10	10.761	8.351	1.000	7.029	322
Operarios sin cualificación	8	3	3	13	1	10	2	1.181	938	180	710	48
Profesionales de las Fuerzas Armadas	-	1	-	-	-	-	-	185	135	15	110	10
Parados que buscan empleo por primera vez	5	3	1	5	2	2	1	137	120	65	53	2
Personas económicamente activos no clasificadas	9	2	-	5	4	-	1	675	578	163	394	21
Inactivos no dependientes	-	13	238	113	1	6	106	3.128	2.471	16	921	1.534
Inactivos dependientes	9	3	5	6	2	3	1	515	409	47	306	56
Otros inactivos	4	2	10	14	4	2	8	381	297	43	192	62
Servicio Militar	-	-	-	1	1	-	-	8	8	8	-	-
No procede (Traseúntes)	7	1	-	8	4	4	-	166	123	32	72	19

16[8208]

Hogares clasificados por tipo de hogar (en relación con el número, tipo de núcleo y edad de la persona de referencia), según superficie media de la vivienda y condición socioeconómica de la persona de referencia, para cada zona metropolitana de residencia en 1991.

TOTAL COMUNIDAD

Tipo de hogar (en relación con el número, tipo de núcleo y edad de la persona de referencia)											
Hogares con un núcleo											
Matrimonio o pareja sin hijos						Matrimonio o pareja con hijos					
Sin otras personas			Con otras personas			Total			Sin otras personas		
Con la PNR de menos de 35 años	Con la PNR entre 35 y 59 años	Con la PNR de 60 y más años	Total	Con la PNR de menos de 35 años	Con la PNR entre 35 y 59 años	Con la PNR de 60 y más años	Total	Total	Con la PNR de menos de 35 años	Con la PNR entre 35 y 59 años	Con la PNR de 60 y más años

SUPERFICIE MEDIA DE LA VIVIENDA POR PERSONA
CONDICION SOCIOECONOMICA DE LA
PERSONA DE REFERENCIA

DE 10 A 19 M² POR PERSONA

Total	2.457	1.702	6.150	5.558	1.199	1.557	2.802	366.390	318.834	43.114	235.600	40.120
Empresarios agrarios con asalariados	-	-	-	2	1	1	-	167	140	9	122	9
Empresarios agrarios sin asalariados	2	1	2	3	-	2	1	737	611	41	495	75
Miembros de cooperativas agrarias	1	-	-	1	-	-	1	31	28	7	17	4
Directores y jefes de empresas de explotaciones agrarias	-	-	-	-	-	-	-	43	35	7	25	3
Resto de trabajadores agrarios	21	18	14	42	9	22	11	2.652	2.325	288	1.751	286
Profesionales y técnicos por cuenta propia	47	26	2	22	7	12	3	2.387	2.031	322	1.581	128
Empresarios no agrarios con asalariados	37	33	18	89	23	46	20	13.946	12.113	1.555	10.009	549
Empresarios no agrarios sin asalariados	123	100	73	211	41	124	46	28.365	24.930	3.148	20.307	1.475
Miembros de cooperativas no agrarias	10	5	3	6	2	4	-	2.200	1.926	246	1.616	64
Directores y gerentes	36	18	2	32	13	13	6	5.806	4.934	619	4.111	204
Profesionales y técnicos por cuenta ajena	374	106	19	220	131	67	22	20.337	17.243	2.775	13.718	750
Jefes de departamentos administrativos y comerciales	76	62	12	110	43	56	11	12.454	10.578	1.296	8.749	533
Resto de personal administrativo	478	207	94	548	249	223	76	55.867	48.250	8.328	37.444	2.478
Resto de personal de servicio	305	249	203	423	158	181	84	30.375	26.477	5.582	18.948	1.969
Contramaestres y capataces no agrarios	22	26	13	47	7	24	16	8.664	7.568	634	6.533	401
Operarios cualificados y especialistas no agrarios	507	455	168	924	283	469	172	115.618	101.616	14.208	83.521	3.887
Operarios sin cualificación	57	59	34	133	45	67	21	9.170	7.947	1.267	6.126	554
Profesionales de las Fuerzas Armadas	21	5	3	31	20	6	5	5.947	5.164	864	4.079	221
Parados que buscan empleo por primera vez	37	8	1	25	17	7	1	447	372	137	220	15
Personas económicamente activos no clasificadas	56	63	18	51	15	25	11	4.754	4.129	783	3.056	290
Inactivos no dependientes	7	162	5.242	2.289	5	126	2.158	37.266	32.569	108	7.892	24.569
Inactivos dependientes	53	36	71	107	37	34	36	4.013	3.458	335	2.573	550
Otros inactivos	17	24	118	106	10	23	73	2.917	2.517	132	1.707	678
Servicio Militar	7	-	-	7	7	-	-	45	43	25	18	-
No procede (Traseúntes)	163	39	40	129	76	25	28	2.182	1.830	418	984	428

DE 20 A 29 M² POR PERSONA

Total	11.287	9.309	32.415	9.498	1.889	2.967	4.642	310.052	292.620	67.214	180.121	45.285
Empresarios agrarios con asalariados	1	1	1	3	1	2	-	236	218	17	168	33
Empresarios agrarios sin asalariados	8	13	17	13	-	7	6	728	670	77	474	119
Miembros de cooperativas agrarias	4	2	1	2	-	-	2	39	38	13	23	2
Directores y jefes de empresas de explotaciones agrarias	2	-	1	-	-	-	-	53	48	8	34	6
Resto de trabajadores agrarios	53	94	96	61	15	25	21	1.900	1.793	368	1.100	325
Profesionales y técnicos por cuenta propia	187	106	17	63	20	31	12	4.225	3.780	676	2.832	272
Empresarios no agrarios con asalariados	209	205	117	181	43	101	37	14.059	13.096	2.511	9.789	796
Empresarios no agrarios sin asalariados	499	607	369	398	88	223	87	19.498	18.549	4.379	12.802	1.368
Miembros de cooperativas no agrarias	39	31	9	27	9	15	3	1.687	1.579	395	1.135	49
Directores y gerentes	217	153	35	98	26	61	11	11.096	10.066	1.579	8.057	430
Profesionales y técnicos por cuenta ajena	1.883	689	97	491	242	209	40	31.273	28.869	6.379	21.340	1.150
Jefes de departamentos administrativos y comerciales	485	292	77	208	55	116	37	15.634	14.509	2.727	11.089	693
Resto de personal administrativo	2.610	1.420	680	1.069	379	529	161	51.420	48.802	14.199	32.230	2.373
Resto de personal de servicio	1.113	938	870	615	248	227	140	19.886	18.989	6.736	10.813	1.440
Contramaestres y capataces no agrarios	122	186	114	111	19	61	31	6.577	6.236	1.096	4.725	415
Operarios cualificados y especialistas no agrarios	2.548	2.779	1.266	1.498	441	838	219	71.267	68.430	20.249	45.018	3.163
Operarios sin cualificación	220	298	192	181	53	92	36	5.582	5.328	1.638	3.192	498
Profesionales de las Fuerzas Armadas	148	40	25	76	36	31	9	6.573	6.236	1.841	4.037	358
Parados que buscan empleo por primera vez	67	23	7	30	19	7	4	324	286	119	150	17
Personas económicamente activos no clasificadas	155	144	100	97	25	50	22	3.622	3.389	836	2.228	325
Inactivos no dependientes	26	852	27.261	3.746	5	222	3.519	36.203	34.124	119	4.591	29.414
Inactivos dependientes	138	156	342	167	40	47	80	3.203	3.001	436	1.953	612
Otros inactivos	30	115	461	165	13	35	117	2.405	2.204	160	1.222	822
Servicio Militar	26	2	-	5	5	-	-	51	48	34	14	-
No procede (Traseúntes)	497	163	260	193	107	38	48	2.511	2.332	622	1.105	605

16[8208]

Hogares clasificados por tipo de hogar (en relación con el número, tipo de núcleo y edad de la persona de referencia), según superficie media de la vivienda y condición socioeconómica de la persona de referencia, para cada zona metropolitana de residencia en 1991.

TOTAL COMUNIDAD

Tipo de hogar (en relación con el número, tipo de núcleo y edad de la persona de referencia)											
Hogares con un núcleo											
Matrimonio o pareja sin hijos						Matrimonio o pareja con hijos					
Sin otras personas			Con otras personas			Total	Sin otras personas				
Con la PNR de menos de 35 años	Con la PNR entre 35 y 59 años	Con la PNR de 60 y más años	Total	Con la PNR de menos de 35 años	Con la PNR entre 35 y 59 años		Con la PNR de 60 y más años	Total	Con la PNR de menos de 35 años	Con la PNR entre 35 y 59 años	Con la PNR de 60 y más años

SUPERFICIE MEDIA DE LA VIVIENDA POR PERSONA
CONDICION SOCIOECONOMICA DE LA
PERSONA DE REFERENCIA

DE 30 A 39 M² POR PERSONA

Total	20.779	15.322	44.845	4.219	772	1.364	2.083	91.554	87.638	20.927	50.083	16.628
Empresarios agrarios con asalariados	1	4	7	2	-	1	1	140	122	17	75	30
Empresarios agrarios sin asalariados	15	28	34	10	1	5	4	317	293	40	179	74
Miembros de cooperativas agrarias	2	-	-	-	-	-	-	14	10	3	7	-
Directores y jefes de empresas de explotaciones agrarias	1	2	2	-	-	-	-	21	19	4	14	1
Resto de trabajadores agrarios	90	168	194	11	1	6	4	482	459	101	259	99
Profesionales y técnicos por cuenta propia	295	180	54	57	13	32	12	2.680	2.429	392	1.821	216
Empresarios no agrarios con asalariados	473	410	232	126	21	62	43	5.585	5.235	895	3.725	515
Empresarios no agrarios sin asalariados	983	970	581	160	38	83	39	4.572	4.410	1.190	2.715	505
Miembros de cooperativas no agrarias	101	65	22	11	3	4	4	464	447	148	271	28
Directores y gerentes	431	313	68	113	25	75	13	6.851	6.339	950	5.044	345
Profesionales y técnicos por cuenta ajena	3.142	1.287	195	368	141	183	44	14.665	13.847	3.090	10.029	728
Jefes de departamentos administrativos y comerciales	720	617	176	136	20	90	26	5.722	5.474	1.118	3.972	384
Resto de personal administrativo	4.891	2.571	997	489	142	259	88	13.577	13.174	4.540	7.880	754
Resto de personal de servicio	1.961	1.246	880	190	80	78	32	3.940	3.841	1.606	1.884	351
Contramaestres y capataces no agrarios	228	354	177	44	6	29	9	1.581	1.541	304	1.093	144
Operarios cualificados y especialistas no agrarios	5.294	4.258	1.654	486	159	249	78	12.257	12.032	4.666	6.605	761
Operarios sin cualificación	446	468	298	57	25	23	9	923	908	338	460	110
Profesionales de las Fuerzas Armadas	368	164	66	52	22	21	9	1.883	1.826	681	961	184
Parados que buscan empleo por primera vez	91	26	14	7	3	3	1	91	87	37	42	8
Personas económicamente activos no clasificadas	250	235	141	43	11	24	8	976	936	231	592	113
Inactivos no dependientes	48	1.265	37.412	1.623	1	76	1.546	11.901	11.480	17	1.039	10.424
Inactivos dependientes	235	260	466	57	13	17	27	1.011	945	135	561	249
Otros inactivos	54	193	744	87	7	15	65	802	755	50	352	353
Servicio Militar	25	2	-	4	3	1	-	29	27	24	3	-
No procede (Traseúntes)	634	236	431	86	37	28	21	1.070	1.002	250	500	252

DE 40 A 49 M² POR PERSONA

Total	18.073	12.416	26.973	1.013	103	291	619	21.668	20.098	2.698	13.087	4.313
Empresarios agrarios con asalariados	8	2	11	1	-	-	1	64	57	6	31	20
Empresarios agrarios sin asalariados	17	35	44	2	-	1	1	74	65	8	35	22
Miembros de cooperativas agrarias	2	1	-	-	-	-	-	3	2	1	-	1
Directores y jefes de empresas de explotaciones agrarias	-	-	-	1	-	1	-	11	9	2	7	-
Resto de trabajadores agrarios	67	100	106	3	-	3	-	67	65	10	41	14
Profesionales y técnicos por cuenta propia	283	227	63	25	1	13	11	1.236	1.111	134	841	136
Empresarios no agrarios con asalariados	452	482	262	40	1	20	19	1.956	1.768	207	1.349	212
Empresarios no agrarios sin asalariados	857	804	418	26	1	14	11	942	879	144	612	123
Miembros de cooperativas no agrarias	90	51	7	-	-	-	-	94	89	16	66	7
Directores y gerentes	521	452	93	36	8	19	9	2.833	2.570	226	2.158	186
Profesionales y técnicos por cuenta ajena	2.876	1.509	236	141	27	78	36	4.339	4.037	601	3.111	325
Jefes de departamentos administrativos y comerciales	799	667	192	45	8	21	16	1.474	1.388	192	1.072	124
Resto de personal administrativo	4.157	2.217	622	86	22	48	16	2.249	2.124	484	1.467	173
Resto de personal de servicio	1.495	793	415	19	7	8	4	477	449	117	295	37
Contramaestres y capataces no agrarios	255	254	134	8	1	5	2	259	249	43	183	23
Operarios cualificados y especialistas no agrarios	4.427	2.848	935	38	10	21	7	1.301	1.232	316	835	81
Operarios sin cualificación	381	292	171	3	2	1	-	103	97	26	60	11
Profesionales de las Fuerzas Armadas	468	161	67	16	1	9	6	320	299	46	189	64
Parados que buscan empleo por primera vez	47	15	3	2	2	-	-	17	16	5	11	-
Personas económicamente activos no clasificadas	227	195	120	12	4	4	4	238	216	32	149	35
Inactivos no dependientes	34	804	21.918	453	-	13	440	2.839	2.664	-	149	2.515
Inactivos dependientes	162	199	318	26	4	9	13	277	256	32	164	60
Otros inactivos	44	130	555	17	-	-	17	211	195	5	98	92
Servicio Militar	27	1	-	1	1	-	-	2	1	1	-	-
No procede (Traseúntes)	377	177	283	12	3	3	6	282	260	44	164	52

16[8208]

Hogares clasificados por tipo de hogar (en relación con el número, tipo de núcleo y edad de la persona de referencia), según superficie media de la vivienda y condición socioeconómica de la persona de referencia, para cada zona metropolitana de residencia en 1991.

TOTAL COMUNIDAD

Tipo de hogar (en relación con el número, tipo de núcleo y edad de la persona de referencia)											
Hogares con un núcleo											
Matrimonio o pareja sin hijos						Matrimonio o pareja con hijos					
Sin otras personas			Con otras personas			Total			Sin otras personas		
Con la PNR de menos de 35 años	Con la PNR entre 35 y 59 años	Con la PNR de 60 y más años	Total	Con la PNR de menos de 35 años	Con la PNR entre 35 y 59 años	Con la PNR de 60 y más años	Total	Total	Con la PNR de menos de 35 años	Con la PNR entre 35 y 59 años	Con la PNR de 60 y más años

SUPERFICIE MEDIA DE LA VIVIENDA POR PERSONA
CONDICION SOCIOECONOMICA DE LA
PERSONA DE REFERENCIA

DE 50 Y MAS M² POR PERSONA

Total	7.633	9.044	17.204	1.364	107	366	891	22.778	20.825	2.221	14.165	4.439
Empresarios agrarios con asalariados	3	21	20	9	-	2	7	92	78	3	54	21
Empresarios agrarios sin asalariados	13	28	60	1	-	1	-	103	85	3	57	25
Miembros de cooperativas agrarias	3	2	-	-	-	-	-	8	8	2	4	2
Directores y jefes de empresas de explotaciones agrarias	3	4	5	4	2	1	1	13	9	1	6	2
Resto de trabajadores agrarios	33	41	62	9	2	4	3	80	77	9	45	23
Profesionales y técnicos por cuenta propia	279	480	221	65	11	27	27	1.721	1.524	150	1.132	242
Empresarios no agrarios con asalariados	334	638	437	94	4	40	50	3.081	2.743	261	2.179	303
Empresarios no agrarios sin asalariados	353	481	277	24	-	13	11	926	865	117	659	89
Miembros de cooperativas no agrarias	48	35	14	1	-	1	-	102	101	16	79	6
Directores y gerentes	548	1.049	288	107	10	58	39	3.917	3.570	316	2.956	298
Profesionales y técnicos por cuenta ajena	1.853	1.861	442	134	27	72	35	4.125	3.814	437	3.007	370
Jefes de departamentos administrativos y comerciales	459	779	173	26	5	15	6	1.212	1.133	134	895	104
Resto de personal administrativo	1.444	1.178	372	77	18	42	17	1.643	1.524	297	1.127	100
Resto de personal de servicio	397	287	155	16	5	6	5	367	340	91	225	24
Contra maestros y capataces no agrarios	97	135	73	4	-	2	2	197	189	20	157	12
Operarios cualificados y especialistas no agrarios	1.070	866	264	39	8	26	5	927	876	196	622	58
Operarios sin cualificación	101	81	49	8	1	4	3	75	71	9	50	12
Profesionales de las Fuerzas Armadas	174	129	99	6	1	2	3	202	192	30	120	42
Parados que buscan empleo por primera vez	21	9	11	2	1	-	1	21	20	7	13	-
Personas económicamente activos no clasificadas	82	140	85	22	3	8	11	225	208	28	148	32
Inactivos no dependientes	11	306	13.129	578	-	12	566	2.761	2.530	1	136	2.393
Inactivos dependientes	76	181	238	39	2	8	29	350	305	32	202	71
Otros inactivos	20	115	497	61	-	8	53	260	227	6	88	133
Servicio Militar	19	2	-	-	-	-	-	11	10	3	7	-
No procede (Traseúntes)	192	196	233	38	7	14	17	359	326	52	197	77

Hogares clasificados por tipo de hogar (en relación con el número, tipo de núcleo y edad de la persona de referencia), según superficie media de la vivienda y condición socioeconómica de la persona de referencia, para cada zona metropolitana de residencia en 1991.

TOTAL COMUNIDAD

Tipo de hogar (en relación con el número, tipo de núcleo y edad de la persona de referencia)										
Hogares con un núcleo									Hogares con dos núcleos	Hogares con más de dos núcleos
Matrimonio o pareja con hijos			Padre solo con hijos			Madre sola con hijos				
Con otras personas				Total	Sin otras personas	Con otras personas	Total	Sin otras personas	Con otras personas	
Total	Con la PNR de menos de 35 años	Con la PNR entre 35 y 59 años	Con la PNR de 60 y más años							

TIPO DE INSTALACIONES DE LA VIVIENDA
CONDICION SOCIOECONOMICA DE LA
PERSONA DE REFERENCIA

TOTAL

	79.209	9.143	58.312	11.754	20.497	17.738	2.759	118.322	100.906	17.416	36.495	1.428
Total												
Empresarios agrarios con asalariados	86	2	67	17	12	8	4	29	20	9	29	5
Empresarios agrarios sin asalariados	247	11	194	42	39	29	10	30	25	5	75	3
Miembros de cooperativas agrarias	9	1	7	1	-	-	-	2	2	-	3	-
Directores y jefes de empresas de explotaciones agrarias	21	2	17	2	1	1	-	4	3	1	8	-
Resto de trabajadores agrarios	518	59	384	75	124	106	18	93	73	20	228	12
Profesionales y técnicos por cuenta propia	1.413	126	1.104	183	333	275	58	564	463	101	213	5
Empresarios no agrarios con asalariados	3.845	336	3.167	342	582	483	99	1.144	912	232	827	36
Empresarios no agrarios sin asalariados	5.248	574	4.241	433	877	742	135	1.661	1.346	315	1.233	69
Miembros de cooperativas no agrarias	442	43	381	18	58	52	6	140	109	31	58	2
Directores y gerentes	3.082	231	2.634	217	534	448	86	474	364	110	405	8
Profesionales y técnicos por cuenta ajena	7.138	831	5.762	545	1.359	1.135	224	5.740	4.612	1.128	785	19
Jefes de departamentos administrativos y comerciales	3.537	277	2.977	283	554	464	90	1.429	1.137	292	436	12
Resto de personal administrativo	11.768	1.683	9.360	725	1.828	1.500	328	12.726	10.059	2.667	1.779	58
Resto de personal de servicio	5.697	1.228	4.020	449	885	718	167	13.615	11.056	2.559	1.982	100
Contramaestres y capataces no agrarios	1.649	106	1.419	124	193	165	28	77	64	13	316	16
Operarios cualificados y especialistas no agrarios	19.594	2.583	16.104	907	2.548	2.125	423	2.259	1.773	486	4.225	162
Operarios sin cualificación	1.745	299	1.297	149	310	260	50	474	386	88	585	31
Profesionales de las Fuerzas Armadas	1.258	207	951	100	212	181	31	17	15	2	232	10
Parados que buscan empleo por primera vez	136	58	71	7	28	15	13	742	545	197	78	10
Personas económicamente activos no clasificadas	1.034	152	775	107	233	195	38	1.357	1.105	252	426	24
Inactivos no dependientes	8.260	25	1.866	6.369	8.382	7.654	728	12.751	11.247	1.504	15.383	490
Inactivos dependientes	995	116	645	234	446	368	78	24.675	21.324	3.351	2.202	157
Otros inactivos	781	52	466	263	612	538	74	36.413	32.695	3.718	3.200	161
Servicio Militar	9	6	3	-	6	1	5	-	-	-	1	-
No procede (Traseúntes)	697	135	400	162	341	275	66	1.906	1.571	335	1.786	38

HASTA 10 M² POR PERSONA

	6.782	703	5.306	773	301	210	91	2.129	1.413	716	6.290	732
Total												
Empresarios agrarios con asalariados	2	-	1	1	-	-	-	-	-	-	2	2
Empresarios agrarios sin asalariados	12	1	11	-	-	-	-	1	-	1	9	1
Miembros de cooperativas agrarias	-	-	-	-	-	-	-	-	-	-	1	-
Resto de trabajadores agrarios	56	6	46	4	3	2	1	-	-	-	50	7
Profesionales y técnicos por cuenta propia	39	6	28	5	1	1	-	4	-	4	6	2
Empresarios no agrarios con asalariados	173	20	144	9	5	3	2	12	8	4	88	8
Empresarios no agrarios sin asalariados	578	47	490	41	19	14	5	31	24	7	280	35
Miembros de cooperativas no agrarias	37	2	33	2	1	1	-	1	1	-	9	1
Directores y gerentes	58	5	48	5	3	-	3	3	1	2	22	1
Profesionales y técnicos por cuenta ajena	209	19	173	17	9	7	2	57	32	25	82	9
Jefes de departamentos administrativos y comerciales	123	7	110	6	8	5	3	5	3	2	49	5
Resto de personal administrativo	886	114	727	45	21	15	6	149	70	79	348	30
Resto de personal de servicio	748	136	563	49	28	15	13	658	431	227	526	62
Contramaestres y capataces no agrarios	154	13	134	7	3	2	1	1	1	-	64	10
Operarios cualificados y especialistas no agrarios	2.410	223	2.077	110	73	50	23	38	21	17	1.138	95
Operarios sin cualificación	243	32	193	18	11	7	4	11	8	3	165	24
Profesionales de las Fuerzas Armadas	50	7	41	2	2	1	1	-	-	-	17	5
Parados que buscan empleo por primera vez	17	9	8	-	3	3	-	23	12	11	30	6
Personas económicamente activos no clasificadas	97	18	76	3	3	2	1	62	42	20	89	16
Inactivos no dependientes	657	4	255	394	82	65	17	137	93	44	2.244	231
Inactivos dependientes	106	18	69	19	10	7	3	453	318	135	402	88
Otros inactivos	84	6	52	26	12	9	3	451	329	122	455	77
Servicio Militar	-	-	-	-	-	-	-	-	-	-	1	-
No procede (Traseúntes)	43	10	23	10	4	1	3	32	19	13	213	17

16[8208]

Hogares clasificados por tipo de hogar (en relación con el número, tipo de núcleo y edad de la persona de referencia), según superficie media de la vivienda y condición socioeconómica de la persona de referencia, para cada zona metropolitana de residencia en 1991.

TOTAL COMUNIDAD

Tipo de hogar (en relación con el número, tipo de núcleo y edad de la persona de referencia)											
Hogares con un núcleo										Hogares con dos núcleos	Hogares con más de dos núcleos
Matrimonio o pareja con hijos				Padre solo con hijos			Madre sola con hijos				
Con otras personas				Total	Sin otras personas	Con otras personas	Total	Sin otras personas	Con otras personas		
Total	Con la PNR de menos de 35 años	Con la PNR entre 35 y 59 años	Con la PNR de 60 y más años								

TIPO DE INSTALACIONES DE LA VIVIENDA
CONDICION SOCIOECONOMICA DE LA
PERSONA DE REFERENCIA

DE 10 A 19 M² POR PERSONA

Total	47.556	5.448	35.961	6.147	3.588	2.629	959	22.347	16.066	6.281	22.218	565
Empresarios agrarios con asalariados	27	1	23	3	-	-	-	2	1	1	9	2
Empresarios agrarios sin asalariados	126	5	100	21	2	1	1	5	4	1	48	2
Miembros de cooperativas agrarias	3	-	2	1	-	-	-	-	-	-	1	-
Directores y jefes de empresas de explotaciones agrarias	8	2	6	-	-	-	-	1	1	-	5	-
Resto de trabajadores agrarios	327	37	242	48	31	25	6	24	16	8	140	5
Profesionales y técnicos por cuenta propia	356	36	298	22	16	10	6	50	36	14	61	-
Empresarios no agrarios con asalariados	1.833	179	1.541	113	83	57	26	172	110	62	409	16
Empresarios no agrarios sin asalariados	3.435	365	2.823	247	198	142	56	382	252	130	740	23
Miembros de cooperativas no agrarias	274	28	237	9	15	11	4	29	19	10	37	-
Directores y gerentes	872	79	755	38	53	38	15	38	22	16	143	5
Profesionales y técnicos por cuenta ajena	3.094	384	2.527	183	137	94	43	813	499	314	377	7
Jefes de departamentos administrativos y comerciales	1.876	135	1.602	139	105	71	34	143	86	57	257	6
Resto de personal administrativo	7.617	1.037	6.154	426	395	270	125	2.247	1.362	885	1.114	22
Resto de personal de servicio	3.898	784	2.825	289	264	188	76	4.325	3.092	1.233	1.257	34
Contra maestres y capataces no agrarios	1.096	55	971	70	48	38	10	10	6	4	197	5
Operarios cualificados y especialistas no agrarios	14.002	1.700	11.712	590	732	525	207	559	357	202	2.671	65
Operarios sin cualificación	1.223	184	946	93	84	63	21	141	92	49	368	7
Profesionales de las Fuerzas Armadas	783	128	628	27	35	24	11	2	2	-	146	2
Parados que buscan empleo por primera vez	75	27	41	7	8	4	4	167	101	66	41	2
Personas económicamente activas no clasificadas	625	88	479	58	60	43	17	347	247	100	249	3
Inactivos no dependientes	4.697	18	1.243	3.436	1.097	872	225	1.768	1.292	476	9.581	211
Inactivos dependientes	555	63	366	126	73	49	24	4.611	3.430	1.181	1.259	57
Otros inactivos	400	29	260	111	99	73	26	6.197	4.827	1.370	1.939	73
Servicio Militar	2	2	-	-	1	-	1	-	-	-	-	-
No procede (Traseúntes)	352	82	180	90	52	31	21	314	212	102	1.169	18

DE 20 A 29 M² POR PERSONA

Total	17.432	2.487	11.771	3.174	6.183	5.213	970	36.518	30.225	6.293	5.703	68
Empresarios agrarios con asalariados	18	1	14	3	3	2	1	8	6	2	6	-
Empresarios agrarios sin asalariados	58	3	44	11	14	9	5	14	11	3	12	-
Miembros de cooperativas agrarias	1	-	1	-	-	-	-	2	2	-	1	-
Directores y jefes de empresas de explotaciones agrarias	5	-	4	1	-	-	-	1	-	1	3	-
Resto de trabajadores agrarios	107	14	75	18	49	40	9	29	23	6	30	-
Profesionales y técnicos por cuenta propia	445	47	340	58	73	57	16	114	82	32	70	2
Empresarios no agrarios con asalariados	963	100	771	92	148	116	32	308	239	69	160	6
Empresarios no agrarios sin asalariados	949	141	702	106	290	246	44	525	421	104	160	3
Miembros de cooperativas no agrarias	108	13	89	6	19	17	2	46	32	14	9	-
Directores y gerentes	1.030	84	886	60	99	80	19	109	78	31	110	1
Profesionales y técnicos por cuenta ajena	2.404	307	1.916	181	337	264	73	1.689	1.250	439	201	1
Jefes de departamentos administrativos y comerciales	1.125	111	915	99	153	123	30	385	270	115	86	-
Resto de personal administrativo	2.618	458	1.978	182	635	505	130	4.285	3.206	1.079	237	4
Resto de personal de servicio	897	286	520	91	296	234	62	4.752	3.905	847	173	3
Contra maestres y capataces no agrarios	341	35	266	40	82	70	12	30	25	5	48	-
Operarios cualificados y especialistas no agrarios	2.837	620	2.036	181	909	756	153	792	604	188	362	2
Operarios sin cualificación	254	76	142	36	111	92	19	172	142	30	45	-
Profesionales de las Fuerzas Armadas	337	61	227	49	67	55	12	7	6	1	56	3
Parados que buscan empleo por primera vez	38	19	19	-	7	1	6	266	185	81	6	1
Personas económicamente activas no clasificadas	233	37	164	32	64	56	8	412	322	90	67	3
Inactivos no dependientes	2.079	3	305	1.771	2.391	2.140	251	3.727	3.146	581	2.620	29
Inactivos dependientes	202	24	129	49	159	126	33	7.174	6.066	1.108	370	5
Otros inactivos	201	13	117	71	172	147	25	11.089	9.757	1.332	581	3
Servicio Militar	3	2	1	-	2	-	2	-	-	-	-	-
No procede (Traseúntes)	179	32	110	37	103	77	26	582	447	135	290	2

16[8208]

Hogares clasificados por tipo de hogar (en relación con el número, tipo de núcleo y edad de la persona de referencia), según superficie media de la vivienda y condición socioeconómica de la persona de referencia, para cada zona metropolitana de residencia en 1991.

TOTAL COMUNIDAD

Tipo de hogar (en relación con el número, tipo de núcleo y edad de la persona de referencia)										
Hogares con un núcleo									Hogares con dos núcleos	Hogares con más de dos núcleos
Matrimonio o pareja con hijos			Padre solo con hijos			Madre sola con hijos				
Con otras personas				Total	Sin otras personas	Con otras personas	Total	Sin otras personas	Con otras personas	
Total	Con la PNR de menos de 35 años	Con la PNR entre 35 y 59 años	Con la PNR de 60 y más años							

TIPO DE INSTALACIONES DE LA VIVIENDA
CONDICION SOCIOECONOMICA DE LA
PERSONA DE REFERENCIA

DE 30 A 39 M² POR PERSONA

	Total	Con la PNR de menos de 35 años	Con la PNR entre 35 y 59 años	Con la PNR de 60 y más años	Total	Sin otras personas	Con otras personas	Total	Sin otras personas	Con otras personas	Hogares con dos núcleos	Hogares con más de dos núcleos
Total	3.916	301	2.807	808	5.105	4.692	413	28.985	26.457	2.528	1.214	32
Empresarios agrarios con asalariados	18	-	16	2	4	3	1	6	4	2	6	-
Empresarios agrarios sin asalariados	24	2	18	4	7	5	2	5	5	-	4	-
Miembros de cooperativas agrarias	4	-	4	-	-	-	-	-	-	-	-	-
Directores y jefes de empresas de explotaciones agrarias	2	-	2	-	-	-	-	-	-	-	-	-
Resto de trabajadores agrarios	23	2	17	4	25	24	1	18	13	5	3	-
Profesionales y técnicos por cuenta propia	251	20	192	39	71	57	14	149	123	26	26	-
Empresarios no agrarios con asalariados	350	16	285	49	114	104	10	267	224	43	65	3
Empresarios no agrarios sin asalariados	162	12	129	21	191	172	19	359	311	48	32	6
Miembros de cooperativas no agrarias	17	-	16	1	15	15	-	27	24	3	-	-
Directores y gerentes	512	28	438	46	124	106	18	123	90	33	45	1
Profesionales y técnicos por cuenta ajena	818	77	662	79	340	287	53	1.453	1.238	215	50	-
Jefes de departamentos administrativos y comerciales	248	15	211	22	132	115	17	396	327	69	29	-
Resto de personal administrativo	403	46	314	43	421	378	43	3.239	2.817	422	50	1
Resto de personal de servicio	99	15	73	11	151	138	13	2.448	2.248	200	21	1
Contraatastres y capataces no agrarios	40	3	32	5	40	36	4	15	13	2	5	1
Operarios cualificados y especialistas no agrarios	225	33	176	16	532	499	33	479	419	60	42	-
Operarios sin cualificación	15	4	10	1	58	55	3	85	79	6	6	-
Profesionales de las Fuerzas Armadas	57	7	37	13	54	49	5	5	4	1	8	-
Parados que buscan empleo por primera vez	4	2	2	-	3	1	2	162	136	26	-	-
Personas económicamente activos no clasificadas	40	6	27	7	48	39	9	286	258	28	10	2
Inactivos no dependientes	421	-	33	388	2.442	2.307	135	3.576	3.322	254	543	11
Inactivos dependientes	66	3	42	21	89	79	10	5.858	5.378	480	88	3
Otros inactivos	47	1	22	24	152	142	10	9.567	9.009	558	117	3
Servicio Militar	2	1	1	-	2	-	2	-	-	-	-	-
No procede (Traseúntes)	68	8	48	12	90	81	9	462	415	47	64	-

DE 40 A 49 M² POR PERSONA

	Total	Con la PNR de menos de 35 años	Con la PNR entre 35 y 59 años	Con la PNR de 60 y más años	Total	Sin otras personas	Con otras personas	Total	Sin otras personas	Con otras personas	Hogares con dos núcleos	Hogares con más de dos núcleos
Total	1.570	93	1.126	351	2.841	2.721	120	16.263	15.542	721	443	12
Empresarios agrarios con asalariados	7	-	4	3	2	2	-	6	4	2	3	-
Empresarios agrarios sin asalariados	9	-	5	4	5	5	-	4	4	-	-	-
Miembros de cooperativas agrarias	1	1	-	-	-	-	-	-	-	-	-	-
Directores y jefes de empresas de explotaciones agrarias	2	-	2	-	1	1	-	-	-	-	-	-
Resto de trabajadores agrarios	2	-	2	-	10	9	1	14	14	-	2	-
Profesionales y técnicos por cuenta propia	125	7	97	21	39	33	6	90	81	9	17	-
Empresarios no agrarios con asalariados	188	10	157	21	88	80	8	162	149	13	26	-
Empresarios no agrarios sin asalariados	63	4	51	8	94	90	4	199	186	13	9	2
Miembros de cooperativas no agrarias	5	-	5	-	4	4	-	20	19	1	1	1
Directores y gerentes	263	17	219	27	99	87	12	87	81	6	20	-
Profesionales y técnicos por cuenta ajena	302	19	239	44	253	228	25	921	851	70	36	-
Jefes de departamentos administrativos y comerciales	86	6	71	9	70	67	3	258	236	22	10	-
Resto de personal administrativo	125	15	98	12	202	195	7	1.692	1.568	124	15	-
Resto de personal de servicio	28	2	22	4	94	93	1	1.070	1.038	32	2	-
Contraatastres y capataces no agrarios	10	-	9	1	10	10	-	10	9	1	-	-
Operarios cualificados y especialistas no agrarios	69	2	65	2	213	209	4	292	282	10	6	-
Operarios sin cualificación	6	2	3	1	33	33	-	41	41	-	1	-
Profesionales de las Fuerzas Armadas	21	3	12	6	29	28	1	1	1	-	2	-
Parados que buscan empleo por primera vez	1	-	1	-	3	3	-	81	74	7	-	1
Personas económicamente activos no clasificadas	22	1	18	3	34	34	-	156	149	7	3	-
Inactivos no dependientes	175	-	10	165	1.358	1.319	39	2.123	2.056	67	202	6
Inactivos dependientes	21	3	12	6	61	57	4	3.335	3.149	186	32	1
Otros inactivos	16	-	6	10	90	88	2	5.404	5.269	135	39	1
Servicio Militar	1	1	-	-	-	-	-	-	-	-	-	-
No procede (Traseúntes)	22	-	18	4	49	46	3	297	281	16	17	-

16[8208]

Hogares clasificados por tipo de hogar (en relación con el número, tipo de núcleo y edad de la persona de referencia), según superficie media de la vivienda y condición socioeconómica de la persona de referencia, para cada zona metropolitana de residencia en 1991.

TOTAL COMUNIDAD

Tipo de hogar (en relación con el número, tipo de núcleo y edad de la persona de referencia)										
Hogares con un núcleo									Hogares con dos núcleos	Hogares con más de dos núcleos
Matrimonio o pareja con hijos			Padre solo con hijos			Madre sola con hijos				
Con otras personas				Total	Sin otras personas	Con otras personas	Total	Sin otras personas	Con otras personas	
Total	Con la PNR de menos de 35 años	Con la PNR entre 35 y 59 años	Con la PNR de 60 y más años							

TIPO DE INSTALACIONES DE LA VIVIENDA
CONDICION SOCIOECONOMICA DE LA
PERSONA DE REFERENCIA

DE 50 Y MAS M² POR PERSONA

Total	1.953	111	1.341	501	2.479	2.273	206	12.080	11.203	877	627	19
Empresarios agrarios con asalariados	14	-	9	5	3	1	2	7	5	2	3	1
Empresarios agrarios sin asalariados	18	-	16	2	11	9	2	1	1	-	2	-
Miembros de cooperativas agrarias	-	-	-	-	-	-	-	-	-	-	-	-
Directores y jefes de empresas de explotaciones agrarias	4	-	3	1	-	-	-	2	2	-	-	-
Resto de trabajadores agrarios	3	-	2	1	6	6	-	8	7	1	3	-
Profesionales y técnicos por cuenta propia	197	10	149	38	133	117	16	157	141	16	33	1
Empresarios no agrarios con asalariados	338	11	269	58	144	123	21	223	182	41	79	3
Empresarios no agrarios sin asalariados	61	5	46	10	85	78	7	165	152	13	12	-
Miembros de cooperativas no agrarias	1	-	1	-	4	4	-	17	14	3	2	-
Directores y gerentes	347	18	288	41	156	137	19	114	92	22	65	-
Profesionales y técnicos por cuenta ajena	311	25	245	41	283	255	28	807	742	65	39	2
Jefes de departamentos administrativos y comerciales	79	3	68	8	86	83	3	242	215	27	5	1
Resto de personal administrativo	119	13	89	17	154	137	17	1.114	1.036	78	15	1
Resto de personal de servicio	27	5	17	5	52	50	2	362	342	20	3	-
Contramaestres y capataces no agrarios	8	-	7	1	10	9	1	11	10	1	2	-
Operarios cualificados y especialistas no agrarios	51	5	38	8	89	86	3	99	90	9	6	-
Operarios sin cualificación	4	1	3	-	13	10	3	24	24	-	-	-
Profesionales de las Fuerzas Armadas	10	1	6	3	25	24	1	2	2	-	3	-
Parados que buscan empleo por primera vez	1	1	-	-	4	3	1	43	37	6	1	-
Personas económicamente activos no clasificadas	17	2	11	4	24	21	3	94	87	7	8	-
Inactivos no dependientes	231	-	16	215	1.012	951	61	1.420	1.338	82	193	2
Inactivos dependientes	45	5	27	13	54	50	4	3.244	2.983	261	51	3
Otros inactivos	33	3	9	21	87	79	8	3.705	3.504	201	69	4
Servicio Militar	1	-	1	-	1	1	-	-	-	-	-	-
No procede (Traseúntes)	33	3	21	9	43	39	4	219	197	22	33	1

16[8208]

Hogares clasificados por tipo de hogar (en relación con el número, tipo de núcleo y edad de la persona de referencia), según superficie media de la vivienda y condición socioeconómica de la persona de referencia, para cada zona metropolitana de residencia en 1991.

MUNICIPIO DE MADRID

Total	Tipo de hogar (en relación con el número, tipo de núcleo y edad de la persona de referencia)									
	Hogares sin núcleos							Hogares con un núcleo		
	Total	Unipersonales			Pluripersonales			Total	Matr. o pareja sin hijos	
		Total	De menos de 35 años	De 35 a 59 años	De 60 y más años	Total	Emparentados		Emparentados y no emparentados	Total

SUPERFICIE MEDIA DE LA VIVIENDA POR PERSONA
CONDICION SOCIOECONOMICA DE LA
PERSONA DE REFERENCIA

TOTAL

Total	989.901	210.389	164.682	23.444	43.995	97.243	45.707	30.608	15.099	753.014	175.902	159.262
Empresarios agrarios con asalariados	463	46	30	4	22	4	16	8	8	395	52	41
Empresarios agrarios sin asalariados	426	59	38	8	22	8	21	11	10	355	60	56
Miembros de cooperativas agrarias	39	4	3	1	2	-	1	-	1	34	8	7
Directores y jefes de empresas de explotaciones agrarias	103	10	9	2	5	2	1	1	-	86	14	10
Resto de trabajadores agrarios	2.539	212	154	45	78	31	58	42	16	2.247	496	434
Profesionales y técnicos por cuenta propia	14.349	2.462	2.026	572	1.232	222	436	217	219	11.724	2.126	1.922
Empresarios no agrarios con asalariados	27.651	1.994	1.633	345	989	299	361	201	160	25.121	3.084	2.676
Empresarios no agrarios sin asalariados	40.606	2.936	2.357	487	1.374	496	579	401	178	36.823	5.121	4.539
Miembros de cooperativas no agrarias	2.801	268	179	60	106	13	89	56	33	2.499	297	265
Directores y gerentes	27.241	2.316	1.941	603	1.212	126	375	188	187	24.834	3.348	3.041
Profesionales y técnicos por cuenta ajena	89.983	19.424	14.738	5.139	8.608	991	4.686	2.532	2.154	69.961	13.146	12.020
Jefes de departamentos administrativos y comerciales	35.562	4.481	3.702	1.070	2.295	337	779	417	362	30.728	4.472	4.041
Resto de personal administrativo	130.678	22.571	17.529	5.564	10.426	1.539	5.042	3.272	1.770	106.691	17.524	15.706
Resto de personal de servicio	62.615	11.172	8.721	2.046	4.517	2.158	2.451	1.595	856	49.949	8.139	7.198
Contra maestres y capataces no agrarios	10.300	326	261	70	143	48	65	40	25	9.776	1.402	1.268
Operarios cualificados y especialistas no agrarios	118.579	7.401	5.835	1.617	3.558	660	1.566	1.094	472	108.479	16.504	14.519
Operarios sin cualificación	9.299	868	644	160	387	97	224	165	59	8.089	1.492	1.300
Profesionales de las Fuerzas Armadas	10.327	415	330	140	147	43	85	53	32	9.726	1.141	1.012
Parados que buscan empleo por primera vez	2.602	1.033	654	435	165	54	379	234	145	1.514	354	297
Personas económicamente activos no clasificadas	10.002	1.836	1.325	367	701	257	511	274	237	7.891	1.336	1.167
Inactivos no dependientes	242.224	55.907	44.485	67	1.822	42.596	11.422	9.319	2.103	174.652	87.845	80.847
Inactivos dependientes	45.996	17.996	12.567	1.674	2.334	8.559	5.429	3.854	1.575	26.298	2.337	2.028
Otros inactivos	85.895	47.212	40.836	203	2.634	37.999	6.376	4.914	1.462	36.167	2.566	2.207
Servicio Militar	293	147	87	86	1	-	60	40	20	145	76	61
No procede (Traseúntes)	19.328	9.293	4.598	2.679	1.215	704	4.695	1.680	3.015	9.030	2.962	2.600

HASTA 10 M² POR PERSONA

Total	32.958	482	81	13	23	45	401	252	149	26.883	834	533
Empresarios agrarios con asalariados	11	-	-	-	-	-	-	-	-	8	-	-
Empresarios agrarios sin asalariados	16	-	-	-	-	-	-	-	-	13	-	-
Miembros de cooperativas agrarias	1	-	-	-	-	-	-	-	-	1	-	-
Resto de trabajadores agrarios	202	1	-	-	-	-	1	1	-	175	6	4
Profesionales y técnicos por cuenta propia	121	3	-	-	-	-	3	2	1	111	3	1
Empresarios no agrarios con asalariados	690	6	1	-	1	-	5	3	2	606	10	5
Empresarios no agrarios sin asalariados	2.413	14	4	1	3	-	10	10	-	2.153	41	30
Miembros de cooperativas no agrarias	110	2	-	-	-	-	2	2	-	102	-	-
Directores y gerentes	208	2	-	-	-	-	2	1	1	190	2	-
Profesionales y técnicos por cuenta ajena	928	33	1	1	-	-	32	16	16	824	28	14
Jefes de departamentos administrativos y comerciales	540	4	1	1	-	-	3	2	1	489	12	9
Resto de personal administrativo	3.734	51	7	5	2	-	44	22	22	3.362	61	39
Resto de personal de servicio	4.231	64	11	3	3	5	53	31	22	3.680	77	46
Contra maestres y capataces no agrarios	479	-	-	-	-	-	-	-	-	421	5	1
Operarios cualificados y especialistas no agrarios	8.996	28	6	1	3	2	22	10	12	8.078	126	74
Operarios sin cualificación	976	17	6	1	4	1	11	11	-	834	23	12
Profesionales de las Fuerzas Armadas	180	2	-	-	-	-	2	1	1	164	1	1
Parados que buscan empleo por primera vez	182	5	1	-	1	-	4	3	1	151	14	9
Personas económicamente activos no clasificadas	720	15	1	-	1	-	14	9	5	628	16	11
Inactivos no dependientes	5.361	93	26	-	1	25	67	49	18	3.189	342	238
Inactivos dependientes	1.225	46	3	-	1	2	43	30	13	790	23	17
Otros inactivos	1.225	55	12	-	3	9	43	35	8	719	27	14
Servicio Militar	10	-	-	-	-	-	-	-	-	9	1	-
No procede (Traseúntes)	399	41	1	-	-	1	40	14	26	186	16	8

16[8208]

Hogares clasificados por tipo de hogar (en relación con el número, tipo de núcleo y edad de la persona de referencia), según superficie media de la vivienda y condición socioeconómica de la persona de referencia, para cada zona metropolitana de residencia en 1991.

MUNICIPIO DE MADRID

	Total	Tipo de hogar (en relación con el número, tipo de núcleo y edad de la persona de referencia)									
		Hogares sin núcleos							Hogares con un núcleo		
		Total	Unipersonales			Pluripersonales			Total	Matr. o pareja sin hijos	
			Total	De menos de 35 años	De 35 a 59 años	De 60 y más años	Total	Emparentados		Emparentados y no emparentados	Total

SUPERFICIE MEDIA DE LA VIVIENDA POR PERSONA
CONDICION SOCIOECONOMICA DE LA
PERSONA DE REFERENCIA

DE 10 A 19 M² POR PERSONA

Total	269.830	7.497	1.317	228	325	764	6.180	3.815	2.365	246.809	14.320	9.551
Empresarios agrarios con asalariados	71	1	-	-	-	-	1	-	1	65	1	-
Empresarios agrarios sin asalariados	135	-	-	-	-	-	-	-	-	127	3	2
Miembros de cooperativas agrarias	9	-	-	-	-	-	-	-	-	8	2	1
Directores y jefes de empresas de explotaciones agrarias	26	-	-	-	-	-	-	-	-	22	-	-
Resto de trabajadores agrarios	1.051	14	3	1	2	-	11	5	6	987	59	34
Profesionales y técnicos por cuenta propia	2.045	46	12	3	7	2	34	17	17	1.952	93	73
Empresarios no agrarios con asalariados	8.469	37	5	-	4	1	32	19	13	8.164	160	83
Empresarios no agrarios sin asalariados	17.654	97	19	6	9	4	78	47	31	17.074	450	276
Miembros de cooperativas no agrarias	1.131	17	1	-	1	-	16	9	7	1.092	21	15
Directores y gerentes	4.578	37	2	2	-	-	35	20	15	4.423	84	53
Profesionales y técnicos por cuenta ajena	17.513	662	82	28	48	6	580	296	284	16.567	687	483
Jefes de departamentos administrativos y comerciales	9.729	95	19	10	8	1	76	39	37	9.423	249	145
Resto de personal administrativo	42.098	825	94	46	41	7	731	436	295	40.392	1.246	753
Resto de personal de servicio	24.429	649	136	38	69	29	513	339	174	22.897	1.099	729
Contraatastres y capataces no agrarios	4.553	16	2	-	-	2	14	10	4	4.428	97	57
Operarios cualificados y especialistas no agrarios	56.802	331	73	21	47	5	258	178	80	54.863	1.789	1.040
Operarios sin cualificación	4.103	54	15	7	7	1	39	23	16	3.860	212	136
Profesionales de las Fuerzas Armadas	3.853	9	2	1	1	-	7	5	2	3.727	52	27
Parados que buscan empleo por primera vez	584	84	11	7	4	-	73	34	39	475	64	45
Personas económicamente activos no clasificadas	3.201	89	21	9	10	2	68	37	31	2.966	132	86
Inactivos no dependientes	46.632	1.699	464	1	31	432	1.235	1.041	194	37.858	7.003	4.997
Inactivos dependientes	7.611	698	56	18	11	27	642	423	219	5.991	232	146
Otros inactivos	9.490	906	255	2	15	238	651	543	108	7.146	233	138
Servicio Militar	44	10	1	1	-	-	9	5	4	34	14	7
No procede (Traseúntes)	4.019	1.121	44	27	10	7	1.077	289	788	2.268	338	225

DE 20 A 29 M² POR PERSONA

Total	268.130	19.357	6.322	1.243	1.580	3.499	13.035	8.577	4.458	244.819	51.002	44.305
Empresarios agrarios con asalariados	122	3	2	1	-	1	1	1	-	114	3	1
Empresarios agrarios sin asalariados	123	5	1	-	1	-	4	1	3	117	20	19
Miembros de cooperativas agrarias	12	-	-	-	-	-	-	-	-	12	4	4
Directores y jefes de empresas de explotaciones agrarias	25	-	-	-	-	-	-	-	-	22	2	2
Resto de trabajadores agrarios	679	21	6	3	2	1	15	13	2	656	171	145
Profesionales y técnicos por cuenta propia	3.835	119	42	19	18	5	77	37	40	3.656	343	285
Empresarios no agrarios con asalariados	8.400	117	39	11	20	8	78	50	28	8.170	575	448
Empresarios no agrarios sin asalariados	11.354	252	98	21	66	11	154	111	43	11.014	1.511	1.234
Miembros de cooperativas no agrarias	841	31	10	6	4	-	21	15	6	807	81	64
Directores y gerentes	8.728	111	30	17	12	1	81	37	44	8.534	455	372
Profesionales y técnicos por cuenta ajena	27.642	1.779	456	227	205	24	1.323	673	650	25.711	2.832	2.435
Jefes de departamentos administrativos y comerciales	12.075	304	107	51	51	5	197	97	100	11.704	946	775
Resto de personal administrativo	39.982	2.250	731	316	367	48	1.519	967	552	37.562	4.988	4.166
Resto de personal de servicio	16.371	1.437	568	157	308	103	869	565	304	14.825	2.916	2.516
Contraatastres y capataces no agrarios	3.250	20	10	3	7	-	10	4	6	3.201	422	357
Operarios cualificados y especialistas no agrarios	32.054	816	294	81	191	22	522	357	165	31.058	5.838	4.973
Operarios sin cualificación	2.375	120	46	15	19	12	74	57	17	2.230	526	455
Profesionales de las Fuerzas Armadas	3.711	33	9	7	2	-	24	10	14	3.630	204	155
Parados que buscan empleo por primera vez	628	146	23	15	4	4	123	68	55	478	106	81
Personas económicamente activos no clasificadas	2.624	200	55	25	23	7	145	82	63	2.381	388	326
Inactivos no dependientes	64.091	5.016	1.999	4	97	1.898	3.017	2.558	459	57.193	26.455	23.667
Inactivos dependientes	9.651	1.687	307	76	57	174	1.380	982	398	7.702	641	519
Otros inactivos	14.240	2.826	1.246	16	72	1.158	1.580	1.316	264	10.958	614	499
Servicio Militar	71	25	3	3	-	-	22	11	11	46	26	22
No procede (Traseúntes)	5.246	2.039	240	169	54	17	1.799	565	1.234	3.038	935	785

16[8208]

Hogares clasificados por tipo de hogar (en relación con el número, tipo de núcleo y edad de la persona de referencia), según superficie media de la vivienda y condición socioeconómica de la persona de referencia, para cada zona metropolitana de residencia en 1991.

MUNICIPIO DE MADRID

Total	Tipo de hogar (en relación con el número, tipo de núcleo y edad de la persona de referencia)									
	Hogares sin núcleos							Hogares con un núcleo		
	Total	Unipersonales			Pluripersonales			Total	Matr. o pareja sin hijos	
		Total	De menos de 35 años	De 35 a 59 años	De 60 y más años	Total	Emparentados		Emparentados y no emparentados	Total

SUPERFICIE MEDIA DE LA VIVIENDA POR PERSONA
CONDICION SOCIOECONOMICA DE LA
PERSONA DE REFERENCIA

DE 30 A 39 M² POR PERSONA

Total	158.449	25.072	13.101	2.328	3.470	7.303	11.971	8.409	3.562	132.549	55.363	52.305
Empresarios agrarios con asalariados	74	1	-	-	-	-	1	1	-	68	7	6
Empresarios agrarios sin asalariados	66	9	1	-	-	1	8	7	1	57	18	17
Miembros de cooperativas agrarias	4	-	-	-	-	-	-	-	-	4	-	-
Directores y jefes de empresas de explotaciones agrarias	13	1	1	-	1	-	-	-	-	12	1	1
Resto de trabajadores agrarios	317	30	15	7	6	2	15	12	3	286	171	167
Profesionales y técnicos por cuenta propia	2.900	231	127	47	69	11	104	51	53	2.649	485	436
Empresarios no agrarios con asalariados	4.359	195	101	25	68	8	94	52	42	4.131	820	726
Empresarios no agrarios sin asalariados	4.389	313	166	47	87	32	147	101	46	4.056	1.640	1.546
Miembros de cooperativas no agrarias	350	37	15	5	10	-	22	15	7	313	110	102
Directores y gerentes	5.908	162	87	38	48	1	75	39	36	5.714	748	662
Profesionales y técnicos por cuenta ajena	17.425	2.438	1.165	496	615	54	1.273	698	575	14.950	3.850	3.549
Jefes de departamentos administrativos y comerciales	5.885	514	296	109	168	19	218	113	105	5.350	1.248	1.142
Resto de personal administrativo	19.189	2.919	1.507	557	855	95	1.412	942	470	16.242	5.986	5.623
Resto de personal de servicio	7.407	1.581	993	261	504	228	588	385	203	5.812	2.497	2.376
Contraalmates y capataces no agrarios	1.205	48	28	6	17	5	20	11	9	1.155	464	443
Operarios cualificados y especialistas no agrarios	11.173	1.039	573	168	336	69	466	332	134	10.117	5.369	5.081
Operarios sin cualificación	935	135	71	15	45	11	64	47	17	797	462	432
Profesionales de las Fuerzas Armadas	1.425	47	19	8	6	5	28	18	10	1.374	377	342
Parados que buscan empleo por primera vez	387	150	54	33	17	4	96	66	30	237	96	91
Personas económicamente activos no clasificadas	1.295	241	119	45	49	25	122	71	51	1.048	363	336
Inactivos no dependientes	49.115	6.842	3.716	3	154	3.559	3.126	2.627	499	41.878	28.380	27.121
Inactivos dependientes	7.701	2.028	717	125	153	439	1.311	983	328	5.602	688	646
Otros inactivos	13.370	4.553	2.847	15	151	2.681	1.706	1.386	320	8.723	712	645
Servicio Militar	55	24	6	6	-	-	18	16	2	31	17	15
No procede (Traseúntes)	3.502	1.534	477	312	111	54	1.057	436	621	1.943	854	800

DE 40 A 49 M² POR PERSONA

Total	90.484	31.210	24.212	3.703	6.466	14.043	6.998	5.101	1.897	58.986	32.584	31.814
Empresarios agrarios con asalariados	54	4	1	-	1	-	3	3	-	48	10	10
Empresarios agrarios sin asalariados	31	7	6	2	2	2	1	1	-	24	12	11
Miembros de cooperativas agrarias	5	3	2	-	2	-	1	-	1	2	-	-
Directores y jefes de empresas de explotaciones agrarias	10	2	1	1	-	-	1	1	-	8	-	-
Resto de trabajadores agrarios	117	29	23	6	10	7	6	3	3	87	60	59
Profesionales y técnicos por cuenta propia	1.685	244	175	63	101	11	69	46	23	1.428	441	421
Empresarios no agrarios con asalariados	2.094	230	169	38	109	22	61	35	26	1.851	682	652
Empresarios no agrarios sin asalariados	2.002	429	330	75	180	75	99	73	26	1.567	975	963
Miembros de cooperativas no agrarias	151	46	32	7	23	2	14	8	6	103	46	46
Directores y gerentes	2.932	259	198	75	115	8	61	30	31	2.663	757	728
Profesionales y técnicos por cuenta ajena	9.558	2.885	2.129	823	1.203	103	756	453	303	6.645	3.018	2.901
Jefes de departamentos administrativos y comerciales	2.812	614	486	165	285	36	128	74	54	2.193	1.128	1.099
Resto de personal administrativo	9.715	3.531	2.744	941	1.609	194	787	535	252	6.175	3.659	3.593
Resto de personal de servicio	3.838	1.884	1.598	367	822	409	286	190	96	1.954	1.150	1.142
Contraalmates y capataces no agrarios	424	40	28	9	13	6	12	10	2	384	281	279
Operarios cualificados y especialistas no agrarios	4.496	1.191	985	269	612	104	206	150	56	3.302	2.672	2.653
Operarios sin cualificación	388	109	87	17	60	10	22	15	7	279	214	213
Profesionales de las Fuerzas Armadas	568	51	34	14	17	3	17	15	2	516	299	284
Parados que buscan empleo por primera vez	245	144	93	74	17	2	51	36	15	101	46	44
Personas económicamente activos no clasificadas	738	258	178	45	99	34	80	41	39	480	248	239
Inactivos no dependientes	29.297	8.696	6.678	15	336	6.327	2.018	1.665	353	20.465	15.576	15.214
Inactivos dependientes	5.408	2.330	1.473	208	299	966	857	675	182	3.051	401	381
Otros inactivos	11.945	7.101	6.062	32	383	5.647	1.039	826	213	4.814	469	453
Servicio Militar	26	13	10	10	-	-	3	2	1	13	12	11
No procede (Traseúntes)	1.945	1.110	690	447	168	75	420	214	206	833	428	418

16[8208]

Hogares clasificados por tipo de hogar (en relación con el número, tipo de núcleo y edad de la persona de referencia), según superficie media de la vivienda y condición socioeconómica de la persona de referencia, para cada zona metropolitana de residencia en 1991.

MUNICIPIO DE MADRID

Total	Tipo de hogar (en relación con el número, tipo de núcleo y edad de la persona de referencia)											
	Hogares sin núcleos							Hogares con un núcleo				
	Total	Unipersonales			Pluripersonales			Total	Matr. o pareja sin hijos			
		Total	De menos de 35 años	De 35 a 59 años	De 60 y más años	Total	Emparentados		Emparentados y no emparentados	Total	S/otras per.	

SUPERFICIE MEDIA DE LA VIVIENDA POR PERSONA
CONDICION SOCIOECONOMICA DE LA
PERSONA DE REFERENCIA

DE 50 Y MAS M² POR PERSONA

Total	170.050	126.771	119.649	15.929	32.131	71.589	7.122	4.454	2.668	42.968	21.799	20.754
Empresarios agrarios con asalariados	131	37	27	3	21	3	10	3	7	92	31	24
Empresarios agrarios sin asalariados	55	38	30	6	19	5	8	2	6	17	7	7
Miembros de cooperativas agrarias	8	1	1	1	-	-	-	-	-	7	2	2
Directores y jefes de empresas de explotaciones agrarias	29	7	7	1	4	2	-	-	-	22	11	7
Resto de trabajadores agrarios	173	117	107	28	58	21	10	8	2	56	29	25
Profesionales y técnicos por cuenta propia	3.763	1.819	1.670	440	1.037	193	149	64	85	1.928	761	706
Empresarios no agrarios con asalariados	3.639	1.409	1.318	271	787	260	91	42	49	2.199	837	762
Empresarios no agrarios sin asalariados	2.794	1.831	1.740	337	1.029	374	91	59	32	959	504	490
Miembros de cooperativas no agrarias	218	135	121	42	68	11	14	7	7	82	39	38
Directores y gerentes	4.887	1.745	1.624	471	1.037	116	121	61	60	3.110	1.302	1.226
Profesionales y técnicos por cuenta ajena	16.917	11.627	10.905	3.564	6.537	804	722	396	326	5.264	2.731	2.638
Jefes de departamentos administrativos y comerciales	4.521	2.950	2.793	734	1.783	276	157	92	65	1.569	889	871
Resto de personal administrativo	15.960	12.995	12.446	3.699	7.552	1.195	549	370	179	2.958	1.584	1.532
Resto de personal de servicio	6.339	5.557	5.415	1.220	2.811	1.384	142	85	57	781	400	389
Contraatarestes y capataces no agrarios	389	202	193	52	106	35	9	5	4	187	133	131
Operarios cualificados y especialistas no agrarios	5.058	3.996	3.904	1.077	2.369	458	92	67	25	1.061	710	698
Operarios sin cualificación	522	433	419	105	252	62	14	12	2	89	55	52
Profesionales de las Fuerzas Armadas	590	273	266	110	121	35	7	4	3	315	208	203
Parados que buscan empleo por primera vez	576	504	472	306	122	44	32	27	5	72	28	27
Personas económicamente activos no clasificadas	1.424	1.033	951	243	519	189	82	34	48	388	189	169
Inactivos no dependientes	47.728	33.561	31.602	44	1.203	30.355	1.959	1.379	580	14.069	10.089	9.610
Inactivos dependientes	14.400	11.207	10.011	1.247	1.813	6.951	1.196	761	435	3.162	352	319
Otros inactivos	35.625	31.771	30.414	138	2.010	28.266	1.357	808	549	3.807	511	458
Servicio Militar	87	75	67	66	1	-	8	6	2	12	6	6
No procede (Traseúntes)	4.217	3.448	3.146	1.724	872	550	302	162	140	762	391	364

16[8208]

Hogares clasificados por tipo de hogar (en relación con el número, tipo de núcleo y edad de la persona de referencia), según superficie media de la vivienda y condición socioeconómica de la persona de referencia, para cada zona metropolitana de residencia en 1991.

MUNICIPIO DE MADRID

Tipo de hogar (en relación con el número, tipo de núcleo y edad de la persona de referencia)											
Hogares con un núcleo											
Matrimonio o pareja sin hijos						Matrimonio o pareja con hijos					
Sin otras personas			Con otras personas			Total		Sin otras personas			
Con la PNR de menos de 35 años	Con la PNR entre 35 y 59 años	Con la PNR de 60 y más años	Total	Con la PNR de menos de 35 años	Con la PNR entre 35 y 59 años	Con la PNR de 60 y más años		Total	Con la PNR de menos de 35 años	Con la PNR entre 35 y 59 años	Con la PNR de 60 y más años

SUPERFICIE MEDIA DE LA VIVIENDA POR PERSONA
CONDICION SOCIOECONOMICA DE LA
PERSONA DE REFERENCIA

TOTAL

Total	32.581	31.300	95.381	16.640	3.025	4.707	8.908	472.904	422.275	61.306	272.841	88.128
Empresarios agrarios con asalariados	5	11	25	11	2	4	5	313	263	13	182	68
Empresarios agrarios sin asalariados	13	21	22	4	-	4	-	267	236	15	178	43
Miembros de cooperativas agrarias	3	3	1	1	-	-	1	25	20	3	13	4
Directores y jefes de empresas de explotaciones agrarias	2	4	4	4	2	1	1	67	55	8	42	5
Resto de trabajadores agrarios	105	150	179	62	20	24	18	1.665	1.484	185	1.021	278
Profesionales y técnicos por cuenta propia	781	626	315	204	46	103	55	8.884	7.809	1.066	5.860	883
Empresarios no agrarios con asalariados	724	1.145	807	408	64	204	140	20.814	18.474	2.131	14.459	1.884
Empresarios no agrarios sin asalariados	1.324	1.886	1.329	582	114	310	158	30.004	26.737	3.584	20.256	2.897
Miembros de cooperativas no agrarias	120	109	36	32	10	15	7	2.067	1.812	284	1.421	107
Directores y gerentes	1.179	1.449	413	307	69	171	67	20.500	18.323	2.249	14.805	1.269
Profesionales y técnicos por cuenta ajena	6.975	4.193	852	1.126	494	482	150	51.324	46.096	8.264	34.882	2.950
Jefes de departamentos administrativos y comerciales	1.638	1.856	547	431	106	242	83	24.674	22.046	3.039	17.343	1.664
Resto de personal administrativo	7.904	5.489	2.313	1.818	644	878	296	77.892	69.664	14.592	49.857	5.215
Resto de personal de servicio	2.702	2.451	2.045	941	350	388	203	32.355	28.733	6.453	19.018	3.262
Contramaestres y capataces no agrarios	350	565	353	134	17	79	38	8.209	7.289	708	5.834	747
Operarios cualificados y especialistas no agrarios	5.303	6.183	3.033	1.985	586	1.036	363	89.178	78.832	13.335	59.626	5.871
Operarios sin cualificación	354	564	382	192	64	98	30	6.186	5.426	997	3.764	665
Profesionales de las Fuerzas Armadas	505	298	209	129	57	44	28	8.425	7.577	1.417	5.404	756
Parados que buscan empleo por primera vez	207	64	26	57	35	14	8	665	572	244	295	33
Personas económicamente activos no clasificadas	414	457	296	169	46	80	43	5.566	4.953	1.021	3.357	575
Inactivos no dependientes	77	2.126	78.644	6.998	9	296	6.693	69.819	63.555	112	8.322	55.121
Inactivos dependientes	440	535	1.053	309	67	88	154	5.222	4.568	487	2.895	1.186
Otros inactivos	111	372	1.724	359	26	60	273	4.347	3.812	194	2.065	1.553
Servicio Militar	60	1	-	15	14	1	-	67	59	49	10	-
No procede (Traseúntes)	1.285	542	773	362	183	85	94	4.369	3.880	856	1.932	1.092

HASTA 10 M² POR PERSONA

Total	151	105	277	301	84	86	131	23.898	18.504	2.682	13.351	2.471
Empresarios agrarios con asalariados	-	-	-	-	-	-	-	8	6	1	4	1
Empresarios agrarios sin asalariados	-	-	-	-	-	-	-	12	8	1	6	1
Miembros de cooperativas agrarias	-	-	-	-	-	-	-	1	1	-	1	-
Resto de trabajadores agrarios	2	1	1	2	2	-	-	167	138	26	97	15
Profesionales y técnicos por cuenta propia	1	-	-	2	1	1	-	104	74	8	55	11
Empresarios no agrarios con asalariados	1	2	2	5	1	2	2	580	448	62	362	24
Empresarios no agrarios sin asalariados	15	10	5	11	2	6	3	2.066	1.602	245	1.242	115
Miembros de cooperativas no agrarias	-	-	-	-	-	-	-	100	73	10	62	1
Directores y gerentes	-	-	-	2	1	-	1	182	131	10	110	11
Profesionales y técnicos por cuenta ajena	10	4	-	14	10	3	1	736	556	72	438	46
Jefes de departamentos administrativos y comerciales	4	5	-	3	1	2	-	467	357	34	301	22
Resto de personal administrativo	24	11	4	22	14	7	1	3.139	2.376	426	1.792	158
Resto de personal de servicio	21	16	9	31	17	12	2	2.987	2.350	436	1.711	203
Contramaestres y capataces no agrarios	-	1	-	4	1	2	1	412	296	18	264	14
Operarios cualificados y especialistas no agrarios	33	29	12	52	16	27	9	7.855	6.061	838	4.938	285
Operarios sin cualificación	7	2	3	11	1	8	2	792	623	147	438	38
Profesionales de las Fuerzas Armadas	-	1	-	-	-	-	-	161	113	15	88	10
Parados que buscan empleo por primera vez	5	3	1	5	2	2	1	114	102	55	45	2
Personas económicamente activos no clasificadas	9	2	-	5	4	-	1	560	475	153	305	17
Inactivos no dependientes	-	12	226	104	1	5	98	2.651	2.089	15	689	1.385
Inactivos dependientes	9	3	5	6	2	3	1	373	293	39	209	45
Otros inactivos	3	2	9	13	3	2	8	285	219	33	138	48
Servicio Militar	-	-	-	1	1	-	-	8	8	8	-	-
No procede (Traseúntes)	7	1	-	8	4	4	-	138	105	30	56	19

16[8208]

Hogares clasificados por tipo de hogar (en relación con el número, tipo de núcleo y edad de la persona de referencia), según superficie media de la vivienda y condición socioeconómica de la persona de referencia, para cada zona metropolitana de residencia en 1991.

MUNICIPIO DE MADRID

Tipo de hogar (en relación con el número, tipo de núcleo y edad de la persona de referencia)											
Hogares con un núcleo											
Matrimonio o pareja sin hijos						Matrimonio o pareja con hijos					
Sin otras personas			Con otras personas			Total			Sin otras personas		
Con la PNR de menos de 35 años	Con la PNR entre 35 y 59 años	Con la PNR de 60 y más años	Total	Con la PNR de menos de 35 años	Con la PNR entre 35 y 59 años	Con la PNR de 60 y más años	Total	Total	Con la PNR de menos de 35 años	Con la PNR entre 35 y 59 años	Con la PNR de 60 y más años

SUPERFICIE MEDIA DE LA VIVIENDA POR PERSONA
CONDICIÓN SOCIOECONOMICA DE LA
PERSONA DE REFERENCIA

DE 10 A 19 M² POR PERSONA

Total	2.301	1.557	5.693	4.769	1.033	1.281	2.455	212.122	182.686	23.754	125.920	33.012
Empresarios agrarios con asalariados	—	—	—	1	1	—	—	63	48	2	40	6
Empresarios agrarios sin asalariados	1	1	—	1	—	1	—	121	105	8	86	11
Miembros de cooperativas agrarias	1	—	—	1	—	—	1	6	5	2	2	1
Directores y jefes de empresas de explotaciones agrarias	—	—	—	—	—	—	—	21	17	3	14	—
Resto de trabajadores agrarios	19	11	4	25	7	13	5	906	784	93	561	130
Profesionales y técnicos por cuenta propia	46	25	2	20	6	11	3	1.802	1.530	238	1.179	113
Empresarios no agrarios con asalariados	35	31	17	77	22	38	17	7.823	6.711	767	5.474	470
Empresarios no agrarios sin asalariados	117	90	69	174	32	104	38	16.184	14.063	1.596	11.203	1.264
Miembros de cooperativas no agrarias	8	5	2	6	2	4	—	1.038	882	114	718	50
Directores y gerentes	34	17	2	31	12	13	6	4.260	3.600	461	2.954	185
Profesionales y técnicos por cuenta ajena	364	100	19	204	126	58	20	15.075	12.754	2.117	9.944	693
Jefes de departamentos administrativos y comerciales	73	61	11	104	42	51	11	8.958	7.533	859	6.168	506
Resto de personal administrativo	458	202	93	493	223	202	68	36.891	31.544	5.474	23.849	2.221
Resto de personal de servicio	292	239	198	370	136	159	75	18.446	16.031	3.228	11.097	1.706
Contramaestres y capataces no agrarios	20	24	13	40	5	22	13	4.294	3.681	268	3.084	329
Operarios cualificados y especialistas no agrarios	463	418	159	749	229	367	153	52.189	45.074	6.358	35.720	2.996
Operarios sin cualificación	52	52	32	76	30	36	10	3.516	3.031	480	2.217	334
Profesionales de las Fuerzas Armadas	19	5	3	25	15	5	5	3.646	3.132	479	2.460	193
Parados que buscan empleo por primera vez	36	8	1	19	14	4	1	286	235	98	125	12
Personas económicamente activas no clasificadas	35	35	16	46	12	23	11	2.566	2.223	457	1.560	206
Inactivos no dependientes	5	145	4.847	2.006	5	99	1.902	28.328	24.865	57	4.530	20.278
Inactivos dependientes	49	30	67	86	29	29	28	2.246	1.895	188	1.283	424
Otros inactivos	15	22	101	95	10	20	65	1.817	1.554	76	966	512
Servicio Militar	7	—	—	7	7	—	—	20	18	15	3	—
No procede (Traseúntes)	152	36	37	113	68	22	23	1.620	1.371	316	683	372

DE 20 A 29 M² POR PERSONA

Total	9.289	7.621	27.395	6.697	1.235	1.989	3.473	161.914	150.629	25.294	92.033	33.302
Empresarios agrarios con asalariados	—	—	1	2	1	1	—	103	92	4	68	20
Empresarios agrarios sin asalariados	6	6	7	1	—	1	—	84	79	5	60	14
Miembros de cooperativas agrarias	2	1	1	—	—	—	—	7	7	—	7	—
Directores y jefes de empresas de explotaciones agrarias	1	—	1	—	—	—	—	19	17	2	11	4
Resto de trabajadores agrarios	37	50	58	26	9	8	9	460	434	52	278	104
Profesionales y técnicos por cuenta propia	168	100	17	58	18	29	11	3.166	2.799	452	2.100	247
Empresarios no agrarios con asalariados	171	178	99	127	27	69	31	7.268	6.637	847	5.161	629
Empresarios no agrarios sin asalariados	390	504	340	277	56	148	73	8.984	8.437	1.347	6.044	1.046
Miembros de cooperativas no agrarias	31	25	8	17	6	8	3	684	622	121	470	31
Directores y gerentes	200	141	31	83	20	53	10	7.914	7.132	975	5.775	382
Profesionales y técnicos por cuenta ajena	1.707	642	86	397	197	171	29	21.264	19.441	3.904	14.526	1.011
Jefes de departamentos administrativos y comerciales	431	271	73	171	38	102	31	10.316	9.470	1.510	7.334	626
Resto de personal administrativo	2.265	1.271	630	822	282	411	129	28.738	26.963	6.530	18.435	1.998
Resto de personal de servicio	904	821	791	400	142	159	99	8.796	8.314	2.250	5.025	1.039
Contramaestres y capataces no agrarios	103	155	99	65	9	39	17	2.706	2.535	321	1.923	291
Operarios cualificados y especialistas no agrarios	1.836	2.072	1.065	865	241	480	144	24.233	22.921	4.988	15.909	2.024
Operarios sin cualificación	123	203	129	71	17	39	15	1.560	1.464	310	926	228
Profesionales de las Fuerzas Armadas	100	33	22	49	25	18	6	3.374	3.146	675	2.171	300
Parados que buscan empleo por primera vez	55	22	4	25	15	6	4	203	176	73	90	13
Personas económicamente activas no clasificadas	129	118	79	62	14	34	14	1.711	1.569	304	1.051	214
Inactivos no dependientes	22	666	22.979	2.788	2	129	2.657	25.644	24.077	37	2.394	21.646
Inactivos dependientes	116	123	280	122	23	31	68	1.669	1.545	186	920	439
Otros inactivos	26	84	389	115	8	21	86	1.423	1.289	61	667	561
Servicio Militar	22	—	—	4	4	—	—	19	17	14	3	—
No procede (Traseúntes)	444	135	206	150	81	32	37	1.569	1.446	326	685	435

16[8208]

Hogares clasificados por tipo de hogar (en relación con el número, tipo de núcleo y edad de la persona de referencia), según superficie media de la vivienda y condición socioeconómica de la persona de referencia, para cada zona metropolitana de residencia en 1991.

MUNICIPIO DE MADRID

Tipo de hogar (en relación con el número, tipo de núcleo y edad de la persona de referencia)											
Hogares con un núcleo											
Matrimonio o pareja sin hijos						Matrimonio o pareja con hijos					
Sin otras personas			Con otras personas			Total			Sin otras personas		
Con la PNR de menos de 35 años	Con la PNR entre 35 y 59 años	Con la PNR de 60 y más años	Total	Con la PNR de menos de 35 años	Con la PNR entre 35 y 59 años	Con la PNR de 60 y más años	Total	Con la PNR de menos de 35 años	Con la PNR entre 35 y 59 años	Con la PNR de 60 y más años	Total

SUPERFICIE MEDIA DE LA VIVIENDA POR PERSONA
CONDICION SOCIOECONOMICA DE LA
PERSONA DE REFERENCIA

DE 30 A 39 M² POR PERSONA

	11.033	9.646	31.626	3.058	524	921	1.613	52.189	49.633	7.933	29.055	12.645
Total												
Empresarios agrarios con asalariados	1	2	3	1	-	1	-	55	48	4	30	14
Empresarios agrarios sin asalariados	2	7	8	1	-	1	-	33	31	1	19	11
Miembros de cooperativas agrarias	-	-	-	-	-	-	-	4	1	-	1	-
Directores y jefes de empresas de explotaciones agrarias	-	1	-	-	-	-	-	11	10	2	8	-
Resto de trabajadores agrarios	35	57	75	4	1	2	1	98	95	13	65	17
Profesionales y técnicos por cuenta propia	229	157	50	49	9	31	9	1.990	1.799	237	1.365	197
Empresarios no agrarios con asalariados	248	287	191	94	12	49	33	3.023	2.801	343	2.053	405
Empresarios no agrarios sin asalariados	451	638	457	94	24	40	30	2.066	1.992	334	1.308	350
Miembros de cooperativas no agrarias	44	42	16	8	2	2	4	175	169	32	119	18
Directores y gerentes	332	266	64	86	21	55	10	4.766	4.403	575	3.516	312
Profesionales y técnicos por cuenta ajena	2.318	1.062	169	301	118	144	39	9.715	9.151	1.707	6.814	630
Jefes de departamentos administrativos y comerciales	489	501	152	106	16	68	22	3.685	3.508	538	2.636	334
Resto de personal administrativo	2.896	1.894	833	363	96	196	71	7.453	7.215	1.925	4.667	623
Resto de personal de servicio	912	802	662	121	50	49	22	1.772	1.708	476	960	272
Contra maestres y capataces no agrarios	107	213	123	21	2	14	5	660	645	86	468	91
Operarios cualificados y especialistas no agrarios	1.854	2.132	1.095	288	92	143	53	4.241	4.157	1.066	2.595	496
Operarios sin cualificación	112	182	138	30	14	13	3	266	261	56	150	55
Profesionales de las Fuerzas Armadas	182	106	54	35	15	12	8	956	918	227	532	159
Parados que buscan empleo por primera vez	61	20	10	5	2	2	1	43	42	14	22	6
Personas económicamente activos no clasificadas	118	133	85	27	10	12	5	492	471	83	305	83
Inactivos no dependientes	29	703	26.389	1.259	1	47	1.211	8.895	8.551	3	595	7.953
Inactivos dependientes	152	163	331	42	10	12	20	594	545	50	310	185
Otros inactivos	36	123	486	67	5	10	52	511	479	22	199	258
Servicio Militar	15	-	-	2	1	1	-	13	11	10	1	-
No procede (Traseúntes)	410	155	235	54	23	17	14	672	622	129	317	176

DE 40 A 49 M² POR PERSONA

	6.742	7.016	18.056	770	76	203	491	12.705	11.742	1.056	7.234	3.452
Total												
Empresarios agrarios con asalariados	4	-	6	-	-	-	-	32	28	1	13	14
Empresarios agrarios sin asalariados	4	5	2	1	-	1	-	10	7	-	5	2
Miembros de cooperativas agrarias	-	-	-	-	-	-	-	2	1	-	-	1
Directores y jefes de empresas de explotaciones agrarias	-	-	-	-	-	-	-	7	5	-	5	-
Resto de trabajadores agrarios	9	20	30	1	-	1	-	12	12	1	8	3
Profesionales y técnicos por cuenta propia	181	186	54	20	1	11	8	884	781	83	580	118
Empresarios no agrarios con asalariados	158	306	188	30	1	12	17	990	886	59	667	160
Empresarios no agrarios sin asalariados	245	427	291	12	-	6	6	409	381	39	263	79
Miembros de cooperativas no agrarias	26	18	2	-	-	-	-	40	37	6	26	5
Directores y gerentes	317	337	74	29	7	15	7	1.763	1.606	119	1.323	164
Profesionales y técnicos por cuenta ajena	1.608	1.096	197	117	23	63	31	2.751	2.558	323	1.950	285
Jefes de departamentos administrativos y comerciales	421	511	167	29	5	10	14	806	770	67	602	101
Resto de personal administrativo	1.708	1.397	488	66	18	37	11	1.169	1.105	184	775	146
Resto de personal de servicio	447	418	277	8	2	5	1	206	192	30	136	26
Contra maestres y capataces no agrarios	88	112	79	2	-	1	1	93	90	13	60	17
Operarios cualificados y especialistas no agrarios	915	1.183	555	19	5	11	3	410	388	56	291	41
Operarios sin cualificación	45	104	64	1	1	-	-	32	29	3	20	6
Profesionales de las Fuerzas Armadas	156	75	53	15	1	8	6	199	184	15	110	59
Parados que buscan empleo por primera vez	35	7	2	2	2	-	-	9	8	2	6	-
Personas económicamente activos no clasificadas	84	98	57	9	3	4	2	122	108	11	69	28
Inactivos no dependientes	14	444	14.756	362	-	9	353	2.269	2.120	-	77	2.043
Inactivos dependientes	75	107	199	20	3	7	10	155	139	13	82	44
Otros inactivos	21	70	362	16	-	-	16	143	132	1	61	70
Servicio Militar	11	-	-	1	1	-	-	1	-	-	-	-
No procede (Traseúntes)	170	95	153	10	3	2	5	191	175	30	105	40

16[8208]

Hogares clasificados por tipo de hogar (en relación con el número, tipo de núcleo y edad de la persona de referencia), según superficie media de la vivienda y condición socioeconómica de la persona de referencia, para cada zona metropolitana de residencia en 1991.

MUNICIPIO DE MADRID

Tipo de hogar (en relación con el número, tipo de núcleo y edad de la persona de referencia)													
Hogares con un núcleo													
Matrimonio o pareja sin hijos						Matrimonio o pareja con hijos							
Sin otras personas			Con otras personas			Total	Sin otras personas			Total	Sin otras personas		
Con la PNR de menos de 35 años	Con la PNR entre 35 y 59 años	Con la PNR de 60 y más años	Total	Con la PNR de menos de 35 años	Con la PNR entre 35 y 59 años		Con la PNR de 60 y más años	Con la PNR de menos de 35 años	Con la PNR entre 35 y 59 años		Con la PNR de 60 y más años		

SUPERFICIE MEDIA DE LA VIVIENDA POR PERSONA
CONDICION SOCIOECONOMICA DE LA
PERSONA DE REFERENCIA

DE 50 Y MAS M² POR PERSONA

	3.065	5.355	12.334	1.045	73	227	745	10.076	9.081	587	5.248	3.246
Total												
Empresarios agrarios con asalariados	-	9	15	7	-	2	5	52	41	1	27	13
Empresarios agrarios sin asalariados	-	2	5	-	-	-	-	7	6	-	2	4
Miembros de cooperativas agrarias	-	2	-	-	-	-	-	5	5	1	2	2
Directores y jefes de empresas de explotaciones agrarias	1	3	3	4	2	1	1	9	6	1	4	1
Resto de trabajadores agrarios	3	11	11	4	1	-	3	22	21	-	12	9
Profesionales y técnicos por cuenta propia	156	358	192	55	11	20	24	938	826	48	581	197
Empresarios no agrarios con asalariados	111	341	310	75	1	34	40	1.130	991	53	742	196
Empresarios no agrarios sin asalariados	106	217	167	14	-	6	8	295	262	23	196	43
Miembros de cooperativas no agrarias	11	19	8	1	-	1	-	30	29	1	26	2
Directores y gerentes	296	688	242	76	8	35	33	1.615	1.451	109	1.127	215
Profesionales y técnicos por cuenta ajena	968	1.289	381	93	20	43	30	1.783	1.636	141	1.210	285
Jefes de departamentos administrativos y comerciales	220	507	144	18	4	9	5	442	408	31	302	75
Resto de personal administrativo	553	714	265	52	11	25	16	502	461	53	339	69
Resto de personal de servicio	126	155	108	11	3	4	4	148	138	33	89	16
Contraempleados y capataces no agrarios	32	60	39	2	-	1	1	44	42	2	35	5
Operarios cualificados y especialistas no agrarios	202	349	147	12	3	8	1	250	231	29	173	29
Operarios sin cualificación	15	21	16	3	1	2	-	20	18	1	13	4
Profesionales de las Fuerzas Armadas	48	78	77	5	1	1	3	89	84	6	43	35
Parados que buscan empleo por primera vez	15	4	8	1	-	-	1	10	9	2	7	-
Personas económicamente activos no clasificadas	39	71	59	20	3	7	10	115	107	13	67	27
Inactivos no dependientes	7	156	9.447	479	-	7	472	2.032	1.853	-	37	1.816
Inactivos dependientes	39	109	171	33	-	6	27	185	151	11	91	49
Otros inactivos	10	71	377	53	-	7	46	168	139	1	34	104
Servicio Militar	5	1	-	-	-	-	-	6	5	2	3	-
No procede (Traseúntes)	102	120	142	27	4	8	15	179	161	25	86	50

16[8208]

Hogares clasificados por tipo de hogar (en relación con el número, tipo de núcleo y edad de la persona de referencia), según superficie media de la vivienda y condición socioeconómica de la persona de referencia, para cada zona metropolitana de residencia en 1991.

MUNICIPIO DE MADRID

Tipo de hogar (en relación con el número, tipo de núcleo y edad de la persona de referencia)										
Hogares con un núcleo									Hogares con dos núcleos	Hogares con más de dos núcleos
Matrimonio o pareja con hijos			Padre solo con hijos			Madre sola con hijos				
Con otras personas				Total	Sin otras personas	Con otras personas	Total	Sin otras personas	Con otras personas	
Total	Con la PNR de menos de 35 años	Con la PNR entre 35 y 59 años	Con la PNR de 60 y más años							

TIPO DE INSTALACIONES DE LA VIVIENDA
CONDICION SOCIOECONOMICA DE LA
PERSONA DE REFERENCIA

TOTAL

	50.629	5.452	35.807	9.370	15.018	12.871	2.147	89.190	75.485	13.705	25.463	1.035
Total	50.629	5.452	35.807	9.370	15.018	12.871	2.147	89.190	75.485	13.705	25.463	1.035
Empresarios agrarios con asalariados	50	1	36	13	9	6	3	21	13	8	18	4
Empresarios agrarios sin asalariados	31	2	23	6	9	3	6	19	15	4	10	2
Miembros de cooperativas agrarias	5	1	4	-	-	-	-	1	1	-	1	-
Directores y jefes de empresas de explotaciones agrarias	12	-	10	2	1	1	-	4	3	1	7	-
Resto de trabajadores agrarios	181	25	122	34	43	38	5	43	31	12	74	6
Profesionales y técnicos por cuenta propia	1.075	88	832	155	276	223	53	438	357	81	160	3
Empresarios no agrarios con asalariados	2.340	187	1.877	276	427	354	73	796	621	175	516	20
Empresarios no agrarios sin asalariados	3.267	331	2.593	343	605	504	101	1.093	859	234	795	52
Miembros de cooperativas no agrarias	255	24	218	13	45	40	5	90	67	23	33	1
Directores y gerentes	2.177	148	1.845	184	420	345	75	366	277	89	287	4
Profesionales y técnicos por cuenta ajena	5.228	595	4.154	479	1.068	875	193	4.423	3.525	898	584	14
Jefes de departamentos administrativos y comerciales	2.628	191	2.182	255	438	359	79	1.144	900	244	346	7
Resto de personal administrativo	8.228	1.146	6.459	623	1.394	1.131	263	9.881	7.661	2.220	1.367	49
Resto de personal de servicio	3.622	731	2.524	367	611	486	125	8.844	7.002	1.842	1.418	76
Contramaestres y capataces no agrarios	920	58	772	90	115	99	16	50	40	10	185	13
Operarios cualificados y especialistas no agrarios	10.346	1.322	8.395	629	1.470	1.194	276	1.327	1.012	315	2.593	106
Operarios sin cualificación	760	138	534	88	152	127	25	259	205	54	321	21
Profesionales de las Fuerzas Armadas	848	121	636	91	151	126	25	9	9	-	179	7
Parados que buscan empleo por primera vez	93	41	47	5	24	11	13	471	331	140	50	5
Personas económicamente activos no clasificadas	613	92	440	81	163	134	29	826	661	165	259	16
Inactivos no dependientes	6.264	14	1.131	5.119	6.593	5.973	620	10.395	9.116	1.279	11.293	372
Inactivos dependientes	654	78	399	177	313	255	58	18.428	15.791	2.635	1.591	111
Otros inactivos	535	27	301	207	442	390	52	28.812	25.790	3.022	2.390	126
Servicio Militar	8	5	3	-	2	-	2	-	-	-	1	-
No procede (Traseúntes)	489	86	270	133	247	197	50	1.452	1.198	254	985	20

HASTA 10 M² POR PERSONA

	5.394	616	4.071	707	254	176	78	1.897	1.254	643	5.019	574
Total	5.394	616	4.071	707	254	176	78	1.897	1.254	643	5.019	574
Empresarios agrarios con asalariados	2	-	1	1	-	-	-	-	-	-	1	2
Empresarios agrarios sin asalariados	4	1	3	-	-	-	-	1	-	1	2	1
Miembros de cooperativas agrarias	-	-	-	-	-	-	-	-	-	-	-	-
Resto de trabajadores agrarios	29	5	21	3	2	2	-	-	-	-	21	5
Profesionales y técnicos por cuenta propia	30	5	23	2	1	1	-	3	-	3	5	2
Empresarios no agrarios con asalariados	132	17	107	8	5	3	2	11	7	4	73	5
Empresarios no agrarios sin asalariados	464	41	386	37	15	11	4	31	24	7	217	29
Miembros de cooperativas no agrarias	27	2	23	2	1	1	-	1	1	-	6	-
Directores y gerentes	51	5	41	5	3	-	3	3	1	2	15	1
Profesionales y técnicos por cuenta ajena	180	17	148	15	8	6	2	52	29	23	66	5
Jefes de departamentos administrativos y comerciales	110	7	97	6	6	3	3	4	2	2	43	4
Resto de personal administrativo	763	107	613	43	20	14	6	142	68	74	296	25
Resto de personal de servicio	637	125	465	47	24	12	12	592	382	210	438	49
Contramaestres y capataces no agrarios	116	11	98	7	3	2	1	1	1	-	50	8
Operarios cualificados y especialistas no agrarios	1.794	189	1.504	101	62	41	21	35	19	16	821	69
Operarios sin cualificación	169	25	126	18	8	5	3	11	8	3	108	17
Profesionales de las Fuerzas Armadas	48	7	39	2	2	1	1	-	-	-	12	2
Parados que buscan empleo por primera vez	12	6	6	-	3	3	-	20	10	10	23	3
Personas económicamente activos no clasificadas	85	14	68	3	3	2	1	49	36	13	65	12
Inactivos no dependientes	562	4	198	360	68	55	13	128	91	37	1.887	192
Inactivos dependientes	80	16	50	14	8	5	3	386	268	118	324	65
Otros inactivos	66	5	36	25	9	8	1	398	290	108	384	67
Servicio Militar	-	-	-	-	-	-	-	-	-	-	1	-
No procede (Traseúntes)	33	7	18	8	3	1	2	29	17	12	161	11

16[8208]

Hogares clasificados por tipo de hogar (en relación con el número, tipo de núcleo y edad de la persona de referencia), según superficie media de la vivienda y condición socioeconómica de la persona de referencia, para cada zona metropolitana de residencia en 1991.

MUNICIPIO DE MADRID

Tipo de hogar (en relación con el número, tipo de núcleo y edad de la persona de referencia)										
Hogares con un núcleo									Hogares con dos núcleos	Hogares con más de dos núcleos
Matrimonio o pareja con hijos			Padre solo con hijos			Madre sola con hijos				
Con otras personas				Total	Sin otras personas	Con otras personas	Total	Sin otras personas	Con otras personas	
Total	Con la PNR de menos de 35 años	Con la PNR entre 35 y 59 años	Con la PNR de 60 y más años							

TIPO DE INSTALACIONES DE LA VIVIENDA
CONDICION SOCIOECONOMICA DE LA
PERSONA DE REFERENCIA

DE 10 A 19 M² POR PERSONA

	29.436	3.218	21.342	4.876	2.790	2.034	756	17.577	12.553	5.024	15.148	376
Total	29.436	3.218	21.342	4.876	2.790	2.034	756	17.577	12.553	5.024	15.148	376
Empresarios agrarios con asalariados	15	1	12	2	-	-	-	1	-	1	4	1
Empresarios agrarios sin asalariados	16	-	14	2	-	-	-	3	2	1	7	1
Miembros de cooperativas agrarias	1	-	1	-	-	-	-	-	-	-	1	-
Directores y jefes de empresas de explotaciones agrarias	4	-	4	-	-	-	-	1	1	-	4	-
Resto de trabajadores agrarios	122	16	82	24	11	9	2	11	7	4	49	1
Profesionales y técnicos por cuenta propia	272	23	229	20	14	8	6	43	29	14	47	-
Empresarios no agrarios con asalariados	1.112	96	924	92	57	37	20	124	74	50	258	10
Empresarios no agrarios sin asalariados	2.121	211	1.705	205	154	109	45	286	177	109	467	16
Miembros de cooperativas no agrarias	156	15	134	7	14	10	4	19	11	8	22	-
Directores y gerentes	660	57	569	34	43	31	12	36	22	14	115	3
Profesionales y técnicos por cuenta ajena	2.321	302	1.854	165	114	77	37	691	430	261	277	7
Jefes de departamentos administrativos y comerciales	1.425	104	1.192	129	95	63	32	121	69	52	208	3
Resto de personal administrativo	5.347	725	4.244	378	331	225	106	1.924	1.138	786	860	21
Resto de personal de servicio	2.415	445	1.726	244	205	148	57	3.147	2.224	923	859	24
Contra maestres y capataces no agrarios	613	29	530	54	30	24	6	7	4	3	105	4
Operarios cualificados y especialistas no agrarios	7.115	852	5.849	414	486	339	147	399	255	144	1.571	37
Operarios sin cualificación	485	80	353	52	46	32	14	86	53	33	185	4
Profesionales de las Fuerzas Armadas	514	74	416	24	29	22	7	-	-	-	115	2
Parados que buscan empleo por primera vez	51	22	24	5	7	3	4	118	68	50	24	1
Personas económicamente activos no clasificadas	343	52	249	42	42	29	13	226	160	66	145	1
Inactivos no dependientes	3.463	8	721	2.734	943	751	192	1.584	1.171	413	6.928	147
Inactivos dependientes	351	42	217	92	51	34	17	3.462	2.546	916	886	36
Otros inactivos	263	12	171	80	77	56	21	5.019	3.928	1.091	1.388	50
Servicio Militar	2	2	-	-	-	-	-	-	-	-	-	-
No procede (Traseúntes)	249	50	122	77	41	27	14	269	184	85	623	7

DE 20 A 29 M² POR PERSONA

	11.285	1.358	7.476	2.451	4.569	3.851	718	27.334	22.621	4.713	3.908	46
Total	11.285	1.358	7.476	2.451	4.569	3.851	718	27.334	22.621	4.713	3.908	46
Empresarios agrarios con asalariados	11	-	9	2	3	2	1	5	4	1	5	-
Empresarios agrarios sin asalariados	5	1	3	1	5	1	4	8	6	2	1	-
Miembros de cooperativas agrarias	-	-	-	-	-	-	-	1	1	-	-	-
Directores y jefes de empresas de explotaciones agrarias	2	-	1	1	-	-	-	1	-	1	3	-
Resto de trabajadores agrarios	26	3	17	6	13	11	2	12	9	3	2	-
Profesionales y técnicos por cuenta propia	367	36	279	52	61	46	15	86	63	23	59	1
Empresarios no agrarios con asalariados	631	57	496	78	114	92	22	213	163	50	110	3
Empresarios no agrarios sin asalariados	547	69	398	80	196	165	31	323	256	67	86	2
Miembros de cooperativas no agrarias	62	7	51	4	15	14	1	27	18	9	3	-
Directores y gerentes	782	50	680	52	78	64	14	87	61	26	83	-
Profesionales y técnicos por cuenta ajena	1.823	204	1.460	159	279	212	67	1.336	989	347	151	1
Jefes de departamentos administrativos y comerciales	846	70	689	87	124	98	26	318	221	97	67	-
Resto de personal administrativo	1.775	281	1.343	151	484	383	101	3.352	2.492	860	168	2
Resto de personal de servicio	482	150	272	60	203	159	44	2.910	2.377	533	107	2
Contra maestres y capataces no agrarios	171	18	128	25	54	47	7	19	14	5	29	-
Operarios cualificados y especialistas no agrarios	1.312	270	940	102	511	429	82	476	366	110	180	-
Operarios sin cualificación	96	29	49	18	51	44	7	93	77	16	25	-
Profesionales de las Fuerzas Armadas	228	35	149	44	47	36	11	5	5	-	45	3
Parados que buscan empleo por primera vez	27	12	15	-	7	1	6	162	110	52	3	1
Personas económicamente activos no clasificadas	142	22	95	25	47	42	5	235	180	55	41	2
Inactivos no dependientes	1.567	2	179	1.386	1.955	1.744	211	3.139	2.665	474	1.861	21
Inactivos dependientes	124	12	76	36	111	88	23	5.281	4.449	832	257	5
Otros inactivos	134	7	72	55	128	112	16	8.793	7.738	1.055	454	2
Servicio Militar	2	1	1	-	1	-	1	-	-	-	-	-
No procede (Traseúntes)	123	22	74	27	82	61	21	452	357	95	168	1

16[8208]

Hogares clasificados por tipo de hogar (en relación con el número, tipo de núcleo y edad de la persona de referencia), según superficie media de la vivienda y condición socioeconómica de la persona de referencia, para cada zona metropolitana de residencia en 1991.

MUNICIPIO DE MADRID

Tipo de hogar (en relación con el número, tipo de núcleo y edad de la persona de referencia)										
Hogares con un núcleo									Hogares con dos núcleos	Hogares con más de dos núcleos
Matrimonio o pareja con hijos			Padre solo con hijos			Madre sola con hijos				
Con otras personas				Total	Sin otras personas	Con otras personas	Total	Sin otras personas	Con otras personas	
Total	Con la PNR de menos de 35 años	Con la PNR entre 35 y 59 años	Con la PNR de 60 y más años							

TIPO DE INSTALACIONES DE LA VIVIENDA
CONDICION SOCIOECONOMICA DE LA
PERSONA DE REFERENCIA

DE 30 A 39 M² POR PERSONA

Total	2.556	164	1.738	654	3.670	3.342	328	21.327	19.322	2.005	806	22
Empresarios agrarios con asalariados	7	-	6	1	2	1	1	4	2	2	5	-
Empresarios agrarios sin asalariados	2	-	1	1	2	1	1	4	4	-	-	-
Miembros de cooperativas agrarias	3	-	3	-	-	-	-	-	-	-	-	-
Directores y jefes de empresas de explotaciones agrarias	1	-	1	-	-	-	-	-	-	-	-	-
Resto de trabajadores agrarios	3	1	2	-	9	8	1	8	4	4	1	-
Profesionales y técnicos por cuenta propia	191	14	143	34	58	45	13	116	97	19	20	-
Empresarios no agrarios con asalariados	222	10	170	42	89	81	8	199	166	33	31	2
Empresarios no agrarios sin asalariados	74	4	57	13	132	119	13	218	186	32	15	5
Miembros de cooperativas no agrarias	6	-	6	-	9	9	-	19	17	2	-	-
Directores y gerentes	363	19	309	35	106	89	17	94	68	26	32	-
Profesionales y técnicos por cuenta ajena	564	51	442	71	270	229	41	1.115	951	164	37	-
Jefes de departamentos administrativos y comerciales	177	8	150	19	100	88	12	317	257	60	21	-
Resto de personal administrativo	238	22	183	33	319	288	31	2.484	2.147	337	27	1
Resto de personal de servicio	64	9	47	8	105	95	10	1.438	1.297	141	13	1
Contraalmates y capataces no agrarios	15	-	13	2	23	21	2	8	8	-	1	1
Operarios cualificados y especialistas no agrarios	84	7	70	7	268	246	22	239	209	30	17	-
Operarios sin cualificación	5	2	3	-	26	26	-	43	41	2	3	-
Profesionales de las Fuerzas Armadas	38	2	23	13	38	34	4	3	3	-	4	-
Parados que buscan empleo por primera vez	1	-	1	-	3	1	2	95	78	17	-	-
Personas económicamente activos no clasificadas	21	4	12	5	33	25	8	160	140	20	5	1
Inactivos no dependientes	344	-	20	324	1.852	1.735	117	2.751	2.523	228	389	6
Inactivos dependientes	49	3	29	17	70	61	9	4.250	3.870	380	69	2
Otros inactivos	32	1	12	19	93	86	7	7.407	6.935	472	91	3
Servicio Militar	2	1	1	-	1	-	1	-	-	-	-	-
No procede (Traseúntes)	50	6	34	10	62	54	8	355	319	36	25	-

DE 40 A 49 M² POR PERSONA

Total	963	50	611	302	1.974	1.870	104	11.723	11.127	596	280	8
Empresarios agrarios con asalariados	4	-	1	3	2	2	-	4	2	2	2	-
Empresarios agrarios sin asalariados	3	-	1	2	-	-	-	2	2	-	-	-
Miembros de cooperativas agrarias	1	1	-	-	-	-	-	-	-	-	-	-
Directores y jefes de empresas de explotaciones agrarias	2	-	2	-	1	1	-	-	-	-	-	-
Resto de trabajadores agrarios	-	-	-	-	6	6	-	9	9	-	1	-
Profesionales y técnicos por cuenta propia	103	5	78	20	33	28	5	70	62	8	13	-
Empresarios no agrarios con asalariados	104	5	81	18	67	61	6	112	101	11	13	-
Empresarios no agrarios sin asalariados	28	2	22	4	55	52	3	128	119	9	6	-
Miembros de cooperativas no agrarias	3	-	3	-	3	3	-	14	13	1	1	1
Directores y gerentes	157	10	125	22	80	69	11	63	59	4	10	-
Profesionales y técnicos por cuenta ajena	193	11	142	40	194	170	24	682	628	54	28	-
Jefes de departamentos administrativos y comerciales	36	-	28	8	52	49	3	207	190	17	5	-
Resto de personal administrativo	64	8	47	9	142	136	6	1.205	1.108	97	9	-
Resto de personal de servicio	14	1	10	3	47	47	-	551	527	24	-	-
Contraalmates y capataces no agrarios	3	-	2	1	4	4	-	6	5	1	-	-
Operarios cualificados y especialistas no agrarios	22	1	19	2	104	102	2	116	109	7	3	-
Operarios sin cualificación	3	1	2	-	15	15	-	18	18	-	-	-
Profesionales de las Fuerzas Armadas	15	2	8	5	18	17	1	-	-	-	1	-
Parados que buscan empleo por primera vez	1	-	1	-	1	1	-	45	39	6	-	-
Personas económicamente activos no clasificadas	14	-	11	3	20	20	-	90	85	5	-	-
Inactivos no dependientes	149	-	4	145	993	958	35	1.627	1.572	55	131	5
Inactivos dependientes	16	2	8	6	40	36	4	2.455	2.291	164	26	1
Otros inactivos	11	-	4	7	70	68	2	4.132	4.013	119	29	1
Servicio Militar	1	1	-	-	-	-	-	-	-	-	-	-
No procede (Traseúntes)	16	-	12	4	27	25	2	187	175	12	2	-

16[8208]

Hogares clasificados por tipo de hogar (en relación con el número, tipo de núcleo y edad de la persona de referencia), según superficie media de la vivienda y condición socioeconómica de la persona de referencia, para cada zona metropolitana de residencia en 1991.

MUNICIPIO DE MADRID

Tipo de hogar (en relación con el número, tipo de núcleo y edad de la persona de referencia)											
Hogares con un núcleo										Hogares con dos núcleos	Hogares con más de dos núcleos
Matrimonio o pareja con hijos			Padre solo con hijos			Madre sola con hijos					
Con otras personas				Total	Sin otras personas	Con otras personas	Total	Sin otras personas	Con otras personas		
Total	Con la PNR de menos de 35 años	Con la PNR entre 35 y 59 años	Con la PNR de 60 y más años								

TIPO DE INSTALACIONES DE LA VIVIENDA
CONDICION SOCIOECONOMICA DE LA
PERSONA DE REFERENCIA

DE 50 Y MAS M² POR PERSONA

Total	995	46	569	380	1.761	1.598	163	9.332	8.608	724	302	9
Empresarios agrarios con asalariados	11	-	7	4	2	1	1	7	5	2	1	1
Empresarios agrarios sin asalariados	1	-	1	-	2	1	1	1	1	-	-	-
Miembros de cooperativas agrarias	-	-	-	-	-	-	-	-	-	-	-	-
Directores y jefes de empresas de explotaciones agrarias	3	-	2	1	-	-	-	2	2	-	-	-
Resto de trabajadores agrarios	1	-	-	1	2	2	-	3	2	1	-	-
Profesionales y técnicos por cuenta propia	112	5	80	27	109	95	14	120	106	14	16	-
Empresarios no agrarios con asalariados	139	2	99	38	95	80	15	137	110	27	31	-
Empresarios no agrarios sin asalariados	33	4	25	4	53	48	5	107	97	10	4	-
Miembros de cooperativas no agrarias	1	-	1	-	3	3	-	10	7	3	1	-
Directores y gerentes	164	7	121	36	110	92	18	83	66	17	32	-
Profesionales y técnicos por cuenta ajena	147	10	108	29	203	181	22	547	498	49	25	1
Jefes de departamentos administrativos y comerciales	34	2	26	6	61	58	3	177	161	16	2	-
Resto de personal administrativo	41	3	29	9	98	85	13	774	708	66	7	-
Resto de personal de servicio	10	1	4	5	27	25	2	206	195	11	1	-
Contraempleados y capataces no agrarios	2	-	1	1	1	1	-	9	8	1	-	-
Operarios cualificados y especialistas no agrarios	19	3	13	3	39	37	2	62	54	8	1	-
Operarios sin cualificación	2	1	1	-	6	5	1	8	8	-	-	-
Profesionales de las Fuerzas Armadas	5	1	1	3	17	16	1	1	1	-	2	-
Parados que buscan empleo por primera vez	1	1	-	-	3	2	1	31	26	5	-	-
Personas económicamente activos no clasificadas	8	-	5	3	18	16	2	66	60	6	3	-
Inactivos no dependientes	179	-	9	170	782	730	52	1.166	1.094	72	97	1
Inactivos dependientes	34	3	19	12	33	31	2	2.592	2.367	225	29	2
Otros inactivos	29	2	6	21	65	60	5	3.063	2.886	177	44	3
Servicio Militar	1	-	1	-	-	-	-	-	-	-	-	-
No procede (Traseúntes)	18	1	10	7	32	29	3	160	146	14	6	1

16[8208]

Hogares clasificados por tipo de hogar (en relación con el número, tipo de núcleo y edad de la persona de referencia), según superficie media de la vivienda y condición socioeconómica de la persona de referencia, para cada zona metropolitana de residencia en 1991.

CORONA METROPOLITANA

Total	Tipo de hogar (en relación con el número, tipo de núcleo y edad de la persona de referencia)										
	Hogares sin núcleos								Hogares con un núcleo		
	Total	Unipersonales			Pluripersonales			Total	Matr. o pareja sin hijos		
		Total	De menos de 35 años	De 35 a 59 años	De 60 y más años	Total	Emparentados		Emparentados y no emparentados	Total	S/otras per.

SUPERFICIE MEDIA DE LA VIVIENDA POR PERSONA
CONDICION SOCIOECONOMICA DE LA
PERSONA DE REFERENCIA

TOTAL

Total	438.862	32.520	27.179	5.512	8.366	13.301	5.341	3.530	1.811	397.566	62.224	58.169
Empresarios agrarios con asalariados	226	8	7	1	3	3	1	-	1	211	21	18
Empresarios agrarios sin asalariados	521	24	19	1	11	7	5	4	1	483	63	56
Miembros de cooperativas agrarias	50	3	2	-	2	-	1	-	1	46	7	7
Directores y jefes de empresas de explotaciones agrarias	43	7	4	1	1	2	3	-	3	36	4	4
Resto de trabajadores agrarios	2.629	116	94	31	44	19	22	12	10	2.428	396	367
Profesionales y técnicos por cuenta propia	3.713	251	209	81	119	9	42	23	19	3.420	427	403
Empresarios no agrarios con asalariados	17.132	458	376	119	218	39	82	45	37	16.436	1.299	1.207
Empresarios no agrarios sin asalariados	25.277	702	588	198	336	54	114	74	40	24.259	2.375	2.198
Miembros de cooperativas no agrarias	2.499	78	62	25	35	2	16	4	12	2.400	200	190
Directores y gerentes	10.327	271	253	82	162	9	18	8	10	9.954	1.002	933
Profesionales y técnicos por cuenta ajena	28.426	2.382	1.915	759	1.089	67	467	226	241	25.884	3.922	3.725
Jefes de departamentos administrativos y comerciales	12.923	460	400	154	233	13	60	35	25	12.387	1.328	1.250
Resto de personal administrativo	58.364	3.194	2.647	1.284	1.275	88	547	365	182	54.839	7.425	7.031
Resto de personal de servicio	33.648	2.596	2.061	609	1.121	331	535	366	169	30.575	3.759	3.459
Contramaestres y capataces no agrarios	9.243	125	101	35	57	9	24	20	4	9.015	823	754
Operarios cualificados y especialistas no agrarios	125.186	3.185	2.615	1.028	1.439	148	570	381	189	120.619	13.188	12.303
Operarios sin cualificación	10.586	505	399	134	231	34	106	67	39	9.878	1.507	1.353
Profesionales de las Fuerzas Armadas	6.393	179	141	85	50	6	38	11	27	6.173	798	757
Parados que buscan empleo por primera vez	827	172	117	80	28	9	55	34	21	625	84	72
Personas económicamente activos no clasificadas	6.021	464	370	99	203	68	94	55	39	5.408	697	651
Inactivos no dependientes	51.295	7.107	6.195	11	435	5.749	912	780	132	41.094	20.203	18.957
Inactivos dependientes	12.020	2.349	1.823	260	412	1.151	526	395	131	9.166	787	716
Otros inactivos	16.134	6.523	6.001	33	620	5.348	522	433	89	8.927	768	695
Servicio Militar	156	35	25	25	-	-	10	6	4	121	50	47
No procede (Traseúntes)	5.223	1.326	755	377	242	136	571	186	385	3.182	1.091	1.016

HASTA 10 M² POR PERSONA

Total	6.696	31	7	2	4	1	24	8	16	5.540	22	12
Empresarios agrarios con asalariados	2	-	-	-	-	-	-	-	-	1	-	-
Empresarios agrarios sin asalariados	9	-	-	-	-	-	-	-	-	6	-	-
Miembros de cooperativas agrarias	2	-	-	-	-	-	-	-	-	2	-	-
Resto de trabajadores agrarios	93	1	-	-	-	-	1	1	-	68	-	-
Profesionales y técnicos por cuenta propia	25	1	-	-	-	-	1	1	-	23	-	-
Empresarios no agrarios con asalariados	161	-	-	-	-	-	-	-	-	146	-	-
Empresarios no agrarios sin asalariados	441	1	1	-	1	-	-	-	-	384	1	1
Miembros de cooperativas no agrarias	38	-	-	-	-	-	-	-	-	35	-	-
Directores y gerentes	41	-	-	-	-	-	-	-	-	36	-	-
Profesionales y técnicos por cuenta ajena	110	1	1	-	1	-	-	-	-	92	-	-
Jefes de departamentos administrativos y comerciales	62	-	-	-	-	-	-	-	-	56	-	-
Resto de personal administrativo	472	-	-	-	-	-	-	-	-	431	-	-
Resto de personal de servicio	499	3	1	1	-	-	2	1	1	419	-	-
Contramaestres y capataces no agrarios	150	-	-	-	-	-	-	-	-	139	-	-
Operarios cualificados y especialistas no agrarios	2.872	1	1	1	-	-	-	-	-	2.579	6	3
Operarios sin cualificación	338	2	-	-	-	-	2	1	1	282	3	1
Profesionales de las Fuerzas Armadas	23	-	-	-	-	-	-	-	-	18	-	-
Parados que buscan empleo por primera vez	26	2	-	-	-	-	2	-	2	14	-	-
Personas económicamente activos no clasificadas	128	2	-	-	-	-	2	-	2	102	-	-
Inactivos no dependientes	691	2	1	-	-	1	1	1	-	388	10	6
Inactivos dependientes	248	1	-	-	-	-	1	1	-	177	-	-
Otros inactivos	186	2	-	-	-	-	2	2	-	119	2	1
No procede (Traseúntes)	79	12	2	-	2	-	10	-	10	23	-	-

16[8208]

Hogares clasificados por tipo de hogar (en relación con el número, tipo de núcleo y edad de la persona de referencia), según superficie media de la vivienda y condición socioeconómica de la persona de referencia, para cada zona metropolitana de residencia en 1991.

CORONA METROPOLITANA

Total	Tipo de hogar (en relación con el número, tipo de núcleo y edad de la persona de referencia)									
	Hogares sin núcleos							Hogares con un núcleo		
	Total	Unipersonales			Pluripersonales			Total	Matr. o pareja sin hijos	
		Total	De menos de 35 años	De 35 a 59 años	De 60 y más años	Total	Emparentados		Emparentados y no emparentados	Total

SUPERFICIE MEDIA DE LA VIVIENDA POR PERSONA
CONDICION SOCIOECONOMICA DE LA
PERSONA DE REFERENCIA

DE 10 A 19 M² POR PERSONA

Total	145.770	420	26	3	9	14	394	204	190	139.604	991	361
Empresarios agrarios con asalariados	54	-	-	-	-	-	-	-	-	52	-	-
Empresarios agrarios sin asalariados	179	-	-	-	-	-	-	-	-	174	1	-
Miembros de cooperativas agrarias	17	-	-	-	-	-	-	-	-	17	-	-
Directores y jefes de empresas de explotaciones agrarias	8	-	-	-	-	-	-	-	-	8	-	-
Resto de trabajadores agrarios	1.095	4	2	-	1	1	2	-	2	1.038	16	6
Profesionales y técnicos por cuenta propia	500	1	-	-	-	-	1	1	-	491	3	1
Empresarios no agrarios con asalariados	5.302	3	-	-	-	-	3	2	1	5.189	11	3
Empresarios no agrarios sin asalariados	10.590	6	-	-	-	-	6	4	2	10.385	41	11
Miembros de cooperativas no agrarias	1.050	2	-	-	-	-	2	1	1	1.036	1	1
Directores y gerentes	1.376	2	-	-	-	-	2	1	1	1.348	2	1
Profesionales y técnicos por cuenta ajena	4.839	26	1	-	1	-	25	5	20	4.736	28	14
Jefes de departamentos administrativos y comerciales	3.247	3	-	-	-	-	3	2	1	3.202	10	4
Resto de personal administrativo	18.105	38	1	1	-	-	37	25	12	17.856	70	21
Resto de personal de servicio	12.140	43	2	-	2	-	41	26	15	11.750	67	19
Contraatastres y capataces no agrarios	3.908	-	-	-	-	-	-	-	-	3.834	8	2
Operarios cualificados y especialistas no agrarios	58.018	44	4	2	1	1	40	22	18	57.042	208	59
Operarios sin cualificación	4.745	14	1	-	1	-	13	4	9	4.592	54	7
Profesionales de las Fuerzas Armadas	1.931	1	-	-	-	-	1	-	1	1.908	6	1
Parados que buscan empleo por primera vez	216	11	-	-	-	-	11	5	6	187	6	1
Personas económicamente activos no clasificadas	2.154	14	-	-	-	-	14	3	11	2.054	10	6
Inactivos no dependientes	9.886	48	10	-	2	8	38	35	3	7.762	386	175
Inactivos dependientes	2.856	49	1	-	1	-	48	28	20	2.489	23	10
Otros inactivos	2.471	36	4	-	-	4	32	26	6	1.953	20	11
Servicio Militar	24	-	-	-	-	-	-	-	-	24	-	-
No procede (Traseúntes)	1.059	75	-	-	-	-	75	14	61	479	20	8

DE 20 A 29 M² POR PERSONA

Total	143.307	1.379	143	25	43	75	1.236	775	461	140.663	8.970	6.703
Empresarios agrarios con asalariados	60	-	-	-	-	-	-	-	-	60	2	1
Empresarios agrarios sin asalariados	167	1	-	-	-	-	1	1	-	161	4	3
Miembros de cooperativas agrarias	20	-	-	-	-	-	-	-	-	19	3	3
Directores y jefes de empresas de explotaciones agrarias	18	2	-	-	-	-	2	-	2	16	-	-
Resto de trabajadores agrarios	841	8	-	-	-	-	8	4	4	826	77	60
Profesionales y técnicos por cuenta propia	940	5	2	1	-	1	3	2	1	927	23	21
Empresarios no agrarios con asalariados	5.651	16	2	-	2	-	14	8	6	5.599	101	57
Empresarios no agrarios sin asalariados	8.828	21	2	-	2	-	19	11	8	8.759	276	178
Miembros de cooperativas no agrarias	826	4	-	-	-	-	4	-	4	817	16	9
Directores y gerentes	2.863	4	1	-	1	-	3	2	1	2.835	37	24
Profesionales y técnicos por cuenta ajena	9.383	89	12	5	7	-	77	29	48	9.256	282	203
Jefes de departamentos administrativos y comerciales	4.937	7	-	-	-	-	7	4	3	4.915	97	65
Resto de personal administrativo	21.864	117	11	5	6	-	106	73	33	21.693	710	486
Resto de personal de servicio	11.950	155	9	4	3	2	146	100	46	11.750	529	342
Contraatastres y capataces no agrarios	3.367	7	-	-	-	-	7	6	1	3.346	94	55
Operarios cualificados y especialistas no agrarios	42.642	152	9	3	6	-	143	85	58	42.354	1.946	1.387
Operarios sin cualificación	3.355	31	3	-	2	1	28	16	12	3.316	281	195
Profesionales de las Fuerzas Armadas	2.613	8	1	-	1	-	7	2	5	2.598	74	52
Parados que buscan empleo por primera vez	224	15	1	-	1	-	14	7	7	208	16	12
Personas económicamente activos no clasificadas	1.917	28	3	1	2	-	25	18	7	1.864	85	57
Inactivos no dependientes	13.314	255	39	-	4	35	216	187	29	12.550	3.924	3.215
Inactivos dependientes	3.161	138	11	2	1	8	127	91	36	2.942	134	96
Otros inactivos	3.078	145	34	1	5	28	111	96	15	2.837	114	70
Servicio Militar	38	1	-	-	-	-	1	1	-	37	7	6
No procede (Traseúntes)	1.250	170	3	3	-	-	167	32	135	978	138	106

16[8208]

Hogares clasificados por tipo de hogar (en relación con el número, tipo de núcleo y edad de la persona de referencia), según superficie media de la vivienda y condición socioeconómica de la persona de referencia, para cada zona metropolitana de residencia en 1991.

CORONA METROPOLITANA

Total	Tipo de hogar (en relación con el número, tipo de núcleo y edad de la persona de referencia)									
	Hogares sin núcleos							Hogares con un núcleo		
	Total	Unipersonales			Pluripersonales			Total	Matr. o pareja sin hijos	
		Total	De menos de 35 años	De 35 a 59 años	De 60 y más años	Total	Emparentados		Emparentados y no emparentados	Total

SUPERFICIE MEDIA DE LA VIVIENDA POR PERSONA
CONDICION SOCIOECONOMICA DE LA
PERSONA DE REFERENCIA

DE 30 A 39 M² POR PERSONA

Total	63.618	2.169	386	71	94	221	1.783	1.247	536	61.180	24.214	23.420
Empresarios agrarios con asalariados	46	-	-	-	-	-	-	-	-	45	4	3
Empresarios agrarios sin asalariados	70	2	-	-	-	-	2	2	-	68	15	12
Miembros de cooperativas agrarias	4	-	-	-	-	-	-	-	-	4	1	1
Directores y jefes de empresas de explotaciones agrarias	5	1	-	-	-	-	1	-	1	4	2	2
Resto de trabajadores agrarios	322	5	-	-	-	-	5	3	2	317	168	168
Profesionales y técnicos por cuenta propia	696	12	3	1	1	1	9	7	2	678	84	76
Empresarios no agrarios con asalariados	2.315	24	2	1	1	-	22	15	7	2.267	336	314
Empresarios no agrarios sin asalariados	2.741	53	7	3	4	-	46	31	15	2.681	856	820
Miembros de cooperativas no agrarias	295	2	-	-	-	-	2	1	1	293	73	70
Directores y gerentes	1.963	4	2	1	1	-	2	2	-	1.950	149	125
Profesionales y técnicos por cuenta ajena	5.637	172	21	13	7	1	151	71	80	5.455	989	932
Jefes de departamentos administrativos y comerciales	2.140	24	3	3	-	-	21	15	6	2.111	348	328
Resto de personal administrativo	8.640	217	28	14	14	-	189	123	66	8.408	2.636	2.542
Resto de personal de servicio	4.381	225	32	9	17	6	193	134	59	4.151	1.554	1.501
Contra maestros y capataces no agrarios	1.049	7	-	-	-	-	7	6	1	1.040	288	271
Operarios cualificados y especialistas no agrarios	12.180	234	30	8	17	5	204	148	56	11.930	5.530	5.382
Operarios sin cualificación	1.115	44	6	3	2	1	38	25	13	1.069	643	626
Profesionales de las Fuerzas Armadas	979	9	-	-	-	-	9	3	6	967	227	215
Parados que buscan empleo por primera vez	148	14	2	1	1	-	12	10	2	134	36	34
Personas económicamente activos no clasificadas	801	32	5	2	3	-	27	19	8	763	263	252
Inactivos no dependientes	12.450	451	105	-	5	100	346	301	45	11.902	9.004	8.783
Inactivos dependientes	2.012	168	26	6	8	12	142	108	34	1.829	263	253
Otros inactivos	2.557	291	102	-	9	93	189	158	31	2.250	294	282
Servicio Militar	34	8	1	1	-	-	7	4	3	26	14	12
No procede (Traseúntes)	1.038	170	11	5	4	2	159	61	98	838	437	416

DE 40 A 49 M² POR PERSONA

Total	32.887	2.600	1.314	194	358	762	1.286	902	384	30.182	19.698	19.550
Empresarios agrarios con asalariados	19	-	-	-	-	-	-	-	-	18	2	2
Empresarios agrarios sin asalariados	43	1	-	-	-	-	1	1	-	42	24	23
Miembros de cooperativas agrarias	2	-	-	-	-	-	-	-	-	2	2	2
Directores y jefes de empresas de explotaciones agrarias	4	-	-	-	-	-	-	-	-	4	-	-
Resto de trabajadores agrarios	136	10	6	1	5	-	4	2	2	126	103	102
Profesionales y técnicos por cuenta propia	432	17	4	3	1	-	13	6	7	412	113	108
Empresarios no agrarios con asalariados	1.186	38	16	7	7	2	22	10	12	1.139	409	404
Empresarios no agrarios sin asalariados	1.279	49	20	12	6	2	29	23	6	1.228	844	836
Miembros de cooperativas no agrarias	128	9	1	-	1	-	8	2	6	119	72	72
Directores y gerentes	1.236	13	8	5	3	-	5	1	4	1.215	278	273
Profesionales y técnicos por cuenta ajena	3.168	187	52	21	31	-	135	75	60	2.975	1.451	1.434
Jefes de departamentos administrativos y comerciales	1.072	28	14	6	8	-	14	5	9	1.040	478	465
Resto de personal administrativo	4.456	241	100	48	50	2	141	93	48	4.211	2.938	2.925
Resto de personal de servicio	2.157	233	105	16	65	24	128	92	36	1.923	1.284	1.276
Contra maestros y capataces no agrarios	434	8	-	-	-	-	8	6	2	426	312	307
Operarios cualificados y especialistas no agrarios	5.550	266	114	39	67	8	152	109	43	5.282	4.547	4.537
Operarios sin cualificación	537	36	17	2	14	1	19	16	3	501	442	440
Profesionales de las Fuerzas Armadas	450	18	5	4	1	-	13	4	9	431	332	331
Parados que buscan empleo por primera vez	66	14	6	3	2	1	8	5	3	52	19	19
Personas económicamente activos no clasificadas	440	34	16	-	13	3	18	10	8	403	243	241
Inactivos no dependientes	6.586	598	380	2	28	350	218	184	34	5.949	5.018	4.972
Inactivos dependientes	1.180	187	69	8	20	41	118	96	22	991	242	238
Otros inactivos	1.661	477	354	1	29	324	123	109	14	1.177	206	205
Servicio Militar	21	4	2	2	-	-	2	1	1	17	16	16
No procede (Traseúntes)	644	132	25	14	7	4	107	52	55	499	323	322

16[8208]

Hogares clasificados por tipo de hogar (en relación con el número, tipo de núcleo y edad de la persona de referencia), según superficie media de la vivienda y condición socioeconómica de la persona de referencia, para cada zona metropolitana de residencia en 1991.

CORONA METROPOLITANA

Total	Tipo de hogar (en relación con el número, tipo de núcleo y edad de la persona de referencia)											
	Hogares sin núcleos									Hogares con un núcleo		
	Total	Unipersonales			Pluripersonales			Total	Matr. o pareja sin hijos			
		Total	De menos de 35 años	De 35 a 59 años	De 60 y más años	Total	Emparentados		Emparentados y no emparentados	Total	S/otras per.	

SUPERFICIE MEDIA DE LA VIVIENDA POR PERSONA
CONDICION SOCIOECONOMICA DE LA
PERSONA DE REFERENCIA

DE 50 Y MAS M² POR PERSONA

Total	46.584	25.921	25.303	5.217	7.858	12.228	618	394	224	20.397	8.329	8.123
Empresarios agrarios con asalariados	45	8	7	1	3	3	1	-	1	35	13	12
Empresarios agrarios sin asalariados	53	20	19	1	11	7	1	-	1	32	19	18
Miembros de cooperativas agrarias	5	3	2	-	2	-	1	-	1	2	1	1
Directores y jefes de empresas de explotaciones agrarias	8	4	4	1	1	2	-	-	-	4	2	2
Resto de trabajadores agrarios	142	88	86	30	38	18	2	2	-	53	32	31
Profesionales y técnicos por cuenta propia	1.120	215	200	76	117	7	15	6	9	889	204	197
Empresarios no agrarios con asalariados	2.517	377	356	111	208	37	21	10	11	2.096	442	429
Empresarios no agrarios sin asalariados	1.398	572	558	183	323	52	14	5	9	822	357	352
Miembros de cooperativas no agrarias	162	61	61	25	34	2	-	-	-	100	38	38
Directores y gerentes	2.848	248	242	76	157	9	8	2	4	2.570	536	510
Profesionales y técnicos por cuenta ajena	5.289	1.907	1.828	720	1.042	66	79	46	33	3.370	1.172	1.142
Jefes de departamentos administrativos y comerciales	1.465	398	383	145	225	13	15	9	6	1.063	395	388
Resto de personal administrativo	4.827	2.581	2.507	1.216	1.205	86	74	51	23	2.240	1.071	1.057
Resto de personal de servicio	2.521	1.937	1.912	579	1.034	299	25	13	12	582	325	321
Contramaestres y capataces no agrarios	335	103	101	35	57	9	2	2	-	230	121	119
Operarios cualificados y especialistas no agrarios	3.924	2.488	2.457	975	1.348	134	31	17	14	1.432	951	935
Operarios sin cualificación	496	378	372	129	212	31	6	5	1	118	84	84
Profesionales de las Fuerzas Armadas	397	143	135	81	48	6	8	2	6	253	159	158
Parados que buscan empleo por primera vez	147	116	108	76	24	8	8	7	1	30	7	6
Personas económicamente activos no clasificadas	581	354	346	96	185	65	8	5	3	222	96	95
Inactivos no dependientes	8.368	5.753	5.660	9	396	5.255	93	72	21	2.543	1.861	1.806
Inactivos dependientes	2.563	1.806	1.716	244	382	1.090	90	71	19	738	125	119
Otros inactivos	6.181	5.572	5.507	31	577	4.899	65	42	23	591	132	126
Servicio Militar	39	22	22	22	-	-	-	-	-	17	13	13
No procede (Traseúntes)	1.153	767	714	355	229	130	53	27	26	365	173	164

16[8208]

Hogares clasificados por tipo de hogar (en relación con el número, tipo de núcleo y edad de la persona de referencia), según superficie media de la vivienda y condición socioeconómica de la persona de referencia, para cada zona metropolitana de residencia en 1991.

CORONA METROPOLITANA

Tipo de hogar (en relación con el número, tipo de núcleo y edad de la persona de referencia)												
Hogares con un núcleo												
Matrimonio o pareja sin hijos						Matrimonio o pareja con hijos						
Sin otras personas			Con otras personas			Total	Sin otras personas					
Con la PNR de menos de 35 años	Con la PNR entre 35 y 59 años	Con la PNR de 60 y más años	Total	Con la PNR de menos de 35 años	Con la PNR entre 35 y 59 años	Con la PNR de 60 y más años		Total	Con la PNR de menos de 35 años	Con la PNR entre 35 y 59 años	Con la PNR de 60 y más años	

SUPERFICIE MEDIA DE LA VIVIENDA POR PERSONA
CONDICION SOCIOECONOMICA DE LA
PERSONA DE REFERENCIA

TOTAL

	22.873	13.215	22.081	4.055	965	1.542	1.548	307.865	284.141	63.518	202.380	18.243
Total												
Empresarios agrarios con asalariados	4	9	5	3	-	1	2	181	166	17	128	21
Empresarios agrarios sin asalariados	11	14	31	7	1	3	3	411	372	37	284	51
Miembros de cooperativas agrarias	5	2	-	-	-	-	-	38	36	14	21	1
Directores y jefes de empresas de explotaciones agrarias	2	-	2	-	-	-	-	32	29	8	20	1
Resto de trabajadores agrarios	94	132	141	29	3	18	8	1.966	1.791	336	1.235	220
Profesionales y técnicos por cuenta propia	236	148	19	24	6	11	7	2.852	2.568	487	1.973	108
Empresarios no agrarios con asalariados	600	454	153	92	24	42	26	14.738	13.554	2.649	10.538	367
Empresarios no agrarios sin asalariados	1.162	801	235	177	50	107	20	21.259	19.711	4.344	14.861	506
Miembros de cooperativas no agrarias	119	58	13	10	4	6	-	2.145	1.994	415	1.543	36
Directores y gerentes	467	414	52	69	13	48	8	8.769	7.965	1.209	6.594	162
Profesionales y técnicos por cuenta ajena	2.632	997	96	197	72	104	21	20.655	19.021	4.245	14.455	321
Jefes de departamentos administrativos y comerciales	742	442	66	78	20	47	11	10.728	9.908	2.079	7.671	158
Resto de personal administrativo	4.929	1.763	339	394	159	187	48	44.598	41.454	11.849	28.942	663
Resto de personal de servicio	2.208	892	359	300	145	105	50	22.541	20.751	6.932	13.220	599
Contramaestres y capataces no agrarios	301	323	130	69	14	39	16	8.116	7.513	1.150	6.155	208
Operarios cualificados y especialistas no agrarios	7.057	4.267	979	885	286	505	94	105.711	97.773	22.239	73.593	1.941
Operarios sin cualificación	624	487	242	154	48	78	28	8.078	7.348	1.746	5.212	390
Profesionales de las Fuerzas Armadas	550	167	40	41	16	22	3	5.321	4.974	1.594	3.273	107
Parados que buscan empleo por primera vez	49	16	7	12	7	5	-	303	271	94	170	7
Personas económicamente activos no clasificadas	292	234	125	46	13	23	10	4.194	3.838	887	2.765	186
Inactivos no dependientes	38	982	17.937	1.246	2	130	1.114	17.886	16.402	125	5.142	11.135
Inactivos dependientes	178	245	293	71	28	21	22	3.482	3.191	407	2.458	326
Otros inactivos	45	168	482	73	7	21	45	2.171	1.971	170	1.349	452
No procede (Traseúntes)	41	6	-	3	3	-	-	67	66	35	31	-

HASTA 10 M² POR PERSONA

	487	194	335	75	44	19	12	1.623	1.474	450	747	277
Total												
Empresarios agrarios con asalariados	3	1	8	10	3	4	3	5.306	4.123	240	3.691	192
Empresarios agrarios sin asalariados	-	-	-	-	-	-	-	1	1	-	1	-
Miembros de cooperativas agrarias	-	-	-	-	-	-	-	6	4	1	3	-
Resto de trabajadores agrarios	-	-	-	-	-	-	-	2	2	-	2	-
Profesionales y técnicos por cuenta propia	-	-	-	-	-	-	-	68	49	4	40	5
Empresarios no agrarios con asalariados	-	-	-	-	-	-	-	22	13	2	10	1
Empresarios no agrarios sin asalariados	-	-	-	-	-	-	-	145	116	7	106	3
Miembros de cooperativas no agrarias	1	-	-	-	-	-	-	380	287	9	272	6
Directores y gerentes	-	-	-	-	-	-	-	35	25	1	24	-
Profesionales y técnicos por cuenta ajena	-	-	-	-	-	-	-	36	33	-	33	-
Jefes de departamentos administrativos y comerciales	-	-	-	-	-	-	-	87	63	5	58	-
Resto de personal administrativo	-	-	-	-	-	-	-	53	42	2	40	-
Resto de personal de servicio	-	-	-	-	-	-	-	426	314	18	287	9
Contramaestres y capataces no agrarios	-	-	-	-	-	-	-	362	262	23	233	6
Operarios cualificados y especialistas no agrarios	-	-	-	-	-	-	-	139	105	-	102	3
Operarios sin cualificación	-	1	2	3	2	1	-	2.561	2.015	119	1.861	35
Profesionales de las Fuerzas Armadas	1	-	2	-	2	-	-	277	223	19	199	5
Parados que buscan empleo por primera vez	-	-	-	-	-	-	-	18	16	-	16	-
Personas económicamente activos no clasificadas	-	-	-	-	-	-	-	14	10	5	5	-
Inactivos no dependientes	-	-	-	-	-	-	-	93	82	7	74	1
Inactivos dependientes	-	-	6	4	-	1	3	363	288	1	187	100
Otros inactivos	-	-	-	-	-	-	-	123	99	6	83	10
Servicio Militar	1	-	-	1	1	-	-	75	63	9	46	8
No procede (Traseúntes)	-	-	-	-	-	-	-	20	11	2	9	-

16[8208]

Hogares clasificados por tipo de hogar (en relación con el número, tipo de núcleo y edad de la persona de referencia), según superficie media de la vivienda y condición socioeconómica de la persona de referencia, para cada zona metropolitana de residencia en 1991.

CORONA METROPOLITANA

Tipo de hogar (en relación con el número, tipo de núcleo y edad de la persona de referencia)											
Hogares con un núcleo											
Matrimonio o pareja sin hijos						Matrimonio o pareja con hijos					
Sin otras personas			Con otras personas			Total			Sin otras personas		
Con la PNR de menos de 35 años	Con la PNR entre 35 y 59 años	Con la PNR de 60 y más años	Total	Con la PNR de menos de 35 años	Con la PNR entre 35 y 59 años	Con la PNR de 60 y más años	Total	Con la PNR de menos de 35 años	Con la PNR entre 35 y 59 años	Con la PNR de 60 y más años	Total

SUPERFICIE MEDIA DE LA VIVIENDA POR PERSONA
CONDICION SOCIOECONOMICA DE LA
PERSONA DE REFERENCIA

DE 10 A 19 M² POR PERSONA

	93	71	197	630	144	230	256	133.946	118.360	16.122	96.753	5.485
Total	93	71	197	630	144	230	256	133.946	118.360	16.122	96.753	5.485
Empresarios agrarios con asalariados	-	-	-	-	-	-	-	51	46	5	39	2
Empresarios agrarios sin asalariados	-	-	-	1	-	-	1	170	147	6	128	13
Miembros de cooperativas agrarias	-	-	-	-	-	-	-	17	16	5	10	1
Directores y jefes de empresas de explotaciones agrarias	-	-	-	-	-	-	-	8	6	1	5	-
Resto de trabajadores agrarios	-	2	4	10	1	5	4	1.002	884	107	686	91
Profesionales y técnicos por cuenta propia	-	1	-	2	1	1	-	479	410	63	336	11
Empresarios no agrarios con asalariados	2	1	-	8	1	4	3	5.121	4.551	640	3.852	59
Empresarios no agrarios sin asalariados	3	6	2	30	9	17	4	10.228	9.142	1.217	7.772	153
Miembros de cooperativas no agrarias	-	-	1	-	-	-	-	1.027	926	112	802	12
Directores y gerentes	-	1	-	1	1	-	-	1.335	1.147	133	1.000	14
Profesionales y técnicos por cuenta ajena	9	5	-	14	4	8	2	4.589	3.912	554	3.315	43
Jefes de departamentos administrativos y comerciales	2	1	1	6	1	5	-	3.167	2.754	382	2.351	21
Resto de personal administrativo	18	2	1	49	24	20	5	17.453	15.370	2.536	12.614	220
Resto de personal de servicio	10	7	2	48	22	18	8	10.613	9.288	2.043	7.029	216
Contra maestres y capataces no agrarios	1	1	-	6	2	2	2	3.812	3.391	290	3.041	60
Operarios cualificados y especialistas no agrarios	31	24	4	149	45	88	16	56.469	50.364	6.548	43.060	756
Operarios sin cualificación	5	1	1	47	11	25	11	4.458	3.879	578	3.140	161
Profesionales de las Fuerzas Armadas	1	-	-	5	4	1	-	1.894	1.669	304	1.340	25
Parados que buscan empleo por primera vez	1	-	-	5	2	3	-	133	115	28	84	3
Personas económicamente activas no clasificadas	3	2	1	4	2	2	-	1.922	1.676	274	1.333	69
Inactivos no dependientes	-	9	166	211	-	23	188	7.124	6.159	43	2.838	3.278
Inactivos dependientes	2	6	2	13	7	3	3	1.508	1.335	115	1.124	96
Otros inactivos	-	-	11	9	-	3	6	930	816	48	629	139
Servicio Militar	-	-	-	-	-	-	-	23	23	8	15	-
No procede (Traseúntes)	5	2	1	12	7	2	3	413	334	82	210	42

DE 20 A 29 M² POR PERSONA

	1.694	1.410	3.599	2.267	576	838	853	122.853	118.146	35.055	74.217	8.874
Total	1.694	1.410	3.599	2.267	576	838	853	122.853	118.146	35.055	74.217	8.874
Empresarios agrarios con asalariados	-	1	-	1	-	1	-	57	55	5	43	7
Empresarios agrarios sin asalariados	1	-	2	1	-	1	-	155	146	19	106	21
Miembros de cooperativas agrarias	2	1	-	-	-	-	-	15	14	8	6	-
Directores y jefes de empresas de explotaciones agrarias	-	-	-	-	-	-	-	16	16	5	11	-
Resto de trabajadores agrarios	9	26	25	17	2	11	4	721	688	190	399	99
Profesionales y técnicos por cuenta propia	16	5	-	2	1	1	-	876	809	180	607	22
Empresarios no agrarios con asalariados	29	17	11	44	14	25	5	5.396	5.154	1.311	3.728	115
Empresarios no agrarios sin asalariados	87	75	16	98	29	58	11	8.255	7.985	2.437	5.335	213
Miembros de cooperativas no agrarias	3	5	1	7	3	4	-	779	746	207	527	12
Directores y gerentes	14	7	3	13	6	6	1	2.764	2.543	520	1.986	37
Profesionales y técnicos por cuenta ajena	156	39	8	79	41	31	7	8.635	8.145	2.107	5.932	106
Jefes de departamentos administrativos y comerciales	45	16	4	32	15	12	5	4.736	4.483	1.062	3.365	56
Resto de personal administrativo	312	129	45	224	91	106	27	20.038	19.320	6.757	12.266	297
Resto de personal de servicio	179	103	60	187	94	61	32	9.549	9.219	3.884	5.019	316
Contra maestres y capataces no agrarios	17	25	13	39	9	20	10	3.220	3.098	659	2.346	93
Operarios cualificados y especialistas no agrarios	605	626	156	559	180	322	57	39.795	38.652	12.721	24.995	936
Operarios sin cualificación	76	74	45	86	26	45	15	2.926	2.833	975	1.667	191
Profesionales de las Fuerzas Armadas	43	6	3	22	8	12	2	2.508	2.414	902	1.461	51
Parados que buscan empleo por primera vez	10	-	2	4	3	1	-	101	94	38	53	3
Personas económicamente activas no clasificadas	19	24	14	28	9	12	7	1.612	1.545	462	998	85
Inactivos no dependientes	4	154	3.057	709	2	78	629	7.857	7.503	69	1.723	5.711
Inactivos dependientes	18	30	48	38	15	13	10	1.274	1.207	194	871	142
Otros inactivos	2	24	44	44	4	14	26	831	777	85	481	211
Servicio Militar	4	2	-	1	1	-	-	29	28	17	11	-
No procede (Traseúntes)	43	21	42	32	23	4	5	708	672	241	281	150

16[8208]

Hogares clasificados por tipo de hogar (en relación con el número, tipo de núcleo y edad de la persona de referencia), según superficie media de la vivienda y condición socioeconómica de la persona de referencia, para cada zona metropolitana de residencia en 1991.

CORONA METROPOLITANA

Tipo de hogar (en relación con el número, tipo de núcleo y edad de la persona de referencia)												
Hogares con un núcleo												
Matrimonio o pareja sin hijos							Matrimonio o pareja con hijos					
Sin otras personas			Con otras personas				Total	Sin otras personas				
Con la PNR de menos de 35 años	Con la PNR entre 35 y 59 años	Con la PNR de 60 y más años	Total	Con la PNR de menos de 35 años	Con la PNR entre 35 y 59 años	Con la PNR de 60 y más años		Total	Con la PNR de menos de 35 años	Con la PNR entre 35 y 59 años	Con la PNR de 60 y más años	

SUPERFICIE MEDIA DE LA VIVIENDA POR PERSONA
CONDICION SOCIOECONOMICA DE LA
PERSONA DE REFERENCIA

DE 30 A 39 M² POR PERSONA

	8.484	4.941	9.995	794	196	315	283	29.700	28.723	9.926	16.378	2.419
Total												
Empresarios agrarios con asalariados	-	1	2	1	-	-	1	37	33	6	20	7
Empresarios agrarios sin asalariados	2	5	5	3	1	1	1	52	50	8	31	11
Miembros de cooperativas agrarias	1	-	-	-	-	-	-	3	3	1	2	-
Directores y jefes de empresas de explotaciones agrarias	1	-	1	-	-	-	-	2	2	-	2	-
Resto de trabajadores agrarios	39	68	61	-	-	-	-	137	133	32	82	19
Profesionales y técnicos por cuenta propia	54	19	3	8	4	1	3	557	507	120	372	15
Empresarios no agrarios con asalariados	187	106	21	22	7	7	8	1.855	1.761	462	1.223	76
Empresarios no agrarios sin asalariados	447	276	97	36	11	23	2	1.681	1.625	581	963	81
Miembros de cooperativas no agrarias	45	19	6	3	1	2	-	207	200	82	111	7
Directores y gerentes	81	41	3	24	3	18	3	1.768	1.640	315	1.301	24
Profesionales y técnicos por cuenta ajena	729	184	19	57	20	32	5	4.127	3.916	1.141	2.701	74
Jefes de departamentos administrativos y comerciales	205	106	17	20	1	16	3	1.672	1.611	479	1.098	34
Resto de personal administrativo	1.796	614	132	94	36	45	13	5.025	4.902	2.151	2.653	98
Resto de personal de servicio	942	386	173	53	23	23	7	1.702	1.682	892	740	50
Contra maestros y capataces no agrarios	104	125	42	17	2	13	2	736	717	172	503	42
Operarios cualificados y especialistas no agrarios	3.002	1.921	459	148	53	79	16	5.962	5.872	2.842	3.056	174
Operarios sin cualificación	252	246	128	17	10	5	2	369	368	160	180	28
Profesionales de las Fuerzas Armadas	156	49	10	12	4	7	1	725	708	344	343	21
Parados que buscan empleo por primera vez	25	6	3	2	1	1	-	40	37	18	18	1
Personas económicamente activas no clasificadas	118	89	45	11	1	8	2	376	360	116	223	21
Inactivos no dependientes	16	472	8.295	221	-	22	199	1.823	1.783	11	305	1.467
Inactivos dependientes	62	80	111	10	3	2	5	337	325	67	211	47
Otros inactivos	14	60	208	12	2	3	7	217	206	22	120	64
Servicio Militar	10	2	-	2	2	-	-	11	11	9	2	-
No procede (Traseúntes)	196	66	154	21	11	7	3	279	271	95	118	58

DE 40 A 49 M² POR PERSONA

	9.339	4.335	5.876	148	23	55	70	6.394	5.914	1.100	4.308	506
Total												
Empresarios agrarios con asalariados	1	1	-	-	-	-	-	14	11	-	8	3
Empresarios agrarios sin asalariados	4	6	13	1	-	-	1	15	15	3	8	4
Miembros de cooperativas agrarias	1	1	-	-	-	-	-	-	-	-	-	-
Directores y jefes de empresas de explotaciones agrarias	-	-	-	-	-	-	-	4	4	2	2	-
Resto de trabajadores agrarios	34	31	37	1	-	1	-	20	20	-	18	2
Profesionales y técnicos por cuenta propia	71	32	5	5	-	2	3	281	265	43	206	16
Empresarios no agrarios con asalariados	225	135	44	5	-	3	2	674	605	96	479	30
Empresarios no agrarios sin asalariados	476	293	67	8	1	4	3	311	288	55	208	25
Miembros de cooperativas no agrarias	45	24	3	-	-	-	-	41	41	7	32	2
Directores y gerentes	166	91	16	5	1	3	1	902	802	84	697	21
Profesionales y técnicos por cuenta ajena	1.055	349	30	17	2	11	4	1.284	1.189	220	942	27
Jefes de departamentos administrativos y comerciales	318	128	19	13	3	8	2	502	462	85	357	20
Resto de personal administrativo	2.124	702	99	13	4	7	2	801	755	218	519	18
Resto de personal de servicio	878	304	94	8	4	2	2	177	168	54	108	6
Contra maestros y capataces no agrarios	132	128	49	5	1	3	1	107	104	17	82	5
Operarios cualificados y especialistas no agrarios	2.885	1.361	291	10	4	5	1	509	478	133	325	20
Operarios sin cualificación	249	135	56	2	1	1	-	32	29	13	15	1
Profesionales de las Fuerzas Armadas	254	69	8	1	-	1	-	90	85	27	53	5
Parados que buscan empleo por primera vez	11	7	1	-	-	-	-	5	5	1	4	-
Personas económicamente activas no clasificadas	118	77	46	2	1	-	1	94	86	15	64	7
Inactivos no dependientes	15	271	4.686	46	-	2	44	314	298	-	38	260
Inactivos dependientes	72	75	91	4	1	1	2	101	97	11	71	15
Otros inactivos	18	53	134	1	-	-	1	51	46	4	31	11
Servicio Militar	15	1	-	-	-	-	-	1	1	1	-	-
No procede (Traseúntes)	172	63	87	1	-	1	-	64	60	11	41	8

16[8208]

Hogares clasificados por tipo de hogar (en relación con el número, tipo de núcleo y edad de la persona de referencia), según superficie media de la vivienda y condición socioeconómica de la persona de referencia, para cada zona metropolitana de residencia en 1991.

CORONA METROPOLITANA

Tipo de hogar (en relación con el número, tipo de núcleo y edad de la persona de referencia)											
Hogares con un núcleo											
Matrimonio o pareja sin hijos						Matrimonio o pareja con hijos					
Sin otras personas			Con otras personas			Total			Sin otras personas		
Con la PNR de menos de 35 años	Con la PNR entre 35 y 59 años	Con la PNR de 60 y más años	Total	Con la PNR de menos de 35 años	Con la PNR entre 35 y 59 años	Con la PNR de 60 y más años	Total	Total	Con la PNR de menos de 35 años	Con la PNR entre 35 y 59 años	Con la PNR de 60 y más años

SUPERFICIE MEDIA DE LA VIVIENDA POR PERSONA
CONDICION SOCIOECONOMICA DE LA
PERSONA DE REFERENCIA

DE 50 Y MAS M² POR PERSONA

	3.260	2.457	2.406	206	23	100	83	9.666	8.875	1.075	7.033	767
Total												
Empresarios agrarios con asalariados	3	6	3	1	-	-	1	21	20	1	17	2
Empresarios agrarios sin asalariados	4	3	11	1	-	1	-	13	10	-	8	2
Miembros de cooperativas agrarias	1	-	-	-	-	-	-	1	1	-	1	-
Directores y jefes de empresas de explotaciones agrarias	1	-	1	-	-	-	-	2	1	-	-	1
Resto de trabajadores agrarios	12	5	14	1	-	1	-	18	17	3	10	4
Profesionales y técnicos por cuenta propia	95	91	11	7	-	6	1	637	564	79	442	43
Empresarios no agrarios con asalariados	157	195	77	13	2	3	8	1.547	1.367	133	1.150	84
Empresarios no agrarios sin asalariados	148	151	53	5	-	5	-	404	384	45	311	28
Miembros de cooperativas no agrarias	26	10	2	-	-	-	-	56	56	6	47	3
Directores y gerentes	206	274	30	26	2	21	3	1.964	1.800	157	1.577	66
Profesionales y técnicos por cuenta ajena	683	420	39	30	5	22	3	1.933	1.796	218	1.507	71
Jefes de departamentos administrativos y comerciales	172	191	25	7	-	6	1	598	556	69	460	27
Resto de personal administrativo	679	316	62	14	4	9	1	855	793	169	603	21
Resto de personal de servicio	199	92	30	4	2	1	1	138	132	36	91	5
Contra maestres y capataces no agrarios	47	46	26	2	-	1	1	102	98	12	81	5
Operarios cualificados y especialistas no agrarios	534	334	67	16	2	10	4	415	392	76	296	20
Operarios sin cualificación	41	31	12	-	-	-	-	16	16	1	11	4
Profesionales de las Fuerzas Armadas	96	43	19	1	-	1	-	86	82	17	60	5
Parados que buscan empleo por primera vez	2	3	1	1	1	-	-	10	10	4	6	-
Personas económicamente activos no clasificadas	34	42	19	1	-	1	-	97	89	13	73	3
Inactivos no dependientes	3	76	1.727	55	-	4	51	405	371	1	51	319
Inactivos dependientes	24	54	41	6	2	2	2	139	128	14	98	16
Otros inactivos	10	31	85	6	-	1	5	67	63	2	42	19
Servicio Militar	12	1	-	-	-	-	-	3	3	-	3	-
No procede (Traseúntes)	71	42	51	9	3	5	1	139	126	19	88	19

16[8208]

Hogares clasificados por tipo de hogar (en relación con el número, tipo de núcleo y edad de la persona de referencia), según superficie media de la vivienda y condición socioeconómica de la persona de referencia, para cada zona metropolitana de residencia en 1991.

CORONA METROPOLITANA

Tipo de hogar (en relación con el número, tipo de núcleo y edad de la persona de referencia)											
Hogares con un núcleo										Hogares con dos núcleos	Hogares con más de dos núcleos
Matrimonio o pareja con hijos				Padre solo con hijos			Madre sola con hijos				
Con otras personas				Total	Sin otras personas	Con otras personas	Total	Sin otras personas	Con otras personas		
Total	Con la PNR de menos de 35 años	Con la PNR entre 35 y 59 años	Con la PNR de 60 y más años								

TIPO DE INSTALACIONES DE LA VIVIENDA
CONDICION SOCIOECONOMICA DE LA
PERSONA DE REFERENCIA

TOTAL

	23.724	3.066	18.928	1.730	4.149	3.660	489	23.328	20.310	3.018	8.501	275
Total	23.724	3.066	18.928	1.730	4.149	3.660	489	23.328	20.310	3.018	8.501	275
Empresarios agrarios con asalariados	15	-	13	2	3	2	1	6	6	-	7	-
Empresarios agrarios sin asalariados	39	3	29	7	3	2	1	6	6	-	13	1
Miembros de cooperativas agrarias	2	-	2	-	-	-	-	1	1	-	1	-
Directores y jefes de empresas de explotaciones agrarias	3	1	2	-	-	-	-	-	-	-	-	-
Resto de trabajadores agrarios	175	20	134	21	35	29	6	31	25	6	83	2
Profesionales y técnicos por cuenta propia	284	28	234	22	45	41	4	96	80	16	40	2
Empresarios no agrarios con asalariados	1.184	125	1.011	48	114	94	20	285	239	46	228	10
Empresarios no agrarios sin asalariados	1.548	196	1.296	56	190	167	23	435	379	56	304	12
Miembros de cooperativas no agrarias	151	13	134	4	11	10	1	44	37	7	20	1
Directores y gerentes	804	72	702	30	90	81	9	93	75	18	99	3
Profesionales y técnicos por cuenta ajena	1.634	201	1.377	56	224	195	29	1.083	883	200	156	4
Jefes de departamentos administrativos y comerciales	820	72	722	26	87	80	7	244	207	37	71	5
Resto de personal administrativo	3.144	474	2.585	85	367	310	57	2.449	2.062	387	325	6
Resto de personal de servicio	1.790	428	1.299	63	213	177	36	4.062	3.448	614	458	19
Contramaestres y capataces no agrarios	603	36	543	24	57	47	10	19	17	2	101	2
Operarios cualificados y especialistas no agrarios	7.938	1.046	6.667	225	915	788	127	805	659	146	1.334	48
Operarios sin cualificación	730	109	582	39	114	95	19	179	153	26	194	9
Profesionales de las Fuerzas Armadas	347	73	266	8	48	43	5	6	4	2	40	1
Parados que buscan empleo por primera vez	32	12	19	1	3	3	-	235	183	52	26	4
Personas económicamente activos no clasificadas	356	54	283	19	55	47	8	462	390	72	143	6
Inactivos no dependientes	1.484	7	589	888	1.274	1.200	74	1.731	1.568	163	3.025	69
Inactivos dependientes	291	33	212	46	97	82	15	4.800	4.241	559	468	37
Otros inactivos	200	21	136	43	122	103	19	5.866	5.326	540	661	23
Servicio Militar	1	1	-	-	4	1	3	-	-	-	-	-
No procede (Traseúntes)	149	41	91	17	78	63	15	390	321	69	704	11

HASTA 10 M² POR PERSONA

	1.183	66	1.067	50	32	24	8	180	124	56	1.005	120
Total	1.183	66	1.067	50	32	24	8	180	124	56	1.005	120
Empresarios agrarios con asalariados	-	-	-	-	-	-	-	-	-	-	1	-
Empresarios agrarios sin asalariados	2	-	2	-	-	-	-	-	-	-	3	-
Miembros de cooperativas agrarias	-	-	-	-	-	-	-	-	-	-	-	-
Resto de trabajadores agrarios	-	-	-	-	-	-	-	-	-	-	-	-
Profesionales y técnicos por cuenta propia	19	-	18	1	-	-	-	-	-	-	23	1
Empresarios no agrarios con asalariados	9	1	5	3	-	-	-	1	-	1	1	-
Empresarios no agrarios sin asalariados	29	3	26	-	-	-	-	1	1	-	13	2
Miembros de cooperativas no agrarias	93	4	86	3	3	2	1	-	-	-	50	6
Directores y gerentes	10	-	10	-	-	-	-	-	-	-	2	1
Profesionales y técnicos por cuenta ajena	3	-	3	-	-	-	-	-	-	-	5	-
Jefes de departamentos administrativos y comerciales	24	2	21	1	-	-	-	5	3	2	13	4
Resto de personal administrativo	11	-	11	-	2	2	-	1	1	-	5	1
Resto de personal de servicio	112	4	106	2	-	-	-	5	1	4	38	3
Contramaestres y capataces no agrarios	100	9	89	2	3	2	1	54	39	15	67	10
Operarios cualificados y especialistas no agrarios	34	1	33	-	-	-	-	-	-	-	10	1
Operarios sin cualificación	546	26	512	8	9	8	1	3	2	1	269	23
Profesionales de las Fuerzas Armadas	54	5	49	-	2	1	1	-	-	-	47	7
Parados que buscan empleo por primera vez	2	-	2	-	-	-	-	-	-	-	4	1
Personas económicamente activos no clasificadas	4	2	2	-	-	-	-	-	-	-	7	3
Inactivos no dependientes	11	4	7	-	-	-	-	9	5	4	21	3
Inactivos dependientes	75	-	52	23	9	7	2	6	2	4	275	26
Otros inactivos	24	2	17	5	1	1	-	53	39	14	53	17
Servicio Militar	12	-	11	1	2	1	1	40	30	10	57	8
No procede (Traseúntes)	9	3	5	1	1	-	1	2	1	1	41	3

16[8208]

Hogares clasificados por tipo de hogar (en relación con el número, tipo de núcleo y edad de la persona de referencia), según superficie media de la vivienda y condición socioeconómica de la persona de referencia, para cada zona metropolitana de residencia en 1991.

CORONA METROPOLITANA

Tipo de hogar (en relación con el número, tipo de núcleo y edad de la persona de referencia)											
Hogares con un núcleo										Hogares con dos núcleos	Hogares con más de dos núcleos
Matrimonio o pareja con hijos			Padre solo con hijos			Madre sola con hijos					
Con otras personas				Total	Sin otras personas	Con otras personas	Total	Sin otras personas	Con otras personas		
Total	Con la PNR de menos de 35 años	Con la PNR entre 35 y 59 años	Con la PNR de 60 y más años								

TIPO DE INSTALACIONES DE LA VIVIENDA
CONDICION SOCIOECONOMICA DE LA
PERSONA DE REFERENCIA

DE 10 A 19 M² POR PERSONA

	Total	1.924	12.695	967	647	479	168	4.020	2.953	1.067	5.617	129
Empresarios agrarios con asalariados	5	-	4	1	-	-	-	1	1	-	2	-
Empresarios agrarios sin asalariados	23	3	16	4	1	-	1	2	2	-	4	1
Miembros de cooperativas agrarias	1	-	1	-	-	-	-	-	-	-	-	-
Directores y jefes de empresas de explotaciones agrarias	2	1	1	-	-	-	-	-	-	-	-	-
Resto de trabajadores agrarios	118	14	90	14	10	8	2	10	6	4	52	1
Profesionales y técnicos por cuenta propia	69	8	60	1	2	2	-	7	7	-	8	-
Empresarios no agrarios con asalariados	570	74	483	13	20	15	5	37	27	10	106	4
Empresarios no agrarios sin asalariados	1.086	134	925	27	31	26	5	85	68	17	194	5
Miembros de cooperativas no agrarias	101	9	91	1	1	1	-	7	6	1	12	-
Directores y gerentes	188	17	167	4	9	6	3	2	-	2	25	1
Profesionales y técnicos por cuenta ajena	677	78	582	17	18	12	6	101	54	47	77	-
Jefes de departamentos administrativos y comerciales	413	28	376	9	8	6	2	17	14	3	39	3
Resto de personal administrativo	2.083	287	1.754	42	58	39	19	275	185	90	211	-
Resto de personal de servicio	1.325	302	987	36	52	38	14	1.018	748	270	339	8
Contramaestres y capataces no agrarios	421	21	388	12	12	9	3	2	1	1	73	1
Operarios cualificados y especialistas no agrarios	6.105	730	5.221	154	221	166	55	144	93	51	909	23
Operarios sin cualificación	579	73	475	31	30	23	7	50	38	12	137	2
Profesionales de las Fuerzas Armadas	225	44	178	3	4	1	3	2	2	-	24	-
Parados que buscan empleo por primera vez	18	4	13	1	1	1	-	47	31	16	17	1
Personas económicamente activos no clasificadas	246	32	201	13	11	8	3	111	80	31	85	1
Inactivos no dependientes	965	6	436	523	112	90	22	140	94	46	2.039	37
Inactivos dependientes	173	17	128	28	15	10	5	943	730	213	300	18
Otros inactivos	114	15	74	25	21	16	5	982	745	237	467	15
Servicio Militar	-	-	-	-	1	-	1	-	-	-	-	-
No procede (Traseúntes)	79	27	44	8	9	2	7	37	21	16	497	8

DE 20 A 29 M² POR PERSONA

	Total	894	3.315	498	1.289	1.081	208	7.551	6.261	1.290	1.254	11
Empresarios agrarios con asalariados	2	-	2	-	-	-	-	1	1	-	-	-
Empresarios agrarios sin asalariados	9	-	7	2	-	-	-	2	2	-	5	-
Miembros de cooperativas agrarias	1	-	1	-	-	-	-	1	1	-	1	-
Directores y jefes de empresas de explotaciones agrarias	-	-	-	-	-	-	-	-	-	-	-	-
Resto de trabajadores agrarios	33	5	22	6	18	14	4	10	8	2	7	-
Profesionales y técnicos por cuenta propia	67	9	53	5	9	8	1	19	12	7	7	1
Empresarios no agrarios con asalariados	242	32	199	11	26	20	6	76	60	16	36	-
Empresarios no agrarios sin asalariados	270	52	202	16	78	67	11	150	125	25	48	-
Miembros de cooperativas no agrarias	33	4	27	2	4	3	1	18	13	5	5	-
Directores y gerentes	221	30	184	7	16	13	3	18	15	3	23	1
Profesionales y técnicos por cuenta ajena	490	83	389	18	42	36	6	297	218	79	38	-
Jefes de departamentos administrativos y comerciales	253	33	209	11	24	22	2	58	43	15	15	-
Resto de personal administrativo	718	150	545	23	128	104	24	817	626	191	52	2
Resto de personal de servicio	330	111	196	23	80	63	17	1.592	1.318	274	44	1
Contramaestres y capataces no agrarios	122	12	100	10	24	19	5	8	8	-	14	-
Operarios cualificados y especialistas no agrarios	1.143	275	812	56	343	281	62	270	202	68	134	2
Operarios sin cualificación	93	30	56	7	47	39	8	62	52	10	8	-
Profesionales de las Fuerzas Armadas	94	23	66	5	15	14	1	1	-	1	7	-
Parados que buscan empleo por primera vez	7	4	3	-	-	-	-	91	65	26	1	-
Personas económicamente activos no clasificadas	67	14	50	3	14	11	3	153	125	28	24	1
Inactivos no dependientes	354	1	89	264	331	298	33	438	354	84	506	3
Inactivos dependientes	67	11	46	10	36	27	9	1.498	1.285	213	81	-
Otros inactivos	54	5	37	12	36	29	7	1.856	1.646	210	96	-
Servicio Militar	1	1	-	-	1	-	1	-	-	-	-	-
No procede (Traseúntes)	36	9	20	7	17	13	4	115	82	33	102	-

16[8208]

Hogares clasificados por tipo de hogar (en relación con el número, tipo de núcleo y edad de la persona de referencia), según superficie media de la vivienda y condición socioeconómica de la persona de referencia, para cada zona metropolitana de residencia en 1991.

CORONA METROPOLITANA

Tipo de hogar (en relación con el número, tipo de núcleo y edad de la persona de referencia)										
Hogares con un núcleo								Hogares con dos núcleos	Hogares con más de dos núcleos	
Matrimonio o pareja con hijos				Padre solo con hijos		Madre sola con hijos				
Con otras personas				Total	Sin otras personas	Con otras personas	Total	Sin otras personas	Con otras personas	
Total	Con la PNR de menos de 35 años	Con la PNR entre 35 y 59 años	Con la PNR de 60 y más años							

TIPO DE INSTALACIONES DE LA VIVIENDA
CONDICION SOCIOECONOMICA DE LA
PERSONA DE REFERENCIA

DE 30 A 39 M² POR PERSONA

Total	977	92	796	89	1.083	1.021	62	6.183	5.785	398	264	5
Empresarios agrarios con asalariados	4	-	3	1	2	2	-	2	2	-	1	-
Empresarios agrarios sin asalariados	2	-	2	-	-	-	-	1	1	-	-	-
Miembros de cooperativas agrarias	-	-	-	-	-	-	-	-	-	-	-	-
Directores y jefes de empresas de explotaciones agrarias	-	-	-	-	-	-	-	-	-	-	-	-
Resto de trabajadores agrarios	4	1	3	-	7	7	-	5	5	-	-	-
Profesionales y técnicos por cuenta propia	50	3	43	4	9	9	-	28	22	6	6	-
Empresarios no agrarios con asalariados	94	4	86	4	19	17	2	57	49	8	23	1
Empresarios no agrarios sin asalariados	56	4	49	3	35	32	3	109	99	10	7	-
Miembros de cooperativas no agrarias	7	-	6	1	5	5	-	8	7	1	-	-
Directores y gerentes	128	7	112	9	8	7	1	25	18	7	8	1
Profesionales y técnicos por cuenta ajena	211	19	186	6	58	48	10	281	237	44	10	-
Jefes de departamentos administrativos y comerciales	61	7	51	3	23	20	3	68	62	6	5	-
Resto de personal administrativo	123	19	95	9	86	76	10	661	588	73	15	-
Resto de personal de servicio	20	3	16	1	32	29	3	863	819	44	5	-
Contramaestres y capataces no agrarios	19	2	15	2	12	10	2	4	3	1	2	-
Operarios cualificados y especialistas no agrarios	90	14	71	5	224	216	8	214	191	23	16	-
Operarios sin cualificación	1	-	1	-	20	18	2	37	33	4	2	-
Profesionales de las Fuerzas Armadas	17	5	12	-	13	12	1	2	1	1	3	-
Parados que buscan empleo por primera vez	3	2	1	-	-	-	-	58	50	8	-	-
Personas económicamente activos no clasificadas	16	2	12	2	14	13	1	110	103	7	5	1
Inactivos no dependientes	40	-	5	35	438	427	11	637	619	18	96	1
Inactivos dependientes	12	-	10	2	13	13	-	1.216	1.145	71	14	1
Otros inactivos	11	-	9	2	39	36	3	1.700	1.643	57	16	-
Servicio Militar	-	-	-	-	1	-	1	-	-	-	-	-
No procede (Traseúntes)	8	-	8	-	25	24	1	97	88	9	30	-

DE 40 A 49 M² POR PERSONA

Total	480	34	408	38	630	621	9	3.460	3.383	77	103	2
Empresarios agrarios con asalariados	3	-	3	-	-	-	-	2	2	-	1	-
Empresarios agrarios sin asalariados	-	-	-	-	2	2	-	1	1	-	-	-
Miembros de cooperativas agrarias	-	-	-	-	-	-	-	-	-	-	-	-
Directores y jefes de empresas de explotaciones agrarias	-	-	-	-	-	-	-	-	-	-	-	-
Resto de trabajadores agrarios	-	-	-	-	-	-	-	3	3	-	-	-
Profesionales y técnicos por cuenta propia	16	2	13	1	4	3	1	14	14	-	3	-
Empresarios no agrarios con asalariados	69	4	62	3	13	12	1	43	43	-	9	-
Empresarios no agrarios sin asalariados	23	1	18	4	23	22	1	50	49	1	1	1
Miembros de cooperativas no agrarias	-	-	-	-	1	1	-	5	5	-	-	-
Directores y gerentes	100	7	88	5	16	15	1	19	18	1	8	-
Profesionales y técnicos por cuenta ajena	95	6	85	4	50	49	1	190	178	12	6	-
Jefes de departamentos administrativos y comerciales	40	3	36	1	12	12	-	48	44	4	4	-
Resto de personal administrativo	46	6	38	2	49	48	1	423	401	22	4	-
Resto de personal de servicio	9	1	7	1	35	34	1	427	423	4	1	-
Contramaestres y capataces no agrarios	3	-	3	-	4	4	-	3	3	-	-	-
Operarios cualificados y especialistas no agrarios	31	-	31	-	80	79	1	146	143	3	2	-
Operarios sin cualificación	3	1	1	1	11	11	-	16	16	-	-	-
Profesionales de las Fuerzas Armadas	5	1	4	-	9	9	-	-	-	-	1	-
Parados que buscan empleo por primera vez	-	-	-	-	1	1	-	27	26	1	-	-
Personas económicamente activos no clasificadas	8	1	7	-	12	12	-	54	53	1	3	-
Inactivos no dependientes	16	-	3	13	261	261	-	356	352	4	38	1
Inactivos dependientes	4	1	3	-	17	17	-	631	615	16	2	-
Otros inactivos	5	-	2	3	11	11	-	909	903	6	7	-
Servicio Militar	-	-	-	-	-	-	-	-	-	-	-	-
No procede (Traseúntes)	4	-	4	-	19	18	1	93	91	2	13	-

16[8208]

Hogares clasificados por tipo de hogar (en relación con el número, tipo de núcleo y edad de la persona de referencia), según superficie media de la vivienda y condición socioeconómica de la persona de referencia, para cada zona metropolitana de residencia en 1991.

CORONA METROPOLITANA

Tipo de hogar (en relación con el número, tipo de núcleo y edad de la persona de referencia)										
Hogares con un núcleo									Hogares con dos núcleos	Hogares con más de dos núcleos
Matrimonio o pareja con hijos			Padre solo con hijos			Madre sola con hijos				
Con otras personas				Total	Sin otras personas	Con otras personas	Total	Sin otras personas	Con otras personas	
Total	Con la PNR de menos de 35 años	Con la PNR entre 35 y 59 años	Con la PNR de 60 y más años							

TIPO DE INSTALACIONES DE LA VIVIENDA
CONDICION SOCIOECONOMICA DE LA
PERSONA DE REFERENCIA

DE 50 Y MAS M² POR PERSONA

Total	791	56	647	88	468	434	34	1.934	1.804	130	258	8
Empresarios agrarios con asalariados	1	-	1	-	1	-	1	-	-	-	2	-
Empresarios agrarios sin asalariados	3	-	2	1	-	-	-	-	-	-	1	-
Miembros de cooperativas agrarias	-	-	-	-	-	-	-	-	-	-	-	-
Directores y jefes de empresas de explotaciones agrarias	1	-	1	-	-	-	-	-	-	-	-	-
Resto de trabajadores agrarios	1	-	1	-	-	-	-	3	3	-	1	-
Profesionales y técnicos por cuenta propia	73	5	60	8	21	19	2	27	25	2	15	1
Empresarios no agrarios con asalariados	180	8	155	17	36	30	6	71	59	12	41	3
Empresarios no agrarios sin asalariados	20	1	16	3	20	18	2	41	38	3	4	-
Miembros de cooperativas no agrarias	-	-	-	-	-	-	-	6	6	-	1	-
Directores y gerentes	164	11	148	5	41	40	1	29	24	5	30	-
Profesionales y técnicos por cuenta ajena	137	13	114	10	56	50	6	209	193	16	12	-
Jefes de departamentos administrativos y comerciales	42	1	39	2	18	18	-	52	43	9	3	1
Resto de personal administrativo	62	8	47	7	46	43	3	268	261	7	5	1
Resto de personal de servicio	6	2	4	-	11	11	-	108	101	7	2	-
Contramaestres y capataces no agrarios	4	-	4	-	5	5	-	2	2	-	2	-
Operarios cualificados y especialistas no agrarios	23	1	20	2	38	38	-	28	28	-	4	-
Operarios sin cualificación	-	-	-	-	4	3	1	14	14	-	-	-
Profesionales de las Fuerzas Armadas	4	-	4	-	7	7	-	1	1	-	1	-
Parados que buscan empleo por primera vez	-	-	-	-	1	1	-	12	11	1	1	-
Personas económicamente activos no clasificadas	8	1	6	1	4	3	1	25	24	1	5	-
Inactivos no dependientes	34	-	4	30	123	117	6	154	147	7	71	1
Inactivos dependientes	11	2	8	1	15	14	1	459	427	32	18	1
Otros inactivos	4	1	3	-	13	10	3	379	359	20	18	-
Servicio Militar	-	-	-	-	1	1	-	-	-	-	-	-
No procede (Traseúntes)	13	2	10	1	7	6	1	46	38	8	21	-

16[8208]

Hogares clasificados por tipo de hogar (en relación con el número, tipo de núcleo y edad de la persona de referencia), según superficie media de la vivienda y condición socioeconómica de la persona de referencia, para cada zona metropolitana de residencia en 1991.

MUNICIPIOS NO METROPOLITANOS

Total	Tipo de hogar (en relación con el número, tipo de núcleo y edad de la persona de referencia)									
	Hogares sin núcleos							Hogares con un núcleo		
	Total	Unipersonales			Pluripersonales			Total	Matr. o pareja sin hijos	
		Total	De menos de 35 años	De 35 a 59 años	De 60 y más años	Total	Emparentados		Emparentados y no emparentados	Total

SUPERFICIE MEDIA DE LA VIVIENDA POR PERSONA
CONDICIÓN SOCIOECONOMICA DE LA
PERSONA DE REFERENCIA

TOTAL

Total	105.599	13.848	12.179	1.650	2.905	7.624	1.669	1.279	390	89.102	20.008	18.734
Empresarios agrarios con asalariados	266	19	16	2	13	1	3	2	1	242	24	21
Empresarios agrarios sin asalariados	1.767	132	107	6	56	45	25	23	2	1.583	223	205
Miembros de cooperativas agrarias	42	-	-	-	-	-	-	-	-	41	6	4
Directores y jefes de empresas de explotaciones agrarias	50	-	-	-	-	-	-	-	-	49	7	6
Resto de trabajadores agrarios	2.580	200	159	26	88	45	41	30	11	2.305	397	360
Profesionales y técnicos por cuenta propia	996	150	135	41	84	10	15	6	9	833	149	143
Empresarios no agrarios con asalariados	4.727	194	175	50	106	19	19	10	9	4.444	496	461
Empresarios no agrarios sin asalariados	7.186	386	337	89	179	69	49	35	14	6.661	860	789
Miembros de cooperativas no agrarias	600	31	28	11	17	-	3	2	1	564	78	75
Directores y gerentes	1.900	118	105	20	82	3	13	8	5	1.762	262	250
Profesionales y técnicos por cuenta ajena	5.573	745	682	248	387	47	63	31	32	4.782	883	838
Jefes de departamentos administrativos y comerciales	2.213	176	161	45	102	14	15	6	9	2.018	323	304
Resto de personal administrativo	8.492	740	656	294	316	46	84	52	32	7.662	1.319	1.240
Resto de personal de servicio	5.783	575	511	174	250	87	64	41	23	5.097	749	696
Contra maestres y capataces no agrarios	1.807	40	37	11	22	4	3	3	-	1.736	184	169
Operarios cualificados y especialistas no agrarios	21.364	759	639	257	331	51	120	78	42	20.299	2.767	2.596
Operarios sin cualificación	3.745	267	221	50	145	26	46	31	15	3.407	557	508
Profesionales de las Fuerzas Armadas	1.633	58	47	36	11	-	11	3	8	1.560	181	170
Parados que buscan empleo por primera vez	192	61	52	44	6	2	9	5	4	128	22	20
Personas económicamente activos no clasificadas	1.208	149	119	31	65	23	30	18	12	1.033	219	204
Inactivos no dependientes	22.133	4.004	3.489	10	179	3.300	515	453	62	17.015	9.482	8.924
Inactivos dependientes	4.043	1.515	1.277	121	223	933	238	210	28	2.376	226	204
Otros inactivos	5.926	3.275	3.044	15	187	2.842	231	196	35	2.490	249	231
Servicio Militar	19	4	4	4	-	-	-	-	-	15	3	3
No procede (Traseúntes)	1.354	250	178	65	56	57	72	36	36	1.000	342	313

HASTA 10 M² POR PERSONA

Total	1.506	35	18	2	6	10	17	3	14	1.167	17	11
Empresarios agrarios con asalariados	2	-	-	-	-	-	-	-	-	2	-	-
Empresarios agrarios sin asalariados	33	-	-	-	-	-	-	-	-	29	-	-
Miembros de cooperativas agrarias	1	-	-	-	-	-	-	-	-	-	-	-
Resto de trabajadores agrarios	69	3	2	-	1	1	1	-	1	59	-	-
Profesionales y técnicos por cuenta propia	3	-	-	-	-	-	-	-	-	3	-	-
Empresarios no agrarios con asalariados	47	-	-	-	-	-	-	-	-	44	-	-
Empresarios no agrarios sin asalariados	116	2	-	-	-	-	2	-	2	101	-	-
Miembros de cooperativas no agrarias	9	-	-	-	-	-	-	-	-	8	-	-
Directores y gerentes	11	-	-	-	-	-	-	-	-	9	-	-
Profesionales y técnicos por cuenta ajena	19	-	-	-	-	-	-	-	-	16	-	-
Jefes de departamentos administrativos y comerciales	12	-	-	-	-	-	-	-	-	11	-	-
Resto de personal administrativo	69	1	1	-	1	-	-	-	-	52	-	-
Resto de personal de servicio	117	-	-	-	-	-	-	-	-	93	-	-
Contra maestres y capataces no agrarios	24	-	-	-	-	-	-	-	-	19	-	-
Operarios cualificados y especialistas no agrarios	405	4	2	1	1	-	2	-	2	350	3	2
Operarios sin cualificación	130	6	1	-	1	-	5	-	5	114	1	1
Profesionales de las Fuerzas Armadas	9	-	-	-	-	-	-	-	-	6	-	-
Parados que buscan empleo por primera vez	14	2	1	1	-	-	1	-	1	12	-	-
Personas económicamente activos no clasificadas	30	-	-	-	-	-	-	-	-	26	-	-
Inactivos no dependientes	237	8	4	-	-	4	4	2	2	134	12	7
Inactivos dependientes	69	4	3	-	1	2	1	1	-	34	-	-
Otros inactivos	55	3	3	-	-	3	-	-	-	36	1	1
No procede (Traseúntes)	25	2	1	-	1	-	1	-	1	9	-	-

16[8208]

Hogares clasificados por tipo de hogar (en relación con el número, tipo de núcleo y edad de la persona de referencia), según superficie media de la vivienda y condición socioeconómica de la persona de referencia, para cada zona metropolitana de residencia en 1991.

MUNICIPIOS NO METROPOLITANOS

	Total	Tipo de hogar (en relación con el número, tipo de núcleo y edad de la persona de referencia)									
		Hogares sin núcleos							Hogares con un núcleo		
		Total	Unipersonales			Pluripersonales			Total	Matr. o pareja sin hijos	
			Total	De menos de 35 años	De 35 a 59 años	De 60 y más años	Total	Emparentados		Emparentados y no emparentados	Total

SUPERFICIE MEDIA DE LA VIVIENDA POR PERSONA
CONDICION SOCIOECONOMICA DE LA
PERSONA DE REFERENCIA

DE 10 A 19 M² POR PERSONA

Total	23.420	128	16	-	3	13	112	77	35	21.779	556	397
Empresarios agrarios con asalariados	58	-	-	-	-	-	-	-	-	54	1	-
Empresarios agrarios sin asalariados	489	1	-	-	-	-	1	-	1	451	4	3
Miembros de cooperativas agrarias	8	-	-	-	-	-	-	-	-	8	-	-
Directores y jefes de empresas de explotaciones agrarias	15	-	-	-	-	-	-	-	-	14	-	-
Resto de trabajadores agrarios	825	6	1	-	-	1	5	2	3	777	20	13
Profesionales y técnicos por cuenta propia	113	-	-	-	-	-	-	-	-	107	1	1
Empresarios no agrarios con asalariados	1.072	-	-	-	-	-	-	-	-	1.025	6	2
Empresarios no agrarios sin asalariados	2.077	3	-	-	-	-	3	2	1	1.993	16	9
Miembros de cooperativas no agrarias	143	-	-	-	-	-	-	-	-	140	2	2
Directores y gerentes	218	-	-	-	-	-	-	-	-	214	2	2
Profesionales y técnicos por cuenta ajena	728	2	-	-	-	-	2	1	1	703	4	2
Jefes de departamentos administrativos y comerciales	347	-	-	-	-	-	-	-	-	337	1	1
Resto de personal administrativo	1.634	2	-	-	-	-	2	1	1	1.588	11	5
Resto de personal de servicio	1.563	5	-	-	-	-	5	1	4	1.497	14	9
Contramaestres y capataces no agrarios	588	1	-	-	-	-	1	1	-	588	3	2
Operarios cualificados y especialistas no agrarios	7.266	12	-	-	-	-	12	5	7	7.058	57	31
Operarios sin cualificación	1.280	7	-	-	-	-	7	4	3	1.226	17	7
Profesionales de las Fuerzas Armadas	418	-	-	-	-	-	-	-	-	411	2	1
Parados que buscan empleo por primera vez	31	-	-	-	-	-	-	-	-	31	1	-
Personas económicamente activos no clasificadas	351	2	-	-	-	-	2	2	-	329	46	45
Inactivos no dependientes	2.908	56	10	-	3	7	46	39	7	2.211	311	239
Inactivos dependientes	570	10	-	-	-	-	10	9	1	484	12	4
Otros inactivos	487	16	5	-	-	5	11	9	2	379	12	10
Servicio Militar	2	-	-	-	-	-	-	-	-	2	-	-
No procede (Traseúntes)	229	5	-	-	-	-	5	1	4	172	13	9

DE 20 A 29 M² POR PERSONA

Total	30.856	524	200	14	43	143	324	258	66	29.780	2.537	2.003
Empresarios agrarios con asalariados	80	-	-	-	-	-	-	-	-	79	1	1
Empresarios agrarios sin asalariados	541	6	1	1	-	-	5	5	-	529	27	16
Miembros de cooperativas agrarias	19	-	-	-	-	-	-	-	-	19	2	-
Directores y jefes de empresas de explotaciones agrarias	19	-	-	-	-	-	-	-	-	19	1	1
Resto de trabajadores agrarios	835	14	3	-	2	1	11	9	2	800	56	38
Profesionales y técnicos por cuenta propia	209	3	2	-	2	-	1	-	1	202	7	4
Empresarios no agrarios con asalariados	1.480	5	2	1	1	-	3	1	2	1.458	36	26
Empresarios no agrarios sin asalariados	2.455	15	7	1	2	4	8	6	2	2.413	86	63
Miembros de cooperativas no agrarias	235	-	-	-	-	-	-	-	-	234	9	6
Directores y gerentes	443	1	1	1	-	-	-	-	-	438	11	9
Profesionales y técnicos por cuenta ajena	1.517	13	5	1	3	1	8	2	6	1.492	46	31
Jefes de departamentos administrativos y comerciales	619	-	-	-	-	-	-	-	-	615	19	14
Resto de personal administrativo	2.892	11	5	2	2	1	6	4	2	2.864	81	58
Resto de personal de servicio	1.937	20	6	2	2	2	14	10	4	1.895	91	63
Contramaestres y capataces no agrarios	681	1	1	-	1	-	-	-	-	675	17	10
Operarios cualificados y especialistas no agrarios	7.729	34	6	2	3	1	28	21	7	7.647	307	233
Operarios sin cualificación	1.245	23	10	1	6	3	13	8	5	1.210	84	60
Profesionales de las Fuerzas Armadas	715	3	-	-	-	-	3	-	3	708	11	6
Parados que buscan empleo por primera vez	41	1	1	-	1	-	-	-	-	38	5	4
Personas económicamente activos no clasificadas	357	6	2	-	2	-	4	2	2	349	23	16
Inactivos no dependientes	4.909	188	71	-	8	63	117	107	10	4.463	1.506	1.257
Inactivos dependientes	784	57	24	1	3	20	33	28	5	695	28	21
Otros inactivos	772	98	46	-	4	42	52	48	4	642	43	37
Servicio Militar	3	-	-	-	-	-	-	-	-	3	-	-
No procede (Traseúntes)	339	25	7	1	1	5	18	7	11	293	40	29

16[8208]

Hogares clasificados por tipo de hogar (en relación con el número, tipo de núcleo y edad de la persona de referencia), según superficie media de la vivienda y condición socioeconómica de la persona de referencia, para cada zona metropolitana de residencia en 1991.

MUNICIPIOS NO METROPOLITANOS

Total	Tipo de hogar (en relación con el número, tipo de núcleo y edad de la persona de referencia)											
	Hogares sin núcleo							Hogares con un núcleo				
	Total	Unipersonales				Pluripersonales		Total	Matr. o pareja sin hijos			
		Total	De menos de 35 años	De 35 a 59 años	De 60 y más años	Total	Emparentados		Emparentados y no emparentados	Total	S/otras per.	

SUPERFICIE MEDIA DE LA VIVIENDA POR PERSONA
CONDICION SOCIOECONOMICA DE LA
PERSONA DE REFERENCIA

DE 30 A 39 M² POR PERSONA

Total	18.049	820	387	30	63	294	433	349	84	17.080	5.588	5.221
Empresarios agrarios con asalariados	51	-	-	-	-	-	-	-	-	51	3	3
Empresarios agrarios sin asalariados	306	11	1	-	1	-	10	10	-	291	54	48
Miembros de cooperativas agrarias	8	-	-	-	-	-	-	-	-	8	1	1
Directores y jefes de empresas de explotaciones agrarias	10	-	-	-	-	-	-	-	-	10	2	2
Resto de trabajadores agrarios	398	11	5	1	4	-	6	4	2	385	124	117
Profesionales y técnicos por cuenta propia	162	3	1	-	-	1	2	1	1	159	17	17
Empresarios no agrarios con asalariados	827	7	6	3	2	1	1	1	-	809	85	75
Empresarios no agrarios sin asalariados	1.110	20	9	2	5	2	11	10	1	1.079	198	168
Miembros de cooperativas no agrarias	100	1	1	1	-	-	-	-	-	99	16	16
Directores y gerentes	365	1	-	-	-	-	1	1	-	359	28	25
Profesionales y técnicos por cuenta ajena	1.066	18	4	3	-	1	14	9	5	1.045	153	143
Jefes de departamentos administrativos y comerciales	447	6	3	2	1	-	3	1	2	438	53	43
Resto de personal administrativo	1.564	21	3	-	3	-	18	9	9	1.535	326	294
Resto de personal de servicio	889	33	17	3	9	5	16	12	4	853	226	210
Contra maestres y capataces no agrarios	247	1	-	-	-	-	1	1	-	244	51	45
Operarios cualificados y especialistas no agrarios	2.965	43	11	2	7	2	32	22	10	2.913	793	743
Operarios sin cualificación	493	23	13	2	9	2	10	8	2	469	164	154
Profesionales de las Fuerzas Armadas	255	3	1	-	1	-	2	-	2	251	46	41
Parados que buscan empleo por primera vez	28	5	2	2	-	-	3	2	1	23	6	6
Personas económicamente activos no clasificadas	179	11	3	1	2	-	8	2	6	168	43	38
Inactivos no dependientes	4.851	302	160	-	11	149	142	126	16	4.487	2.964	2.821
Inactivos dependientes	653	103	35	5	1	29	68	60	8	545	67	62
Otros inactivos	815	179	108	1	5	102	71	64	7	626	72	64
Servicio Militar	5	-	-	-	-	-	-	-	-	5	-	-
No procede (Traseúntes)	255	18	4	2	2	-	14	6	8	228	96	85

DE 40 A 49 M² POR PERSONA

Total	11.426	1.285	886	78	148	660	399	299	100	10.079	6.193	6.098
Empresarios agrarios con asalariados	29	1	-	-	-	-	1	1	-	28	10	9
Empresarios agrarios sin asalariados	127	12	8	-	4	4	4	4	-	115	62	62
Miembros de cooperativas agrarias	2	-	-	-	-	-	-	-	-	2	1	1
Directores y jefes de empresas de explotaciones agrarias	1	-	-	-	-	-	-	-	-	1	1	-
Resto de trabajadores agrarios	183	28	17	3	12	2	11	10	1	154	113	112
Profesionales y técnicos por cuenta propia	133	9	6	2	4	-	3	1	2	123	44	44
Empresarios no agrarios con asalariados	470	14	8	2	3	3	6	3	3	452	145	140
Empresarios no agrarios sin asalariados	568	20	13	2	10	1	7	4	3	545	286	280
Miembros de cooperativas no agrarias	48	4	1	-	1	-	3	2	1	44	30	30
Directores y gerentes	250	5	2	1	1	-	3	3	-	243	67	65
Profesionales y técnicos por cuenta ajena	703	46	28	16	11	1	18	10	8	655	293	286
Jefes de departamentos administrativos y comerciales	280	7	1	-	1	-	6	3	3	272	97	94
Resto de personal administrativo	887	46	19	7	10	2	27	20	7	839	485	478
Resto de personal de servicio	545	58	38	15	13	10	20	12	8	486	288	285
Contra maestres y capataces no agrarios	121	1	-	-	-	-	1	1	-	120	58	57
Operarios cualificados y especialistas no agrarios	1.533	62	33	12	17	4	29	18	11	1.470	1.029	1.020
Operarios sin cualificación	268	23	20	2	15	3	3	3	-	244	191	191
Profesionales de las Fuerzas Armadas	121	6	1	-	1	-	5	2	3	115	81	81
Parados que buscan empleo por primera vez	23	7	3	2	1	-	4	2	2	15	2	2
Personas económicamente activos no clasificadas	114	15	6	1	3	2	9	8	1	99	63	62
Inactivos no dependientes	3.562	414	306	-	12	294	108	90	18	3.115	2.615	2.570
Inactivos dependientes	504	164	97	8	13	76	67	57	10	336	62	60
Otros inactivos	779	316	267	1	15	251	49	36	13	460	71	71
Servicio Militar	1	-	-	-	-	-	-	-	-	1	1	1
No procede (Traseúntes)	174	27	12	4	1	7	15	9	6	145	98	97

16[8208]

Hogares clasificados por tipo de hogar (en relación con el número, tipo de núcleo y edad de la persona de referencia), según superficie media de la vivienda y condición socioeconómica de la persona de referencia, para cada zona metropolitana de residencia en 1991.

MUNICIPIOS NO METROPOLITANOS

Total	Tipo de hogar (en relación con el número, tipo de núcleo y edad de la persona de referencia)											
	Hogares sin núcleos							Hogares con un núcleo				
	Total	Unipersonales			Pluripersonales			Total	Matr. o pareja sin hijos			
		Total	De menos de 35 años	De 35 a 59 años	De 60 y más años	Total	Emparentados		Emparentados y no emparentados	Total	S/otras per.	

SUPERFICIE MEDIA DE LA VIVIENDA POR PERSONA
CONDICIÓN SOCIOECONOMICA DE LA
PERSONA DE REFERENCIA

DE 50 Y MAS M² POR PERSONA

Total	20.342	11.056	10.672	1.526	2.642	6.504	384	293	91	9.217	5.117	5.004
Empresarios agrarios con asalariados	46	18	16	2	13	1	2	1	1	28	9	8
Empresarios agrarios sin asalariados	271	102	97	5	51	41	5	4	1	168	76	76
Miembros de cooperativas agrarias	4	-	-	-	-	-	-	-	-	4	2	2
Directores y jefes de empresas de explotaciones agrarias	5	-	-	-	-	-	-	-	-	5	3	3
Resto de trabajadores agrarios	270	138	131	22	69	40	7	5	2	130	84	80
Profesionales y técnicos por cuenta propia	376	135	126	39	78	9	9	4	5	239	80	77
Empresarios no agrarios con asalariados	831	168	159	44	100	15	9	5	4	656	224	218
Empresarios no agrarios sin asalariados	880	326	308	84	162	62	18	13	5	530	274	269
Miembros de cooperativas no agrarias	65	26	26	10	16	-	-	-	-	39	21	21
Directores y gerentes	613	111	102	18	81	3	9	4	5	499	154	149
Profesionales y técnicos por cuenta ajena	1.540	666	645	228	373	44	21	9	12	871	387	376
Jefes de departamentos administrativos y comerciales	508	163	157	43	100	14	6	2	4	345	153	152
Resto de personal administrativo	1.446	659	628	285	300	43	31	18	13	784	416	405
Resto de personal de servicio	732	459	450	154	226	70	9	6	3	273	130	129
Contramaestres y capataces no agrarios	146	36	36	11	21	4	-	-	-	110	55	55
Operarios cualificados y especialistas no agrarios	1.466	604	587	240	303	44	17	12	5	861	578	567
Operarios sin cualificación	329	185	177	45	114	18	8	8	-	144	100	95
Profesionales de las Fuerzas Armadas	115	46	45	36	9	-	1	1	-	69	41	41
Parados que buscan empleo por primera vez	55	46	45	39	4	2	1	1	-	9	8	8
Personas económicamente activos no clasificadas	177	115	108	29	58	21	7	4	3	62	44	43
Inactivos no dependientes	5.666	3.036	2.938	10	145	2.783	98	89	9	2.605	2.074	2.030
Inactivos dependientes	1.463	1.177	1.118	107	205	806	59	55	4	282	57	57
Otros inactivos	3.018	2.663	2.615	13	163	2.439	48	39	9	347	50	48
Servicio Militar	8	4	4	4	-	-	-	-	-	4	2	2
No procede (Traseúntes)	332	173	154	58	51	45	19	13	6	153	95	93

16[8208]

Hogares clasificados por tipo de hogar (en relación con el número, tipo de núcleo y edad de la persona de referencia); según superficie media de la vivienda y condición socioeconómica de la persona de referencia, para cada zona metropolitana de residencia en 1991.

MUNICIPIOS NO METROPOLITANOS

Tipo de hogar (en relación con el número, tipo de núcleo y edad de la persona de referencia)											
Hogares con un núcleo											
Matrimonio o pareja sin hijos						Matrimonio o pareja con hijos					
Sin otras personas			Con otras personas			Total		Sin otras personas			
Con la PNR de menos de 35 años	Con la PNR entre 35 y 59 años	Con la PNR de 60 y más años	Total	Con la PNR de menos de 35 años	Con la PNR entre 35 y 59 años	Con la PNR de 60 y más años	Total	Total	Con la PNR de menos de 35 años	Con la PNR entre 35 y 59 años	Con la PNR de 60 y más años

SUPERFICIE MEDIA DE LA VIVIENDA POR PERSONA
CONDICION SOCIOECONOMICA DE LA
PERSONA DE REFERENCIA

TOTAL

Total	4.930	3.387	10.417	1.274	167	386	721	61.960	57.104	14.390	35.555	7.159
Empresarios agrarios con asalariados	4	8	9	3	-	1	2	216	195	23	147	25
Empresarios agrarios sin asalariados	31	70	104	18	-	9	9	1.328	1.151	121	807	223
Miembros de cooperativas agrarias	4	-	-	2	-	-	2	35	33	9	20	4
Directores y jefes de empresas de explotaciones agrarias	2	2	2	1	-	1	-	42	36	6	24	6
Resto de trabajadores agrarios	67	140	153	37	6	18	13	1.843	1.681	291	1.119	271
Profesionales y técnicos por cuenta propia	75	45	23	6	1	2	3	642	588	131	442	15
Empresarios no agrarios con asalariados	182	171	108	35	5	25	5	3.844	3.523	824	2.546	153
Empresarios no agrarios sin asalariados	345	285	159	71	6	46	19	5.586	5.153	1.317	3.553	283
Miembros de cooperativas no agrarias	49	20	6	3	-	3	-	478	442	134	296	12
Directores y gerentes	107	122	21	12	1	7	4	1.461	1.360	242	1.075	43
Profesionales y técnicos por cuenta ajena	531	266	41	45	12	26	7	3.598	3.322	852	2.372	98
Jefes de departamentos administrativos y comerciales	163	124	17	19	6	11	2	1.625	1.536	385	1.113	38
Resto de personal administrativo	771	352	117	79	21	43	15	5.880	5.484	1.857	3.459	168
Resto de personal de servicio	382	186	128	53	20	19	14	3.578	3.293	1.200	1.920	173
Contraatacadores y capataces no agrarios	73	68	28	15	3	5	7	1.523	1.397	257	1.082	58
Operarios cualificados y especialistas no agrarios	1.520	787	289	171	47	90	34	17.242	15.932	5.061	10.411	460
Operarios sin cualificación	235	150	123	49	15	21	13	2.770	2.515	715	1.622	178
Profesionales de las Fuerzas Armadas	124	35	11	11	7	3	1	1.364	1.301	466	819	16
Parados que buscan empleo por primera vez	12	4	4	2	2	-	-	69	58	32	24	2
Personas económicamente activos no clasificadas	73	88	43	15	3	8	4	730	665	165	445	55
Inactivos no dependientes	11	294	8.619	558	1	29	528	6.393	5.881	24	1.264	4.593
Inactivos dependientes	55	55	94	22	3	9	10	665	615	123	406	86
Otros inactivos	13	39	179	18	1	2	15	458	412	32	245	135
No procede (Traseúntes)	3	-	-	-	-	-	-	12	12	11	1	-

HASTA 10 M² POR PERSONA

Total	98	76	139	29	7	8	14	578	519	112	343	64
Empresarios agrarios con asalariados	1	3	7	6	-	-	6	1.083	878	118	678	82
Empresarios agrarios sin asalariados	-	-	-	-	-	-	-	2	2	-	2	-
Miembros de cooperativas agrarias	-	-	-	-	-	-	-	29	23	2	20	1
Resto de trabajadores agrarios	-	-	-	-	-	-	-	-	-	-	-	-
Profesionales y técnicos por cuenta propia	-	-	-	-	-	-	-	58	50	6	42	2
Empresarios no agrarios con asalariados	-	-	-	-	-	-	-	3	3	-	3	-
Empresarios no agrarios sin asalariados	-	-	-	-	-	-	-	44	32	6	24	2
Miembros de cooperativas no agrarias	-	-	-	-	-	-	-	100	79	13	61	5
Directores y gerentes	-	-	-	-	-	-	-	8	8	1	7	-
Profesionales y técnicos por cuenta ajena	-	-	-	-	-	-	-	9	5	-	5	-
Jefes de departamentos administrativos y comerciales	-	-	-	-	-	-	-	15	10	2	8	-
Resto de personal administrativo	-	-	-	-	-	-	-	11	9	-	9	-
Resto de personal de servicio	-	-	-	-	-	-	-	49	38	6	31	1
Contraatacadores y capataces no agrarios	-	-	-	-	-	-	-	80	69	14	51	4
Operarios cualificados y especialistas no agrarios	-	-	-	-	-	-	-	19	15	-	14	1
Operarios sin cualificación	1	1	-	1	-	-	1	345	275	43	230	2
Profesionales de las Fuerzas Armadas	-	1	-	-	-	-	-	112	92	14	73	5
Parados que buscan empleo por primera vez	-	-	-	-	-	-	-	6	6	-	6	-
Personas económicamente activos no clasificadas	-	-	-	-	-	-	-	9	8	5	3	-
Inactivos no dependientes	-	-	-	-	-	-	-	22	21	3	15	3
Inactivos dependientes	-	1	6	5	-	-	5	114	94	-	45	49
Otros inactivos	-	-	-	-	-	-	-	19	17	2	14	1
Servicio Militar	-	-	1	-	-	-	-	21	15	1	8	6
No procede (Traseúntes)	-	-	-	-	-	-	-	8	7	-	7	-

16[8208]

Hogares clasificados por tipo de hogar (en relación con el número, tipo de núcleo y edad de la persona de referencia), según superficie media de la vivienda y condición socioeconómica de la persona de referencia, para cada zona metropolitana de residencia en 1991.

MUNICIPIOS NO METROPOLITANOS

Tipo de hogar (en relación con el número, tipo de núcleo y edad de la persona de referencia)												
Hogares con un núcleo												
Matrimonio o pareja sin hijos						Matrimonio o pareja con hijos						
Sin otras personas			Con otras personas			Total	Sin otras personas			Con otras personas		
Con la PNR de menos de 35 años	Con la PNR entre 35 y 59 años	Con la PNR de 60 y más años	Total	Con la PNR de menos de 35 años	Con la PNR entre 35 y 59 años		Con la PNR de 60 y más años	Total	Con la PNR de menos de 35 años	Con la PNR entre 35 y 59 años	Con la PNR de 60 y más años	

SUPERFICIE MEDIA DE LA VIVIENDA POR PERSONA
CONDICION SOCIOECONOMICA DE LA
PERSONA DE REFERENCIA

DE 10 A 19 M² POR PERSONA

	63	74	260	159	22	46	91	20.322	17.788	3.238	12.927	1.623
Total	63	74	260	159	22	46	91	20.322	17.788	3.238	12.927	1.623
Empresarios agrarios con asalariados	-	-	-	1	-	1	-	53	46	2	43	1
Empresarios agrarios sin asalariados	1	-	2	1	-	1	-	446	359	27	281	51
Miembros de cooperativas agrarias	-	-	-	-	-	-	-	8	7	-	5	2
Directores y jefes de empresas de explotaciones agrarias	-	-	-	-	-	-	-	14	12	3	6	3
Resto de trabajadores agrarios	2	5	6	7	1	4	2	744	657	88	504	65
Profesionales y técnicos por cuenta propia	1	-	-	-	-	-	-	106	91	21	66	4
Empresarios no agrarios con asalariados	-	1	1	4	-	4	-	1.002	851	148	683	20
Empresarios no agrarios sin asalariados	3	4	2	7	-	3	4	1.953	1.725	335	1.332	58
Miembros de cooperativas no agrarias	2	-	-	-	-	-	-	135	118	20	96	2
Directores y gerentes	2	-	-	-	-	-	-	211	187	25	157	5
Profesionales y técnicos por cuenta ajena	1	1	-	2	1	1	-	673	577	104	459	14
Jefes de departamentos administrativos y comerciales	1	-	-	-	-	-	-	329	291	55	230	6
Resto de personal administrativo	2	3	-	6	2	1	3	1.523	1.336	318	981	37
Resto de personal de servicio	3	3	3	5	-	4	1	1.316	1.158	291	820	47
Contra maestros y capataces no agrarios	1	1	-	1	-	-	1	558	496	76	408	12
Operarios cualificados y especialistas no agrarios	13	13	5	26	9	14	3	6.960	6.178	1.302	4.741	135
Operarios sin cualificación	-	6	1	10	4	6	-	1.196	1.037	209	769	59
Profesionales de las Fuerzas Armadas	1	-	-	1	1	-	-	407	363	81	279	3
Parados que buscan empleo por primera vez	-	-	-	1	1	-	-	28	22	11	11	-
Personas económicamente activos no clasificadas	18	26	1	1	1	-	-	266	230	52	163	15
Inactivos no dependientes	2	8	229	72	-	4	68	1.814	1.545	8	524	1.013
Inactivos dependientes	2	-	2	8	1	2	5	259	228	32	166	30
Otros inactivos	2	2	6	2	-	-	2	170	147	8	112	27
Servicio Militar	-	-	-	-	-	-	-	2	2	2	-	-
No procede (Traseúntes)	6	1	2	4	1	1	2	149	125	20	91	14

DE 20 A 29 M² POR PERSONA

	304	278	1.421	534	78	140	316	25.285	23.845	6.865	13.871	3.109
Total	304	278	1.421	534	78	140	316	25.285	23.845	6.865	13.871	3.109
Empresarios agrarios con asalariados	1	-	-	-	-	-	-	76	71	8	57	6
Empresarios agrarios sin asalariados	1	7	8	11	-	5	6	489	445	53	308	84
Miembros de cooperativas agrarias	-	-	-	2	-	-	2	17	17	5	10	2
Directores y jefes de empresas de explotaciones agrarias	1	-	-	-	-	-	-	18	15	1	12	2
Resto de trabajadores agrarios	7	18	13	18	4	6	8	719	671	126	423	122
Profesionales y técnicos por cuenta propia	3	1	-	3	1	1	1	183	172	44	125	3
Empresarios no agrarios con asalariados	9	10	7	10	2	7	1	1.395	1.305	353	900	52
Empresarios no agrarios sin asalariados	22	28	13	23	3	17	3	2.259	2.127	595	1.423	109
Miembros de cooperativas no agrarias	5	1	-	3	-	3	-	224	211	67	138	6
Directores y gerentes	3	5	1	2	-	2	-	418	391	84	296	11
Profesionales y técnicos por cuenta ajena	20	8	3	15	4	7	4	1.374	1.283	368	882	33
Jefes de departamentos administrativos y comerciales	9	5	-	5	2	2	1	582	556	155	390	11
Resto de personal administrativo	33	20	5	23	6	12	5	2.644	2.519	912	1.529	78
Resto de personal de servicio	30	14	19	28	12	7	9	1.541	1.456	602	769	85
Contra maestros y capataces no agrarios	2	6	2	7	1	2	4	651	603	116	456	31
Operarios cualificados y especialistas no agrarios	107	81	45	74	20	36	18	7.239	6.857	2.540	4.114	203
Operarios sin cualificación	21	21	18	24	10	8	6	1.096	1.031	353	599	79
Profesionales de las Fuerzas Armadas	5	1	-	5	3	1	1	691	676	264	405	7
Parados que buscan empleo por primera vez	2	1	1	1	1	-	-	20	16	8	7	1
Personas económicamente activos no clasificadas	7	2	7	7	2	4	1	299	275	70	179	26
Inactivos no dependientes	-	32	1.225	249	1	15	233	2.702	2.544	13	474	2.057
Inactivos dependientes	4	3	14	7	2	3	2	260	249	56	162	31
Otros inactivos	2	7	28	6	1	-	5	151	138	14	74	50
Servicio Militar	-	-	-	-	-	-	-	3	3	3	-	-
No procede (Traseúntes)	10	7	12	11	3	2	6	234	214	55	139	20

16[8208]

Hogares clasificados por tipo de hogar (en relación con el número, tipo de núcleo y edad de la persona de referencia), según superficie media de la vivienda y condición socioeconómica de la persona de referencia, para cada zona metropolitana de residencia en 1991.

MUNICIPIOS NO METROPOLITANOS

Tipo de hogar (en relación con el número, tipo de núcleo y edad de la persona de referencia)											
Hogares con un núcleo											
Matrimonio o pareja sin hijos						Matrimonio o pareja con hijos					
Sin otras personas			Con otras personas			Total	Sin otras personas				
Con la PNR de menos de 35 años	Con la PNR entre 35 y 59 años	Con la PNR de 60 y más años	Total	Con la PNR de menos de 35 años	Con la PNR entre 35 y 59 años		Con la PNR de 60 y más años	Total	Con la PNR de menos de 35 años	Con la PNR entre 35 y 59 años	Con la PNR de 60 y más años

SUPERFICIE MEDIA DE LA VIVIENDA POR PERSONA
CONDICIÓN SOCIOECONOMICA DE LA
PERSONA DE REFERENCIA

DE 30 A 39 M² POR PERSONA

	1.262	735	3.224	367	52	128	187	9.665	9.282	3.068	4.650	1.564
Total												
Empresarios agrarios con asalariados	-	1	2	-	-	-	-	48	41	7	25	9
Empresarios agrarios sin asalariados	11	16	21	6	-	3	3	232	212	31	129	52
Miembros de cooperativas agrarias	1	-	-	-	-	-	-	7	6	2	4	-
Directores y jefes de empresas de explotaciones agrarias	-	1	1	-	-	-	-	8	7	2	4	1
Resto de trabajadores agrarios	16	43	58	7	-	4	3	247	231	56	112	63
Profesionales y técnicos por cuenta propia	12	4	1	-	-	-	-	133	123	35	84	4
Empresarios no agrarios con asalariados	38	17	20	10	2	6	2	707	673	190	449	34
Empresarios no agrarios sin asalariados	85	56	27	30	3	20	7	825	793	275	444	74
Miembros de cooperativas no agrarias	12	4	-	-	-	-	-	82	78	34	41	3
Directores y gerentes	18	6	1	3	1	2	-	317	296	60	227	9
Profesionales y técnicos por cuenta ajena	95	41	7	10	3	7	-	823	780	242	514	24
Jefes de departamentos administrativos y comerciales	26	10	7	10	3	6	1	365	355	101	238	16
Resto de personal administrativo	199	63	32	32	10	18	4	1.099	1.057	464	560	33
Resto de personal de servicio	107	58	45	16	7	6	3	466	451	238	184	29
Contraalmates y capataces no agrarios	17	16	12	6	2	2	2	185	179	46	122	11
Operarios cualificados y especialistas no agrarios	438	205	100	50	14	27	9	2.054	2.003	958	954	91
Operarios sin cualificación	82	40	32	10	1	5	4	288	279	122	130	27
Profesionales de las Fuerzas Armadas	30	9	2	5	3	2	-	202	200	110	86	4
Parados que buscan empleo por primera vez	5	-	1	-	-	-	-	8	8	5	2	1
Personas económicamente activas no clasificadas	14	13	11	5	-	4	1	108	105	32	64	9
Inactivos no dependientes	3	90	2.728	143	-	7	136	1.183	1.146	3	139	1.004
Inactivos dependientes	21	17	24	5	-	3	2	80	75	18	40	17
Otros inactivos	4	10	50	8	-	2	6	74	70	6	33	31
Servicio Militar	-	-	-	-	-	-	-	5	5	5	-	-
No procede (Traseúntes)	28	15	42	11	3	4	4	119	109	26	65	18

DE 40 A 49 M² POR PERSONA

	1.992	1.065	3.041	95	4	33	58	2.569	2.442	542	1.545	355
Total												
Empresarios agrarios con asalariados	3	1	5	1	-	-	1	18	18	5	10	3
Empresarios agrarios sin asalariados	9	24	29	-	-	-	-	49	43	5	22	16
Miembros de cooperativas agrarias	1	-	-	-	-	-	-	1	1	1	-	-
Directores y jefes de empresas de explotaciones agrarias	-	-	-	1	-	1	-	-	-	-	-	-
Resto de trabajadores agrarios	24	49	39	1	-	1	-	35	33	9	15	9
Profesionales y técnicos por cuenta propia	31	9	4	-	-	-	-	71	65	8	55	2
Empresarios no agrarios con asalariados	69	41	30	5	-	5	-	292	277	52	203	22
Empresarios no agrarios sin asalariados	136	84	60	6	-	4	2	222	210	50	141	19
Miembros de cooperativas no agrarias	19	9	2	-	-	-	-	13	11	3	8	-
Directores y gerentes	38	24	3	2	-	1	1	168	162	23	138	1
Profesionales y técnicos por cuenta ajena	213	64	9	7	2	4	1	304	290	58	219	13
Jefes de departamentos administrativos y comerciales	60	28	6	3	-	3	-	166	156	40	113	3
Resto de personal administrativo	325	118	35	7	-	4	3	279	264	82	173	9
Resto de personal de servicio	170	71	44	3	1	1	1	94	89	33	51	5
Contraalmates y capataces no agrarios	35	16	6	1	-	1	-	59	55	13	41	1
Operarios cualificados y especialistas no agrarios	627	304	89	9	1	5	3	382	366	127	219	20
Operarios sin cualificación	87	53	51	-	-	-	-	39	39	10	25	4
Profesionales de las Fuerzas Armadas	58	17	6	-	-	-	-	31	30	4	26	-
Parados que buscan empleo por primera vez	1	1	-	-	-	-	-	3	3	2	1	-
Personas económicamente activas no clasificadas	25	20	17	1	-	-	1	22	22	6	16	-
Inactivos no dependientes	5	89	2.476	45	-	2	43	256	246	-	34	212
Inactivos dependientes	15	17	28	2	-	1	1	21	20	8	11	1
Otros inactivos	5	7	59	-	-	-	-	17	17	-	8	11
Servicio Militar	1	-	-	-	-	-	-	-	-	-	-	-
No procede (Traseúntes)	35	19	43	1	-	-	1	27	25	3	18	4

16[8208]

Hogares clasificados por tipo de hogar (en relación con el número, tipo de núcleo y edad de la persona de referencia), según superficie media de la vivienda y condición socioeconómica de la persona de referencia, para cada zona metropolitana de residencia en 1991.

MUNICIPIOS NO METROPOLITANOS

Tipo de hogar (en relación con el número, tipo de núcleo y edad de la persona de referencia)											
Hogares con un núcleo											
Matrimonio o pareja sin hijos						Matrimonio o pareja con hijos					
Sin otras personas			Con otras personas			Total	Sin otras personas				
Con la PNR de menos de 35 años	Con la PNR entre 35 y 59 años	Con la PNR de 60 y más años	Total	Con la PNR de menos de 35 años	Con la PNR entre 35 y 59 años		Con la PNR de 60 y más años	Total	Con la PNR de menos de 35 años	Con la PNR entre 35 y 59 años	Con la PNR de 60 y más años

SUPERFICIE MEDIA DE LA VIVIENDA POR PERSONA
CONDICION SOCIOECONOMICA DE LA
PERSONA DE REFERENCIA

DE 50 Y MAS M² POR PERSONA

	1.308	1.232	2.464	113	11	39	63	3.036	2.869	559	1.884	426
Total												
Empresarios agrarios con asalariados	—	6	2	1	—	—	1	19	17	1	10	6
Empresarios agrarios sin asalariados	9	23	44	—	—	—	—	83	69	3	47	19
Miembros de cooperativas agrarias	2	—	—	—	—	—	—	2	2	1	1	—
Directores y jefes de empresas de explotaciones agrarias	1	1	1	—	—	—	—	2	2	—	2	—
Resto de trabajadores agrarios	18	25	37	4	1	3	—	40	39	6	23	10
Profesionales y técnicos por cuenta propia	28	31	18	3	—	1	2	146	134	23	109	2
Empresarios no agrarios con asalariados	66	102	50	6	1	3	2	404	385	75	287	23
Empresarios no agrarios sin asalariados	99	113	57	5	—	2	3	227	219	49	152	18
Miembros de cooperativas no agrarias	11	6	4	—	—	—	—	16	16	9	6	1
Directores y gerentes	46	87	16	5	—	2	3	338	319	50	252	17
Profesionales y técnicos por cuenta ajena	202	152	22	11	2	7	2	409	382	78	290	14
Jefes de departamentos administrativos y comerciales	67	81	4	1	1	—	—	172	169	34	133	2
Resto de personal administrativo	212	148	45	11	3	8	—	286	270	75	185	10
Resto de personal de servicio	72	40	17	1	—	1	—	81	70	22	45	3
Contra maestros y capataces no agrarios	18	29	8	—	—	—	—	51	49	6	41	2
Operarios cualificados y especialistas no agrarios	334	183	50	11	3	8	—	262	253	91	153	9
Operarios sin cualificación	45	29	21	5	—	2	3	39	37	7	26	4
Profesionales de las Fuerzas Armadas	30	8	3	—	—	—	—	27	26	7	17	2
Parados que buscan empleo por primera vez	4	2	2	—	—	—	—	1	1	1	—	—
Personas económicamente activas no clasificadas	9	27	7	1	—	—	1	13	12	2	8	2
Inactivos no dependientes	1	74	1.955	44	—	1	43	324	306	—	48	258
Inactivos dependientes	13	18	26	—	—	—	—	26	26	7	13	6
Otros inactivos	—	13	35	2	—	—	2	25	25	3	12	10
Servicio Militar	2	—	—	—	—	—	—	2	2	1	1	—
No procede (Traseúntes)	19	34	40	2	—	1	1	41	39	8	23	8

16[8208]

Hogares clasificados por tipo de hogar (en relación con el número, tipo de núcleo y edad de la persona de referencia), según superficie media de la vivienda y condición socioeconómica de la persona de referencia, para cada zona metropolitana de residencia en 1991.

MUNICIPIOS NO METROPOLITANOS

Tipo de hogar (en relación con el número, tipo de núcleo y edad de la persona de referencia)											
Hogares con un núcleo										Hogares con dos núcleos	Hogares con más de dos núcleos
Matrimonio o pareja con hijos				Padre solo con hijos			Madre sola con hijos				
Con otras personas				Total	Sin otras personas	Con otras personas	Total	Sin otras personas	Con otras personas		
Total	Con la PNR de menos de 35 años	Con la PNR entre 35 y 59 años	Con la PNR de 60 y más años								

TIPO DE INSTALACIONES DE LA VIVIENDA
CONDICION SOCIOECONOMICA DE LA
PERSONA DE REFERENCIA

TOTAL

	4.856	625	3.577	654	1.330	1.207	123	5.804	5.111	693	2.531	118
Total	4.856	625	3.577	654	1.330	1.207	123	5.804	5.111	693	2.531	118
Empresarios agrarios con asalariados	21	1	18	2	-	-	-	2	1	1	4	1
Empresarios agrarios sin asalariados	177	6	142	29	27	24	3	5	4	1	52	-
Miembros de cooperativas agrarias	2	-	1	1	-	-	-	-	-	-	1	-
Directores y jefes de empresas de explotaciones agrarias	6	1	5	-	-	-	-	-	-	-	1	-
Resto de trabajadores agrarios	162	14	128	20	46	39	7	19	17	2	71	4
Profesionales y técnicos por cuenta propia	54	10	38	6	12	11	1	30	26	4	13	-
Empresarios no agrarios con asalariados	321	24	279	18	41	35	6	63	52	11	83	6
Empresarios no agrarios sin asalariados	433	47	352	34	82	71	11	133	108	25	134	5
Miembros de cooperativas no agrarias	36	6	29	1	2	2	-	6	5	1	5	-
Directores y gerentes	101	11	87	3	24	22	2	15	12	3	19	1
Profesionales y técnicos por cuenta ajena	276	35	231	10	67	65	2	234	204	30	45	1
Jefes de departamentos administrativos y comerciales	89	14	73	2	29	25	4	41	30	11	19	-
Resto de personal administrativo	396	63	316	17	67	59	8	396	336	60	87	3
Resto de personal de servicio	285	69	197	19	61	55	6	709	606	103	106	5
Contra maestros y capataces no agrarios	126	12	104	10	21	19	2	8	7	1	30	1
Operarios cualificados y especialistas no agrarios	1.310	215	1.042	53	163	143	20	127	102	25	298	8
Operarios sin cualificación	255	52	181	22	44	38	6	36	28	8	70	1
Profesionales de las Fuerzas Armadas	63	13	49	1	13	12	1	2	2	-	13	2
Parados que buscan empleo por primera vez	11	5	5	1	1	1	-	36	31	5	2	1
Personas económicamente activos no clasificadas	65	6	52	7	15	14	1	69	54	15	24	2
Inactivos no dependientes	512	4	146	362	515	481	34	625	563	62	1.065	49
Inactivos dependientes	50	5	34	11	36	31	5	1.449	1.292	157	143	9
Otros inactivos	46	4	29	13	48	45	3	1.735	1.579	156	149	12
Servicio Militar	-	-	-	-	-	-	-	-	-	-	-	-
No procede (Traseúntes)	59	8	39	12	16	15	1	64	52	12	97	7

HASTA 10 M² POR PERSONA

	205	21	168	16	15	10	5	52	35	17	266	38
Total	205	21	168	16	15	10	5	52	35	17	266	38
Empresarios agrarios con asalariados	-	-	-	-	-	-	-	-	-	-	-	-
Empresarios agrarios sin asalariados	6	-	6	-	-	-	-	-	-	-	4	-
Miembros de cooperativas agrarias	-	-	-	-	-	-	-	-	-	-	1	-
Resto de trabajadores agrarios	-	-	-	-	-	-	-	-	-	-	-	-
Profesionales y técnicos por cuenta propia	8	1	7	-	1	-	1	-	-	-	6	1
Empresarios no agrarios con asalariados	-	-	-	-	-	-	-	-	-	-	-	-
Empresarios no agrarios sin asalariados	12	-	11	1	-	-	-	-	-	-	2	1
Miembros de cooperativas no agrarias	21	2	18	1	1	1	-	-	-	-	13	-
Directores y gerentes	-	-	-	-	-	-	-	-	-	-	1	-
Profesionales y técnicos por cuenta ajena	4	-	4	-	-	-	-	-	-	-	2	-
Jefes de departamentos administrativos y comerciales	5	-	4	1	1	1	-	-	-	-	3	-
Resto de personal administrativo	2	-	2	-	-	-	-	-	-	-	1	-
Resto de personal de servicio	11	3	8	-	1	1	-	2	1	1	14	2
Contra maestros y capataces no agrarios	11	2	9	-	1	1	-	12	10	2	21	3
Operarios cualificados y especialistas no agrarios	4	1	3	-	-	-	-	-	-	-	4	1
Operarios sin cualificación	70	8	61	1	2	1	1	-	-	-	48	3
Profesionales de las Fuerzas Armadas	20	2	18	-	1	1	-	-	-	-	10	-
Parados que buscan empleo por primera vez	-	-	-	-	-	-	-	-	-	-	1	2
Personas económicamente activos no clasificadas	1	1	-	-	-	-	-	3	2	1	-	-
Inactivos no dependientes	1	-	1	-	-	-	-	4	1	3	3	1
Inactivos dependientes	20	-	9	11	5	3	2	3	-	3	82	13
Otros inactivos	2	-	2	-	1	1	-	14	11	3	25	6
Servicio Militar	6	1	5	-	1	-	1	13	9	4	14	2
No procede (Traseúntes)	1	-	-	1	-	-	-	1	1	-	11	3

16[8208]

Hogares clasificados por tipo de hogar (en relación con el número, tipo de núcleo y edad de la persona de referencia), según superficie media de la vivienda y condición socioeconómica de la persona de referencia, para cada zona metropolitana de residencia en 1991.

MUNICIPIOS NO METROPOLITANOS

Tipo de hogar (en relación con el número, tipo de núcleo y edad de la persona de referencia)											
Hogares con un núcleo										Hogares con dos núcleos	Hogares con más de dos núcleos
Matrimonio o pareja con hijos				Padre solo con hijos			Madre sola con hijos				
Con otras personas				Total	Sin otras personas	Con otras personas	Total	Sin otras personas	Con otras personas		
Total	Con la PNR de menos de 35 años	Con la PNR entre 35 y 59 años	Con la PNR de 60 y más años								

TIPO DE INSTALACIONES DE LA VIVIENDA
CONDICION SOCIOECONOMICA DE LA
PERSONA DE REFERENCIA

DE 10 A 19 M² POR PERSONA

	2.534	306	1.924	304	151	116	35	750	560	190	1.453	60
Total	2.534	306	1.924	304	151	116	35	750	560	190	1.453	60
Empresarios agrarios con asalariados	7	-	7	-	-	-	-	-	-	-	3	1
Empresarios agrarios sin asalariados	87	2	70	15	1	1	-	-	-	-	37	-
Miembros de cooperativas agrarias	1	-	-	1	-	-	-	-	-	-	-	-
Directores y jefes de empresas de explotaciones agrarias	2	1	1	-	-	-	-	-	-	-	1	-
Resto de trabajadores agrarios	87	7	70	10	10	8	2	3	3	-	39	3
Profesionales y técnicos por cuenta propia	15	5	9	1	-	-	-	-	-	-	6	-
Empresarios no agrarios con asalariados	151	9	134	8	6	5	1	11	9	2	45	2
Empresarios no agrarios sin asalariados	228	20	193	15	13	7	6	11	7	4	79	2
Miembros de cooperativas no agrarias	17	4	12	1	-	-	-	3	2	1	3	-
Directores y gerentes	24	5	19	-	1	1	-	-	-	-	3	1
Profesionales y técnicos por cuenta ajena	96	4	91	1	5	5	-	21	15	6	23	-
Jefes de departamentos administrativos y comerciales	38	3	34	1	2	2	-	5	3	2	10	-
Resto de personal administrativo	187	25	156	6	6	6	-	48	39	9	43	1
Resto de personal de servicio	158	37	112	9	7	2	5	160	120	40	59	2
Contramaestres y capataces no agrarios	62	5	53	4	6	5	1	1	1	-	19	-
Operarios cualificados y especialistas no agrarios	782	118	642	22	25	20	5	16	9	7	191	5
Operarios sin cualificación	159	31	118	10	8	8	-	5	1	4	46	1
Profesionales de las Fuerzas Armadas	44	10	34	-	2	1	1	-	-	-	7	-
Parados que buscan empleo por primera vez	6	1	4	1	-	-	-	2	2	-	-	-
Personas económicamente activos no clasificadas	36	4	29	3	7	6	1	10	7	3	19	1
Inactivos no dependientes	269	4	86	179	42	31	11	44	27	17	614	27
Inactivos dependientes	31	4	21	6	7	5	2	206	154	52	73	3
Otros inactivos	23	2	15	6	1	1	-	196	154	42	84	8
Servicio Militar	-	-	-	-	-	-	-	-	-	-	-	-
No procede (Traseúntes)	24	5	14	5	2	2	-	8	7	1	49	3

DE 20 A 29 M² POR PERSONA

	1.440	235	980	225	325	281	44	1.633	1.343	290	541	11
Total	1.440	235	980	225	325	281	44	1.633	1.343	290	541	11
Empresarios agrarios con asalariados	5	1	3	1	-	-	-	2	1	1	1	-
Empresarios agrarios sin asalariados	44	2	34	8	9	8	1	4	3	1	6	-
Miembros de cooperativas agrarias	-	-	-	-	-	-	-	-	-	-	-	-
Directores y jefes de empresas de explotaciones agrarias	3	-	3	-	-	-	-	-	-	-	-	-
Resto de trabajadores agrarios	48	6	36	6	18	15	3	7	6	1	21	-
Profesionales y técnicos por cuenta propia	11	2	8	1	3	3	-	9	7	2	4	-
Empresarios no agrarios con asalariados	90	11	76	3	8	4	4	19	16	3	14	3
Empresarios no agrarios sin asalariados	132	20	102	10	16	14	2	52	40	12	26	1
Miembros de cooperativas no agrarias	13	2	11	-	-	-	-	1	1	-	1	-
Directores y gerentes	27	4	22	1	5	3	2	4	2	2	4	-
Profesionales y técnicos por cuenta ajena	91	20	67	4	16	16	-	56	43	13	12	-
Jefes de departamentos administrativos y comerciales	26	8	17	1	5	3	2	9	6	3	4	-
Resto de personal administrativo	125	27	90	8	23	18	5	116	88	28	17	-
Resto de personal de servicio	85	25	52	8	13	12	1	250	210	40	22	-
Contramaestres y capataces no agrarios	48	5	38	5	4	4	-	3	3	-	5	-
Operarios cualificados y especialistas no agrarios	382	75	284	23	55	46	9	46	36	10	48	-
Operarios sin cualificación	65	17	37	11	13	9	4	17	13	4	12	-
Profesionales de las Fuerzas Armadas	15	3	12	-	5	5	-	1	1	-	4	-
Parados que buscan empleo por primera vez	4	3	1	-	-	-	-	13	10	3	2	-
Personas económicamente activos no clasificadas	24	1	19	4	3	3	-	24	17	7	2	-
Inactivos no dependientes	158	-	37	121	105	98	7	150	127	23	253	5
Inactivos dependientes	11	1	7	3	12	11	1	395	332	63	32	-
Otros inactivos	13	1	8	4	8	6	2	440	373	67	31	1
Servicio Militar	-	-	-	-	-	-	-	-	-	-	-	-
No procede (Traseúntes)	20	1	16	3	4	3	1	15	8	7	20	1

16[8208]

Hogares clasificados por tipo de hogar (en relación con el número, tipo de núcleo y edad de la persona de referencia), según superficie media de la vivienda y condición socioeconómica de la persona de referencia, para cada zona metropolitana de residencia en 1991.

MUNICIPIOS NO METROPOLITANOS

Tipo de hogar (en relación con el número, tipo de núcleo y edad de la persona de referencia)											
Hogares con un núcleo										Hogares con dos núcleos	Hogares con más de dos núcleos
Matrimonio o pareja con hijos				Padre solo con hijos			Madre sola con hijos				
Con otras personas				Total	Sin otras personas	Con otras personas	Total	Sin otras personas	Con otras personas		
Total	Con la PNR de menos de 35 años	Con la PNR entre 35 y 59 años	Con la PNR de 60 y más años								

TIPO DE INSTALACIONES DE LA VIVIENDA
CONDICION SOCIOECONOMICA DE LA
PERSONA DE REFERENCIA

DE 30 A 39 M² POR PERSONA

Total	383	45	273	65	352	329	23	1.475	1.350	125	144	5
Empresarios agrarios con asalariados	7	-	7	-	-	-	-	-	-	-	-	-
Empresarios agrarios sin asalariados	20	2	15	3	5	4	1	-	-	-	4	-
Miembros de cooperativas agrarias	1	-	1	-	-	-	-	-	-	-	-	-
Directores y jefes de empresas de explotaciones agrarias	1	-	1	-	-	-	-	-	-	-	-	-
Resto de trabajadores agrarios	16	-	12	4	9	9	-	5	4	1	2	-
Profesionales y técnicos por cuenta propia	10	3	6	1	4	3	1	5	4	1	-	-
Empresarios no agrarios con asalariados	34	2	29	3	6	6	-	11	9	2	11	-
Empresarios no agrarios sin asalariados	32	4	23	5	24	21	3	32	26	6	10	1
Miembros de cooperativas no agrarias	4	-	4	-	1	1	-	-	-	-	-	-
Directores y gerentes	21	2	17	2	10	10	-	4	4	-	5	-
Profesionales y técnicos por cuenta ajena	43	7	34	2	12	10	2	57	50	7	3	-
Jefes de departamentos administrativos y comerciales	10	-	10	-	9	7	2	11	8	3	3	-
Resto de personal administrativo	42	5	36	1	16	14	2	94	82	12	8	-
Resto de personal de servicio	15	3	10	2	14	14	-	147	132	15	3	-
Contramaestres y capataces no agrarios	6	1	4	1	5	5	-	3	2	1	2	-
Operarios cualificados y especialistas no agrarios	51	12	35	4	40	37	3	26	19	7	9	-
Operarios sin cualificación	9	2	6	1	12	11	1	5	5	-	1	-
Profesionales de las Fuerzas Armadas	2	-	2	-	3	3	-	-	-	-	1	-
Parados que buscan empleo por primera vez	-	-	-	-	-	-	-	9	8	1	-	-
Personas económicamente activos no clasificadas	3	-	3	-	1	1	-	16	15	1	-	-
Inactivos no dependientes	37	-	8	29	152	145	7	188	180	8	58	4
Inactivos dependientes	5	-	3	2	6	5	1	392	363	29	5	-
Otros inactivos	4	-	1	3	20	20	-	460	431	29	10	-
Servicio Militar	-	-	-	-	-	-	-	-	-	-	-	-
No procede (Traseúntes)	10	2	6	2	3	3	-	10	8	2	9	-

DE 40 A 49 M² POR PERSONA

Total	127	9	107	11	237	230	7	1.080	1.032	48	60	2
Empresarios agrarios con asalariados	-	-	-	-	-	-	-	-	-	-	-	-
Empresarios agrarios sin asalariados	6	-	4	2	3	3	-	1	1	-	-	-
Miembros de cooperativas agrarias	-	-	-	-	-	-	-	-	-	-	-	-
Directores y jefes de empresas de explotaciones agrarias	-	-	-	-	-	-	-	-	-	-	-	-
Resto de trabajadores agrarios	2	-	2	-	4	3	1	2	2	-	1	-
Profesionales y técnicos por cuenta propia	6	-	6	-	2	2	-	6	5	1	1	-
Empresarios no agrarios con asalariados	15	1	14	-	8	7	1	7	5	2	4	-
Empresarios no agrarios sin asalariados	12	1	11	-	16	16	-	21	18	3	2	1
Miembros de cooperativas no agrarias	2	-	2	-	-	-	-	1	1	-	-	-
Directores y gerentes	6	-	6	-	3	3	-	5	4	1	2	-
Profesionales y técnicos por cuenta ajena	14	2	12	-	9	9	-	49	45	4	2	-
Jefes de departamentos administrativos y comerciales	10	3	7	-	6	6	-	3	2	1	1	-
Resto de personal administrativo	15	1	13	1	11	11	-	64	59	5	2	-
Resto de personal de servicio	5	-	5	-	12	12	-	92	88	4	1	-
Contramaestres y capataces no agrarios	4	-	4	-	2	2	-	1	1	-	-	-
Operarios cualificados y especialistas no agrarios	16	1	15	-	29	28	1	30	30	-	1	-
Operarios sin cualificación	-	-	-	-	7	7	-	7	7	-	1	-
Profesionales de las Fuerzas Armadas	1	-	-	1	2	2	-	1	1	-	-	-
Parados que buscan empleo por primera vez	-	-	-	-	1	1	-	9	9	-	-	1
Personas económicamente activos no clasificadas	-	-	-	-	2	2	-	12	11	1	-	-
Inactivos no dependientes	10	-	3	7	104	100	4	140	132	8	33	-
Inactivos dependientes	1	-	1	-	4	4	-	249	243	6	4	-
Otros inactivos	-	-	-	-	9	9	-	363	353	10	3	-
Servicio Militar	-	-	-	-	-	-	-	-	-	-	-	-
No procede (Traseúntes)	2	-	2	-	3	3	-	17	15	2	2	-

16[8208]

Hogares clasificados por tipo de hogar (en relación con el número, tipo de núcleo y edad de la persona de referencia), según superficie media de la vivienda y condición socioeconómica de la persona de referencia, para cada zona metropolitana de residencia en 1991.

MUNICIPIOS NO METROPOLITANOS

Tipo de hogar (en relación con el número, tipo de núcleo y edad de la persona de referencia)											
Hogares con un núcleo										Hogares con dos núcleos	Hogares con más de dos núcleos
Matrimonio o pareja con hijos				Padre solo con hijos			Madre sola con hijos				
Con otras personas				Total	Sin otras personas	Con otras personas	Total	Sin otras personas	Con otras personas		
Total	Con la PNR de menos de 35 años	Con la PNR entre 35 y 59 años	Con la PNR de 60 y más años								

TIPO DE INSTALACIONES DE LA VIVIENDA
CONDICION SOCIOECONOMICA DE LA
PERSONA DE REFERENCIA

DE 50 Y MAS M² POR PERSONA

Total	167	9	125	33	250	241	9	814	791	23	67	2
Empresarios agrarios con asalariados	2	-	1	1	-	-	-	-	-	-	-	-
Empresarios agrarios sin asalariados	14	-	13	1	9	8	1	-	-	-	1	-
Miembros de cooperativas agrarias	-	-	-	-	-	-	-	-	-	-	-	-
Directores y jefes de empresas de explotaciones agrarias	-	-	-	-	-	-	-	-	-	-	-	-
Resto de trabajadores agrarios	1	-	1	-	4	4	-	2	2	-	2	-
Profesionales y técnicos por cuenta propia	12	-	9	3	3	3	-	10	10	-	2	-
Empresarios no agrarios con asalariados	19	1	15	3	13	13	-	15	13	2	7	-
Empresarios no agrarios sin asalariados	8	-	5	3	12	12	-	17	17	-	4	-
Miembros de cooperativas no agrarias	-	-	-	-	1	1	-	1	1	-	-	-
Directores y gerentes	19	-	19	-	5	5	-	2	2	-	3	-
Profesionales y técnicos por cuenta ajena	27	2	23	2	24	24	-	51	51	-	2	1
Jefes de departamentos administrativos y comerciales	3	-	3	-	7	7	-	13	11	2	-	-
Resto de personal administrativo	16	2	13	1	10	9	1	72	67	5	3	-
Resto de personal de servicio	11	2	9	-	14	14	-	48	46	2	-	-
Contramaestres y capataces no agrarios	2	-	2	-	4	3	1	-	-	-	-	-
Operarios cualificados y especialistas no agrarios	9	1	5	3	12	11	1	9	8	1	1	-
Operarios sin cualificación	2	-	2	-	3	2	1	2	2	-	-	-
Profesionales de las Fuerzas Armadas	1	-	1	-	1	1	-	-	-	-	-	-
Parados que buscan empleo por primera vez	-	-	-	-	-	-	-	-	-	-	-	-
Personas económicamente activos no clasificadas	1	1	-	-	2	2	-	3	3	-	-	-
Inactivos no dependientes	18	-	3	15	107	104	3	100	97	3	25	-
Inactivos dependientes	-	-	-	-	6	5	1	193	189	4	4	-
Otros inactivos	-	-	-	-	9	9	-	263	259	4	7	1
Servicio Militar	-	-	-	-	-	-	-	-	-	-	-	-
No procede (Traseúntes)	2	-	1	1	4	4	-	13	13	-	6	-

17[8049]

Hogares clasificados por tamaño del hogar, según clase de vivienda, número de activos y número de parados en el hogar, para cada zona metropolitana de residencia en 1991.

TOTAL COMUNIDAD

	Total	Tamaño del hogar (número de miembros)							
		1	2	3	4	5	6	7	8 y más
CLASE DE VIVIENDA									
NUMERO DE ACTIVOS									
NUMERO DE PARADOS									
Total									
Total activos	1.534.362	204.040	341.209	312.252	380.393	186.892	73.438	22.367	13.771
Ningún parado	1.288.918	196.359	307.709	254.224	309.411	145.759	53.082	14.623	7.751
1 parado	209.283	7.681	31.615	53.234	61.428	32.482	14.575	5.055	3.213
2 parados	30.068	-	1.885	4.588	8.666	7.135	4.357	1.861	1.576
3 parados	4.915	-	-	206	841	1.346	1.158	618	746
4 y más parados	1.178	-	-	-	47	170	266	210	485
Ningún activo	312.825	125.364	140.312	28.215	11.900	4.579	1.701	445	309
1 activo	599.339	78.676	115.718	138.958	165.701	71.320	21.962	4.981	2.023
Ningún parado	548.225	70.995	101.269	123.872	157.154	67.750	20.737	4.635	1.813
1 parado	51.114	7.681	14.449	15.086	8.547	3.570	1.225	346	210
2 activos	465.125	-	85.179	133.029	155.554	62.316	21.237	5.368	2.442
Ningún parado	342.237	-	66.128	94.737	113.465	46.361	15.813	3.950	1.783
1 parado	112.039	-	17.166	34.898	38.700	14.610	4.882	1.237	546
2 parados	10.849	-	1.885	3.394	3.389	1.345	542	181	113
3 activos	109.466	-	-	12.050	40.906	33.678	15.320	4.829	2.683
Ningún parado	64.240	-	-	7.400	23.769	19.975	8.871	2.746	1.479
1 parado	32.228	-	-	3.250	12.380	9.841	4.535	1.436	786
2 parados	11.476	-	-	1.194	4.313	3.443	1.666	547	313
3 parados	1.522	-	-	206	444	419	248	100	105
4 y más activos	47.607	-	-	-	6.332	14.999	13.218	6.744	6.314
Ningún parado	21.391	-	-	-	3.123	7.094	5.960	2.847	2.367
1 parado	13.902	-	-	-	1.801	4.461	3.933	2.036	1.671
2 parados	7.743	-	-	-	964	2.347	2.149	1.133	1.150
3 parados	3.393	-	-	-	397	927	910	518	641
4 y más parados	1.178	-	-	-	47	170	266	210	485
Viviendas familiares									
Total activos	1.531.321	203.745	340.698	311.667	379.729	186.495	73.183	22.230	13.574
Ningún parado	1.286.587	196.093	307.277	253.768	308.897	145.478	52.912	14.521	7.641
1 parado	208.721	7.652	31.548	53.120	61.308	32.388	14.507	5.031	3.167
2 parados	29.966	-	1.873	4.573	8.641	7.121	4.344	1.853	1.561
3 parados	4.885	-	-	206	836	1.342	1.154	615	732
4 y más parados	1.162	-	-	-	47	166	266	210	473
Ningún activo	312.288	125.194	140.139	28.145	11.847	4.556	1.681	435	291
1 activo	597.871	78.551	115.503	138.621	165.349	71.110	21.841	4.927	1.969
Ningún parado	547.059	70.899	101.104	123.587	156.863	67.593	20.647	4.590	1.776
1 parado	50.812	7.652	14.399	15.034	8.486	3.517	1.194	337	193
2 activos	464.419	-	85.056	132.878	155.359	62.223	21.178	5.331	2.394
Ningún parado	341.769	-	66.034	94.853	113.335	46.295	15.773	3.925	1.754
1 parado	111.865	-	17.149	34.844	38.651	14.592	4.869	1.228	532
2 parados	10.785	-	1.873	3.381	3.373	1.336	536	178	108
3 activos	109.261	-	-	12.023	40.852	33.631	15.290	4.814	2.651
Ningún parado	64.129	-	-	7.383	23.735	19.949	8.860	2.735	1.467
1 parado	32.178	-	-	3.242	12.371	9.827	4.523	1.435	780
2 parados	11.452	-	-	1.192	4.306	3.440	1.662	546	306
3 parados	1.502	-	-	206	440	415	245	98	98
4 y más activos	47.482	-	-	-	6.322	14.975	13.193	6.723	6.269
Ningún parado	21.342	-	-	-	3.117	7.085	5.951	2.836	2.353
1 parado	13.866	-	-	-	1.800	4.452	3.921	2.031	1.662
2 parados	7.729	-	-	-	962	2.345	2.146	1.129	1.147
3 parados	3.383	-	-	-	396	927	909	517	634
4 y más parados	1.162	-	-	-	47	166	266	210	473

17[8049]

Hogares clasificados por tamaño del hogar, según clase de vivienda, número de activos y número de parados en el hogar, para cada zona metropolitana de residencia en 1991.

TOTAL COMUNIDAD

	Total	Tamaño del hogar (número de miembros)							
		1	2	3	4	5	6	7	8 y más
CLASE DE VIVIENDA									
NUMERO DE ACTIVOS									
NUMERO DE PARADOS									
Alojamientos									
Total activos	3.041	295	511	585	664	397	255	137	197
Ningún parado	2.331	266	432	456	514	281	170	102	110
1 parado	562	29	67	114	120	94	68	24	46
2 parados	102	-	12	15	25	14	13	8	15
3 parados	30	-	-	-	5	4	4	3	14
4 y más parados	16	-	-	-	-	4	-	-	12
Ningún activo	537	170	173	70	53	23	20	10	18
1 activo	1.468	125	215	337	352	210	121	54	54
Ningún parado	1.166	96	165	285	291	157	90	45	37
1 parado	302	29	50	52	61	53	31	9	17
2 activos	706	-	123	151	195	93	59	37	48
Ningún parado	468	-	94	84	130	66	40	25	29
1 parado	174	-	17	54	49	18	13	9	14
2 parados	64	-	12	13	16	9	6	3	5
3 activos	205	-	-	27	54	47	30	15	32
Ningún parado	111	-	-	17	34	26	11	11	12
1 parado	50	-	-	8	9	14	12	1	6
2 parados	24	-	-	2	7	3	4	1	7
3 parados	20	-	-	-	4	4	3	2	7
4 y más activos	125	-	-	-	10	24	25	21	45
Ningún parado	49	-	-	-	6	9	9	11	14
1 parado	36	-	-	-	1	9	12	5	9
2 parados	14	-	-	-	2	2	3	4	3
3 parados	10	-	-	-	1	-	1	1	7
4 y más parados	16	-	-	-	-	4	-	-	12

17[8049]

Hogares clasificados por tamaño del hogar, según clase de vivienda, número de activos y número de parados en el hogar, para cada zona metropolitana de residencia en 1991.

MUNICIPIO DE MADRID

	Total	Tamaño del hogar (número de miembros)							
		1	2	3	4	5	6	7	8 y más
CLASE DE VIVIENDA									
NUMERO DE ACTIVOS									
NUMERO DE PARADOS									
Total									
Total activos	989.901	164.682	244.359	200.928	209.931	105.046	42.574	13.608	8.773
Ningún parado	840.282	158.684	222.255	164.848	169.500	80.777	30.571	8.765	4.882
1 parado	126.808	5.998	20.882	32.959	34.428	18.886	8.537	3.106	2.012
2 parados	18.842	-	1.222	2.983	5.440	4.414	2.582	1.174	1.027
3 parados	3.163	-	-	138	533	866	702	420	504
4 y más parados	806	-	-	-	30	103	182	143	348
Ningún activo	241.609	102.573	106.083	20.796	7.791	2.824	1.047	290	205
1 activo	362.118	62.109	83.228	86.841	78.701	35.316	11.696	2.963	1.264
Ningún parado	327.078	56.111	72.566	76.371	73.892	33.293	10.992	2.729	1.124
1 parado	35.040	5.998	10.662	10.470	4.809	2.023	704	234	140
2 activos	285.560	-	55.048	84.512	92.276	36.330	12.598	3.263	1.533
Ningún parado	216.350	-	43.606	62.210	69.875	27.585	9.533	2.421	1.120
1 parado	62.460	-	10.220	20.152	20.343	7.945	2.745	725	330
2 parados	6.750	-	1.222	2.150	2.058	800	320	117	83
3 activos	70.290	-	-	8.779	26.957	20.917	9.011	2.918	1.708
Ningún parado	41.652	-	-	5.471	15.852	12.475	5.277	1.638	939
1 parado	20.482	-	-	2.337	8.067	6.068	2.645	873	492
2 parados	7.175	-	-	833	2.754	2.106	935	340	207
3 parados	981	-	-	138	284	268	154	67	70
4 y más activos	30.324	-	-	-	4.206	9.659	8.222	4.174	4.063
Ningún parado	13.593	-	-	-	2.090	4.600	3.722	1.687	1.494
1 parado	8.826	-	-	-	1.209	2.850	2.443	1.274	1.050
2 parados	4.917	-	-	-	628	1.508	1.327	717	737
3 parados	2.182	-	-	-	249	598	548	353	434
4 y más parados	806	-	-	-	30	103	182	143	348
Viviendas familiares									
Total activos	987.579	164.468	243.955	200.467	209.461	104.754	42.376	13.493	8.605
Ningún parado	838.507	158.492	221.917	164.486	169.135	80.570	30.441	8.680	4.786
1 parado	126.372	5.976	20.826	32.871	34.344	18.816	8.479	3.086	1.974
2 parados	18.768	-	1.212	2.972	5.421	4.406	2.575	1.167	1.015
3 parados	3.139	-	-	138	531	863	699	417	491
4 y más parados	793	-	-	-	30	99	182	143	339
Ningún activo	241.218	102.448	105.957	20.741	7.752	2.808	1.034	284	194
1 activo	360.978	62.020	83.057	86.572	78.452	35.153	11.591	2.915	1.218
Ningún parado	326.188	56.044	72.438	76.144	73.690	33.174	10.917	2.690	1.091
1 parado	34.790	5.976	10.619	10.428	4.762	1.979	674	225	127
2 activos	285.020	-	54.941	84.397	92.139	36.268	12.552	3.232	1.491
Ningún parado	215.978	-	43.522	62.144	69.780	27.540	9.501	2.399	1.092
1 parado	62.340	-	10.207	20.113	20.315	7.934	2.734	718	319
2 parados	6.702	-	1.212	2.140	2.044	794	317	115	80
3 activos	70.134	-	-	8.757	26.920	20.881	8.991	2.908	1.679
Ningún parado	41.567	-	-	5.457	15.828	12.453	5.271	1.630	928
1 parado	20.443	-	-	2.330	8.059	6.059	2.637	872	486
2 parados	7.159	-	-	832	2.751	2.104	932	339	201
3 parados	965	-	-	138	282	265	151	65	64
4 y más activos	30.229	-	-	-	4.198	9.644	8.208	4.156	4.023
Ningún parado	13.556	-	-	-	2.085	4.595	3.718	1.677	1.481
1 parado	8.799	-	-	-	1.208	2.844	2.434	1.271	1.042
2 parados	4.907	-	-	-	626	1.508	1.326	713	734
3 parados	2.174	-	-	-	249	598	548	352	427
4 y más parados	793	-	-	-	30	99	182	143	339

17[8049]

Hogares clasificados por tamaño del hogar, según clase de vivienda, número de activos y número de parados en el hogar, para cada zona metropolitana de residencia en 1991.

MUNICIPIO DE MADRID

	Total	Tamaño del hogar (número de miembros)							
		1	2	3	4	5	6	7	8 y más
ALOJAMIENTOS									
NUMERO DE ACTIVOS									
NUMERO DE PARADOS									
Alojamientos									
Total activos	2.322	214	404	461	470	292	198	115	168
Ningún parado	1.775	192	338	362	365	207	130	85	96
1 parado	436	22	56	88	84	70	58	20	38
2 parados	74	-	10	11	19	8	7	7	12
3 parados	24	-	-	-	2	3	3	3	13
4 y más párados	13	-	-	-	-	4	-	-	9
Ningún activo	391	125	126	55	39	16	13	6	11
1 activo	1.140	89	171	269	249	163	105	48	46
Ningún parado	890	67	128	227	202	119	75	39	33
1 parado	250	22	43	42	47	44	30	9	13
2 activos	540	-	107	115	137	62	46	31	42
Ningún parado	372	-	84	66	95	45	32	22	28
1 parado	120	-	13	39	28	11	11	7	11
2 parados	48	-	10	10	14	6	3	2	3
3 activos	156	-	-	22	37	36	20	12	29
Ningún parado	85	-	-	14	24	22	6	8	11
1 parado	39	-	-	7	8	9	8	1	6
2 parados	16	-	-	1	3	2	3	1	6
3 parados	16	-	-	-	2	3	3	2	6
4 y más activos	95	-	-	-	8	15	14	18	40
Ningún parado	37	-	-	-	5	5	4	10	13
1 parado	27	-	-	-	1	6	9	3	8
2 parados	10	-	-	-	2	-	1	4	3
3 parados	8	-	-	-	-	-	-	1	7
4 y más párados	13	-	-	-	-	4	-	-	9

17[8049]

Hogares clasificados por tamaño del hogar, según clase de vivienda, número de activos y número de parados en el hogar, para cada zona metropolitana de residencia en 1991.

CORONA METROPOLITANA

	Total	Tamaño del hogar (número de miembros)							
		1	2	3	4	5	6	7	8 y más
CLASE DE VIVIENDA									
NUMERO DE ACTIVOS									
NUMERO DE PARADOS									
Total									
Total activos	438.862	27.179	73.289	89.781	144.057	68.667	25.264	6.915	3.710
Ningún parado	358.157	25.917	63.932	71.345	117.784	54.282	18.295	4.550	2.052
1 parado	69.383	1.262	8.817	17.010	23.216	11.584	5.005	1.577	912
2 parados	9.502	-	540	1.368	2.771	2.331	1.501	557	434
3 parados	1.492	-	-	58	271	409	390	169	195
4 y más parados	328	-	-	-	15	61	73	62	117
Ningún activo	49.349	14.799	23.551	5.591	3.279	1.428	506	122	73
1 activo	193.268	12.380	24.849	41.295	73.828	30.404	8.380	1.581	551
Ningún parado	180.310	11.118	21.898	37.605	70.689	29.067	7.945	1.492	496
1 parado	12.958	1.262	2.951	3.690	3.139	1.337	435	89	55
2 activos	150.185	-	24.889	40.215	53.693	21.963	7.113	1.644	668
Ningún parado	104.250	-	18.483	26.605	36.615	15.729	5.150	1.186	482
1 parado	42.469	-	5.866	12.553	15.928	5.762	1.789	409	162
2 parados	3.466	-	540	1.057	1.150	472	174	49	24
3 activos	32.098	-	-	2.680	11.458	10.523	5.210	1.508	719
Ningún parado	18.137	-	-	1.544	6.354	6.087	2.919	851	382
1 parado	9.837	-	-	767	3.631	3.170	1.577	466	226
2 parados	3.665	-	-	311	1.335	1.141	633	161	84
3 parados	459	-	-	58	138	125	81	30	27
4 y más activos	13.962	-	-	-	1.799	4.349	4.055	2.060	1.699
Ningún parado	6.111	-	-	-	847	1.971	1.775	899	619
1 parado	4.119	-	-	-	518	1.315	1.204	613	469
2 parados	2.371	-	-	-	286	718	694	347	326
3 parados	1.033	-	-	-	133	284	309	139	168
4 y más parados	328	-	-	-	15	61	73	62	117
Viviendas familiares									
Total activos	438.318	27.150	73.220	89.679	143.891	68.572	25.223	6.896	3.687
Ningún parado	357.749	25.892	63.871	71.266	117.659	54.215	18.267	4.536	2.043
1 parado	69.275	1.258	8.810	16.991	23.182	11.562	4.995	1.573	904
2 parados	9.482	-	539	1.364	2.767	2.326	1.499	556	431
3 parados	1.486	-	-	58	268	408	389	169	194
4 y más parados	326	-	-	-	15	61	73	62	115
Ningún activo	49.262	14.785	23.526	5.578	3.267	1.421	500	118	67
1 activo	193.011	12.365	24.815	41.240	73.741	30.359	8.369	1.577	545
Ningún parado	180.095	11.107	21.868	37.559	70.614	29.030	7.935	1.488	494
1 parado	12.916	1.258	2.947	3.681	3.127	1.329	434	89	51
2 activos	150.048	-	24.879	40.185	53.641	21.936	7.105	1.639	663
Ningún parado	104.172	-	18.477	26.588	36.586	15.711	5.144	1.184	482
1 parado	42.421	-	5.863	12.543	15.907	5.755	1.787	407	159
2 parados	3.455	-	-	539	1.054	1.148	470	174	48
3 activos	32.058	-	-	2.676	11.445	10.513	5.203	1.505	716
Ningún parado	18.116	-	-	1.541	6.346	6.084	2.916	848	381
1 parado	9.827	-	-	767	3.630	3.165	1.573	466	226
2 parados	3.660	-	-	310	1.333	1.140	633	161	83
3 parados	455	-	-	58	136	124	81	30	26
4 y más activos	13.939	-	-	-	1.797	4.343	4.046	2.057	1.696
Ningún parado	6.104	-	-	-	846	1.969	1.772	898	619
1 parado	4.111	-	-	-	518	1.313	1.201	611	468
2 parados	2.367	-	-	-	286	716	692	347	326
3 parados	1.031	-	-	-	132	284	308	139	168
4 y más parados	326	-	-	-	15	61	73	62	115

17[8049]

Hogares clasificados por tamaño del hogar, según clase de vivienda, número de activos y número de parados en el hogar, para cada zona metropolitana de residencia en 1991.

CORONA METROPOLITANA

	Total	Tamaño del hogar (número de miembros)							
		1	2	3	4	5	6	7	8 y más
CLASE DE VIVIENDA									
NUMERO DE ACTIVOS									
NUMERO DE PARADOS									
Alojamientos									
Total activos	544	29	69	102	166	95	41	19	23
Ningún parado	408	25	61	79	125	67	28	14	9
1 parado	108	4	7	19	34	22	10	4	8
2 parados	20	-	1	4	4	5	2	1	3
3 parados	6	-	-	-	3	1	1	-	1
4 y más parados	2	-	-	-	-	-	-	-	2
Ningún activo	87	14	25	13	12	7	6	4	6
1 activo	257	15	34	55	87	45	11	4	6
Ningún parado	215	11	30	46	75	37	10	4	2
1 parado	42	4	4	9	12	8	1	-	4
2 activos	137	-	10	30	52	27	8	5	5
Ningún parado	78	-	6	17	29	18	6	2	-
1 parado	48	-	3	10	21	7	2	2	3
2 parados	11	-	1	3	2	2	-	1	2
3 activos	40	-	-	4	13	10	7	3	3
Ningún parado	21	-	-	3	8	3	3	3	1
1 parado	10	-	-	-	1	5	4	-	-
2 parados	5	-	-	1	2	1	-	-	1
3 parados	4	-	-	-	2	1	-	-	1
4 y más activos	23	-	-	-	2	6	9	3	3
Ningún parado	7	-	-	-	1	2	3	1	-
1 parado	8	-	-	-	-	2	3	2	1
2 parados	4	-	-	-	-	2	2	-	-
3 parados	2	-	-	-	1	-	1	-	-
4 y más parados	2	-	-	-	-	-	-	-	2

17[8049]

Hogares clasificados por tamaño del hogar, según clase de vivienda, número de activos y número de parados en el hogar, para cada zona metropolitana de residencia en 1991.

MUNICIPIOS NO METROPOLITANOS

	Total	Tamaño del hogar (número de miembros)							
		1	2	3	4	5	6	7	8 y más
CLASE DE VIVIENDA									
NUMERO DE ACTIVOS									
NUMERO DE PARADOS									
Total									
Total activos	105.599	12.179	23.561	21.543	26.405	13.179	5.600	1.844	1.288
Ningún parado	90.479	11.758	21.522	18.031	22.127	10.700	4.216	1.308	817
1 parado	13.092	421	1.916	3.265	3.784	2.012	1.033	372	289
2 parados	1.724	-	123	237	455	390	274	130	115
3 parados	260	-	-	10	37	71	66	29	47
4 y más parados	44	-	-	-	2	6	11	5	20
Ningún activo	21.867	7.992	10.678	1.828	830	327	148	33	31
1 activo	43.953	4.187	7.641	10.822	13.172	5.600	1.886	437	208
Ningún parado	40.837	3.766	6.805	9.896	12.573	5.390	1.800	414	193
1 parado	3.116	421	836	926	599	210	86	23	15
2 activos	29.380	-	5.242	8.302	9.585	4.023	1.526	461	241
Ningún parado	21.637	-	4.039	5.922	6.975	3.047	1.130	343	181
1 parado	7.110	-	1.080	2.193	2.429	903	348	103	54
2 parados	633	-	123	187	181	73	48	15	6
3 activos	7.078	-	-	591	2.491	2.238	1.099	403	256
Ningún parado	4.451	-	-	385	1.563	1.413	675	257	158
1 parado	1.909	-	-	146	682	603	313	97	68
2 parados	636	-	-	50	224	196	98	46	22
3 parados	82	-	-	10	22	26	13	3	8
4 y más activos	3.321	-	-	-	327	991	941	510	552
Ningún parado	1.687	-	-	-	186	523	463	261	254
1 parado	957	-	-	-	74	296	286	149	152
2 parados	455	-	-	-	50	121	128	69	87
3 parados	178	-	-	-	15	45	53	26	39
4 y más parados	44	-	-	-	2	6	11	5	20
Viviendas familiares									
Total activos	105.424	12.127	23.523	21.521	26.377	13.169	5.584	1.841	1.282
Ningún parado	90.331	11.709	21.489	18.016	22.103	10.693	4.204	1.305	812
1 parado	13.074	418	1.912	3.258	3.782	2.010	1.033	372	289
2 parados	1.716	-	122	237	453	389	270	130	115
3 parados	260	-	-	10	37	71	66	29	47
4 y más parados	43	-	-	-	2	6	11	5	19
Ningún activo	21.808	7.961	10.656	1.826	828	327	147	33	30
1 activo	43.882	4.166	7.631	10.809	13.156	5.598	1.881	435	206
Ningún parado	40.776	3.748	6.798	9.884	12.559	5.389	1.795	412	191
1 parado	3.106	418	833	925	597	209	86	23	15
2 activos	29.351	-	5.236	8.296	9.579	4.019	1.521	460	240
Ningún parado	21.619	-	4.035	5.921	6.969	3.044	1.128	342	180
1 parado	7.104	-	1.079	2.188	2.429	903	348	103	54
2 parados	628	-	122	187	181	72	45	15	6
3 activos	7.069	-	-	590	2.487	2.237	1.096	403	256
Ningún parado	4.446	-	-	385	1.561	1.412	673	257	158
1 parado	1.908	-	-	145	682	603	313	97	68
2 parados	633	-	-	50	222	196	97	46	22
3 parados	82	-	-	10	22	26	13	3	8
4 y más activos	3.314	-	-	-	327	988	939	510	550
Ningún parado	1.682	-	-	-	186	521	461	261	253
1 parado	956	-	-	-	74	295	286	149	152
2 parados	455	-	-	-	50	121	128	69	87
3 parados	178	-	-	-	15	45	53	26	39
4 y más parados	43	-	-	-	2	6	11	5	19

17[8049]

Hogares clasificados por tamaño del hogar, según clase de vivienda, número de activos y número de parados en el hogar, para cada zona metropolitana de residencia en 1991.

MUNICIPIOS NO METROPOLITANOS

	Total	Tamaño del hogar (número de miembros)							
		1	2	3	4	5	6	7	8 y más
CLASE DE VIVIENDA									
NUMERO DE ACTIVOS									
NUMERO DE PARADOS									
Alojamientos									
Total activos	175	52	38	22	28	10	16	3	6
Ningún parado	148	49	33	15	24	7	12	3	5
1 parado	18	3	4	7	2	2	-	-	-
2 parados	8	-	1	-	2	1	4	-	-
4 y más párados	1	-	-	-	-	-	-	-	1
Ningún activo	59	31	22	2	2	-	1	-	1
1 activo	71	21	10	13	16	2	5	2	2
Ningún parado	61	18	7	12	14	1	5	2	2
1 parado	10	3	3	1	2	1	-	-	-
2 activos	29	-	6	6	6	4	5	1	1
Ningún parado	18	-	4	1	6	3	2	1	1
1 parado	6	-	1	5	-	-	-	-	-
2 parados	5	-	1	-	-	1	3	-	-
3 activos	9	-	-	1	4	1	3	-	-
Ningún parado	5	-	-	-	2	1	2	-	-
1 parado	1	-	-	1	-	-	-	-	-
2 parados	3	-	-	-	2	-	1	-	-
4 y más activos	7	-	-	-	-	3	2	-	2
Ningún parado	5	-	-	-	-	2	2	-	1
1 parado	1	-	-	-	-	1	-	-	-
4 y más párados	1	-	-	-	-	-	-	-	1

18[8002]

Hogares clasificados por clase de vivienda, según número de viviendas en el edificio y tamaño del hogar, para cada zona metropolitana de residencia en 1991.

	Total	Clase de vivienda				
		Viviendas principales	Viviendas secundarias	Otro tipo	Alojamientos fijos	Alojamientos móviles
NUMERO DE VIVIENDAS EN EL EDIFICIO						
TAMAÑO DEL HOGAR						
TOTAL COMUNIDAD						
Total	1.534.362	1.512.294	16.817	2.210	2.899	142
1 miembro	204.040	198.194	4.926	625	281	14
2 miembros	341.209	335.230	4.930	538	479	32
3 miembros	312.252	308.215	3.029	423	564	21
4 miembros	380.393	376.984	2.402	343	625	39
5 miembros	186.892	185.329	997	169	384	13
6 miembros	73.438	72.740	377	66	242	13
7 miembros	22.367	22.095	101	34	130	7
8 y más miembros	13.771	13.507	55	12	194	3
Una vivienda	155.302	152.469	1.734	455	605	39
1 miembro	20.377	19.753	385	148	86	5
2 miembros	32.508	31.864	419	112	105	8
3 miembros	28.369	27.865	312	65	121	6
4 miembros	37.327	36.817	325	70	107	8
5 miembros	21.077	20.797	171	37	70	2
6 miembros	9.688	9.533	90	9	50	6
7 miembros	3.339	3.279	18	11	27	4
8 y más miembros	2.617	2.561	14	3	39	-
Dos o más viviendas	1.379.060	1.359.825	15.083	1.755	2.294	103
1 miembro	183.663	178.441	4.541	477	195	9
2 miembros	308.701	303.366	4.511	426	374	24
3 miembros	283.883	280.350	2.717	358	443	15
4 miembros	343.066	340.167	2.077	273	518	31
5 miembros	165.815	164.532	826	132	314	11
6 miembros	63.750	63.207	287	57	192	7
7 miembros	19.028	18.816	83	23	103	3
8 y más miembros	11.154	10.946	41	9	155	3
MUNICIPIO DE MADRID						
Total	989.901	973.763	12.099	1.717	2.260	62
1 miembro	164.682	159.971	3.953	544	209	5
2 miembros	244.359	239.934	3.595	426	388	16
3 miembros	200.928	198.009	2.151	307	451	10
4 miembros	209.931	207.688	1.533	240	456	14
5 miembros	105.046	104.052	581	121	287	5
6 miembros	42.574	42.130	197	49	192	6
7 miembros	13.608	13.409	62	22	110	5
8 y más miembros	8.773	8.570	27	8	167	1
Una vivienda	53.516	52.216	552	329	407	12
1 miembro	9.631	9.314	160	114	43	-
2 miembros	12.445	12.157	127	84	75	2
3 miembros	9.790	9.552	100	49	86	3
4 miembros	10.354	10.135	93	47	78	1
5 miembros	6.206	6.093	42	21	49	1
6 miembros	2.922	2.866	20	6	28	2
7 miembros	1.129	1.095	7	5	19	3
8 y más miembros	1.039	1.004	3	3	29	-
Dos o más viviendas	936.385	921.547	11.547	1.388	1.853	50
1 miembro	155.051	150.657	3.793	430	166	5
2 miembros	231.914	227.777	3.468	342	313	14
3 miembros	191.138	188.457	2.051	258	365	7
4 miembros	199.577	197.553	1.440	193	378	13
5 miembros	98.840	97.959	539	100	238	4
6 miembros	39.652	39.264	177	43	164	4
7 miembros	12.479	12.314	55	17	91	2
8 y más miembros	7.734	7.566	24	5	138	1

18[8002]

Hogares clasificados por clase de vivienda, según número de viviendas en el edificio y tamaño del hogar, para cada zona metropolitana de residencia en 1991.

	Total	Clase de vivienda				
		Viviendas principales	Viviendas secundarias	Otro tipo	Alojamientos fijos	Alojamientos móviles
NUMERO DE VIVIENDAS EN EL EDIFICIO						
TAMAÑO DEL HOGAR						
CORONA METROPOLITANA						
Total	438.862	434.541	3.413	364	485	59
1 miembro	27.179	26.401	699	50	23	6
2 miembros	73.289	72.126	1.001	93	58	11
3 miembros	89.781	88.948	644	87	93	9
4 miembros	144.057	143.201	622	68	148	18
5 miembros	68.667	68.237	297	38	88	7
6 miembros	25.264	25.104	106	13	37	4
7 miembros	6.915	6.860	25	11	17	2
8 y más miembros	3.710	3.664	19	4	21	2
Una vivienda	50.463	49.851	440	62	100	10
1 miembro	3.606	3.507	82	11	4	2
2 miembros	7.745	7.616	105	14	9	1
3 miembros	9.026	8.918	78	6	23	1
4 miembros	15.502	15.377	87	10	24	4
5 miembros	8.663	8.576	56	14	17	—
6 miembros	3.902	3.865	22	2	12	1
7 miembros	1.195	1.177	6	5	6	1
8 y más miembros	824	815	4	—	5	—
Dos o más viviendas	388.399	384.690	2.973	302	385	49
1 miembro	23.573	22.894	617	39	19	4
2 miembros	65.544	64.510	896	79	49	10
3 miembros	80.755	80.030	566	81	70	8
4 miembros	128.555	127.824	535	58	124	14
5 miembros	60.004	59.661	241	24	71	7
6 miembros	21.362	21.239	84	11	25	3
7 miembros	5.720	5.683	19	6	11	1
8 y más miembros	2.886	2.849	15	4	16	2
MUNICIPIOS NO METROPOLITANOS						
Total	105.599	103.990	1.305	129	154	21
1 miembro	12.179	11.822	274	31	49	3
2 miembros	23.561	23.170	334	19	33	5
3 miembros	21.543	21.258	234	29	20	2
4 miembros	26.405	26.095	247	35	21	7
5 miembros	13.179	13.040	119	10	9	1
6 miembros	5.600	5.506	74	4	13	3
7 miembros	1.844	1.826	14	1	3	—
8 y más miembros	1.288	1.273	9	—	6	—
Una vivienda	51.323	50.402	742	64	98	17
1 miembro	7.140	6.932	143	23	39	3
2 miembros	12.318	12.091	187	14	21	5
3 miembros	9.553	9.395	134	10	12	2
4 miembros	11.471	11.305	145	13	5	3
5 miembros	6.208	6.128	73	2	4	1
6 miembros	2.864	2.802	48	1	10	3
7 miembros	1.015	1.007	5	1	2	—
8 y más miembros	754	742	7	—	5	—
Dos o más viviendas	54.276	53.588	563	65	56	4
1 miembro	5.039	4.890	131	8	10	—
2 miembros	11.243	11.079	147	5	12	—
3 miembros	11.990	11.863	100	19	8	—
4 miembros	14.934	14.790	102	22	16	4
5 miembros	6.971	6.912	46	8	5	—
6 miembros	2.736	2.704	26	3	3	—
7 miembros	829	819	9	—	1	—
8 y más miembros	534	531	2	—	1	—

19[8053]

Hogares clasificados por tamaño del hogar, según régimen de tenencia de la vivienda, número de activos y número de parados en el hogar, para cada zona metropolitana de residencia en 1991.

TOTAL COMUNIDAD

	Total	Tamaño del hogar (número de miembros)							
		1	2	3	4	5	6	7	8 y más
REGIMEN DE TENENCIA DE LA VIVIENDA									
NUMERO DE ACTIVOS									
NUMERO DE PARADOS									
TOTAL									
Total activos	1.534.362	204.040	341.209	312.252	380.393	186.892	73.438	22.367	13.771
Ningún parado	1.288.918	196.359	307.709	254.224	309.411	145.759	53.082	14.623	7.751
1 parado	209.283	7.681	31.615	53.234	61.428	32.482	14.575	5.055	3.213
2 parados	30.068	-	1.885	4.588	8.666	7.135	4.357	1.861	1.576
3 parados	4.915	-	-	206	841	1.346	1.158	618	746
4 y más parados	1.178	-	-	-	47	170	266	210	485
Ningún activo	312.825	125.364	140.312	28.215	11.900	4.579	1.701	445	309
1 activo	599.339	78.676	115.718	138.958	165.701	71.320	21.962	4.981	2.023
Ningún parado	548.225	70.995	101.269	123.872	157.154	67.750	20.737	4.635	1.813
1 parado	51.114	7.681	14.449	15.086	8.547	3.570	1.225	346	210
2 activos	465.125	-	85.179	133.029	155.554	62.316	21.237	5.368	2.442
Ningún parado	342.237	-	66.128	94.737	113.465	46.361	15.813	3.950	1.783
1 parado	112.039	-	17.166	34.898	38.700	14.610	4.882	1.237	546
2 parados	10.849	-	1.885	3.394	3.389	1.345	542	181	113
3 activos	109.466	-	-	12.050	40.906	33.678	15.320	4.829	2.683
Ningún parado	64.240	-	-	7.400	23.769	19.975	8.871	2.746	1.479
1 parado	32.228	-	-	3.250	12.380	9.841	4.535	1.436	786
2 parados	11.476	-	-	1.194	4.313	3.443	1.666	547	313
3 parados	1.522	-	-	206	444	419	248	100	105
4 y más activos	47.607	-	-	-	6.332	14.999	13.218	6.744	6.314
Ningún parado	21.391	-	-	-	3.123	7.094	5.960	2.847	2.367
1 parado	13.902	-	-	-	1.801	4.461	3.933	2.036	1.671
2 parados	7.743	-	-	-	964	2.347	2.149	1.133	1.150
3 parados	3.393	-	-	-	397	927	910	518	641
4 y más parados	1.178	-	-	-	47	170	266	210	485
EN PROPIEDAD									
Total activos	1.180.471	136.675	251.150	239.542	314.806	153.743	58.345	16.766	9.444
Ningún parado	996.209	132.208	228.810	196.518	258.058	121.169	42.763	11.182	5.501
1 parado	157.936	4.467	21.258	39.779	49.377	25.898	11.267	3.719	2.171
2 parados	22.085	-	1.082	3.116	6.709	5.547	3.300	1.306	1.025
3 parados	3.520	-	-	129	634	1.019	847	420	471
4 y más parados	721	-	-	-	28	110	168	139	276
Ningún activo	228.887	87.566	107.797	20.106	8.493	3.286	1.182	281	176
1 activo	461.549	49.109	85.018	107.448	138.257	59.125	17.503	3.726	1.363
Ningún parado	425.802	44.642	74.858	96.280	131.950	56.579	16.715	3.519	1.259
1 parado	35.747	4.467	10.160	11.168	6.307	2.546	788	207	104
2 activos	366.374	-	58.335	103.632	129.825	51.766	17.112	4.028	1.676
Ningún parado	273.226	-	46.155	75.027	95.768	38.984	12.972	3.052	1.268
1 parado	85.848	-	11.098	26.328	31.585	11.836	3.772	880	349
2 parados	7.300	-	1.082	2.277	2.472	946	368	96	59
3 activos	87.215	-	-	8.356	33.409	27.615	12.269	3.682	1.884
Ningún parado	51.640	-	-	5.105	19.484	16.604	7.205	2.142	1.100
1 parado	25.657	-	-	2.283	10.114	7.987	3.633	1.100	540
2 parados	8.905	-	-	839	3.492	2.732	1.267	383	192
3 parados	1.013	-	-	129	319	292	164	57	52
4 y más activos	36.446	-	-	-	4.822	11.951	10.279	5.049	4.345
Ningún parado	16.654	-	-	-	2.363	5.716	4.689	2.188	1.698
1 parado	10.684	-	-	-	1.371	3.529	3.074	1.532	1.178
2 parados	5.880	-	-	-	745	1.869	1.665	827	774
3 parados	2.507	-	-	-	315	727	683	363	419
4 y más parados	721	-	-	-	28	110	168	139	276

19[8053]

Hogares clasificados por tamaño del hogar, según régimen de tenencia de la vivienda, número de activos y número de parados en el hogar, para cada zona metropolitana de residencia en 1991.

TOTAL COMUNIDAD

	Total	Tamaño del hogar (número de miembros)							
		1	2	3	4	5	6	7	8 y más
REGIMEN DE TENENCIA DE LA VIVIENDA									
NUMERO DE ACTIVOS									
NUMERO DE PARADOS									
CEDIDA									
Total activos	63.570	9.994	15.188	13.470	13.459	6.519	2.879	1.111	950
Ningún parado	52.472	9.500	13.493	10.828	10.727	4.868	1.933	673	450
1 parado	9.260	494	1.594	2.410	2.333	1.293	652	262	222
2 parados	1.443	-	101	219	359	292	210	121	141
3 parados	296	-	-	13	38	58	63	44	80
4 y más parados	99	-	-	-	2	8	21	11	57
Ningún activo	13.490	6.094	5.570	1.072	433	193	77	32	19
1 activo	24.796	3.900	5.404	5.955	5.843	2.473	839	236	146
Ningún parado	22.349	3.406	4.772	5.311	5.489	2.294	752	209	116
1 parado	2.447	494	632	644	354	179	87	27	30
2 activos	18.341	-	4.214	5.780	5.153	1.981	796	248	169
Ningún parado	12.921	-	3.151	4.023	3.601	1.368	526	153	99
1 parado	4.833	-	962	1.589	1.393	544	229	69	47
2 parados	587	-	101	168	159	69	41	26	23
3 activos	4.625	-	-	663	1.719	1.200	616	246	181
Ningún parado	2.721	-	-	422	1.040	686	349	140	84
1 parado	1.329	-	-	177	497	370	172	64	49
2 parados	465	-	-	51	153	127	73	30	31
3 parados	110	-	-	13	29	17	22	12	17
4 y más activos	2.318	-	-	-	311	672	551	349	435
Ningún parado	991	-	-	-	164	327	229	139	132
1 parado	651	-	-	-	89	200	164	102	96
2 parados	391	-	-	-	47	96	96	65	87
3 parados	186	-	-	-	9	41	41	32	63
4 y más parados	99	-	-	-	2	8	21	11	57
EN ALQUILER									
Total activos	249.351	49.320	65.367	51.332	44.294	22.417	10.257	3.711	2.653
Ningún parado	206.698	47.014	57.033	40.677	34.563	16.646	7.042	2.293	1.430
1 parado	35.882	2.306	7.706	9.506	8.194	4.430	2.221	882	637
2 parados	5.567	-	628	1.092	1.378	1.074	718	355	322
3 parados	916	-	-	57	145	225	212	130	147
4 y más parados	288	-	-	-	14	42	64	51	117
Ningún activo	60.808	27.130	23.198	6.274	2.654	982	383	106	81
1 activo	96.619	22.190	21.879	21.854	18.255	8.202	3.013	833	393
Ningún parado	85.807	19.884	18.752	19.133	16.689	7.521	2.737	749	342
1 parado	10.812	2.306	3.127	2.721	1.566	681	276	84	51
2 activos	69.686	-	20.290	20.519	17.517	7.178	2.818	892	472
Ningún parado	48.612	-	15.083	13.594	11.996	5.028	1.963	615	333
1 parado	18.521	-	4.579	6.094	4.867	1.884	750	232	115
2 parados	2.553	-	628	831	654	266	105	45	24
3 activos	14.823	-	-	2.685	4.848	4.052	2.033	726	479
Ningún parado	8.318	-	-	1.676	2.724	2.221	1.088	375	234
1 parado	4.408	-	-	691	1.469	1.255	620	217	156
2 parados	1.778	-	-	261	576	487	277	109	68
3 parados	319	-	-	57	79	89	48	25	21
4 y más activos	7.415	-	-	-	1.020	2.003	2.010	1.154	1.228
Ningún parado	3.153	-	-	-	500	894	871	448	440
1 parado	2.141	-	-	-	292	610	575	349	315
2 parados	1.236	-	-	-	148	321	336	201	230
3 parados	597	-	-	-	66	136	164	105	126
4 y más parados	288	-	-	-	14	42	64	51	117

19[8053]

Hogares clasificados por tamaño del hogar, según régimen de tenencia de la vivienda, número de activos y número de parados en el hogar, para cada zona metropolitana de residencia en 1991.

TOTAL COMUNIDAD

	Total	Tamaño del hogar (número de miembros)							
		1	2	3	4	5	6	7	8 y más
REGIMEN DE TENENCIA DE LA VIVIENDA									
NUMERO DE ACTIVOS									
NUMERO DE PARADOS									
OTROS									
Total activos	40.970	8.051	9.504	7.908	7.834	4.213	1.957	779	724
Ningún parado	33.539	7.637	8.373	6.201	6.063	3.076	1.344	475	370
1 parado	6.205	414	1.057	1.539	1.524	861	435	192	183
2 parados	973	-	74	161	220	222	129	79	88
3 parados	183	-	-	7	24	44	36	24	48
4 y más parados	70	-	-	-	3	10	13	9	35
Ningún activo	9.640	4.574	3.747	763	320	118	59	26	33
1 activo	16.375	3.477	3.417	3.701	3.346	1.520	607	186	121
Ningún parado	14.267	3.063	2.887	3.148	3.026	1.356	533	158	96
1 parado	2.108	414	530	553	320	164	74	28	25
2 activos	10.724	-	2.340	3.098	3.059	1.391	511	200	125
Ningún parado	7.478	-	1.739	2.093	2.100	981	352	130	83
1 parado	2.837	-	527	887	855	346	131	56	35
2 parados	409	-	74	118	104	64	28	14	7
3 activos	2.803	-	-	346	930	811	402	175	139
Ningún parado	1.561	-	-	197	521	464	229	89	61
1 parado	834	-	-	99	300	229	110	55	41
2 parados	328	-	-	43	92	97	49	25	22
3 parados	80	-	-	7	17	21	14	6	15
4 y más activos	1.428	-	-	-	179	373	378	192	306
Ningún parado	593	-	-	-	96	157	171	72	97
1 parado	426	-	-	-	49	122	120	53	82
2 parados	236	-	-	-	24	61	52	40	59
3 parados	103	-	-	-	7	23	22	18	33
4 y más parados	70	-	-	-	3	10	13	9	35

19[8053]

Hogares clasificados por tamaño del hogar, según régimen de tenencia de la vivienda, número de activos y número de parados en el hogar, para cada zona metropolitana de residencia en 1991.

MUNICIPIO DE MADRID

	Total	Tamaño del hogar (número de miembros)							
		1	2	3	4	5	6	7	8 y más
REGIMEN DE TENENCIA DE LA VIVIENDA									
NUMERO DE ACTIVOS									
NUMERO DE PARADOS									
TOTAL									
Total activos	989.901	164.682	244.359	200.928	209.931	105.046	42.574	13.608	8.773
Ningún parado	840.282	158.684	222.255	164.848	169.500	80.777	30.571	8.765	4.882
1 parado	126.808	5.998	20.882	32.959	34.428	18.886	8.537	3.106	2.012
2 parados	18.842	-	1.222	2.983	5.440	4.414	2.582	1.174	1.027
3 parados	3.163	-	-	138	533	866	702	420	504
4 y más parados	806	-	-	-	30	103	182	143	348
Ningún activo	241.609	102.573	106.083	20.796	7.791	2.824	1.047	290	205
1 activo	362.118	62.109	83.228	86.841	78.701	35.316	11.696	2.963	1.264
Ningún parado	327.078	56.111	72.566	76.371	73.892	33.293	10.992	2.729	1.124
1 parado	35.040	5.998	10.662	10.470	4.809	2.023	704	234	140
2 activos	285.560	-	55.048	84.512	92.276	36.330	12.598	3.263	1.533
Ningún parado	216.350	-	43.606	62.210	69.875	27.585	9.533	2.421	1.120
1 parado	62.460	-	10.220	20.152	20.343	7.945	2.745	725	330
2 parados	6.750	-	1.222	2.150	2.058	800	320	117	83
3 activos	70.290	-	-	8.779	26.957	20.917	9.011	2.918	1.708
Ningún parado	41.652	-	-	5.471	15.852	12.475	5.277	1.638	939
1 parado	20.482	-	-	2.337	8.067	6.068	2.645	873	492
2 parados	7.175	-	-	833	2.754	2.106	935	340	207
3 parados	981	-	-	138	284	268	154	67	70
4 y más activos	30.324	-	-	-	4.206	9.659	8.222	4.174	4.063
Ningún parado	13.593	-	-	-	2.090	4.600	3.722	1.687	1.494
1 parado	8.826	-	-	-	1.209	2.850	2.443	1.274	1.050
2 parados	4.917	-	-	-	628	1.508	1.327	717	737
3 parados	2.182	-	-	-	249	598	548	353	434
4 y más parados	806	-	-	-	30	103	182	143	348
EN PROPIEDAD									
Total activos	721.441	107.399	172.487	147.201	164.689	82.100	32.133	9.702	5.730
Ningún parado	616.100	104.046	158.728	121.918	134.286	63.950	23.493	6.401	3.278
1 parado	89.640	3.353	13.110	23.281	26.020	14.210	6.188	2.170	1.308
2 parados	13.078	-	649	1.924	3.995	3.255	1.847	774	634
3 parados	2.138	-	-	78	369	620	495	273	303
4 y más parados	485	-	-	-	19	65	110	84	207
Ningún activo	171.300	70.023	79.067	14.191	5.174	1.878	684	171	112
1 activo	261.879	37.376	58.715	64.595	61.813	27.647	8.797	2.142	794
Ningún parado	238.614	34.023	51.566	57.095	58.497	26.308	8.395	2.007	723
1 parado	23.265	3.353	7.149	7.500	3.316	1.339	402	135	71
2 activos	212.755	-	34.705	62.617	73.615	28.807	9.686	2.326	999
Ningún parado	164.094	-	28.095	47.024	56.686	22.244	7.511	1.777	757
1 parado	44.406	-	5.961	14.225	15.519	6.035	1.973	491	202
2 parados	4.255	-	649	1.368	1.410	528	202	58	40
3 activos	53.425	-	-	5.798	21.083	16.395	6.866	2.131	1.152
Ningún parado	32.000	-	-	3.608	12.437	9.947	4.103	1.230	675
1 parado	15.534	-	-	1.556	6.331	4.680	2.001	641	325
2 parados	5.290	-	-	556	2.133	1.595	667	221	118
3 parados	601	-	-	78	182	173	95	39	34
4 y más activos	22.082	-	-	-	3.004	7.373	6.100	2.932	2.673
Ningún parado	10.092	-	-	-	1.492	3.573	2.800	1.216	1.011
1 parado	6.435	-	-	-	854	2.156	1.812	903	710
2 parados	3.533	-	-	-	452	1.132	978	495	476
3 parados	1.537	-	-	-	187	447	400	234	269
4 y más parados	485	-	-	-	19	65	110	84	207

19[8053]

Hogares clasificados por tamaño del hogar, según régimen de tenencia de la vivienda, número de activos y número de parados en el hogar, para cada zona metropolitana de residencia en 1991.

MUNICIPIO DE MADRID

	Total	Tamaño del hogar (número de miembros)							
		1	2	3	4	5	6	7	8 y más
REGIMEN DE TENENCIA DE LA VIVIENDA									
NUMERO DE ACTIVOS									
NUMERO DE PARADOS									
CEDIDA									
Total activos	47.324	8.053	11.844	9.963	9.209	4.672	2.070	825	688
Ningún parado	39.082	7.679	10.626	7.989	7.246	3.398	1.345	476	323
1 parado	6.796	374	1.143	1.788	1.652	979	505	205	150
2 parados	1.131	-	75	176	280	237	159	97	107
3 parados	239	-	-	10	30	51	48	37	63
4 y más parados	76	-	-	-	1	7	13	10	45
Ningún activo	11.038	5.074	4.569	833	333	143	51	22	13
1 activo	17.405	2.979	4.303	4.208	3.516	1.586	562	158	93
Ningún parado	15.512	2.605	3.778	3.688	3.281	1.452	498	135	75
1 parado	1.893	374	525	520	235	134	64	23	18
2 activos	13.308	-	2.972	4.363	3.649	1.434	584	183	123
Ningún parado	9.544	-	2.279	3.112	2.611	985	374	112	71
1 parado	3.319	-	618	1.117	930	397	176	49	32
2 parados	445	-	75	134	108	52	34	22	20
3 activos	3.726	-	-	559	1.445	967	447	184	124
Ningún parado	2.199	-	-	356	881	552	249	103	58
1 parado	1.071	-	-	151	410	294	134	49	33
2 parados	368	-	-	42	130	106	47	22	21
3 parados	88	-	-	10	24	15	17	10	12
4 y más activos	1.847	-	-	-	266	542	426	278	335
Ningún parado	789	-	-	-	140	266	173	104	106
1 parado	513	-	-	-	77	154	131	84	67
2 parados	318	-	-	-	42	79	78	53	66
3 parados	151	-	-	-	6	36	31	27	51
4 y más parados	76	-	-	-	1	7	13	10	45
EN ALQUILER									
Total activos	190.716	42.738	52.636	37.947	30.641	15.378	6.987	2.548	1.841
Ningún parado	160.096	40.794	46.348	30.380	23.832	11.347	4.800	1.578	1.017
1 parado	25.853	1.944	5.837	6.758	5.688	3.076	1.526	594	430
2 parados	3.925	-	451	765	998	771	477	241	222
3 parados	649	-	-	44	115	159	136	94	101
4 y más parados	193	-	-	-	8	25	48	41	71
Ningún activo	51.702	23.778	19.562	5.174	2.053	726	270	80	59
1 activo	70.851	18.960	17.501	15.397	11.184	5.076	1.917	534	282
Ningún parado	62.582	17.016	14.937	13.365	10.157	4.643	1.733	481	250
1 parado	8.269	1.944	2.564	2.032	1.027	433	184	53	32
2 activos	51.678	-	15.573	15.224	12.847	5.113	1.972	621	328
Ningún parado	37.171	-	11.849	10.487	9.080	3.668	1.405	445	237
1 parado	12.750	-	3.273	4.178	3.310	1.268	501	147	73
2 parados	1.757	-	451	559	457	177	66	29	18
3 activos	11.123	-	-	2.152	3.750	2.987	1.416	488	330
Ningún parado	6.355	-	-	1.354	2.158	1.660	769	252	162
1 parado	3.256	-	-	548	1.105	922	430	146	105
2 parados	1.284	-	-	206	424	342	185	76	51
3 parados	228	-	-	44	63	63	32	14	12
4 y más activos	5.362	-	-	-	807	1.476	1.412	825	842
Ningún parado	2.286	-	-	-	384	650	623	320	309
1 parado	1.578	-	-	-	246	453	411	248	220
2 parados	884	-	-	-	117	252	226	136	153
3 parados	421	-	-	-	52	96	104	80	89
4 y más parados	193	-	-	-	8	25	48	41	71

19[8053]

Hogares clasificados por tamaño del hogar, según régimen de tenencia de la vivienda, número de activos y número de parados en el hogar, para cada zona metropolitana de residencia en 1991.

MUNICIPIO DE MADRID

	Total	Tamaño del hogar (número de miembros)							
		1	2	3	4	5	6	7	8 y más
REGIMEN DE TENENCIA DE LA VIVIENDA									
NUMERO DE ACTIVOS									
NUMERO DE PARADOS									
OTROS									
Total activos	30.420	6.492	7.392	5.817	5.392	2.896	1.384	533	514
Ningún parado	25.004	6.165	6.553	4.561	4.136	2.082	933	310	264
1 parado	4.519	327	792	1.132	1.068	621	318	137	124
2 parados	708	-	47	118	167	151	99	62	64
3 parados	137	-	-	6	19	36	23	16	37
4 y más parados	52	-	-	-	2	6	11	8	25
Ningún activo	7.569	3.698	2.885	598	231	77	42	17	21
1 activo	11.983	2.794	2.709	2.641	2.188	1.007	420	129	95
Ningún parado	10.370	2.467	2.285	2.223	1.957	890	366	106	76
1 parado	1.613	327	424	418	231	117	54	23	19
2 activos	7.819	-	1.798	2.308	2.165	976	356	133	83
Ningún parado	5.541	-	1.383	1.587	1.498	688	243	87	55
1 parado	1.985	-	368	632	584	245	95	38	23
2 parados	293	-	47	89	83	43	18	8	5
3 activos	2.016	-	-	270	679	568	282	115	102
Ningún parado	1.098	-	-	153	376	318	156	53	44
1 parado	621	-	-	82	221	172	80	37	29
2 parados	233	-	-	29	67	63	36	21	17
3 parados	64	-	-	6	15	17	10	4	12
4 y más activos	1.033	-	-	-	129	268	284	139	213
Ningún parado	426	-	-	-	74	111	126	47	68
1 parado	300	-	-	-	32	87	89	39	53
2 parados	182	-	-	-	17	45	45	33	42
3 parados	73	-	-	-	4	19	13	12	25
4 y más parados	52	-	-	-	2	6	11	8	25

19[8053]

Hogares clasificados por tamaño del hogar, según régimen de tenencia de la vivienda, número de activos y número de parados en el hogar, para cada zona metropolitana de residencia en 1991.

CORONA METROPOLITANA

	Total	Tamaño del hogar (número de miembros)							
		1	2	3	4	5	6	7	8 y más
REGIMEN DE TENENCIA DE LA VIVIENDA									
NUMERO DE ACTIVOS									
NUMERO DE PARADOS									
TOTAL									
Total activos	438.862	27.179	73.289	89.781	144.057	68.667	25.264	6.915	3.710
Ningún parado	358.157	25.917	63.932	71.345	117.784	54.282	18.295	4.550	2.052
1 parado	69.383	1.262	8.817	17.010	23.216	11.584	5.005	1.577	912
2 parados	9.502	-	540	1.368	2.771	2.331	1.501	557	434
3 parados	1.492	-	-	58	271	409	390	169	195
4 y más parados	328	-	-	-	15	61	73	62	117
Ningún activo	49.349	14.799	23.551	5.591	3.279	1.428	506	122	73
1 activo	193.268	12.380	24.849	41.295	73.828	30.404	8.380	1.581	551
Ningún parado	180.310	11.118	21.898	37.605	70.689	29.067	7.945	1.492	496
1 parado	12.958	1.262	2.951	3.690	3.139	1.337	435	89	55
2 activos	150.185	-	24.889	40.215	53.693	21.963	7.113	1.644	668
Ningún parado	104.250	-	18.483	26.605	36.615	15.729	5.150	1.186	482
1 parado	42.469	-	5.866	12.553	15.928	5.762	1.789	409	162
2 parados	3.466	-	540	1.057	1.150	472	174	49	24
3 activos	32.098	-	-	2.680	11.458	10.523	5.210	1.508	719
Ningún parado	18.137	-	-	1.544	6.354	6.087	2.919	851	382
1 parado	9.837	-	-	767	3.631	3.170	1.577	466	226
2 parados	3.665	-	-	311	1.335	1.141	633	161	84
3 parados	459	-	-	58	138	125	81	30	27
4 y más activos	13.962	-	-	-	1.799	4.349	4.055	2.060	1.699
Ningún parado	6.111	-	-	-	847	1.971	1.775	899	619
1 parado	4.119	-	-	-	518	1.315	1.204	613	469
2 parados	2.371	-	-	-	286	718	694	347	326
3 parados	1.033	-	-	-	133	284	309	139	168
4 y más parados	328	-	-	-	15	61	73	62	117
EN PROPIEDAD									
Total activos	378.821	20.548	60.472	76.128	129.796	61.410	21.928	5.712	2.827
Ningún parado	310.939	19.672	53.304	60.924	106.696	48.863	16.035	3.804	1.641
1 parado	58.665	876	6.800	14.111	20.477	10.157	4.279	1.291	674
2 parados	7.808	-	368	1.048	2.379	2.000	1.258	440	315
3 parados	1.202	-	-	45	237	348	306	127	139
4 y más parados	207	-	-	-	7	42	50	50	58
Ningún activo	40.404	11.523	20.015	4.487	2.694	1.159	395	87	44
1 activo	167.395	9.025	20.579	34.876	66.622	27.251	7.325	1.286	431
Ningún parado	157.052	8.149	18.197	31.873	64.037	26.177	6.991	1.223	405
1 parado	10.343	876	2.382	3.003	2.585	1.074	334	63	26
2 activos	131.038	-	19.878	34.638	48.630	19.787	6.219	1.373	513
Ningún parado	92.203	-	15.092	23.355	33.483	14.309	4.561	1.020	383
1 parado	36.179	-	4.418	10.484	14.207	5.109	1.525	321	115
2 parados	2.656	-	368	799	940	369	133	32	15
3 activos	28.202	-	-	2.127	10.303	9.423	4.536	1.258	555
Ningún parado	16.064	-	-	1.209	5.766	5.498	2.565	719	307
1 parado	8.621	-	-	624	3.232	2.826	1.378	391	170
2 parados	3.152	-	-	249	1.184	995	531	131	62
3 parados	365	-	-	45	121	104	62	17	16
4 y más activos	11.782	-	-	-	1.547	3.790	3.453	1.708	1.284
Ningún parado	5.216	-	-	-	716	1.720	1.523	755	502
1 parado	3.522	-	-	-	453	1.148	1.042	516	363
2 parados	2.000	-	-	-	255	636	594	277	238
3 parados	837	-	-	-	116	244	244	110	123
4 y más parados	207	-	-	-	7	42	50	50	58

19[8053]

Hogares clasificados por tamaño del hogar, según régimen de tenencia de la vivienda, número de activos y número de parados en el hogar, para cada zona metropolitana de residencia en 1991.

CORONA METROPOLITANA

	Total	Tamaño del hogar (número de miembros)							
		1	2	3	4	5	6	7	8 y más
REGIMEN DE TENENCIA DE LA VIVIENDA									
NUMERO DE ACTIVOS									
NUMERO DE PARADOS									
CEDIDA									
Total activos	10.023	1.153	2.164	2.262	2.525	1.091	498	174	156
Ningún parado	8.069	1.085	1.818	1.793	1.993	844	353	116	67
1 parado	1.690	68	330	435	469	201	102	39	46
2 parados	205	-	16	31	56	39	28	14	21
3 parados	40	-	-	3	6	6	10	4	11
4 y más parados	19	-	-	-	1	1	5	1	11
Ningún activo	1.630	643	688	171	67	35	16	7	3
1 activo	4.249	510	656	1.061	1.308	492	152	43	27
Ningún parado	3.874	442	581	977	1.219	463	136	39	17
1 parado	375	68	75	84	89	29	16	4	10
2 activos	3.254	-	820	962	948	326	135	36	27
Ningún parado	2.097	-	549	604	597	215	93	23	16
1 parado	1.060	-	255	334	314	97	39	12	9
2 parados	97	-	16	24	37	14	3	1	2
3 activos	568	-	-	68	167	154	112	34	33
Ningún parado	324	-	-	41	90	89	67	21	16
1 parado	165	-	-	17	57	49	25	9	8
2 parados	62	-	-	7	15	15	17	3	5
3 parados	17	-	-	3	5	1	3	1	4
4 y más activos	322	-	-	-	35	84	83	54	66
Ningún parado	144	-	-	-	20	42	41	26	15
1 parado	90	-	-	-	9	26	22	14	19
2 parados	46	-	-	-	4	10	8	10	14
3 parados	23	-	-	-	1	5	7	3	7
4 y más parados	19	-	-	-	1	1	5	1	11
EN ALQUILER									
Total activos	43.423	4.447	9.381	10.068	10.235	5.371	2.475	871	575
Ningún parado	33.997	4.193	7.756	7.634	7.967	4.001	1.656	522	268
1 parado	7.828	254	1.490	2.166	1.938	1.063	547	216	154
2 parados	1.300	-	135	259	299	244	193	92	78
3 parados	213	-	-	9	25	49	63	31	36
4 y más parados	85	-	-	-	6	14	16	10	39
Ningún activo	6.141	2.103	2.419	838	462	204	81	20	14
1 activo	18.836	2.344	3.171	4.697	5.203	2.355	780	213	73
Ningún parado	16.959	2.090	2.757	4.188	4.802	2.157	711	194	60
1 parado	1.877	254	414	509	401	198	69	19	13
2 activos	13.972	-	3.791	4.098	3.539	1.585	661	200	98
Ningún parado	8.742	-	2.580	2.343	2.179	1.029	429	122	60
1 parado	4.604	-	1.076	1.541	1.203	484	201	66	33
2 parados	626	-	135	214	157	72	31	12	5
3 activos	2.868	-	-	435	851	815	487	178	102
Ningún parado	1.501	-	-	265	428	426	247	87	48
1 parado	914	-	-	116	292	261	153	55	37
2 parados	390	-	-	45	120	111	75	26	13
3 parados	63	-	-	9	11	17	12	10	4
4 y más activos	1.606	-	-	-	180	412	466	260	288
Ningún parado	654	-	-	-	96	185	188	99	86
1 parado	433	-	-	-	42	120	124	76	71
2 parados	284	-	-	-	22	61	87	54	60
3 parados	150	-	-	-	14	32	51	21	32
4 y más parados	85	-	-	-	6	14	16	10	39

19[8053]

Hogares clasificados por tamaño del hogar, según régimen de tenencia de la vivienda, número de activos y número de parados en el hogar, para cada zona metropolitana de residencia en 1991.

CORONA METROPOLITANA

	Total	Tamaño del hogar (número de miembros)							
		1	2	3	4	5	6	7	8 y más
REGIMEN DE TENENCIA DE LA VIVIENDA									
NUMERO DE ACTIVOS									
NUMERO DE PARADOS									
OTROS									
Total activos	6.595	1.031	1.272	1.323	1.501	795	363	158	152
Ningún parado	5.152	967	1.054	994	1.128	574	251	108	76
1 parado	1.200	64	197	298	332	163	77	31	38
2 parados	189	-	21	30	37	48	22	11	20
3 parados	37	-	-	1	3	6	11	7	9
4 y más parados	17	-	-	-	1	4	2	1	9
Ningún activo	1.174	530	429	95	56	30	14	8	12
1 activo	2.788	501	443	661	695	306	123	39	20
Ningún parado	2.425	437	363	567	631	270	107	36	14
1 parado	363	64	80	94	64	36	16	3	6
2 activos	1.921	-	400	517	576	265	98	35	30
Ningún parado	1.208	-	262	303	356	176	67	21	23
1 parado	626	-	117	194	204	72	24	10	5
2 parados	87	-	21	20	16	17	7	4	2
3 activos	460	-	-	50	137	131	75	38	29
Ningún parado	248	-	-	29	70	74	40	24	11
1 parado	137	-	-	10	50	34	21	11	11
2 parados	61	-	-	10	16	20	10	1	4
3 parados	14	-	-	1	1	3	4	2	3
4 y más activos	252	-	-	-	37	63	53	38	61
Ningún parado	97	-	-	-	15	24	23	19	16
1 parado	74	-	-	-	14	21	16	7	16
2 parados	41	-	-	-	5	11	5	6	14
3 parados	23	-	-	-	2	3	7	5	6
4 y más parados	17	-	-	-	1	4	2	1	9

19[8053]

Hogares clasificados por tamaño del hogar, según régimen de tenencia de la vivienda, número de activos y número de parados en el hogar, para cada zona metropolitana de residencia en 1991.

MUNICIPIOS NO METROPOLITANOS

	Total	Tamaño del hogar (número de miembros)							
		1	2	3	4	5	6	7	8 y más
REGIMEN DE TENENCIA DE LA VIVIENDA									
NUMERO DE ACTIVOS									
NUMERO DE PARADOS									
TOTAL									
Total activos	105.599	12.179	23.561	21.543	26.405	13.179	5.600	1.844	1.288
Ningún parado	90.479	11.758	21.522	18.031	22.127	10.700	4.216	1.308	817
1 parado	13.092	421	1.916	3.265	3.784	2.012	1.033	372	289
2 parados	1.724	-	123	237	455	390	274	130	115
3 parados	260	-	-	10	37	71	66	29	47
4 y más parados	44	-	-	-	2	6	11	5	20
Ningún activo	21.867	7.992	10.678	1.828	830	327	148	33	31
1 activo	43.953	4.187	7.641	10.822	13.172	5.600	1.886	437	208
Ningún parado	40.837	3.766	6.805	9.896	12.573	5.390	1.800	414	193
1 parado	3.116	421	836	926	599	210	86	23	15
2 activos	29.380	-	5.242	8.302	9.585	4.023	1.526	461	241
Ningún parado	21.637	-	4.039	5.922	6.975	3.047	1.130	343	181
1 parado	7.110	-	1.080	2.193	2.429	903	348	103	54
2 parados	633	-	123	187	181	73	48	15	6
3 activos	7.078	-	-	591	2.491	2.238	1.099	403	256
Ningún parado	4.451	-	-	385	1.563	1.413	675	257	158
1 parado	1.909	-	-	146	682	603	313	97	68
2 parados	636	-	-	50	224	196	98	46	22
3 parados	82	-	-	10	22	26	13	3	8
4 y más activos	3.321	-	-	-	327	991	941	510	552
Ningún parado	1.687	-	-	-	186	523	463	261	254
1 parado	957	-	-	-	74	296	286	149	152
2 parados	455	-	-	-	50	121	128	69	87
3 parados	178	-	-	-	15	45	53	26	39
4 y más parados	44	-	-	-	2	6	11	5	20
EN PROPIEDAD									
Total activos	80.209	8.728	18.191	16.213	20.321	10.233	4.284	1.352	887
Ningún parado	69.170	8.490	16.778	13.676	17.076	8.356	3.235	977	582
1 parado	9.631	238	1.348	2.387	2.880	1.531	800	258	189
2 parados	1.199	-	65	144	335	292	195	92	76
3 parados	180	-	-	6	28	51	46	20	29
4 y más parados	29	-	-	-	2	3	8	5	11
Ningún activo	17.183	6.020	8.715	1.428	625	249	103	23	20
1 activo	32.275	2.708	5.724	7.977	9.822	4.227	1.381	298	138
Ningún parado	30.136	2.470	5.095	7.312	9.416	4.094	1.329	289	131
1 parado	2.139	238	629	665	406	133	52	9	7
2 activos	22.581	-	3.752	6.377	7.580	3.172	1.207	329	164
Ningún parado	16.929	-	2.968	4.648	5.599	2.431	900	255	128
1 parado	5.263	-	719	1.619	1.859	692	274	68	32
2 parados	389	-	65	110	122	49	33	6	4
3 activos	5.588	-	-	431	2.023	1.797	867	293	177
Ningún parado	3.576	-	-	288	1.281	1.159	537	193	118
1 parado	1.502	-	-	103	551	481	254	68	45
2 parados	463	-	-	34	175	142	69	31	12
3 parados	47	-	-	6	16	15	7	1	2
4 y más activos	2.582	-	-	-	271	788	726	409	388
Ningún parado	1.346	-	-	-	155	423	366	217	185
1 parado	727	-	-	-	64	225	220	113	105
2 parados	347	-	-	-	38	101	93	55	60
3 parados	133	-	-	-	12	36	39	19	27
4 y más parados	29	-	-	-	2	3	8	5	11

19[8053]

Hogares clasificados por tamaño del hogar, según régimen de tenencia de la vivienda, número de activos y número de parados en el hogar, para cada zona metropolitana de residencia en 1991.

MUNICIPIOS NO METROPOLITANOS

	Total	Tamaño del hogar (número de miembros)							
		1	2	3	4	5	6	7	8 y más
REGIMEN DE TENENCIA DE LA VIVIENDA									
NUMERO DE ACTIVOS									
NUMERO DE PARADOS									
CEDIDA									
Total activos	6.223	788	1.180	1.245	1.725	756	311	112	106
Ningún parado	5.321	736	1.049	1.046	1.488	626	235	81	60
1 parado	774	52	121	187	212	113	45	18	26
2 parados	107	-	10	12	23	16	23	10	13
3 parados	17	-	-	-	2	1	5	3	6
4 y más parados	4	-	-	-	-	-	3	-	1
Ningún activo	822	377	313	68	33	15	10	3	3
1 activo	3.142	411	445	686	1.019	395	125	35	26
Ningún parado	2.963	359	413	646	989	379	118	35	24
1 parado	179	52	32	40	30	16	7	-	2
2 activos	1.779	-	422	455	556	221	77	29	19
Ningún parado	1.280	-	323	307	393	168	59	18	12
1 parado	454	-	89	138	149	50	14	8	6
2 parados	45	-	10	10	14	3	4	3	1
3 activos	331	-	-	36	107	79	57	28	24
Ningún parado	198	-	-	25	69	45	33	16	10
1 parado	93	-	-	9	30	27	13	6	8
2 parados	35	-	-	2	8	6	9	5	5
3 parados	5	-	-	-	-	1	2	1	1
4 y más activos	149	-	-	-	10	46	42	17	34
Ningún parado	58	-	-	-	4	19	15	9	11
1 parado	48	-	-	-	3	20	11	4	10
2 parados	27	-	-	-	1	7	10	2	7
3 parados	12	-	-	-	2	-	3	2	5
4 y más parados	4	-	-	-	-	-	3	-	1
EN ALQUILER									
Total activos	15.212	2.135	3.350	3.317	3.418	1.668	795	292	237
Ningún parado	12.605	2.027	2.929	2.663	2.764	1.298	586	193	145
1 parado	2.201	108	379	582	568	291	148	72	53
2 parados	342	-	42	68	81	59	48	22	22
3 parados	54	-	-	4	5	17	13	5	10
4 y más parados	10	-	-	-	-	3	-	-	7
Ningún activo	2.965	1.249	1.217	262	139	52	32	6	8
1 activo	6.932	886	1.207	1.760	1.868	771	316	86	38
Ningún parado	6.266	778	1.058	1.580	1.730	721	293	74	32
1 parado	666	108	149	180	138	50	23	12	6
2 activos	4.036	-	926	1.197	1.131	480	185	71	46
Ningún parado	2.699	-	654	764	737	331	129	48	36
1 parado	1.167	-	230	375	354	132	48	19	9
2 parados	170	-	42	58	40	17	8	4	1
3 activos	832	-	-	98	247	250	130	60	47
Ningún parado	462	-	-	57	138	135	72	36	24
1 parado	238	-	-	27	72	72	37	16	14
2 parados	104	-	-	10	32	34	17	7	4
3 parados	28	-	-	4	5	9	4	1	5
4 y más activos	447	-	-	-	33	115	132	69	98
Ningún parado	213	-	-	-	20	59	60	29	45
1 parado	130	-	-	-	4	37	40	25	24
2 parados	68	-	-	-	9	8	23	11	17
3 parados	26	-	-	-	-	8	9	4	5
4 y más parados	10	-	-	-	-	3	-	-	7

19[8053]

Hogares clasificados por tamaño del hogar, según régimen de tenencia de la vivienda, número de activos y número de parados en el hogar, para cada zona metropolitana de residencia en 1991.

MUNICIPIOS NO METROPOLITANOS

	Total	Tamaño del hogar (número de miembros)							
		1	2	3	4	5	6	7	8 y más
REGIMEN DE TENENCIA DE LA VIVIENDA									
NUMERO DE ACTIVOS									
NUMERO DE PARADOS									
OTROS									
Total activos	3.955	528	840	768	941	522	210	88	58
Ningún parado	3.383	505	766	646	799	420	160	57	30
1 parado	486	23	68	109	124	77	40	24	21
2 parados	76	-	6	13	16	23	8	6	4
3 parados	9	-	-	-	2	2	2	1	2
4 y más parados	1	-	-	-	-	-	-	-	1
Ningún activo	897	346	433	70	33	11	3	1	-
1 activo	1.604	182	265	399	463	207	64	18	6
Ningún parado	1.472	159	239	358	438	196	60	16	6
1 parado	132	23	26	41	25	11	4	2	-
2 activos	984	-	142	273	318	150	57	32	12
Ningún parado	729	-	94	203	246	117	42	22	5
1 parado	226	-	42	61	67	29	12	8	7
2 parados	29	-	6	9	5	4	3	2	-
3 activos	327	-	-	26	114	112	45	22	8
Ningún parado	215	-	-	15	75	74	33	12	6
1 parado	76	-	-	7	29	23	9	7	1
2 parados	34	-	-	4	9	14	3	3	1
3 parados	2	-	-	-	1	1	-	-	-
4 y más activos	143	-	-	-	13	42	41	15	32
Ningún parado	70	-	-	-	7	22	22	6	13
1 parado	52	-	-	-	3	14	15	7	13
2 parados	13	-	-	-	2	5	2	1	3
3 parados	7	-	-	-	1	1	2	1	2
4 y más parados	1	-	-	-	-	-	-	-	1

20[8061]

Hogares clasificados por tamaño del hogar, según superficie de la vivienda, número de activos y número de parados en el hogar.

	Total	Tamaño del hogar (número de miembros)							
		1	2	3	4	5	6	7	8 y más
SUPERFICIE DE LA VIVIENDA									
NUMERO DE ACTIVOS									
NUMERO DE PARADOS									
Total									
Total activos	1.534.362	204.040	341.209	312.252	380.393	186.892	73.438	22.367	13.771
Ningún parado	1.288.918	196.359	307.709	254.224	309.411	145.759	53.082	14.623	7.751
1 parado	209.283	7.681	31.615	53.234	61.428	32.482	14.575	5.055	3.213
2 parados	30.068	—	1.885	4.588	8.666	7.135	4.357	1.861	1.576
3 parados	4.915	—	—	206	841	1.346	1.158	618	746
4 y más parados	1.178	—	—	—	47	170	266	210	485
Ningún activo	312.825	125.364	140.312	28.215	11.900	4.579	1.701	445	309
1 activo	599.339	78.676	115.718	138.958	165.701	71.320	21.962	4.981	2.023
Ningún parado	548.225	70.995	101.269	123.872	157.154	67.750	20.737	4.635	1.813
1 parado	51.114	7.681	14.449	15.086	8.547	3.570	1.225	346	210
2 activos	465.125	—	85.179	133.029	155.554	62.316	21.237	5.368	2.442
Ningún parado	342.237	—	66.128	94.737	113.465	46.361	15.813	3.950	1.783
1 parado	112.039	—	17.166	34.898	38.700	14.610	4.882	1.237	546
2 parados	10.849	—	1.885	3.394	3.389	1.345	542	181	113
3 activos	109.466	—	—	12.050	40.906	33.678	15.320	4.829	2.683
Ningún parado	64.240	—	—	7.400	23.769	19.975	8.871	2.746	1.479
1 parado	32.228	—	—	3.250	12.380	9.841	4.535	1.436	786
2 parados	11.476	—	—	1.194	4.313	3.443	1.666	547	313
3 parados	1.522	—	—	206	444	419	248	100	105
4 y más activos	47.607	—	—	—	6.332	14.999	13.218	6.744	6.314
Ningún parado	21.391	—	—	—	3.123	7.094	5.960	2.847	2.367
1 parado	13.902	—	—	—	1.801	4.461	3.933	2.036	1.671
2 parados	7.743	—	—	—	964	2.347	2.149	1.133	1.150
3 parados	3.393	—	—	—	397	927	910	518	641
4 y más parados	1.178	—	—	—	47	170	266	210	485
Menos de 31 m²									
Total activos	32.209	13.144	9.015	4.410	3.154	1.411	608	248	219
Ningún parado	27.312	12.460	7.713	3.294	2.256	961	377	150	101
1 parado	4.150	684	1.174	965	720	331	162	55	59
2 parados	630	—	128	145	163	90	53	29	22
3 parados	83	—	—	6	14	21	12	13	17
4 y más parados	34	—	—	—	1	8	4	1	20
Ningún activo	12.460	7.996	3.767	444	132	59	31	16	15
1 activo	12.467	5.148	3.061	2.137	1.292	534	193	60	42
Ningún parado	10.450	4.464	2.494	1.755	1.076	436	147	48	30
1 parado	2.017	684	567	382	216	98	46	12	12
2 activos	5.651	—	2.187	1.588	1.206	405	154	68	43
Ningún parado	3.618	—	1.452	968	767	273	94	45	19
1 parado	1.646	—	607	514	345	100	46	17	17
2 parados	387	—	128	106	94	32	14	6	7
3 activos	1.147	—	—	241	438	264	121	46	37
Ningún parado	595	—	—	127	241	136	57	21	13
1 parado	360	—	—	69	136	92	41	11	11
2 parados	157	—	—	39	51	33	17	11	6
3 parados	35	—	—	6	10	3	6	3	7
4 y más activos	484	—	—	—	86	149	109	58	82
Ningún parado	189	—	—	—	40	57	48	20	24
1 parado	127	—	—	—	23	41	29	15	19
2 parados	86	—	—	—	18	25	22	12	9
3 parados	48	—	—	—	4	18	6	10	10
4 y más parados	34	—	—	—	1	8	4	1	20

20[8061]

Hogares clasificados por tamaño del hogar, según superficie de la vivienda, número de activos y número de parados en el hogar.

	Total	Tamaño del hogar (número de miembros)							
		1	2	3	4	5	6	7	8 y más
SUPERFICIE DE LA VIVIENDA									
NUMERO DE ACTIVOS									
NUMERO DE PARADOS									
De 31 a 50 m²									
Total activos	206.748	50.075	61.116	39.874	32.805	14.886	5.447	1.560	985
Ningún parado	175.085	48.107	54.939	31.431	25.091	10.673	3.492	887	465
1 parado	27.120	1.968	5.826	7.654	6.472	3.179	1.376	421	224
2 parados	3.865	-	351	765	1.129	850	435	177	158
3 parados	540	-	-	24	106	165	107	51	87
4 y más parados	138	-	-	-	7	19	37	24	51
Ningún activo	64.332	30.960	27.791	3.904	1.147	368	109	31	22
1 activo	77.022	19.115	20.205	18.200	13.006	4.803	1.311	260	122
Ningún parado	68.059	17.147	17.283	15.710	11.988	4.417	1.189	227	98
1 parado	8.963	1.968	2.922	2.490	1.018	386	122	33	24
2 activos	48.070	-	13.120	15.983	12.484	4.524	1.480	339	140
Ningún parado	33.563	-	9.865	10.753	8.539	3.147	968	194	97
1 parado	12.829	-	2.904	4.651	3.488	1.203	440	115	28
2 parados	1.678	-	351	579	457	174	72	30	15
3 activos	12.374	-	-	1.787	5.382	3.386	1.254	368	197
Ningún parado	6.973	-	-	1.064	3.050	1.909	675	192	83
1 parado	3.857	-	-	513	1.720	1.033	420	116	55
2 parados	1.356	-	-	186	551	387	141	50	41
3 parados	188	-	-	24	61	57	18	10	18
4 y más activos	4.950	-	-	-	786	1.805	1.293	562	504
Ningún parado	2.158	-	-	-	367	832	551	243	165
1 parado	1.471	-	-	-	246	557	394	157	117
2 parados	831	-	-	-	121	289	222	97	102
3 parados	352	-	-	-	45	108	89	41	69
4 y más parados	138	-	-	-	7	19	37	24	51
De 51 a 70 m²									
Total activos	461.266	65.372	113.811	97.334	108.326	50.795	18.145	4.976	2.507
Ningún parado	385.519	62.995	102.628	78.371	86.438	38.366	12.456	3.032	1.233
1 parado	64.792	2.377	10.566	17.393	18.792	9.690	4.047	1.274	653
2 parados	9.277	-	617	1.508	2.811	2.293	1.254	456	338
3 parados	1.388	-	-	62	270	394	332	168	162
4 y más parados	290	-	-	-	15	52	56	46	121
Ningún activo	104.475	41.367	49.728	8.705	3.138	1.085	328	84	40
1 activo	181.033	24.005	38.179	44.898	48.698	19.063	4.932	966	292
Ningún parado	164.614	21.628	33.232	39.848	46.070	18.074	4.618	894	250
1 parado	16.419	2.377	4.947	5.050	2.628	989	314	72	42
2 activos	127.984	-	25.904	39.855	40.551	15.388	4.846	1.071	369
Ningún parado	90.709	-	19.668	27.448	28.235	10.891	3.483	731	253
1 parado	33.926	-	5.619	11.279	11.302	4.118	1.211	299	98
2 parados	3.349	-	617	1.128	1.014	379	152	41	18
3 activos	34.400	-	-	3.876	13.938	10.548	4.328	1.186	524
Ningún parado	19.888	-	-	2.370	8.048	6.111	2.440	654	265
1 parado	10.323	-	-	1.064	4.252	3.124	1.349	377	157
2 parados	3.726	-	-	380	1.496	1.177	465	130	78
3 parados	463	-	-	62	142	136	74	25	24
4 y más activos	13.374	-	-	-	2.001	4.711	3.711	1.669	1.282
Ningún parado	5.833	-	-	-	947	2.205	1.587	669	425
1 parado	4.124	-	-	-	610	1.459	1.173	526	356
2 parados	2.202	-	-	-	301	737	637	285	242
3 parados	925	-	-	-	128	258	258	143	138
4 y más parados	290	-	-	-	15	52	56	46	121

20[8061]

Hogares clasificados por tamaño del hogar, según superficie de la vivienda, número de activos y número de parados en el hogar.

	Total	Tamaño del hogar (número de miembros)							
		1	2	3	4	5	6	7	8 y más
SUPERFICIE DE LA VIVIENDA									
NUMERO DE ACTIVOS									
NUMERO DE PARADOS									
De 71 a 90 m²									
Total activos	458.854	44.657	93.713	99.535	130.665	59.595	21.311	5.989	3.389
Ningún parado	382.340	43.049	84.219	80.932	106.729	46.602	15.265	3.782	1.762
1 parado	65.773	1.608	8.982	17.169	21.065	10.371	4.296	1.404	878
2 parados	8.964	-	512	1.366	2.612	2.163	1.330	567	414
3 parados	1.462	-	-	68	245	416	341	179	213
4 y más parados	315	-	-	-	14	43	79	57	122
Ningún activo	75.339	26.779	35.184	7.866	3.595	1.262	469	106	78
1 activo	188.048	17.878	31.728	44.033	61.078	24.754	6.814	1.318	445
Ningún parado	173.911	16.270	28.087	39.731	58.240	23.547	6.437	1.208	391
1 parado	14.137	1.608	3.841	4.302	2.838	1.207	377	110	54
2 activos	150.266	-	26.801	44.150	52.399	19.200	5.806	1.353	557
Ningún parado	108.918	-	20.948	31.262	37.248	13.921	4.155	1.003	381
1 parado	38.101	-	5.341	11.899	14.057	4.848	1.492	313	151
2 parados	3.247	-	512	989	1.094	431	159	37	25
3 activos	31.805	-	-	3.486	11.814	10.061	4.430	1.345	669
Ningún parado	18.321	-	-	2.073	6.786	5.903	2.486	715	358
1 parado	9.603	-	-	968	3.673	3.019	1.313	425	205
2 parados	3.425	-	-	377	1.231	1.019	555	169	74
3 parados	456	-	-	68	124	120	76	36	32
4 y más activos	13.396	-	-	-	1.779	4.318	3.792	1.867	1.640
Ningún parado	5.851	-	-	-	860	1.969	1.718	750	554
1 parado	3.932	-	-	-	497	1.297	1.114	556	468
2 parados	2.292	-	-	-	287	713	616	361	315
3 parados	1.006	-	-	-	121	296	265	143	181
4 y más parados	315	-	-	-	14	43	79	57	122
De 91 a 110 m²									
Total activos	189.914	16.764	34.742	39.115	54.785	27.398	11.300	3.559	2.251
Ningún parado	159.103	16.180	31.499	32.626	45.313	21.712	8.248	2.303	1.222
1 parado	25.948	584	3.099	5.979	8.212	4.570	2.172	812	520
2 parados	3.894	-	144	482	1.138	906	644	297	283
3 parados	767	-	-	28	120	187	190	110	132
4 y más parados	202	-	-	-	2	23	46	37	94
Ningún activo	28.867	9.830	12.715	3.537	1.700	711	269	60	45
1 activo	72.612	6.934	12.015	16.309	22.520	10.350	3.397	792	295
Ningún parado	67.299	6.350	10.626	14.706	21.484	9.894	3.230	746	263
1 parado	5.313	584	1.389	1.603	1.036	456	167	46	32
2 activos	67.378	-	10.012	17.916	24.912	9.913	3.373	860	392
Ningún parado	51.568	-	8.158	13.538	18.919	7.518	2.535	621	279
1 parado	14.552	-	1.710	4.015	5.559	2.215	764	205	84
2 parados	1.258	-	144	363	434	180	74	34	29
3 activos	14.146	-	-	1.353	4.823	4.460	2.315	740	455
Ningún parado	8.314	-	-	845	2.801	2.629	1.359	424	256
1 parado	4.132	-	-	361	1.395	1.347	676	221	132
2 parados	1.491	-	-	119	569	436	239	77	51
3 parados	209	-	-	28	58	48	41	18	16
4 y más activos	6.911	-	-	-	830	1.964	1.946	1.107	1.064
Ningún parado	3.055	-	-	-	409	960	855	452	379
1 parado	1.951	-	-	-	222	552	565	340	272
2 parados	1.145	-	-	-	135	290	331	186	203
3 parados	558	-	-	-	62	139	149	92	116
4 y más parados	202	-	-	-	2	23	46	37	94

20[8061]

Hogares clasificados por tamaño del hogar, según superficie de la vivienda, número de activos y número de parados en el hogar.

	Total	Tamaño del hogar (número de miembros)							
		1	2	3	4	5	6	7	8 y más
SUPERFICIE DE LA VIVIENDA									
NUMERO DE ACTIVOS									
NUMERO DE PARADOS									
De 111 a 130 m²									
Total activos	74.977	6.003	12.551	13.852	21.532	12.257	5.625	1.973	1.184
Ningún parado	63.786	5.803	11.550	11.803	18.341	9.955	4.244	1.372	718
1 parado	9.334	200	935	1.900	2.783	1.845	1.015	397	259
2 parados	1.479	-	66	141	370	364	274	140	124
3 parados	295	-	-	8	34	86	73	43	51
4 y más parados	83	-	-	-	4	7	19	21	32
Ningún activo	11.127	3.540	4.745	1.474	785	365	144	46	28
1 activo	27.408	2.463	4.364	5.667	8.136	4.348	1.752	474	204
Ningún parado	25.612	2.263	3.936	5.125	7.793	4.174	1.683	450	188
1 parado	1.796	200	428	542	343	174	69	24	16
2 activos	27.513	-	3.442	6.191	10.423	4.847	1.850	523	237
Ningún parado	22.067	-	2.869	4.856	8.457	3.863	1.442	403	177
1 parado	5.032	-	507	1.236	1.835	920	380	104	50
2 parados	414	-	66	99	131	64	28	16	10
3 activos	5.911	-	-	520	1.868	1.914	1.009	383	217
Ningún parado	3.634	-	-	348	1.133	1.206	588	238	121
1 parado	1.631	-	-	122	529	518	294	94	74
2 parados	583	-	-	42	191	169	113	48	20
3 parados	63	-	-	8	15	21	14	3	2
4 y más activos	3.018	-	-	-	320	783	870	547	488
Ningún parado	1.346	-	-	-	173	347	387	235	204
1 parado	875	-	-	-	76	233	272	175	119
2 parados	482	-	-	-	48	131	133	76	94
3 parados	232	-	-	-	19	65	59	40	49
4 y más parados	83	-	-	-	4	7	19	21	32
De 131 a 150 m²									
Total activos	39.694	3.258	6.327	7.016	10.868	6.931	3.410	1.135	749
Ningún parado	34.334	3.144	5.893	6.074	9.328	5.850	2.727	830	488
1 parado	4.436	114	399	871	1.337	861	495	214	145
2 parados	739	-	35	66	181	181	137	64	75
3 parados	138	-	-	5	21	30	39	21	22
4 y más parados	47	-	-	-	1	9	12	6	19
Ningún activo	6.108	1.940	2.492	828	465	223	115	30	15
1 activo	14.668	1.318	2.309	2.916	4.084	2.479	1.085	321	156
Ningún parado	13.748	1.204	2.114	2.642	3.901	2.396	1.044	300	147
1 parado	920	114	195	274	183	83	41	21	9
2 activos	14.124	-	1.526	2.988	5.171	2.796	1.158	304	181
Ningún parado	11.644	-	1.287	2.399	4.257	2.347	964	245	145
1 parado	2.269	-	204	542	842	416	180	52	33
2 parados	211	-	35	47	72	33	14	7	3
3 activos	3.182	-	-	284	972	1.007	561	222	136
Ningún parado	2.038	-	-	205	589	657	365	143	79
1 parado	803	-	-	55	275	248	133	56	36
2 parados	296	-	-	19	92	91	58	19	17
3 parados	45	-	-	5	16	11	5	4	4
4 y más activos	1.612	-	-	-	176	426	491	258	261
Ningún parado	796	-	-	-	116	227	239	112	102
1 parado	444	-	-	-	37	114	141	85	67
2 parados	232	-	-	-	17	57	65	38	55
3 parados	93	-	-	-	5	19	34	17	18
4 y más parados	47	-	-	-	1	9	12	6	19

20[8061]

Hogares clasificados por tamaño del hogar, según superficie de la vivienda, número de activos y número de parados en el hogar.

	Total	Tamaño del hogar (número de miembros)							
		1	2	3	4	5	6	7	8 y más
SUPERFICIE DE LA VIVIENDA									
NUMERO DE ACTIVOS									
NUMERO DE PARADOS									
Más de 150 m²									
Total activos	70.700	4.767	9.934	11.116	18.258	13.619	7.592	2.927	2.487
Ningún parado	61.439	4.621	9.268	9.693	15.915	11.640	6.273	2.267	1.762
1 parado	7.730	146	634	1.303	2.047	1.635	1.012	478	475
2 parados	1.220	-	32	115	262	288	230	131	162
3 parados	242	-	-	5	31	47	64	33	62
4 y más parados	69	-	-	-	3	9	13	18	26
Ningún activo	10.117	2.952	3.890	1.457	938	506	236	72	66
1 activo	26.081	1.815	3.857	4.798	6.887	4.989	2.478	790	467
Ningún parado	24.532	1.669	3.497	4.355	6.602	4.812	2.389	762	446
1 parado	1.549	146	360	443	285	177	89	28	21
2 activos	24.139	-	2.187	4.358	8.408	5.243	2.570	850	523
Ningún parado	20.150	-	1.881	3.513	7.043	4.401	2.172	708	432
1 parado	3.684	-	274	762	1.272	790	369	132	85
2 parados	305	-	32	83	93	52	29	10	6
3 activos	6.501	-	-	503	1.671	2.038	1.302	539	448
Ningún parado	4.477	-	-	368	1.121	1.424	901	359	304
1 parado	1.519	-	-	98	400	460	309	136	116
2 parados	442	-	-	32	132	131	78	43	26
3 parados	63	-	-	5	18	23	14	1	2
4 y más activos	3.862	-	-	-	354	843	1.006	676	983
Ningún parado	2.163	-	-	-	211	497	575	366	514
1 parado	978	-	-	-	90	208	245	182	253
2 parados	473	-	-	-	37	105	123	78	130
3 parados	179	-	-	-	13	24	50	32	60
4 y más parados	69	-	-	-	3	9	13	18	26

21[8013]

Hogares clasificados por superficie de la vivienda, según tamaño del hogar, para cada zona metropolitana de residencia en 1991.

	Total	Superficie de la vivienda							
		Menos de 31 m. ²	De 31 a 50 m. ²	De 51 a 70 m. ²	De 71 a 90 m. ²	De 91 a 110 m. ²	De 111 a 130 m. ²	De 131 a 150 m. ²	Más de 150 m. ²
TAMAÑO DEL HOGAR									
TOTAL COMUNIDAD									
Total	1.534.362	32.209	206.748	461.266	458.854	189.914	74.977	39.694	70.700
1 miembro	204.040	13.144	50.075	65.372	44.657	16.764	6.003	3.258	4.767
2 miembros	341.209	9.015	61.116	113.811	93.713	34.742	12.551	6.327	9.934
3 miembros	312.252	4.410	39.874	97.334	99.535	39.115	13.852	7.016	11.116
4 miembros	380.393	3.154	32.805	108.326	130.665	54.785	21.532	10.868	18.258
5 miembros	186.892	1.411	14.886	50.795	59.595	27.398	12.257	6.931	13.619
6 miembros	73.438	608	5.447	18.145	21.311	11.300	5.625	3.410	7.592
7 miembros	22.367	248	1.560	4.976	5.989	3.559	1.973	1.135	2.927
8 y más miembros	13.771	219	985	2.507	3.389	2.251	1.184	749	2.487
MUNICIPIO DE MADRID									
Total	989.901	30.229	181.165	301.230	243.284	116.752	48.480	26.959	41.802
1 miembro	164.682	12.446	45.498	51.340	31.523	12.778	4.733	2.651	3.713
2 miembros	244.359	8.471	54.397	81.546	56.753	23.305	8.667	4.566	6.654
3 miembros	200.928	4.154	34.942	64.423	53.291	23.803	8.879	4.752	6.684
4 miembros	209.931	2.908	27.557	61.309	58.790	30.484	12.760	6.795	9.328
5 miembros	105.046	1.290	12.219	28.184	27.688	15.970	7.642	4.607	7.446
6 miembros	42.574	548	4.459	10.108	10.280	6.775	3.653	2.296	4.455
7 miembros	13.608	225	1.262	2.843	3.105	2.179	1.317	778	1.899
8 y más miembros	8.773	187	831	1.477	1.854	1.458	829	514	1.623
CORONA METROPOLITANA									
Total	438.862	1.016	18.733	137.633	178.358	53.978	19.265	8.682	21.197
1 miembro	27.179	285	2.735	10.882	9.490	2.431	684	306	566
2 miembros	73.289	245	4.636	26.401	28.844	7.642	2.519	1.023	1.979
3 miembros	89.781	158	3.711	28.307	38.213	11.241	3.567	1.480	3.104
4 miembros	144.057	160	4.278	42.110	61.958	18.984	6.777	2.938	6.852
5 miembros	68.667	95	2.240	20.289	27.208	8.765	3.540	1.703	4.827
6 miembros	25.264	36	789	7.148	9.174	3.367	1.468	812	2.470
7 miembros	6.915	13	239	1.846	2.323	988	464	260	782
8 y más miembros	3.710	24	105	850	1.148	560	246	160	617
MUNICIPIOS NO METROPOLITANOS									
Total	105.599	964	6.850	22.403	37.212	19.184	7.232	4.053	7.701
1 miembro	12.179	413	1.842	3.350	3.644	1.555	586	301	488
2 miembros	23.561	299	2.083	5.864	8.116	3.795	1.365	738	1.301
3 miembros	21.543	98	1.221	4.604	8.031	4.071	1.406	784	1.328
4 miembros	26.405	86	970	4.907	9.917	5.317	1.995	1.135	2.078
5 miembros	13.179	26	427	2.322	4.699	2.663	1.075	621	1.346
6 miembros	5.600	24	199	889	1.857	1.158	504	302	667
7 miembros	1.844	10	59	287	561	392	192	97	246
8 y más miembros	1.288	8	49	180	387	233	109	75	247

22[8210]

Hogares clasificados por tamaño del hogar, para cada superficie media por persona.

TOTAL

	Total	Tamaño del hogar (número de miembros)							
		1	2	3	4	5	6	7	8 y más
TOTAL COMUNIDAD	1.534.362	204.040	341.209	312.252	380.393	186.892	73.438	22.367	13.771
Acebeda (La)	25	9	7	3	5	1	-	-	-
Ajalvir	380	27	112	86	93	32	22	4	4
Alameda del Valle	54	10	18	6	12	4	4	-	-
Alamo (El)	854	101	217	154	201	97	48	22	14
Alcalá de Henares	44.533	3.006	7.644	9.230	13.924	6.914	2.618	764	433
Alcobendas	21.461	1.309	3.573	4.106	6.826	3.521	1.460	428	238
Alcorcón	39.290	2.840	6.666	7.542	12.766	6.384	2.311	545	236
Aldea del Fresno	345	41	79	76	91	37	17	2	2
Algete	2.790	131	515	664	851	381	148	48	52
Alpedrete	1.027	135	212	198	245	138	60	17	22
Ambite	104	20	35	21	15	7	4	1	1
Anchuelo	149	14	24	29	46	20	10	4	2
Aranjuez	10.692	1.189	2.357	2.142	2.729	1.366	583	202	124
Arganda del Rey	7.210	467	1.324	1.551	2.114	1.107	443	139	65
Arroyomolinos	325	18	49	64	112	51	16	11	4
Atazar (El)	29	11	2	5	4	1	3	2	1
Batres	102	15	27	12	15	16	10	4	3
Becerril de la Sierra	601	90	149	113	141	67	27	10	4
Belmonte de Tajo	385	54	122	84	72	30	15	4	4
Berruoco (El)	102	21	29	19	17	5	9	2	-
Berzosa del Lozoya	25	5	6	5	3	6	-	-	-
Boadilla del Monte	4.034	198	525	766	1.238	715	366	130	96
Boalo (El)	531	71	116	126	120	63	27	6	2
Braojos	43	11	11	7	5	4	3	1	1
Brea de Tajo	171	46	42	31	33	14	3	1	1
Brunete	707	68	120	149	192	110	48	11	9
Buitrago del Lozoya	370	46	80	88	85	40	22	3	6
Bustarviejo	406	66	112	98	86	30	10	1	3
Cabanillas de la Sierra	146	30	37	21	22	24	5	3	4
Cabrera (La)	299	38	59	61	74	33	22	8	4
Cadalso de los Vidrios	674	118	191	120	128	72	25	12	8
Camarma de Esteruelas	385	28	83	72	101	53	30	8	10
Campo Real	692	86	176	161	155	82	24	6	2
Canencia	167	34	60	26	27	18	2	-	-
Carabaña	384	98	114	68	61	15	20	4	4
Casarrubuelos	160	30	30	25	35	23	8	3	6
Cenicientos	675	165	202	121	102	60	16	5	4
Cercedilla	1.212	174	289	259	262	133	55	23	17
Cervera de Buitrago	32	6	10	5	6	2	1	-	-
Ciempozuelos	2.708	234	602	578	727	342	133	57	35
Cobeña	403	40	89	118	106	31	16	2	1
Colmenar de Oreja	1.578	189	380	380	332	158	95	27	17
Colmenar del Arroyo	190	32	55	36	36	13	13	3	2
Colmenar Viejo	7.020	652	1.535	1.491	1.917	935	337	101	52
Colmenarejo	734	103	190	123	171	79	34	18	16
Collado Mediano	714	89	169	132	152	102	40	20	10
Collado Villalba	7.725	733	1.573	1.648	2.182	982	415	100	92
Corpa	113	12	31	23	23	14	6	3	1
Coslada	20.574	1.003	3.313	4.610	7.208	3.110	990	221	119
Cubas	214	22	44	31	51	40	15	5	6
Chapinería	313	63	94	50	54	31	13	6	2
Chinchón	1.229	176	293	277	268	120	57	22	16
Daganzo de Arriba	478	52	94	94	134	60	23	14	7
Escoorial (El)	2.128	272	500	441	489	260	112	36	18
Estremera	361	76	104	64	55	36	15	5	6

22[8210]

Hogares clasificados por tamaño del hogar, para cada superficie media por persona.

TOTAL

	Total	Tamaño del hogar (número de miembros)							
		1	2	3	4	5	6	7	8 y más
Fresnedillas	166	31	54	22	33	17	6	1	2
Fresno de Torote	81	24	22	7	14	6	5	2	1
Fuenlabrada	39.701	1.640	5.896	8.776	14.915	5.811	1.880	497	286
Fuente el Saz de Jarama	757	71	147	153	220	108	39	13	6
Fuentidueña de Tajo	418	61	115	90	91	39	11	5	6
Galapagar	2.587	230	526	522	695	385	141	58	30
Garganta de los Montes	110	23	33	21	20	6	3	3	1
Gargantilla del Lozoya	79	15	24	16	15	5	2	1	1
Gascones	39	16	3	5	9	4	1	-	1
Getafe	39.337	2.944	6.977	7.708	12.453	6.258	2.248	542	207
Griñón	638	47	117	140	171	97	50	12	4
Guadalix de la Sierra	545	80	114	120	118	67	31	10	5
Guadarrama	2.052	242	412	418	569	254	111	26	20
Hiruela (La)	24	9	7	5	2	-	1	-	-
Horcajo de la Sierra	62	27	24	4	4	-	2	1	-
Horcajuelo de la Sierra	55	13	17	7	11	2	4	1	-
Hoyo de Manzanares	1.104	156	260	227	268	115	48	21	9
Humanes de Madrid	2.164	120	381	504	628	341	124	29	37
Leganés	47.907	2.938	8.340	9.602	15.498	7.789	2.764	688	288
Loeches	656	67	147	149	165	81	29	8	10
Lozoya	154	47	39	27	25	9	6	-	1
Lozoyuela-Navas-Sieteiglesias	224	50	58	50	39	21	4	1	1
Madarcos	12	3	3	2	2	2	-	-	-
Madrid	989.901	164.682	244.359	200.928	209.931	105.046	42.574	13.608	8.773
Centro	56.836	18.937	16.465	9.305	6.611	3.214	1.421	496	385
Palacio	9.577	3.055	2.754	1.593	1.194	568	245	92	76
Embajadores	19.413	6.528	5.757	3.247	2.200	1.002	432	145	102
Cortes	4.501	1.437	1.304	714	548	290	132	41	35
Justicia	6.769	2.200	1.906	1.118	785	415	210	77	58
Universidad	13.683	4.785	3.909	2.146	1.546	781	317	116	83
Sol	2.893	932	835	487	338	158	85	27	31
Arganzuela	42.248	8.910	11.499	8.441	7.857	3.524	1.417	391	209
Imperial	6.487	1.143	1.690	1.315	1.278	594	309	95	63
Acacias (Las)	9.621	1.723	2.456	2.018	2.137	861	317	72	37
Chopera (La)	8.163	1.645	2.270	1.653	1.499	709	272	78	37
Legazpi	1.098	199	266	215	259	100	39	10	10
Delicias (Las)	6.956	1.467	1.940	1.379	1.256	607	218	61	28
Palos de Moguer	9.722	2.677	2.821	1.829	1.397	638	255	71	34
Átocha	201	56	56	32	31	15	7	4	-
Retiro	42.038	7.518	9.934	8.149	8.730	4.646	2.028	628	405
Pacífico	12.131	2.517	3.153	2.443	2.293	1.120	421	117	67
Adelfas	4.385	732	1.014	936	1.077	452	124	33	17
Estrella	8.384	842	1.527	1.612	2.311	1.267	571	154	100
Ibiza	9.323	2.241	2.593	1.697	1.437	815	353	105	82
Jerónimos	2.734	455	590	517	483	317	204	98	70
Niño Jesús	5.081	731	1.057	944	1.129	675	355	121	69
Salamanca	56.396	13.915	15.027	10.047	8.782	4.850	2.353	842	580
Recoletos	5.613	1.463	1.407	953	799	533	252	100	106
Goya	12.552	3.380	3.526	2.228	1.788	929	423	161	117
Fuente del Berro	8.314	1.917	2.218	1.535	1.457	752	294	100	41
Guindalera	15.059	3.176	3.865	2.791	2.665	1.419	723	255	165
Lista	8.729	2.456	2.369	1.495	1.225	650	365	109	60
Castellana	6.129	1.523	1.642	1.045	848	567	296	117	91

22[8210]

Hogares clasificados por tamaño del hogar, para cada superficie media por persona.

TOTAL

	Total	Tamaño del hogar (número de miembros)							
		1	2	3	4	5	6	7	8 y más
Chamartín	49.032	9.669	12.381	9.291	9.220	4.927	2.303	777	464
El Viso	5.023	970	1.254	826	851	574	320	122	106
Prosperidad	13.869	2.897	3.623	2.731	2.675	1.246	501	149	47
Ciudad Jardín	6.817	1.512	1.798	1.292	1.284	566	245	86	34
Hispanoamérica	10.572	2.064	2.638	2.015	1.964	1.080	545	158	108
Nueva España	7.201	1.412	1.632	1.306	1.294	864	436	157	100
Castilla	5.550	814	1.436	1.121	1.152	597	256	105	69
Tetuán	53.050	11.768	14.249	10.316	9.205	4.603	1.863	623	423
Bellas Vistas	10.347	2.449	3.002	2.035	1.720	744	282	73	42
Cuatro Caminos	13.445	3.175	3.516	2.413	2.192	1.249	528	214	158
Castillejos	7.501	1.675	1.902	1.474	1.328	663	294	102	63
Almenara	6.873	1.253	1.805	1.405	1.245	692	309	98	66
Valdeacederas	7.305	1.523	1.901	1.444	1.431	654	228	71	53
Berruguete	7.579	1.693	2.123	1.545	1.289	601	222	65	41
Chamberí	59.736	15.113	16.233	10.943	8.861	4.903	2.243	880	560
Gaztambide	10.718	2.717	2.959	1.932	1.610	897	361	157	85
Arapiles	11.262	2.841	3.156	2.123	1.690	866	377	136	73
Trafalgar	11.165	3.405	3.120	2.027	1.407	724	313	110	59
Almagro	7.225	1.862	1.811	1.250	1.083	652	335	127	105
Ríos Rosas	11.378	2.749	3.186	2.135	1.669	937	421	166	115
Vallehermoso	7.988	1.539	2.001	1.476	1.402	827	436	184	123
Fuencarral-El Pardo	61.289	6.943	12.549	12.416	16.300	8.100	3.325	983	673
El Pardo	1.446	122	359	291	313	194	114	31	22
Fuentelarreina	1.076	111	194	184	247	182	105	27	26
Peñagrande	14.160	1.522	2.781	2.980	3.999	1.800	713	204	161
El Pilar	19.081	2.671	4.279	3.873	4.714	2.288	914	225	117
La Paz	11.741	890	1.850	2.344	3.901	1.827	646	179	104
Valverde	10.085	1.408	2.606	2.201	2.113	1.049	421	181	106
Mirasierra	3.480	211	445	506	964	716	393	125	120
El Goloso	220	8	35	37	49	44	19	11	17
Moncloa-Aravaca	34.243	5.893	8.381	6.703	7.093	3.619	1.596	560	398
Casa de Campo	4.425	778	1.142	942	864	430	162	68	39
Argüelles	10.091	2.489	2.768	1.789	1.510	820	411	178	126
Ciudad Universitaria	4.903	806	1.099	899	1.008	619	300	113	59
Valdezarza	11.205	1.511	2.737	2.454	2.761	1.147	424	109	62
Valdemarín	174	9	22	25	39	33	23	15	8
El Plantío	463	24	64	81	112	88	52	18	24
Aravaca	2.982	276	549	513	799	482	224	59	80
Latina	84.904	10.034	19.675	17.987	21.121	10.513	3.849	1.168	557
Los Cármenes	4.316	558	1.073	926	882	496	221	94	66
Puerta del Ángel	16.675	2.904	4.739	3.591	3.120	1.486	556	182	97
Lucero	12.018	1.573	3.051	2.620	2.714	1.326	484	160	90
Aluche	26.529	2.675	5.607	5.469	7.352	3.741	1.250	324	111
Campamento	6.630	657	1.325	1.403	1.783	887	386	132	57
Las Águilas-C. Vientos	18.736	1.667	3.880	3.978	5.270	2.577	952	276	136
Carabanchel	75.684	10.423	18.992	16.547	16.992	8.168	3.071	932	559
Comillas	9.080	1.413	2.441	2.023	1.863	909	306	87	38
Opañel	11.389	1.698	2.993	2.554	2.392	1.110	425	117	100
San Isidro	12.536	1.749	3.308	2.745	2.656	1.285	494	190	109
Vista Alegre	16.343	2.237	3.938	3.558	3.885	1.779	655	196	95
Puerta Bonita	10.093	1.382	2.560	2.142	2.234	1.131	418	138	88
Buenavista	7.472	793	1.628	1.628	1.954	957	375	90	47
Abrantes	8.771	1.151	2.124	1.897	2.008	997	398	114	82

22[8210]

Hogares clasificados por tamaño del hogar, para cada superficie media por persona.

TOTAL

	Total	Tamaño del hogar (número de miembros)							
		1	2	3	4	5	6	7	8 y más
Usura	37.914	4.932	9.532	8.110	8.170	4.240	1.831	626	473
Orcasitas	6.120	531	1.325	1.288	1.400	833	433	171	139
Orcasur	2.859	233	571	570	623	426	221	95	120
San Fermin	4.343	511	1.029	876	1.040	528	234	79	46
Almendrales	5.996	969	1.644	1.309	1.180	578	201	66	49
Moscardó	9.293	1.474	2.634	2.001	1.865	843	344	82	50
Zofío	4.149	523	1.050	939	922	454	172	62	27
Pradolongo	5.154	691	1.279	1.127	1.140	578	226	71	42
Puente de Vallecas	71.532	9.710	18.442	15.069	15.438	7.890	3.103	1.069	811
Entrevías	11.868	1.107	2.811	2.441	2.597	1.551	750	334	277
San Diego	13.752	2.463	4.064	2.855	2.615	1.153	405	120	77
Palomeras Bajas	8.412	1.167	2.307	1.888	1.741	876	297	77	59
Palomeras Sureste	13.067	1.363	3.226	2.717	3.014	1.652	666	244	185
Portazgo	9.386	1.161	2.257	1.985	2.220	1.093	432	137	101
Numancia	15.047	2.449	3.777	3.183	3.251	1.565	553	157	112
Moratalaz	32.054	3.536	7.196	6.802	7.993	4.081	1.656	479	309
Pavones	2.865	295	556	601	734	402	166	60	51
Marroquina	8.372	857	1.774	1.790	2.208	1.131	448	102	62
Media Legua	6.134	646	1.382	1.270	1.619	770	301	81	65
Fontarrón	7.187	899	1.709	1.548	1.594	854	379	126	78
Vinateros	7.496	841	1.775	1.593	1.838	924	362	110	53
Ciudad Lineal	74.357	11.135	18.755	15.861	16.481	7.843	2.989	881	412
Ventas	18.828	3.008	5.011	4.163	3.894	1.823	650	199	80
Pueblo Nuevo	20.128	2.520	4.967	4.632	4.868	2.145	720	189	87
Quintana	9.630	1.748	2.840	2.026	1.792	755	329	92	48
Concepción	8.269	1.693	2.309	1.652	1.496	731	257	96	35
San Pascual	6.773	1.044	1.630	1.362	1.650	704	277	74	32
San Juan Bautista	3.188	343	619	607	850	509	181	46	33
Colina	2.033	315	492	410	452	234	94	23	13
Atalaya	428	61	71	88	106	63	25	11	3
Costillares	5.080	403	816	921	1.373	879	456	151	81
Hortaleza	41.146	4.244	8.378	8.778	11.290	5.415	2.042	601	398
Palomas	704	19	72	119	224	157	71	26	16
Piovera	1.078	78	140	174	275	206	110	45	50
Canillas	13.487	1.318	2.672	2.927	3.852	1.838	622	170	88
Pinar del Rey	19.300	2.163	4.203	4.177	5.121	2.375	885	240	136
Apóstol Santiago	4.484	523	969	931	1.108	561	242	87	63
Valdefuentes	2.093	143	322	450	710	278	112	33	45
Villaverde	38.152	3.805	8.870	8.511	9.724	4.749	1.700	482	311
San Andrés	12.253	1.256	2.954	2.700	2.930	1.503	592	184	134
San Cristóbal	5.141	730	1.386	1.155	1.017	531	206	66	50
Butarque	1.851	124	377	401	557	258	91	27	16
Los Rosales	7.454	659	1.747	1.659	2.009	945	308	81	46
Los Angeles	11.453	1.036	2.406	2.596	3.211	1.512	503	124	65
Villa de Vallecas	17.638	1.472	3.679	4.147	4.888	2.218	811	243	180
Casco Hist. de Vallecas	9.865	991	2.148	2.227	2.611	1.224	436	141	87
Santa Eugenia	7.773	481	1.531	1.920	2.277	994	375	102	93
Vicálvaro	12.023	1.079	2.605	2.683	3.219	1.548	624	171	94
Casco Hist. de Vicálvaro	5.648	484	1.239	1.293	1.526	677	283	97	49
Ambroz	6.375	595	1.366	1.390	1.693	871	341	74	45

22[8210]

Hogares clasificados por tamaño del hogar, para cada superficie media por persona.

TOTAL

	Total	Tamaño del hogar (número de miembros)							
		1	2	3	4	5	6	7	8 y más
San Blas	39.775	4.827	9.724	8.837	9.039	4.460	1.780	620	488
Simancas	8.105	1.339	2.445	1.759	1.474	672	268	96	52
Hellín	3.972	449	1.102	921	802	419	178	50	51
Amposta	3.562	495	971	815	685	330	164	52	50
Arcos	7.242	858	1.715	1.527	1.441	895	405	203	198
Rosas	2.865	145	449	660	1.051	403	115	23	19
Rejas	2.065	240	564	501	451	196	78	24	11
Canillejas	9.768	1.018	1.982	2.183	2.648	1.257	461	132	87
Salvador (EI)	2.196	283	496	471	487	288	111	40	20
Barajas	9.854	817	1.793	1.985	2.917	1.535	569	154	84
Alameda de Osuna	5.311	343	799	959	1.816	937	339	82	36
Aeropuerto	745	87	155	167	175	104	33	16	8
Casco Hist. de Barajas	2.231	228	486	502	551	298	115	34	17
Timón	1.205	122	283	289	286	142	55	15	13
Corralejos	362	37	70	68	89	54	27	7	10
Majadahonda	9.028	583	1.383	1.706	2.788	1.647	610	182	129
Manzanares el Real	733	104	164	157	174	84	38	8	4
Meco	857	59	209	191	212	121	42	11	12
Mejorada del Campo	3.694	244	575	792	1.145	574	225	87	52
Miraflores de la Sierra	787	117	175	152	173	87	51	19	13
Molar (EI)	869	113	220	167	217	91	38	17	6
Molinos (Los)	680	103	141	136	165	80	30	15	10
Montejo de la Sierra	111	21	34	17	20	10	6	1	2
Moraleja de Enmedio	401	33	89	67	111	57	28	10	6
Moralzarzal	679	96	161	125	144	81	42	17	13
Morata de Tajuña	1.504	166	378	320	351	173	74	23	19
Móstoles	53.281	3.147	8.464	10.812	18.427	8.318	2.941	789	383
Navacerrada	434	66	100	77	88	61	23	10	9
Navafuente	111	19	34	20	21	9	5	2	1
Navagamella	235	58	69	33	50	17	6	-	2
Navalcarnero	2.911	318	597	562	770	385	174	59	46
Navarredonda	39	9	12	10	5	2	-	-	1
Navas del Rey	343	59	97	47	86	40	8	4	2
Nuevo Baztán	163	16	49	26	37	22	10	3	-
Olmeda de las Fuentes	47	12	14	7	8	6	-	-	-
Orusco	217	42	74	38	39	21	1	2	-
Paracuellos de Jarama	1.216	101	229	234	347	170	82	26	27
Parla	18.850	987	2.824	3.742	6.483	3.147	1.167	326	174
Patones	116	17	38	25	20	10	4	1	1
Pedrezuela	277	50	80	45	63	28	9	-	2
Pelayos de la Presa	288	60	68	50	56	29	16	5	4
Perales de Tajuña	665	111	169	157	132	68	19	6	3
Pezuela de las Torres	146	19	51	20	29	12	5	3	7
Pinilla del Valle	55	9	16	10	14	6	-	-	-
Pinto	6.335	512	1.182	1.280	1.974	929	313	93	52
Piñuecar	49	8	11	10	10	8	1	1	-
Pozuelo de Alarcón	12.582	776	1.998	2.329	3.695	2.159	1.043	333	249
Pozuelo del Rey	62	5	20	16	10	6	2	2	1
Prádena del Rincón	46	5	16	9	9	2	1	2	2
Puebla de la Sierra	23	8	10	2	2	-	1	-	-
Puentes Viejas	134	26	35	37	17	11	6	1	1
Quijorna	191	19	58	30	38	24	12	7	3
Rascafría	438	78	109	95	90	41	14	4	5
Redueña	47	12	8	6	11	7	-	2	1
Ribatejada	101	20	28	14	18	12	7	2	-

22[8210]

Hogares clasificados por tamaño del hogar, para cada superficie media por persona.

TOTAL

	Total	Tamaño del hogar (número de miembros)							
		1	2	3	4	5	6	7	8 y más
Rivas-Vaciamadrid	4.448	246	901	1.185	1.441	479	137	43	16
Robledillo de la Jara	25	8	7	6	2	2	-	-	-
Robledo de Chavela	581	96	150	113	130	59	25	6	2
Robregordo	38	10	17	4	3	2	2	-	-
Rozas de Madrid (Las)	9.559	641	1.674	1.924	2.827	1.534	656	170	133
Rozas de Puerto Real	131	45	43	7	16	10	7	-	3
San Agustín del Guadalix	944	86	218	197	252	130	38	18	5
San Fernando de Henares	7.469	486	1.421	1.813	2.490	886	250	78	45
San Lorenzo del Escorial	2.665	404	642	548	575	311	129	35	21
San Martín de la Vega	1.878	160	422	416	477	250	93	37	23
San Martín de Valdeiglesias	1.663	275	391	300	395	174	82	32	14
San Sebastián de los Reyes	14.867	843	2.503	3.214	4.890	2.191	842	256	128
Santa María de la Alameda	252	49	64	50	51	23	14	1	-
Santorcaz	159	25	33	26	35	20	12	7	1
Santos de la Humosa (Los)	276	43	58	42	68	35	16	10	4
Serna del Monte (La)	30	8	4	5	7	3	2	1	-
Serranillos del Valle	142	19	26	30	33	21	9	4	-
Sevilla la Nueva	495	51	108	99	132	58	33	8	6
Somosierra	32	4	10	7	4	2	1	3	1
Soto del Real	860	126	224	177	162	100	50	9	12
Talamanca de Jarama	350	44	91	75	82	37	13	4	4
Tielmes	594	82	164	108	133	68	24	12	3
Titulcia	269	26	84	48	58	33	9	8	3
Torrejón de Ardoz	22.841	1.374	3.857	4.649	7.501	3.481	1.338	406	235
Torrejón de la Calzada	398	15	63	82	125	59	37	10	7
Torrejón de Velasco	459	67	102	86	110	54	27	7	6
Torrelaguna	779	111	190	155	173	81	39	15	15
Torrelodones	1.900	149	349	338	480	280	171	56	77
Torremocha de Jarama	65	17	21	5	11	3	7	1	-
Torres de la Alameda	797	62	138	148	228	126	45	32	18
Tres Cantos	4.319	271	724	964	1.360	652	232	77	39
Valdaracete	224	37	64	46	40	17	11	4	5
Valdeavero	149	14	34	36	35	11	11	5	3
Valdelaguna	207	41	65	38	39	14	7	2	1
Valdemanco	157	32	39	19	37	15	9	3	3
Valdequereda	153	28	37	27	30	20	10	1	-
Valdemorillo	845	103	186	151	222	120	41	12	10
Valdemoro	4.956	310	869	1.037	1.575	725	294	94	52
Valdeolmos	327	33	55	77	87	56	15	1	3
Valdepiélagos	93	13	23	14	16	13	6	5	3
Valdetorres de Jarama	366	42	72	84	88	48	16	7	9
Valdilecha	508	76	133	92	106	65	22	6	8
Valverde de Alcalá	70	8	19	13	16	8	5	-	1
Veilla de San Antonio	685	47	138	180	179	93	34	9	5
Vellón (El)	313	50	94	67	64	27	8	2	1
Venturada	126	29	39	20	20	11	5	1	1
Villa del Prado	961	120	255	183	202	121	51	19	10
Villaconejos	891	115	208	194	193	100	61	15	5
Villalbilla	524	49	106	80	142	89	40	14	4
Villamanrique de Tajo	192	23	66	39	35	19	6	-	4
Villamanta	346	53	67	71	82	46	16	8	3
Villamantilla	98	18	28	21	10	10	7	1	3
Villanueva de la Cañada	1.131	86	190	193	305	191	103	39	24
Villanueva de Perales	120	32	17	30	26	9	3	1	2
Villanueva del Pardillo	590	40	95	141	191	63	35	11	14
Villar del Olmo	174	32	43	43	34	13	7	2	-
Villarejo de Salvanés	1.536	169	377	349	354	181	75	16	15
Villaviciosa de Odón	3.403	197	542	643	1.077	606	234	63	41
Villavieja del Lozoya	57	13	21	5	6	5	5	2	-
Zarzalejo	306	67	74	52	67	25	14	4	3

22[8210]

Hogares clasificados por tamaño del hogar, para cada superficie media por persona.

TOTAL

	Total	Tamaño del hogar (número de miembros)							
		1	2	3	4	5	6	7	8 y más
ESTRATOS DE POBLACION									
Menos de 101 hab.	357	101	102	59	52	23	14	4	2
De 101 a 500 hab.	4.489	893	1.264	762	808	427	212	70	53
De 501 a 1.000 hab.	4.615	783	1.235	825	963	478	202	76	53
De 1.001 a 2.000 hab.	14.518	2.006	3.468	2.953	3.366	1.650	700	219	156
De 2.001 a 5.000 hab.	26.838	3.149	6.046	5.472	6.491	3.354	1.452	513	361
De 5.001 a 10.000 hab.	20.119	2.207	4.381	4.187	4.991	2.586	1.132	359	276
De 10.001 a 20.000 hab.	33.263	2.149	5.850	7.191	10.184	4.859	1.943	658	429
De 20.001 a 50.000 hab.	77.620	6.039	14.447	15.884	22.716	11.545	4.650	1.398	941
De 50.001 a 100.000 hab.	98.593	5.516	16.070	20.321	32.908	15.450	5.797	1.637	894
De 100.001 a 200.000 hab.	264.049	16.515	43.987	53.670	87.983	41.474	14.762	3.825	1.833
Más de 200.000 hab.	989.901	164.682	244.359	200.928	209.931	105.046	42.574	13.608	8.773
AREA METROPOLITANA									
Municipio de Madrid	989.901	164.682	244.359	200.928	209.931	105.046	42.574	13.608	8.773
Almendra Central	359.336	85.830	95.788	66.492	59.266	30.667	13.628	4.639	3.026
Periferia Noroeste	220.889	29.032	49.856	45.743	54.081	26.512	10.521	3.179	1.965
Periferia Este	101.490	10.916	23.204	22.469	25.139	12.307	4.871	1.513	1.071
Periferia Sur	308.186	38.904	75.511	66.224	71.445	35.560	13.554	4.277	2.711
Corona Metropolitana	438.862	27.179	73.289	89.781	144.057	68.667	25.264	6.915	3.710
Corona Metrop. Norte	47.667	3.075	8.335	9.775	14.993	7.299	2.871	862	457
Corona Metrop. Este	105.460	6.507	18.078	22.693	34.235	15.707	5.674	1.634	932
Corona Metrop. Sur	244.701	15.008	40.349	49.462	82.516	38.636	13.624	3.480	1.626
Corona Metrop. Oeste	41.034	2.589	6.527	7.851	12.313	7.025	3.095	939	695
MUNICIPIOS NO METROPOLITANOS	105.599	12.179	23.561	21.543	26.405	13.179	5.600	1.844	1.288
TOTAL MUNICIPIOS PAMAM									
	21.124	3.465	5.179	4.135	4.571	2.264	993	305	212
Sierra Norte	5.246	986	1.404	1.015	1.019	474	220	69	59
Alto Manzanares	4.491	654	1.042	922	976	529	247	72	49
Alto Guadarrama	7.901	1.163	1.809	1.603	1.849	905	388	111	73
Sudoccidental	3.486	662	924	595	727	356	138	53	31
CORREDORES DE TRANSPORTE									
	1.534.362	204.040	341.209	312.252	380.393	186.892	73.438	22.367	13.771
Madrid Municipio	989.901	164.682	244.359	200.928	209.931	105.046	42.574	13.608	8.773
Corredor Norte	63.014	5.111	11.926	12.990	18.621	9.034	3.599	1.092	641
Corredor Henares	105.648	6.737	18.228	22.358	33.974	15.835	5.811	1.709	996
Corredor N-III	23.758	2.378	5.360	5.371	6.134	2.853	1.116	344	202
Corredor N-IV	86.773	6.559	15.690	17.313	26.904	13.263	4.965	1.391	688
Corredor Fuenlabrada	91.327	4.849	14.923	19.175	31.442	14.179	4.878	1.248	633
Corredor N-V	107.515	7.836	18.377	21.149	34.976	16.677	6.089	1.610	801
Corredor N-VI	66.426	5.888	12.346	12.968	18.411	10.005	4.406	1.365	1.037
ZONAS DE ABONO TRANSPORTE									
Zona A	989.901	164.682	244.359	200.928	209.931	105.046	42.574	13.608	8.773
Zona B1	209.151	13.486	35.921	42.343	67.614	32.947	12.127	3.160	1.553
Zona B2	176.110	9.868	27.896	36.320	60.007	27.539	10.018	2.833	1.629
Zona B3	97.350	7.388	18.160	20.371	28.753	14.205	5.623	1.734	1.116
Zona C1	36.458	4.444	8.319	7.360	8.807	4.530	1.929	645	424
Zona C2	25.392	4.172	6.554	4.930	5.281	2.625	1.167	387	276

22[8210]

Hogares clasificados por tamaño del hogar, para cada superficie media por persona.

HASTA 10 M² POR PERSONA

	Total	Tamaño del hogar (número de miembros)							
		1	2	3	4	5	6	7	8 y más
TOTAL COMUNIDAD	41.160	106	893	2.529	6.504	11.042	9.243	5.421	5.422
Ajalvir	3	-	-	-	-	1	1	-	1
Alameda del Valle	1	-	-	-	-	1	-	-	-
Alamo (El)	10	-	-	-	1	1	1	1	6
Alcalá de Henares	462	-	3	5	17	42	88	132	175
Alcobendas	506	-	2	6	49	117	139	98	95
Alcorcón	735	-	-	8	7	154	276	175	115
Aldea del Fresno	1	-	-	-	-	-	1	-	-
Algete	11	-	1	1	-	1	1	3	4
Alpedrete	13	-	-	-	-	4	2	2	5
Ambite	2	-	-	-	-	1	-	-	1
Anchuelo	2	-	-	-	1	-	-	-	1
Aranjuez	181	-	2	3	28	35	46	30	37
Arganda del Rey	134	1	2	6	12	22	36	37	18
Arroyomolinos	1	-	-	-	-	-	-	-	1
Becerril de la Sierra	7	-	-	-	2	-	1	2	2
Belmonte de Tajo	1	-	-	-	-	-	-	-	1
Berruoco (El)	3	-	-	-	-	1	2	-	-
Berzosa del Lozoya	1	-	-	-	-	1	-	-	-
Boadilla del Monte	40	2	-	-	6	6	5	5	16
Boalo (El)	5	-	-	-	2	1	1	1	-
Brea de Tajo	3	1	-	-	-	-	1	-	1
Brunete	3	-	-	-	1	-	-	1	1
Buitrago del Lozoya	1	-	-	-	-	-	-	-	1
Bustarviejo	3	-	-	1	1	-	-	-	1
Cabanillas de la Sierra	4	-	-	1	-	-	-	1	2
Cabrera (La)	5	-	-	1	-	1	1	-	2
Cadalso de los Vidrios	11	-	-	1	-	3	3	1	3
Camarma de Esteruelas	9	-	-	1	-	1	1	2	4
Campo Real	12	-	-	1	2	4	2	3	-
Canencia	4	-	-	-	2	2	-	-	-
Carabaña	6	-	-	1	-	2	2	-	1
Casarrubuelos	2	-	-	-	-	-	-	-	2
Cenicientos	12	-	-	2	-	5	2	2	1
Cercedilla	23	-	-	1	4	6	4	5	3
Ciempozuelos	28	-	1	1	2	3	5	7	9
Cobeña	6	-	-	-	-	2	2	2	-
Colmenar de Oreja	18	-	-	-	-	5	5	3	5
Colmenar del Arroyo	5	-	-	-	-	-	3	1	1
Colmenar Viejo	90	-	-	5	8	27	14	14	22
Colmenarejo	12	-	-	-	1	2	2	1	6
Collado Mediano	13	-	-	1	2	2	2	3	3
Collado Villalba	110	-	-	2	5	25	33	13	32
Corpa	1	-	-	-	-	-	-	-	1
Costlada	253	-	3	4	7	53	66	56	64
Cubas	7	-	-	-	1	-	1	2	3
Chinchón	31	1	-	4	7	6	4	4	5
Daganzo de Arriba	5	-	-	-	1	-	-	1	3
Escorial (El)	25	-	-	-	3	7	6	6	3
Estremera	2	-	-	-	-	-	-	-	2
Fresnedillas	2	-	-	-	-	-	1	1	-
Fresno de Torote	1	-	-	-	1	-	-	-	-
Fuenlabrada	248	1	-	3	9	13	30	58	134
Fuente el Saz de Jarama	3	1	-	-	-	1	1	-	-
Fuentidueña de Tajo	3	-	-	-	-	-	-	-	3
Galapagar	26	-	-	2	4	9	3	3	5

22[8210]

Hogares clasificados por tamaño del hogar, para cada superficie media por persona.

HASTA 10 M² POR PERSONA

	Total	Tamaño del hogar (número de miembros)								
		1	2	3	4	5	6	7	8 y más	
Garganta de los Montes	3	-	-	-	-	2	-	-	-	1
Gargantilla del Lozoya	3	-	1	-	-	1	-	-	-	1
Getafe	1.235	2	2	12	66	301	445	256	151	
Grifón	6	-	-	-	1	1	2	1	1	
Guadalix de la Sierra	15	-	-	-	4	3	5	1	2	
Guadarrama	21	-	-	-	2	3	5	3	8	
Horcajuelo de la Sierra	2	-	-	-	-	1	1	-	-	
Hoyo de Manzanares	11	-	-	-	2	1	3	2	3	
Humanes de Madrid	43	1	-	-	3	5	1	7	26	
Leganés	1.176	-	1	2	47	257	373	301	195	
Loeches	10	1	-	-	3	1	2	1	2	
Lozoya	1	-	-	-	-	-	1	-	-	
Madrid	32.958	81	854	2.387	5.994	9.532	7.041	3.599	3.470	
Centro	2.743	22	251	507	797	541	326	141	158	
Palacio	369	1	26	66	105	74	42	23	32	
Embajadores	1.363	9	131	266	423	248	157	70	59	
Cortes	153	-	12	17	36	37	26	12	13	
Justicia	231	5	14	41	64	47	35	10	15	
Universidad	565	7	61	110	152	118	58	22	37	
Sol	62	-	7	7	17	17	8	4	2	
Arganzuela	1.299	2	34	143	348	381	209	95	87	
Imperial	178	-	2	12	38	53	34	17	22	
Acacias (Las)	261	1	7	32	92	66	31	17	15	
Chopera (La)	221	-	-	8	28	90	52	23	20	
Legazpi	26	-	2	2	3	10	2	1	6	
Delicias (Las)	252	-	13	37	79	65	38	14	6	
Palos de Moguer	344	1	10	52	102	90	50	21	18	
Atocha	17	-	-	-	6	7	2	2	-	
Retiro	614	1	9	43	189	174	93	48	57	
Pacífico	255	1	4	10	87	79	39	17	18	
Adelfas	55	-	1	7	16	12	8	6	5	
Estrella	52	-	3	3	9	10	11	7	9	
Ibiza	180	-	-	18	57	56	24	8	17	
Jerónimos	32	-	-	3	8	11	6	2	2	
Niño Jesús	40	-	1	2	12	6	5	8	6	
Salamanca	1.045	2	27	115	300	285	183	70	63	
Recoletos	83	-	3	11	24	17	15	8	5	
Goya	259	1	4	26	78	65	38	19	28	
Fuente del Berro	187	1	2	30	56	49	27	12	10	
Guindalera	278	-	12	33	81	71	54	13	14	
Lista	144	-	5	10	32	55	26	13	3	
Castellana	94	-	1	5	29	28	23	5	3	
Chamartín	608	-	18	41	149	153	122	66	59	
El Viso	56	-	1	1	20	15	12	4	3	
Prosperidad	184	-	4	15	53	41	36	21	14	
Ciudad Jardín	125	-	8	12	26	34	26	14	5	
Hispanoamérica	110	-	1	6	23	26	27	10	17	
Nueva España	75	-	3	5	19	23	6	10	9	
Castilla	58	-	1	2	8	14	15	7	11	
Tetuán	2.703	12	145	381	732	701	407	170	155	
Bellas Vistas	438	-	29	80	119	103	67	24	16	
Cuatro Caminos	437	2	18	66	136	103	56	27	29	
Castillejos	140	-	5	18	35	29	26	10	17	
Almenara	601	2	22	70	156	186	90	42	33	
Valdeacederas	652	5	52	98	180	186	87	37	33	
Berruguete	435	3	19	49	106	120	81	30	27	

22[8210]

Hogares clasificados por tamaño del hogar, para cada superficie media por persona.

HASTA 10 M² POR PERSONA

	Total	Tamaño del hogar (número de miembros)							
		1	2	3	4	5	6	7	8 y más
Chamberí	1.340	4	53	194	364	358	182	90	95
Gaztambide	217	2	2	25	64	74	28	11	11
Arapiles	238	-	11	31	60	65	33	23	15
Trafalgar	327	2	25	53	99	81	38	15	14
Almagro	139	-	8	26	24	33	28	8	12
Ríos Rosas	329	-	6	47	100	91	41	22	22
Vallehermoso	90	-	1	12	17	14	14	11	21
Fuencarral-El Pardo	2.343	6	55	109	247	814	588	251	273
El Pardo	75	-	-	2	6	16	28	12	11
Fuente Arreina	13	-	-	-	-	3	6	1	3
Peña grande	445	5	40	48	71	64	74	56	87
El Pilar	1.117	-	3	11	59	538	342	102	62
La Paz	45	-	-	-	7	9	10	5	14
Valverde	484	1	3	30	85	153	91	59	62
Mirasierra	92	-	1	7	12	20	25	8	19
El Goloso	72	-	8	11	7	11	12	8	15
Moncloa-Aravaca	854	4	25	58	157	244	182	91	93
Casa de Campo	63	1	-	6	15	17	9	9	6
Argüelles	192	-	6	16	43	50	40	20	17
Ciudad Universitaria	92	2	1	4	14	27	18	13	13
Valdezarza	421	-	18	29	75	127	89	40	43
Valdemarín	2	-	-	-	-	-	1	-	1
El Plantío	16	-	-	2	1	6	4	2	1
Aravaca	68	1	-	1	9	17	21	7	12
Latina	2.432	2	16	86	303	683	624	417	301
Los Cármenes	321	1	6	19	56	89	64	43	43
Puerta del Ángel	741	-	8	57	177	219	146	79	55
Lucero	338	-	-	2	22	108	93	57	56
Aluche	362	-	-	2	12	80	128	90	50
Campamento	215	-	1	1	16	87	63	33	14
Las Águilas-C. Vientos	455	1	1	5	20	100	130	115	83
Carabanchel	2.603	4	22	77	299	813	687	372	329
Comillas	334	-	1	9	80	126	70	22	26
Opañel	376	-	4	24	66	99	84	36	63
San Isidro	541	2	7	22	55	163	131	91	70
Vista Alegre	382	-	7	10	38	108	101	68	50
Puerta Bonita	451	1	2	5	30	170	118	71	54
Buenavista	291	1	1	2	18	98	102	40	29
Abrantes	228	-	-	5	12	49	81	44	37
Usera	1.255	-	12	56	173	329	324	154	207
Orcasitas	36	-	-	1	-	3	1	-	31
Orcasur	117	-	2	14	26	15	7	10	43
San Fermín	203	-	1	2	10	59	69	34	28
Almendrales	262	-	4	10	43	75	67	29	34
Moscardó	252	-	1	4	36	81	67	26	37
Zofío	179	-	1	6	19	42	64	32	15
Pradolongo	206	-	3	19	39	54	49	23	19
Puente de Vallecas	4.004	7	114	371	806	1.162	755	385	404
Entrevías	604	3	9	27	60	116	125	113	151
San Diego	1.331	2	64	188	371	372	189	82	63
Palomeras Bajas	448	-	11	23	93	152	99	35	35
Palomeras Sureste	399	1	2	3	19	141	130	47	56
Portazgo	383	-	1	5	55	143	71	53	55
Numancia	839	1	27	125	208	238	141	55	44

22[8210]

Hogares clasificados por tamaño del hogar, para cada superficie media por persona.

HASTA 10 M² POR PERSONA

	Total	Tamaño del hogar (número de miembros)							
		1	2	3	4	5	6	7	8 y más
Moratalaz	732	4	-	3	11	231	223	120	140
Pavones	53	-	-	-	-	4	20	6	23
Marroquina	179	4	-	1	2	88	52	16	16
Media Legua	146	-	-	1	1	57	42	17	28
Fontarrón	161	-	-	1	2	9	60	45	44
Vinaleros	193	-	-	-	6	73	49	36	29
Ciudad Lineal	1.744	3	16	63	201	526	470	276	189
Ventas	483	1	4	19	49	125	127	104	54
Pueblo Nuevo	593	2	5	17	72	199	161	81	56
Quintana	237	-	-	6	25	65	75	37	29
Concepción	180	-	2	12	33	50	45	25	13
San Pascual	142	-	-	6	10	63	42	14	7
San Juan Bautista	20	-	1	-	2	6	3	2	6
Colina	39	-	4	2	6	10	8	7	2
Atalaya	6	-	-	-	1	3	-	1	1
Costillares	44	-	-	1	3	5	9	5	21
Hortaleza	1.257	-	20	49	145	331	314	182	216
Palomas	6	-	-	-	2	1	2	-	1
Piovera	33	-	-	2	8	5	6	4	8
Canillas	331	-	10	32	55	76	69	43	46
Pinar del Rey	707	-	5	10	55	230	198	106	103
Apóstol Santiago	110	-	4	2	13	11	26	20	34
Valdefuentes	70	-	1	3	12	8	13	9	24
Villaverde	1.584	-	6	20	209	495	461	212	181
San Andrés	511	-	5	13	70	139	154	60	70
San Cristóbal	307	-	-	1	20	104	91	50	41
Butarque	109	-	-	-	6	47	32	13	11
Los Rosales	324	-	1	3	30	113	100	48	29
Los Angeles	333	-	-	3	83	92	84	41	30
Villa de Vallecas	643	7	16	40	101	185	132	74	88
Casco Hist. de Vallecas	587	6	15	37	99	178	121	65	66
Santa Eugenia	56	1	1	3	2	7	11	9	22
Vicálvaro	709	-	9	4	48	239	232	110	67
Casco Hist. de Vicálvaro	267	-	2	4	22	73	84	50	32
Ambroz	442	-	7	-	25	166	148	60	35
San Blas	2.196	-	4	13	365	825	468	243	278
Simancas	602	-	-	4	183	218	110	54	33
Hellín	256	-	-	3	24	120	59	25	25
Amposta	335	-	-	2	50	138	86	27	32
Arcos	730	-	1	3	97	274	135	89	131
Rosas	17	-	-	-	-	1	4	3	9
Rejas	15	-	-	-	2	4	3	2	4
Canillejas	211	-	1	1	4	61	66	39	39
Salvador (EI)	30	-	2	-	5	9	5	4	5
Barajas	250	1	2	14	50	62	59	32	30
Alameda de Osuna	12	-	-	1	2	2	1	2	4
Aeropuerto	49	-	-	-	1	16	15	10	7
Casco Hist. de Barajas	109	-	2	8	25	18	31	16	9
Timón	57	1	-	3	12	21	11	3	6
Corralejos	23	-	-	2	10	5	1	1	4
Majadahonda	57	-	2	-	8	10	15	9	13
Manzanares el Real	13	1	-	3	4	-	4	-	1
Meco	4	-	-	-	-	1	-	1	2
Mejorada del Campo	51	-	-	3	1	4	3	13	27
Miraflores de la Sierra	17	-	-	-	4	3	2	2	6

22[8210]

Hogares clasificados por tamaño del hogar, para cada superficie media por persona.

HASTA 10 M² POR PERSONA

	Total	Tamaño del hogar (número de miembros)							
		1	2	3	4	5	6	7	8 y más
Molar (El)	14	-	-	2	2	2	5	2	1
Molinos (Los)	12	-	-	-	1	3	4	1	3
Montejo de la Sierra	2	-	-	-	-	1	-	-	1
Moraleja de Enmedio	12	2	2	1	-	1	3	1	2
Moralzarzal	11	-	-	-	1	-	4	2	4
Morata de Tajuña	26	1	1	3	2	5	5	1	8
Móstoles	458	-	3	7	21	40	95	129	163
Navacerrada	13	-	-	-	4	3	2	2	2
Navalcarnero	63	-	1	1	4	3	8	18	28
Navarredonda	1	-	-	-	-	-	-	-	1
Navas del Rey	5	-	-	1	2	-	-	1	1
Nuevo Baztán	1	-	-	-	1	-	-	-	-
Olmeda de las Fuentes	1	-	-	-	-	1	-	-	-
Paracuellos de Jarama	15	-	-	1	-	1	6	3	4
Parla	307	-	1	3	4	14	73	89	123
Pedrezuela	3	-	-	-	2	-	-	-	1
Pelayos de la Presa	2	-	-	-	-	-	-	1	1
Perales de Tajuña	2	-	-	-	-	1	-	-	1
Pezuela de las Torres	1	-	-	-	-	-	-	-	1
Pinto	75	-	-	2	5	7	13	20	28
Pozuelo de Alarcón	212	-	1	4	20	55	62	35	35
Prádena del Rincón	6	-	-	-	3	1	-	-	2
Puebla de la Sierra	1	-	-	-	-	-	1	-	-
Puentes Viejas	2	-	-	-	-	1	-	-	1
Quijorna	4	-	-	-	-	-	2	1	1
Rascafría	1	-	-	-	-	-	1	-	-
Rivas-Vaciamadrid	6	-	-	-	1	1	3	1	-
Robledo de Chavela	2	-	-	-	1	-	-	-	1
Robregordo	1	-	-	-	-	-	1	-	-
Rozas de Madrid (Las)	70	-	-	2	10	14	16	12	16
Rozas de Puerto Real	2	-	-	-	-	-	1	-	1
San Agustín del Guadalix	5	-	-	-	-	1	1	2	1
San Fernando de Henares	89	-	3	4	15	17	9	17	24
San Lorenzo del Escorial	58	-	1	2	4	23	11	6	11
San Martín de la Vega	13	-	-	-	-	2	2	4	5
San Martín de Valdeiglesias	32	-	-	2	5	3	6	10	6
San Sebastián de los Reyes	338	2	-	10	24	76	93	74	59
Santa María de la Alameda	2	-	-	-	-	-	1	1	-
Santorcaz	1	-	-	-	-	-	-	1	-
Santos de la Humosa (Los)	5	-	-	-	-	2	-	1	2
Sevilla la Nueva	4	-	-	-	-	2	-	1	1
Somosierra	1	-	-	-	-	-	-	-	1
Soto del Real	10	-	-	-	-	1	1	2	6
Talamanca de Jarama	4	-	-	-	-	-	1	1	2
Tielmes	11	4	3	-	3	-	1	-	-
Titulcia	4	-	-	-	-	1	1	-	2
Torrejón de Ardoz	187	-	-	6	6	18	42	49	66
Torrejón de la Calzada	1	-	-	-	-	-	-	-	1
Torrejón de Velasco	7	-	-	-	1	-	1	2	3
Torrelaguna	28	-	-	-	3	7	6	4	8
Torrelodones	33	-	-	-	2	2	4	12	13
Torremocha de Jarama	1	-	-	-	-	-	1	-	-
Torres de la Alameda	15	-	-	1	1	2	-	4	7
Tres Cantos	5	-	-	-	-	1	1	1	2
Valdaracete	16	2	2	1	2	1	3	-	5
Valdeavero	1	-	-	-	-	-	1	-	-
Valdelaguna	4	-	-	-	1	1	-	1	1
Valdemanco	3	-	-	-	-	-	1	1	1
Valdemaqueda	4	-	-	-	1	1	2	-	-
Valdemorillo	4	-	-	-	1	-	1	1	1

22[8210]

Hogares clasificados por tamaño del hogar, para cada superficie media por persona.

HASTA 10 M² POR PERSONA

	Total	Tamaño del hogar (número de miembros)							
		1	2	3	4	5	6	7	8 y más
Valdemoro	57	-	-	1	4	6	13	15	18
Valdeolmos	1	-	-	-	-	-	-	-	1
Valdepiélagos	2	-	-	-	-	-	-	1	1
Valdetorres de Jarama	7	-	-	-	-	1	-	1	5
Valdilecha	4	1	-	1	1	-	-	-	1
Valverde de Alcalá	1	-	-	-	-	-	1	-	-
Vellilla de San Antonio	15	-	-	-	2	4	6	1	2
Vellón (EI)	1	-	-	-	-	-	1	-	-
Venturada	2	-	1	-	1	-	-	-	-
Villa del Prado	15	-	-	1	2	2	4	4	2
Villaconejos	16	1	-	1	5	3	3	1	2
Villalbilla	5	-	-	1	-	2	1	1	-
Villamanrique de Tajo	3	-	-	-	-	-	2	-	1
Villamanta	1	-	-	-	-	-	-	1	-
Villamantilla	1	-	-	-	-	-	1	-	-
Villanueva de la Cañada	14	-	-	2	1	1	2	3	5
Villanueva de Perales	1	-	-	-	-	1	-	-	-
Villanueva del Pardillo	8	-	-	-	1	1	1	1	4
Villar del Olmo	1	-	-	-	-	-	1	-	-
Villarejo de Salvanes	9	-	-	1	-	2	3	-	3
Villaviciosa de Odón	41	-	-	-	6	11	10	5	9
Villavieja del Lozoya	2	-	-	-	-	-	1	1	-
Zarzalejo	4	-	-	-	-	3	1	-	-
ESTRATOS DE POBLACION									
Menos de 101 hab.	6	-	-	-	-	2	3	-	1
De 101 a 500 hab.	67	1	2	1	12	11	17	6	17
De 501 a 1.000 hab.	61	2	2	1	7	8	13	8	20
De 1.001 a 2.000 hab.	165	7	5	10	22	26	27	22	46
De 2.001 a 5.000 hab.	383	5	-	20	52	66	81	59	100
De 5.001 a 10.000 hab.	295	2	2	9	25	64	48	55	90
De 10.001 a 20.000 hab.	302	2	3	7	24	36	49	68	113
De 20.001 a 50.000 hab.	1.018	1	10	28	111	212	244	187	225
De 50.001 a 100.000 hab.	1.591	2	6	29	90	278	413	366	407
De 100.001 a 200.000 hab.	4.314	3	9	37	167	807	1.307	1.051	933
Más de 200.000 hab.	32.958	81	854	2.387	5.994	9.532	7.041	3.599	3.470
AREA METROPOLITANA	39.654	88	875	2.476	6.336	10.777	8.927	5.157	5.018
Municipio de Madrid	32.958	81	854	2.387	5.994	9.532	7.041	3.599	3.470
Almendra Central	10.352	43	537	1.424	2.879	2.593	1.522	680	674
Periferia Noroeste	6.448	14	118	293	800	1.977	1.613	832	801
Periferia Este	4.280	11	29	60	525	1.480	1.055	547	573
Periferia Sur	11.878	13	170	610	1.790	3.482	2.851	1.540	1.422
Corona Metropolitana	6.696	7	21	89	342	1.245	1.886	1.558	1.548
Corona Metrop. Norte	939	2	2	21	81	221	247	187	178
Corona Metrop. Este	1.078	-	9	23	49	140	223	272	362
Corona Metrop. Sur	4.234	3	7	37	159	786	1.305	1.028	909
Corona Metrop. Oeste	445	2	3	8	53	98	111	71	99
MUNICIPIOS NO METROPOLITANOS	1.506	18	18	53	168	265	316	264	404
TOTAL MUNICIPIOS PAMAM	351	1	3	15	53	78	74	47	80
Sierra Norte	83	-	2	3	13	17	18	7	23
Alto Manzanares	80	1	-	3	20	11	16	10	19
Alto Guadarrama	126	-	1	3	13	39	28	16	26
Sudoccidental	62	-	-	6	7	11	12	14	12

22[8210]

Hogares clasificados por tamaño del hogar, para cada superficie media por persona.

HASTA 10 M² POR PERSONA

	Total	Tamaño del hogar (número de miembros)							
		1	2	3	4	5	6	7	8 y más
CORREDORES DE TRANSPORTE	41.160	106	893	2.529	6.504	11.042	9.243	5.421	5.422
Madrid Municipio	32.958	81	854	2.387	5.994	9.532	7.041	3.599	3.470
Corredor Norte	1.133	4	5	30	110	253	288	211	232
Corredor Henares	1.121	1	9	26	53	145	221	282	384
Corredor N-III	311	11	8	18	34	56	74	51	59
Corredor N-IV	1.924	3	6	23	115	372	602	424	379
Corredor Fuenlabrada	1.494	4	3	6	61	277	410	370	363
Corredor N-V	1.403	-	4	23	49	225	411	351	340
Corredor N-VI	816	2	4	16	88	182	196	133	195
ZONAS DE ABONO TRANSPORTE									
Zona A	32.958	81	854	2.387	5.994	9.532	7.041	3.599	3.470
Zona B1	4.565	4	12	51	236	1.032	1.472	1.016	742
Zona B2	1.557	3	6	26	78	143	310	391	600
Zona B3	1.171	5	10	27	73	158	227	283	388
Zona C1	545	5	4	22	74	109	112	83	136
Zona C2	364	8	7	16	49	68	81	49	86

22[8210]

Hogares clasificados por tamaño del hogar, para cada superficie media por persona.

DE 10 A 19 M² POR PERSONA

	Total	Tamaño del hogar (número de miembros)							
		1	2	3	4	5	6	7	8 y más
TOTAL COMUNIDAD	439.020	1.359	16.422	60.435	167.828	124.733	48.971	13.065	6.207
Acebeda (La)	4	-	-	1	2	1	-	-	-
Ajalvir	89	-	46	3	15	8	13	2	2
Alameda del Valle	8	-	-	-	4	1	3	-	-
Alamo (El)	169	-	1	5	49	55	33	19	7
Alcalá de Henares	14.149	1	33	583	5.220	5.295	2.187	584	246
Alcobendas	7.338	1	51	474	3.081	2.483	945	230	73
Alcorcón	14.698	-	29	1.040	6.105	5.193	1.883	339	109
Aldea del Fresno	63	1	1	6	23	18	10	2	2
Algete	446	-	1	10	117	193	86	19	20
Alpedrete	190	-	-	14	57	63	38	9	9
Ambite	20	-	-	2	11	3	3	1	-
Anchuelo	26	-	-	2	6	10	5	2	1
Aranjuez	3.205	1	67	358	1.089	1.018	443	155	74
Arganda del Rey	2.119	-	20	145	705	777	341	89	42
Arroyomolinos	21	-	-	4	5	9	2	1	-
Atazar (El)	6	-	-	-	-	1	2	2	1
Batres	13	-	-	-	1	7	2	1	2
Becerril de la Sierra	123	1	2	8	43	41	20	6	2
Belmonte de Tajo	46	-	1	1	4	22	12	4	2
Berruoco (El)	26	-	-	4	11	2	7	2	-
Berzosa del Lozoya	1	-	-	-	-	1	-	-	-
Boadilla del Monte	434	-	3	33	98	174	89	27	10
Boalo (El)	97	-	1	15	25	36	17	3	-
Braojos	11	-	-	-	2	4	3	1	1
Brea de Tajo	29	-	2	2	15	8	1	1	-
Brunete	102	-	2	1	29	33	27	5	5
Buitrago del Lozoya	79	-	-	5	22	30	16	3	3
Bustarviejo	59	-	-	8	24	17	7	1	2
Cabanillas de la Sierra	27	-	-	3	10	10	2	1	1
Cabrera (La)	63	-	2	6	19	15	15	4	2
Cadalso de los Vidrios	127	1	5	15	30	44	18	10	4
Camarma de Esteruelas	75	-	2	1	14	28	22	4	4
Campo Real	134	1	3	18	40	49	19	2	2
Canencia	35	-	2	1	17	13	2	-	-
Carabaña	69	-	9	7	24	11	11	4	3
Casarrubuelos	42	-	-	7	6	17	6	2	4
Cenicientos	137	2	18	22	44	35	11	2	3
Cercedilla	293	-	10	35	97	90	37	12	12
Cervera de Buitrago	7	-	-	1	3	2	1	-	-
Ciempozuelos	592	-	7	29	174	214	99	44	25
Cobeña	48	-	3	4	17	16	7	-	1
Colmenar de Oreja	263	-	5	38	89	54	54	13	10
Colmenar del Arroyo	35	-	2	7	7	8	8	2	1
Colmenar Viejo	1.493	-	27	98	468	557	247	71	25
Colmenarejo	128	-	7	17	32	33	17	15	7
Collado Mediano	144	-	5	20	29	51	24	11	4
Collado Villalba	1.774	-	21	94	645	592	306	67	49
Corpa	20	-	1	3	4	4	5	3	-
Coslada	6.920	4	13	245	3.064	2.509	876	156	53
Cubas	51	-	1	3	10	21	12	2	2
Chapinería	42	-	2	1	5	15	12	6	1
Chinchón	288	-	13	36	100	82	38	13	6
Daganzo de Arriba	88	-	-	1	25	32	17	10	3
Escorial (El)	458	-	5	42	148	155	72	25	11
Estremera	45	-	1	-	11	17	8	5	3

22[8210]

Hogares clasificados por tamaño del hogar, para cada superficie media por persona.

DE 10 A 19 M² POR PERSONA

	Total	Tamaño del hogar (número de miembros)							
		1	2	3	4	5	6	7	8 y más
Fresnedillas	29	-	2	-	7	14	4	-	2
Fresno de Torote	13	-	-	-	2	4	4	2	1
Fuenlabrada	12.589	1	11	154	4.609	5.453	1.783	427	151
Fuente el Saz de Jarama	131	-	-	11	36	49	23	10	2
Fuentidueña de Tajo	63	-	-	2	11	35	8	4	3
Galapagar	512	-	10	29	180	155	84	40	14
Garganta de los Montes	19	-	-	3	5	5	3	3	-
Gargantilla del Lozoya	15	-	1	5	5	3	1	-	-
Gascones	4	-	-	-	1	2	1	-	-
Getafe	17.442	3	86	1.779	8.166	5.410	1.680	268	50
Griñón	94	-	2	5	17	32	26	9	3
Guadalix de la Sierra	153	-	4	20	48	48	22	8	3
Guadarrama	523	-	4	28	189	186	86	21	9
Hiruela (La)	3	-	1	1	-	-	1	-	-
Horcajo de la Sierra	4	-	-	1	-	-	2	1	-
Horcajuelo de la Sierra	12	-	-	2	5	1	3	1	-
Hoyo de Manzanares	161	-	4	13	45	54	25	16	4
Humanes de Madrid	775	-	3	15	300	305	121	22	9
Leganés	21.799	4	53	1.377	10.562	7.052	2.290	375	86
Loeches	159	1	6	19	46	52	21	7	7
Lozoya	17	-	-	1	6	4	5	-	1
Lozoyuela-Navas-Sieteiglesias	33	-	1	5	6	16	3	1	1
Madarcos	3	-	-	-	1	2	-	-	-
Madrid	269.830	1.317	15.445	50.837	99.969	64.876	25.993	7.460	3.933
Centro	11.592	532	3.037	2.754	2.618	1.540	718	236	157
Palacio	1.949	61	430	444	498	290	147	51	28
Embajadores	4.840	272	1.515	1.189	985	550	224	70	35
Cortes	732	27	161	170	167	112	59	17	19
Justicia	1.029	32	222	234	251	150	85	31	24
Universidad	2.628	131	637	624	614	371	161	56	34
Sol	414	9	72	93	103	67	42	11	17
Arganzuela	10.003	89	1.226	2.072	3.076	2.120	1.043	264	113
Imperial	1.628	4	133	252	518	372	240	70	39
Acacias (Las)	2.101	31	253	379	633	496	239	49	21
Chopera (La)	2.155	2	114	485	793	491	205	51	14
Legazpi	266	3	30	39	82	69	30	9	4
Delicias (Las)	1.657	11	284	360	438	336	162	44	22
Palos de Moguer	2.131	34	398	541	595	348	162	40	13
Atocha	65	4	14	16	17	8	5	1	-
Retiro	6.461	14	591	1.054	1.725	1.572	908	346	251
Pacífico	2.338	4	290	466	623	551	286	78	40
Adeffas	834	2	47	149	315	215	72	22	12
Estrella	862	-	17	54	249	246	159	73	64
Ibiza	1.496	5	210	276	326	353	209	70	47
Jerónimos	423	-	12	34	69	82	106	67	53
Niño Jesús	508	3	15	75	143	125	76	36	35
Salamanca	8.518	52	1.004	1.867	2.388	1.600	935	369	303
Recoletos	519	8	45	108	139	103	61	29	26
Goya	1.892	13	230	491	518	327	183	65	65
Fuente del Berro	1.584	4	190	302	461	359	173	67	28
Guindalera	2.504	19	288	484	723	470	277	129	114
Lista	1.307	6	140	301	358	240	174	54	34
Castellana	712	2	111	181	189	101	67	25	36

22[8210]

Hogares clasificados por tamaño del hogar, para cada superficie media por persona.

DE 10 A 19 M² POR PERSONA

	Total	Tamaño del hogar (número de miembros)							
		1	2	3	4	5	6	7	8 y más
Chamartín	7.223	18	415	1.083	2.368	1.818	980	340	201
El Viso	438	2	49	70	118	101	55	19	24
Prosperidad	2.511	2	155	393	841	669	327	96	28
Ciudad Jardín	1.330	7	97	257	448	286	156	56	23
Hispanoamérica	1.471	2	47	158	503	405	227	75	54
Nueva España	760	4	50	104	232	176	114	42	38
Castilla	713	1	17	101	226	181	101	52	34
Tetuán	13.456	211	1.832	3.158	4.324	2.492	962	295	182
Bellas Vistas	2.659	39	400	662	845	462	183	44	24
Cuatro Caminos	2.553	28	411	533	660	507	231	103	80
Castillejos	1.335	6	110	247	494	294	123	39	22
Almenara	2.128	31	256	547	684	374	167	43	26
Valdeacederas	2.499	79	334	580	871	453	130	34	18
Berruguete	2.282	28	321	589	770	402	128	32	12
Chamberí	9.758	104	1.490	2.234	2.507	1.713	996	450	264
Gaztambide	1.646	12	254	376	450	258	173	73	50
Arapiles	2.190	9	258	528	669	410	199	74	43
Trafalgar	2.060	58	437	524	487	312	152	58	32
Almagro	829	14	120	177	213	150	82	45	28
Ríos Rosas	1.901	5	331	498	441	312	175	87	52
Vallehermoso	1.132	6	90	131	247	271	215	113	59
Fuencarral-El Pardo	16.409	27	426	3.249	6.319	3.899	1.724	503	262
El Pardo	508	-	8	52	189	157	72	19	11
Fuentelarreina	63	-	3	10	22	16	5	3	4
Peñagrande	3.462	17	90	315	1.328	1.082	472	115	43
El Pilar	6.623	-	150	2.058	2.826	1.083	392	76	38
La Paz	1.634	-	10	63	452	545	351	131	82
Valverde	3.441	5	154	712	1.348	769	301	111	41
Mirasierra	612	2	9	36	130	224	124	46	41
El Goloso	66	3	2	3	24	23	7	2	2
Moncloa-Aravaca	7.495	19	397	1.285	2.890	1.755	746	248	155
Casa de Campo	917	-	45	144	279	250	118	52	29
Argüelles	1.549	6	167	344	451	287	155	69	70
Ciudad Universitaria	744	4	50	117	239	165	102	46	21
Valdezarza	3.590	9	125	599	1.671	824	279	65	18
Valdemarín	21	-	-	1	5	6	5	3	1
El Plantío	59	-	1	4	19	14	16	2	3
Aravaca	615	-	9	76	226	209	71	11	13
Latina	30.385	20	569	4.034	13.568	8.359	2.905	695	235
Los Cármenes	1.492	3	64	222	610	375	146	50	22
Puerta del Angel	5.079	12	369	1.094	2.032	1.081	363	92	36
Lucero	3.829	3	43	617	1.659	1.020	357	99	31
Aluche	9.502	-	23	777	4.368	3.030	1.037	212	55
Campamento	2.248	2	25	486	883	516	208	86	42
Las Águilas-C. Vientos	8.235	-	45	838	4.016	2.337	794	156	49
Carabanchel	25.619	22	623	4.880	10.737	6.387	2.223	527	220
Comillas	2.582	2	164	537	960	633	215	59	12
Opañel	3.331	8	104	581	1.369	850	314	72	33
San Isidro	4.322	2	166	890	1.798	1.004	335	91	36
Vista Alegre	5.267	5	77	876	2.231	1.404	509	121	44
Puerta Bonita	3.797	4	60	825	1.645	876	288	66	33
Buenvista	3.243	-	37	615	1.465	802	257	50	17
Abrantes	3.077	1	15	556	1.269	818	305	68	45

22[8210]

Hogares clasificados por tamaño del hogar, para cada superficie media por persona.

DE 10 A 19 M² POR PERSONA

	Total	Tamaño del hogar (número de miembros)							
		1	2	3	4	5	6	7	8 y más
Usara	12.251	16	324	2.132	4.356	3.283	1.425	456	259
Orcasitas	1.435	—	—	3	70	674	414	167	107
Orcasur	819	—	14	21	188	250	189	80	77
San Fermín	1.685	—	7	324	701	433	159	44	17
Almendrales	2.028	7	93	473	858	426	125	35	11
Moscardó	2.884	—	96	585	1.207	670	260	54	12
Zofío	1.549	4	37	336	671	354	105	30	12
Pradolongo	1.851	5	77	390	661	476	173	46	23
Puente de Vallecas	25.028	143	1.475	5.272	9.109	5.701	2.252	675	401
Entrevías	4.298	3	47	532	1.501	1.263	609	217	126
San Diego	4.993	76	740	1.361	1.839	723	206	36	12
Palomeras Bajas	2.776	13	159	680	1.052	623	186	41	22
Palomeras Sureste	4.260	1	19	841	1.371	1.182	521	196	129
Portazgo	3.423	—	84	670	1.392	811	337	83	46
Numancia	5.278	50	426	1.188	1.954	1.099	393	102	66
Moratalaz	9.795	1	20	1.569	3.374	3.106	1.223	345	157
Pavones	834	—	—	87	184	340	141	54	28
Marroquina	2.189	—	8	404	552	798	301	83	43
Media Legua	1.636	—	7	336	565	456	185	57	30
Fontarrón	2.512	—	1	351	1.035	725	288	79	33
Vinateros	2.624	1	4	391	1.038	787	308	72	23
Ciudad Lineal	21.658	19	509	4.238	9.166	5.232	1.862	454	178
Ventas	6.417	5	115	1.265	2.875	1.541	501	90	25
Pueblo Nuevo	7.037	2	134	1.360	3.146	1.717	543	105	30
Quintana	2.730	3	96	591	1.161	590	223	49	17
Concepción	2.259	2	93	473	885	549	176	61	20
San Pascual	1.694	—	31	428	670	342	156	47	20
San Juan Bautista	561	1	7	47	171	205	87	26	17
Colina	346	6	22	35	112	115	39	9	8
Atalaya	73	—	4	13	27	18	8	2	1
Costillares	541	—	7	26	119	155	129	65	40
Hortaleza	12.473	14	263	1.795	4.957	3.650	1.345	333	116
Palomas	56	—	—	7	13	20	6	7	3
Piovera	150	1	11	11	44	38	24	14	7
Canillas	3.798	8	120	386	1.333	1.310	483	120	38
Pinar del Rey	6.932	2	110	1.260	3.026	1.777	605	122	30
Apóstol Santiago	1.126	2	12	94	423	363	156	53	23
Valdefuentes	411	1	10	37	118	142	71	17	15
Villaverde	15.034	7	369	2.788	6.398	3.871	1.211	265	125
San Andrés	5.045	6	152	939	2.118	1.214	428	124	64
San Cristóbal	2.145	—	40	646	921	401	113	16	8
Butarque	853	1	11	145	421	199	58	14	4
Los Rosales	3.227	—	60	611	1.513	789	207	31	16
Los Angeles	3.784	—	106	447	1.425	1.268	405	80	33
Villa de Vallecas	5.691	2	109	801	2.136	1.765	636	154	88
Casco Hist. de Vallecas	4.002	2	107	754	1.766	979	303	72	19
Santa Eugenia	1.689	—	2	47	370	786	333	82	69
Vicálvaro	5.339	—	57	1.046	2.538	1.246	368	59	25
Casco Hist. de Vicálvaro	2.157	—	34	344	985	554	180	45	15
Ambroz	3.182	—	23	702	1.553	692	188	14	10

22[8210]

Hogares clasificados por tamaño del hogar, para cada superficie media por persona.

DE 10 A 19 M² POR PERSONA

	Total	Tamaño del hogar (número de miembros)							
		1	2	3	4	5	6	7	8 y más
San Blas	13.229	5	679	3.187	4.641	2.970	1.196	354	197
Simancas	2.683	2	373	868	883	355	142	41	19
Hellín	1.292	-	37	407	461	234	102	25	26
Amposta	1.381	-	94	548	439	180	77	25	18
Arcos	2.610	-	150	771	664	579	267	113	66
Rosas	757	-	-	9	303	308	107	20	10
Rejas	444	-	3	14	186	151	65	21	4
Canillejas	3.546	1	13	504	1.537	1.010	356	81	44
Salvador (El)	516	2	9	66	168	153	80	28	10
Barajas	2.413	2	30	339	774	797	335	92	44
Alameda de Osuna	850	-	1	15	192	369	190	57	26
Aeropuerto	302	-	-	88	109	81	17	6	1
Casco Hist. de Barajas	785	1	15	133	299	238	77	14	8
Timón	388	1	9	87	146	90	38	11	6
Corralejos	88	-	5	16	28	19	13	4	3
Majadahonda	1.215	-	21	63	332	450	211	72	66
Manzanares el Real	159	-	-	18	56	53	24	6	2
Meco	169	-	-	5	14	96	37	8	9
Mejorada del Campo	1.277	-	3	21	463	483	211	72	24
Miraflores de la Sierra	223	-	5	31	67	60	40	14	6
Molar (El)	153	-	8	10	52	45	23	12	3
Molinos (Los)	-	4	16	61	52	17	10	4	-
Montejo de la Sierra	-	2	1	12	5	5	1	1	-
Moraleja de Enmedio	-	2	5	17	33	19	8	4	-
Moralzarzal	-	2	12	41	41	25	10	7	-
Morata de Tajuña	282	-	9	27	75	96	51	16	8
Móstoles	16.438	1	25	353	6.686	6.075	2.480	607	211
Navacerrada	118	-	5	15	31	39	15	7	6
Navalafuente	17	-	-	-	4	6	5	1	1
Navalagamella	30	-	-	4	10	10	4	-	2
Navalcarnero	763	-	3	19	303	262	130	32	14
Navarredonda	6	-	-	3	1	2	-	-	-
Navas del Rey	52	-	4	4	17	20	6	1	-
Nuevo Baztán	18	-	-	1	8	4	4	1	-
Olmeda de las Fuentes	5	-	-	-	2	3	-	-	-
Orusco	30	-	-	1	10	16	1	2	-
Paracuellos de Jarama	178	-	4	16	54	51	31	9	13
Parla	8.143	-	6	245	3.585	2.976	1.057	225	49
Patones	10	-	-	-	2	4	3	-	1
Pedrezuela	36	-	1	5	9	15	5	-	1
Pelayos de la Presa	56	-	-	2	18	20	11	3	2
Perales de Tajuña	116	-	1	9	46	37	16	6	1
Pezuela de las Torres	29	-	2	1	11	4	4	2	5
Pinilla del Valle	9	-	-	1	4	4	-	-	-
Pinto	1.914	-	16	102	667	780	263	63	23
Piñuecar	11	-	1	-	4	4	1	1	-
Pozuelo de Alarcón	1.991	2	24	294	647	598	269	89	68
Pozuelo del Rey	13	-	-	4	3	2	1	2	1
Prádena del Rincón	11	-	3	2	2	1	1	2	-
Puebla de la Sierra	1	-	1	-	-	-	-	-	-
Puentes Viejas	20	-	-	-	4	9	6	1	-
Quijorna	42	-	1	5	8	16	5	5	2
Rascafría	73	1	1	7	23	26	9	3	3
Redueña	8	-	-	-	3	3	-	2	-
Ribatejada	18	-	-	2	2	5	7	2	-

22[8210]

Hogares clasificados por tamaño del hogar, para cada superficie media por persona.

DE 10 A 19 M² POR PERSONA

	Total	Tamaño del hogar (número de miembros)							
		1	2	3	4	5	6	7	8 y más
Rivas-Vaciamadrid	576	1	1	9	113	320	87	34	11
Robledillo de la Jara	1	-	-	-	-	1	-	-	-
Robledo de Chavela	135	-	1	15	47	44	22	5	1
Robregordo	3	-	-	2	-	-	1	-	-
Rozas de Madrid (Las)	1.150	-	21	124	304	414	191	57	39
Rozas de Puerto Real	28	-	3	2	10	8	4	-	1
San Agustín del Guadalix	188	-	-	6	51	88	29	11	3
San Fernando de Henares	2.859	-	4	133	1.590	821	230	61	20
San Lorenzo del Escorial	674	1	27	76	252	199	88	24	7
San Martín de la Vega	381	-	2	17	121	129	71	27	14
San Martín de Valdeiglesias	357	-	15	24	117	111	61	21	8
San Sebastián de los Reyes	4.741	1	22	375	1.841	1.662	642	148	50
Santa María de la Alameda	70	-	4	13	21	19	13	-	-
Santorcaz	31	1	2	3	3	9	10	3	-
Santos de la Humosa (Los)	57	-	-	7	12	18	12	7	1
Sema del Monte (La)	8	-	-	1	1	3	2	1	-
Serranillos del Valle	17	-	-	2	2	6	4	3	-
Sevilla la Nueva	52	-	-	-	14	19	12	4	3
Somosierra	5	-	-	1	-	-	1	3	-
Soto del Real	136	-	-	9	27	60	31	5	4
Talamanca de Jarama	46	-	-	3	14	17	7	3	2
Tielmes	97	-	4	4	18	38	18	12	3
Titulcia	32	-	-	1	10	11	3	6	1
Torrejón de Ardoz	6.911	4	17	195	2.478	2.567	1.154	333	163
Torrejón de la Calzada	81	-	-	1	14	27	27	7	5
Torrejón de Velasco	74	-	-	7	18	24	19	3	3
Torrelaguna	147	-	6	21	35	47	26	7	5
Torrelodones	304	-	7	20	70	85	64	26	32
Torremocha de Jarama	9	-	-	-	1	1	6	1	-
Torres de la Alameda	186	-	1	8	53	60	32	23	9
Tres Cantos	423	-	1	5	43	175	111	55	33
Valdaracete	48	-	6	9	13	9	7	4	-
Valdeavero	21	-	1	1	3	3	7	3	3
Valdelaguna	32	-	2	6	13	6	4	1	-
Valdemanco	42	-	1	6	15	10	8	1	1
Valdemaqueda	37	-	4	7	8	12	5	1	-
Valdemorillo	143	-	5	10	36	55	21	7	9
Valdemoro	1.326	-	6	43	395	535	245	70	32
Valdeolmos	23	-	-	1	7	6	8	1	-
Valdepiélagos	20	-	1	-	4	7	3	4	1
Valdetorres de Jarama	75	-	1	5	19	27	15	5	3
Valdilecha	115	-	8	7	27	43	18	6	6
Valverde de Alcalá	17	-	2	1	8	3	2	-	1
Velilla de San Antonio	149	1	4	15	44	57	20	7	1
Vellón (El)	39	-	1	2	11	16	6	2	1
Venturada	14	-	1	3	2	4	4	-	-
Villa del Prado	206	-	4	28	59	68	29	11	7
Villaconejos	180	2	10	24	45	44	39	13	3
Villalbilla	76	1	1	9	12	29	15	6	3
Villamanrique de Tajo	35	-	1	6	10	12	3	-	3
Villamanta	57	-	2	-	16	19	12	5	3
Villamantilla	12	-	1	1	-	3	3	1	3
Villanueva de la Cañada	120	-	2	6	27	46	23	12	4
Villanueva de Perales	27	1	1	4	9	6	3	1	2
Villanueva del Pardillo	91	1	-	7	22	30	20	3	8
Villar del Olmo	18	-	-	-	8	6	3	1	-
Villarejo de Salvanés	206	-	1	5	50	81	43	14	12
Villaviciosa de Odón	630	1	5	47	196	253	84	29	15
Villavieja del Lozoya	6	-	-	-	-	2	3	1	-
Zarzalejo	73	1	2	9	24	17	13	4	3

22[8210]

Hogares clasificados por tamaño del hogar, para cada superficie media por persona.

DE 10 A 19 M² POR PERSONA

	Total	Tamaño del hogar (número de miembros)							
		1	2	3	4	5	6	7	8 y más
ESTRATOS DE POBLACION									
Menos de 101 hab.	55	-	2	11	13	14	10	4	1
De 101 a 500 hab.	773	1	32	71	236	214	142	50	27
De 501 a 1.000 hab.	826	2	25	92	208	276	142	53	28
De 1.001 a 2.000 hab.	2.596	6	120	205	714	866	456	145	84
De 2.001 a 5.000 hab.	5.056	7	114	456	1.401	1.721	856	320	181
De 5.001 a 10.000 hab.	4.529	1	87	316	1.541	1.475	752	235	122
De 10.001 a 20.000 hab.	6.467	2	30	216	1.902	2.609	1.142	382	184
De 20.001 a 50.000 hab.	17.720	3	221	1.411	6.447	6.007	2.501	724	406
De 50.001 a 100.000 hab.	34.053	10	109	1.534	14.049	12.197	4.674	1.092	388
De 100.001 a 200.000 hab.	97.115	10	237	5.286	41.348	34.478	12.303	2.600	853
Más de 200.000 hab.	269.830	1.317	15.445	50.837	99.969	64.876	25.993	7.460	3.933
AREA METROPOLITANA									
Municipio de Madrid	269.830	1.317	15.445	50.837	99.969	64.876	25.993	7.460	3.933
Almendra Central	67.011	1.020	9.595	14.222	19.006	12.855	6.542	2.300	1.471
Periferia Noroeste	60.448	81	1.625	10.906	24.106	15.333	6.012	1.630	755
Periferia Este	34.054	8	865	6.603	12.689	9.087	3.423	912	467
Periferia Sur	108.317	208	3.360	19.106	44.168	27.601	10.016	2.618	1.240
Corona Metropolitana	145.770	26	484	7.794	60.494	51.917	19.091	4.358	1.606
Corona Metrop. Norte	13.995	2	101	952	5.433	4.877	1.945	504	181
Corona Metrop. Este	33.019	11	79	1.217	13.026	12.103	4.796	1.256	531
Corona Metrop. Sur	93.023	9	226	5.050	40.380	32.939	11.436	2.304	679
Corona Metrop. Oeste	5.733	4	78	575	1.655	1.998	914	294	215
MUNICIPIOS NO METROPOLITANOS	23.420	16	493	1.804	7.365	7.940	3.887	1.247	668
TOTAL MUNICIPIOS PAMAM									
	4.582	7	142	479	1.481	1.452	714	207	100
Sierra Norte									
Sierra Norte	903	1	24	97	267	278	164	47	25
Alto Manzanares									
Alto Manzanares	1.009	1	17	116	297	337	169	49	23
Alto Guadarrama									
Alto Guadarrama	1.969	2	56	199	699	619	281	77	36
Sudoccidental									
Sudoccidental	701	3	45	67	218	218	100	34	16
CORREDORES DE TRANSPORTE									
	439.020	1.359	16.422	60.435	167.828	124.733	48.971	13.065	6.207
Madrid Municipio									
Madrid Municipio	269.830	1.317	15.445	50.837	99.969	64.876	25.993	7.460	3.933
Corredor Norte									
Corredor Norte	16.735	3	149	1.182	6.224	5.839	2.432	649	257
Corredor Henares									
Corredor Henares	33.368	12	138	1.259	13.099	12.091	4.902	1.299	568
Corredor N-III									
Corredor N-III	4.816	3	91	354	1.450	1.788	771	242	117
Corredor N-IV									
Corredor N-IV	33.370	6	200	2.606	14.284	11.168	3.946	881	279
Corredor Fuenlabrada									
Corredor Fuenlabrada	35.455	5	72	1.568	15.523	12.919	4.261	848	259
Corredor N-V									
Corredor N-V	34.085	7	123	1.585	13.743	12.281	4.841	1.102	403
Corredor N-VI									
Corredor N-VI	11.361	6	204	1.044	3.536	3.771	1.825	584	391
ZONAS DE ABONO TRANSPORTE									
Zona A	269.830	1.317	15.445	50.837	99.969	64.876	25.993	7.460	3.933
Zona B1	78.542	16	287	5.742	35.223	26.099	8.933	1.709	533
Zona B2	51.362	8	179	1.360	19.520	19.865	7.667	1.976	787
Zona B3	26.077	3	168	1.198	9.063	9.608	4.260	1.198	579
Zona C1	8.421	6	173	810	2.638	2.789	1.332	455	218
Zona C2	4.788	9	170	488	1.415	1.496	786	267	157

22[8210]

Hogares clasificados por tamaño del hogar, para cada superficie media por persona.

DE 20 A 29 M² POR PERSONA

	Total	Tamaño del hogar (número de miembros)							
		1	2	3	4	5	6	7	8 y más
TOTAL COMUNIDAD	442.293	6.665	76.655	149.372	161.557	34.678	9.479	2.641	1.246
Acebeda (La)	6	-	2	1	3	-	-	-	-
Ajalvir	73	-	3	17	33	13	6	1	-
Alameda del Valle	11	-	-	4	5	1	1	-	-
Alamo (El)	215	-	5	65	101	29	12	2	1
Alcalá de Henares	15.433	19	660	5.407	7.686	1.323	283	43	12
Alcobendas	6.034	11	485	2.280	2.745	378	91	31	13
Alcorcón	13.074	2	1.144	4.570	6.232	949	137	30	10
Aldea del Fresno	108	-	9	33	48	15	3	-	-
Algete	881	-	18	222	550	62	10	10	9
Alpedrete	252	-	21	67	113	36	8	4	3
Ambite	23	-	3	13	3	3	1	-	-
Anchuelo	45	1	1	4	23	10	4	2	-
Aranjuez	3.322	14	432	1.170	1.370	235	76	15	10
Arganda del Rey	2.436	8	162	741	1.191	263	56	11	4
Arroyomolinos	37	-	1	4	19	3	5	3	2
Atazar (El)	9	-	-	5	3	-	1	-	-
Batres	23	-	1	5	6	5	3	2	1
Becerril de la Sierra	158	3	17	57	57	21	2	1	-
Belmonte de Tajo	106	-	11	31	56	5	3	-	-
Berruco (El)	25	-	8	10	5	2	-	-	-
Berzosa del Lozoya	5	-	-	1	2	2	-	-	-
Boadilla del Monte	705	3	36	116	374	92	40	29	15
Boalo (El)	152	1	10	46	70	15	7	2	1
Braojos	6	-	2	2	2	-	-	-	-
Brea de Tajo	44	1	3	17	16	6	1	-	-
Brunete	151	-	2	40	63	30	9	4	3
Buitrago del Lozoya	118	-	6	52	49	6	3	-	2
Bustarviejo	123	1	12	48	51	8	3	-	-
Cabanillas de la Sierra	33	-	4	7	8	10	3	-	1
Cabrera (La)	84	2	4	19	36	13	6	4	-
Cadalso de los Vidrios	203	4	26	60	88	21	2	1	1
Camarma de Esteruelas	117	-	8	23	62	14	6	2	2
Campo Real	217	2	26	75	88	22	3	1	-
Canencia	35	1	12	13	7	2	-	-	-
Carabaña	88	3	23	28	27	1	6	-	-
Casarrubuelos	37	-	4	5	22	5	-	1	-
Cenicientos	187	19	44	64	41	16	2	1	-
Cercedilla	338	6	52	118	124	26	7	3	2
Cervera de Buitrago	8	-	2	3	3	-	-	-	-
Ciempozuelos	884	2	50	262	451	90	23	5	1
Cobeña	117	1	9	34	59	7	7	-	-
Colmenar de Oreja	374	-	25	122	145	56	18	7	1
Colmenar del Arroyo	42	-	6	7	23	4	2	-	-
Colmenar Viejo	2.204	13	130	688	1.097	223	40	11	2
Colmenarejo	160	-	18	31	79	23	7	1	1
Collado Mediano	180	1	22	43	71	26	11	5	1
Collado Villalba	2.442	4	146	734	1.201	281	54	15	7
Corpa	32	-	4	4	14	10	-	-	-
Coslada	7.592	6	311	2.780	3.955	494	36	8	2
Cubas	44	-	-	10	16	15	1	1	1
Chapinería	81	-	8	19	37	15	1	-	1
Chinchón	326	6	54	117	114	16	12	4	3
Daganzo de Arriba	134	-	4	31	76	16	4	2	1
Escorial (El)	579	1	63	196	239	55	18	5	2
Estremera	73	1	4	18	26	16	7	-	1

22[8210]

Hogares clasificados por tamaño del hogar, para cada superficie media por persona.

DE 20 A 29 M² POR PERSONA

	Total	Tamaño del hogar (número de miembros)							
		1	2	3	4	5	6	7	8 y más
Fresnedillas	47	-	8	12	23	3	1	-	-
Fresno de Torote	13	2	1	2	7	-	1	-	-
Fuenlabrada	17.054	2	147	6.515	10.078	261	43	8	-
Fuente el Saz de Jarama	221	-	14	45	110	38	8	2	4
Fuentidueña de Tajo	125	-	-	39	79	3	3	1	-
Galapagar	630	1	41	172	270	112	18	12	4
Garganta de los Montes	20	-	3	8	8	1	-	-	-
Gargantilla del Lozoya	22	1	5	6	6	2	1	1	-
Gascones	10	-	-	3	5	1	-	-	1
Getafe	10.400	16	1.878	4.286	3.673	428	100	14	5
Griñón	142	-	7	29	63	30	12	1	-
Guadalix de la Sierra	165	5	23	58	59	16	3	1	-
Guadarrama	644	4	52	211	313	48	13	2	1
Hiruela (La)	5	1	1	2	1	-	-	-	-
Horcajo de la Sierra	11	-	6	1	4	-	-	-	-
Horcajuelo de la Sierra	15	-	6	3	6	-	-	-	-
Hoyo de Manzanares	266	3	12	68	137	32	13	1	-
Humanes de Madrid	751	2	23	398	300	25	1	-	2
Leganés	13.346	5	1.351	6.889	4.569	426	88	11	7
Loeches	197	3	14	60	96	22	2	-	-
Lozoya	35	-	7	10	13	5	-	-	-
Lozoyuela-Navas-Sieteiglesias	56	-	6	18	27	5	-	-	-
Madarcos	1	-	1	-	-	-	-	-	-
Madrid	268.130	6.322	65.514	87.456	78.365	21.358	6.371	1.869	875
Centro	12.190	1.953	4.019	2.995	2.135	741	218	85	44
Palacio	2.079	261	660	531	425	144	36	13	9
Embajadores	4.469	922	1.612	1.083	645	159	38	4	6
Cortes	906	98	286	232	184	74	23	6	3
Justicia	1.238	163	341	288	244	131	41	19	11
Universidad	2.975	465	968	720	521	193	65	34	9
Sol	523	44	152	141	116	40	15	9	6
Arganzuela	11.914	487	2.961	3.511	3.831	935	152	30	7
Imperial	1.786	49	346	578	610	160	33	8	2
Acacias (Las)	2.996	111	522	813	1.221	278	45	6	-
Chopera (La)	2.323	28	752	773	629	121	13	4	3
Legazpi	352	4	45	112	163	21	7	-	-
Delicias (Las)	1.956	113	464	543	630	188	15	3	-
Palos de Moguer	2.461	179	817	678	571	167	39	8	2
Atocha	40	3	15	14	7	-	-	1	-
Retiro	11.241	225	1.563	2.442	3.949	2.009	778	199	76
Pacífico	3.499	107	665	887	1.299	432	82	20	7
Adelfas	1.386	30	239	350	533	189	40	5	-
Estrella	2.321	1	86	402	742	640	352	73	25
Ibiza	2.125	66	413	470	740	312	83	25	16
Jerónimos	600	14	52	96	205	151	54	19	9
Niño Jesús	1.310	7	108	237	430	285	167	57	19
Salamanca	12.291	473	2.852	2.898	3.184	1.690	773	285	136
Recoletos	812	34	145	160	207	129	61	35	41
Goya	2.581	120	701	642	598	316	134	55	15
Fuente del Berro	2.131	74	468	563	640	284	83	16	3
Guindalera	4.020	141	800	911	1.089	616	327	102	34
Lista	1.789	68	479	438	446	208	100	32	18
Castellana	958	36	259	184	204	137	68	45	25

22[8210]

Hogares clasificados por tamaño del hogar, para cada superficie media por persona.

DE 20 A 29 M² POR PERSONA

	Total	Tamaño del hogar (número de miembros)							
		1	2	3	4	5	6	7	8 y más
Chamartín	12.071	154	1.952	3.391	3.838	1.647	712	256	121
El Viso	788	30	132	143	194	141	69	50	29
Prosperidad	3.882	38	676	1.221	1.340	456	120	27	4
Ciudad Jardín	1.893	38	436	532	624	188	54	15	6
Hispanoamérica	2.513	17	304	765	764	363	215	59	26
Nueva España	1.500	26	204	383	401	238	150	64	34
Castilla	1.495	5	200	347	515	261	104	41	22
Tetuán	13.226	855	4.042	3.981	2.962	882	313	120	71
Bellas Vistas	2.796	183	921	848	648	161	30	4	1
Cuatro Caminos	3.242	212	789	780	828	367	153	70	43
Castillejos	1.724	43	372	588	464	139	66	33	19
Almenara	1.674	121	590	516	286	99	46	11	5
Valdeacederas	1.798	160	653	579	355	39	10	-	2
Berruguete	1.992	136	717	670	381	77	8	2	1
Chamberí	13.084	675	3.223	3.154	3.272	1.699	677	251	133
Gaztambide	2.403	72	609	507	624	402	115	56	18
Arapiles	2.691	118	772	789	585	263	113	36	15
Trafalgar	2.460	223	701	619	551	230	94	30	12
Almagro	1.213	85	231	262	303	167	101	38	26
Ríos Rosas	2.549	112	697	606	590	326	138	48	32
Vallehermoso	1.768	65	213	371	619	311	116	43	30
Fuencarral-El Pardo	18.008	152	3.741	4.648	6.362	2.231	629	161	84
El Pardo	400	5	78	189	104	15	9	-	-
Fuentelarreina	132	-	18	21	25	23	27	11	7
Peñagrande	4.555	58	410	1.495	2.013	443	94	21	21
El Pilar	5.364	45	2.311	978	1.294	544	138	38	16
La Paz	4.012	4	65	644	2.023	975	254	42	5
Valverde	2.783	35	830	1.169	614	100	27	7	1
Mirasierra	728	5	26	140	279	123	80	41	34
El Goloso	34	-	3	12	10	8	-	1	-
Moncloa-Aravaca	8.593	156	1.822	2.835	2.371	875	349	129	56
Casa de Campo	1.236	15	215	409	424	132	31	7	3
Argüelles	2.088	81	536	505	470	275	133	65	23
Ciudad Universitaria	1.240	25	203	298	340	214	108	38	14
Valdezarza	3.260	25	739	1.449	818	175	49	4	1
Valdemarín	21	-	2	1	11	2	1	2	2
El Plantío	54	1	8	16	11	10	3	3	2
Aravaca	694	9	119	157	297	67	24	10	11
Latina	24.462	130	5.041	11.042	6.542	1.348	288	53	18
Los Cármenes	1.146	8	280	614	206	26	10	1	1
Puerta del Ángel	4.476	89	1.492	1.899	794	154	34	9	5
Lucero	3.520	10	827	1.532	929	185	31	4	2
Aluche	8.009	9	917	3.673	2.701	601	82	21	5
Campamento	2.191	2	544	550	720	255	106	13	1
Las Águilas-C. Vientos	5.120	12	981	2.774	1.192	127	25	5	4
Carabanchel	21.759	133	6.136	9.023	5.402	885	144	28	8
Comillas	2.674	35	684	1.037	750	144	18	6	-
Opañel	3.400	24	834	1.507	863	137	25	7	3
San Isidro	3.523	30	1.120	1.485	749	106	24	6	3
Vista Alegre	4.948	22	1.175	2.049	1.407	249	39	6	1
Puerta Bonita	2.778	12	1.064	1.086	524	78	12	1	1
Buenavista	1.966	8	636	834	427	47	14	-	-
Abrantes	2.470	2	623	1.025	682	124	12	2	-

22[8210]

Hogares clasificados por tamaño del hogar, para cada superficie media por persona.

DE 20 A 29 M² POR PERSONA

	Total	Tamaño del hogar (número de miembros)							
		1	2	3	4	5	6	7	8 y más
Usara	10.688	56	2.655	3.749	3.517	608	80	16	7
Orcasitas	1.863	—	3	371	1.312	154	18	4	1
Orcasur	796	2	15	210	382	157	25	5	—
San Fermín	1.123	2	356	398	324	36	5	1	1
Almendrales	1.589	18	579	653	255	70	8	2	4
Moscardó	2.712	7	846	1.165	587	87	17	2	1
Zofio	1.127	6	387	448	226	57	3	—	—
Pradolongo	1.478	21	469	504	431	47	4	2	—
Puente de Vallecas	19.741	541	6.177	6.587	5.351	984	87	8	6
Entrevías	3.203	11	637	1.367	1.002	169	14	3	—
San Diego	3.474	275	1.679	1.087	377	45	7	2	2
Palomeras Bajas	2.367	23	799	870	567	94	11	1	2
Palomeras Sureste	3.801	3	916	940	1.604	323	14	1	—
Portazgo	2.615	5	784	911	756	135	23	1	—
Numancia	4.281	224	1.362	1.412	1.045	218	18	—	2
Moratalaz	9.952	3	2.098	2.876	4.069	691	189	14	12
Pavones	946	—	121	220	542	58	5	—	—
Marroquina	2.801	3	505	492	1.474	232	89	3	3
Media Legua	1.978	—	480	389	815	220	60	7	7
Fontarrón	2.050	—	486	953	458	119	31	2	1
Vinateros	2.177	—	506	822	780	62	4	2	1
Ciudad Lineal	21.496	142	5.966	8.100	5.234	1.423	474	119	38
Ventas	5.208	48	1.612	2.473	899	151	21	3	1
Pueblo Nuevo	6.167	15	1.682	2.631	1.598	225	13	3	—
Quintana	2.838	18	1.030	1.149	526	82	25	6	2
Concepción	2.287	34	787	877	453	97	29	8	2
San Pascual	2.128	15	670	435	707	227	59	11	4
San Juan Bautista	830	1	77	206	333	137	54	15	7
Colina	539	7	72	156	204	67	27	4	2
Atalaya	98	3	9	34	29	10	7	5	1
Costillares	1.401	1	27	139	485	427	239	64	19
Hortaleza	12.976	104	2.193	4.345	5.005	1.002	241	54	32
Palomas	135	—	2	10	30	33	37	14	9
Piovera	136	2	23	34	48	10	6	7	6
Canillas	4.700	60	499	1.519	2.165	392	56	6	3
Pinar del Rey	5.907	30	1.516	2.160	1.787	329	72	10	3
Apóstol Santiago	1.294	7	134	483	487	122	45	11	5
Valdefuentes	804	5	19	139	488	116	25	6	6
Villaverde	10.759	24	3.082	4.248	3.015	357	23	5	5
San Andrés	3.299	17	1.029	1.407	699	139	8	—	—
San Cristóbal	1.290	—	716	474	72	25	2	—	1
Butarque	496	—	140	213	130	11	1	—	1
Los Rosales	2.106	7	724	884	444	43	1	2	1
Los Angeles	3.568	—	473	1.270	1.670	139	11	3	2
Villa de Vallecas	5.811	22	864	2.083	2.552	239	32	15	4
Casco Hist. de Vallecas	2.823	20	827	1.184	720	58	8	4	2
Santa Eugenia	2.988	2	37	899	1.832	181	24	11	2
Vicálvaro	3.163	6	1.175	1.309	598	53	19	2	1
Casco Hist. de Vicálvaro	1.617	4	393	666	493	42	16	2	1
Ambroz	1.546	2	782	643	105	11	3	—	—

22[8210]

Hogares clasificados por tamaño del hogar, para cada superficie media por persona.

DE 20 A 29 M² POR PERSONA

	Total	Tamaño del hogar (número de miembros)							
		1	2	3	4	5	6	7	8 y más
San Blas	11.509	20	3.599	3.557	3.662	563	79	19	10
Simancas	2.122	6	999	638	368	96	14	1	-
Hellín	1.187	1	551	257	297	64	17	-	-
Amposta	908	1	595	107	193	12	-	-	-
Arcos	1.892	4	804	371	670	40	1	1	1
Rosas	1.187	1	11	361	717	94	3	-	-
Rejas	596	-	15	317	222	32	6	1	3
Canillejas	2.988	4	542	1.285	982	138	24	11	2
Salvador (El)	629	3	82	221	213	87	14	5	4
Barajas	3.196	11	353	682	1.514	496	114	20	6
Alameda de Osuna	1.940	-	8	261	1.131	420	101	16	3
Aeropuerto	222	-	100	52	62	7	1	-	-
Casco Hist. de Barajas	609	9	127	233	199	34	4	3	-
Timón	356	1	97	116	109	27	5	-	1
Corralejos	69	1	21	20	13	8	3	1	2
Majadahonda	2.624	6	76	472	1.123	619	234	62	32
Manzanares el Real	-179	1	19	62	70	19	6	1	1
Meco	239	-	6	38	173	16	3	2	1
Mejorada del Campo	1.361	1	43	612	628	64	10	2	1
Miraflores de la Sierra	226	3	43	72	81	19	5	2	1
Molar (El)	272	2	24	78	123	35	6	2	2
Molinos (Los)	186	3	19	68	77	12	3	2	2
Montejo de la Sierra	29	-	6	11	8	3	1	-	-
Moraleja de Enmedio	128	1	7	22	75	18	4	1	-
Moralzarzal	185	1	16	60	63	31	8	5	1
Morata de Tajuña	427	2	38	123	197	48	12	4	3
Móstoles	19.482	11	468	6.333	10.348	1.942	324	47	9
Navacerrada	104	1	9	39	42	9	3	1	-
Navalafuente	34	-	3	11	16	3	-	1	-
Navalagamella	61	1	5	13	34	6	2	-	-
Navalcarnero	830	4	43	311	348	86	26	8	4
Navarredonda	12	-	3	6	3	-	-	-	-
Navas del Rey	101	3	11	15	52	15	2	2	1
Nuevo Baztán	32	-	3	4	11	9	3	2	-
Olmeda de las Fuentes	6	-	1	3	2	-	-	-	-
Orusco	60	-	1	29	25	5	-	-	-
Paracuellos de Jarama	334	-	30	76	155	44	17	6	6
Parla	6.206	2	230	2.985	2.813	131	33	10	2
Patones	32	1	5	9	10	5	1	1	-
Pedrezuela	82	-	8	23	39	9	3	-	-
Pelayos de la Presa	68	-	9	18	30	7	3	-	1
Perales de Tajuña	199	1	20	67	79	28	3	-	1
Pezuela de las Torres	27	1	6	5	7	6	1	1	-
Pinilla del Valle	19	-	2	6	9	2	-	-	-
Pinto	2.220	9	135	767	1.152	117	32	8	-
Piñuecar	8	-	1	2	3	2	-	-	-
Pozuelo de Alarcón	2.497	5	321	587	883	346	204	88	63
Pozuelo del Rey	16	-	3	5	5	3	-	-	-
Prádena del Rincón	8	-	3	1	4	-	-	-	-
Puebla de la Sierra	3	-	2	-	1	-	-	-	-
Puentes Viejas	39	1	-	24	13	1	-	-	-
Quijorna	50	-	15	7	18	6	3	1	-
Rascafría	118	1	11	34	55	12	3	1	1
Redueña	14	-	-	3	6	4	-	-	1
Ribatejada	16	-	-	3	9	4	-	-	-

22[8210]

Hogares clasificados por tamaño del hogar, para cada superficie media por persona.

DE 20 A 29 M² POR PERSONA

	Total	Tamaño del hogar (número de miembros)							
		1	2	3	4	5	6	7	8 y más
Rivas-Vaciamadrid	1.460	2	10	301	1.038	76	24	6	3
Robledillo de la Jara	6	-	1	3	1	1	-	-	-
Robledo de Chavela	173	-	23	65	69	12	3	1	-
Robregordo	11	-	7	2	2	-	-	-	-
Rozas de Madrid (Las)	2.058	5	178	381	949	322	147	39	37
Rozas de Puerto Real	17	2	8	2	3	-	1	-	1
San Agustín del Guadalix	292	-	9	102	152	22	3	3	1
San Fernando de Henares	2.553	5	159	1.483	855	42	8	-	1
San Lorenzo del Escorial	706	5	111	281	228	57	17	4	3
San Martín de la Vega	595	1	23	195	265	91	13	4	3
San Martín de Valdeiglesias	491	5	61	148	218	46	12	1	-
San Sebastián de los Reyes	5.073	8	379	1.705	2.606	314	46	12	3
Santa María de la Alameda	83	-	17	32	30	4	-	-	-
Santorcaz	51	4	2	7	23	9	2	3	1
Santos de la Humosa (Los)	87	1	15	12	40	13	4	2	-
Serna del Monte (La)	9	-	-	3	6	-	-	-	-
Serranillos del Valle	43	-	-	3	23	11	5	1	-
Sevilla la Nueva	110	-	5	20	51	17	14	2	1
Somosierra	10	-	3	2	3	2	-	-	-
Soto del Real	214	-	13	95	73	20	10	2	1
Talamanca de Jarama	84	-	4	24	39	14	3	-	-
Tielmes	183	-	12	41	96	29	5	-	-
Tilulcía	75	1	7	13	30	17	5	2	-
Torrejón de Ardoz	8.568	7	252	2.730	4.620	804	129	23	3
Torrejón de la Calzada	117	-	2	37	60	11	4	2	1
Torrejón de Velasco	134	1	11	19	70	26	6	1	-
Torrelaguna	234	8	32	58	106	19	6	4	1
Torrelodones	441	3	24	80	203	79	32	6	14
Torremocha de Jarama	9	-	-	2	6	1	-	-	-
Torres de la Alameda	257	-	8	54	123	57	9	4	2
Tres Cantos	1.420	-	5	141	764	386	103	17	4
Valdaracete	64	3	18	20	17	5	1	-	-
Valdeavero	45	-	1	11	23	7	1	2	-
Valdelaguna	52	3	11	11	21	3	3	-	-
Valdemanco	44	1	11	10	15	5	-	1	1
Valdemaqueda	46	-	4	14	21	5	2	-	-
Valdemonillo	228	2	18	47	114	35	11	1	-
Valdemoro	1.872	3	64	547	1.065	157	27	8	1
Valdeolmos	72	2	5	14	24	20	5	-	2
Valdepiélagos	25	-	2	6	8	5	3	-	1
Valdetorres de Jarama	98	-	4	31	48	12	1	1	1
Vaidiacha	131	6	17	31	59	15	3	-	-
Valverde de Alcalá	15	1	2	4	2	4	2	-	-
Vellilla de San Antonio	206	1	19	63	97	20	4	1	1
Vellón (El)	86	-	8	28	41	8	1	-	-
Venturada	23	1	4	3	9	3	1	1	1
Villa del Prado	278	2	26	71	117	44	15	3	-
Villaconejos	244	7	22	58	103	39	14	1	-
Villalbilla	110	1	12	16	41	24	12	3	1
Villamanrique de Tajo	64	-	16	21	19	7	1	-	-
Villamanta	105	1	4	31	47	17	3	2	-
Villamantilla	22	-	2	6	8	4	2	-	-
Villanueva de la Cañada	208	-	9	37	104	33	12	9	4
Villanueva de Perales	33	2	3	12	14	2	-	-	-
Villanueva del Pardillo	207	2	7	42	119	23	7	5	2
Villar del Olmo	46	-	5	20	12	5	3	1	-
Villarejo de Salvanés	444	1	14	119	222	70	16	2	-
Villaviciosa de Odón	837	2	65	200	407	105	44	11	3
Villavieja del Lozoya	12	-	4	1	4	3	-	-	-
Zarzalejo	86	2	19	23	37	5	-	-	-

22[8210]

Hogares clasificados por tamaño del hogar, para cada superficie media por persona.

DE 20 A 29 M² POR PERSONA

	Total	Tamaño del hogar (número de miembros)							
		1	2	3	4	5	6	7	8 y más
ESTRATOS DE POBLACION									
Menos de 101 hab.	90	1	25	29	31	3	1	-	-
De 101 a 500 hab.	1.057	15	154	296	386	147	39	12	8
De 501 a 1.000 hab.	1.277	16	171	324	552	161	35	14	4
De 1.001 a 2.000 hab.	3.932	54	345	1.108	1.755	467	150	35	18
De 2.001 a 5.000 hab.	7.301	58	607	2.018	3.319	909	261	84	45
De 5.001 a 10.000 hab.	5.638	24	461	1.926	2.378	617	154	45	33
De 10.001 a 20.000 hab.	10.250	17	334	2.712	5.625	1.118	307	96	41
De 20.001 a 50.000 hab.	22.356	69	1.739	7.023	9.821	2.448	851	249	156
De 50.001 a 100.000 hab.	33.473	34	1.657	12.480	16.739	2.121	335	84	23
De 100.001 a 200.000 hab.	88.789	55	5.648	34.000	42.586	5.329	975	153	43
Más de 200.000 hab.	268.130	6.322	65.514	87.456	78.365	21.358	6.371	1.869	875
AREA METROPOLITANA									
Municipio de Madrid	268.130	6.322	65.514	87.456	78.365	21.358	6.371	1.869	875
Almendra Central	86.017	4.822	20.612	22.372	23.171	9.603	3.623	1.226	588
Periferia Noroeste	64.269	565	14.075	20.610	20.486	6.027	1.807	483	216
Periferia Este	30.435	51	7.736	9.825	10.881	1.546	319	50	27
Periferia Sur	87.409	884	23.091	34.649	23.827	4.182	622	110	44
Corona Metropolitana	143.307	143	8.530	52.486	69.133	9.992	2.245	535	243
Corona Metrop. Norte	14.731	32	999	4.814	7.212	1.301	280	71	22
Corona Metrop. Este	37.507	41	1.484	13.452	19.034	2.867	511	89	29
Corona Metrop. Sur	81.782	47	5.353	32.345	38.865	4.254	757	128	33
Corona Metrop. Oeste	9.287	23	694	1.875	4.022	1.570	697	247	159
MUNICIPIOS NO METROPOLITANOS	30.856	200	2.611	9.430	14.059	3.328	863	237	128
TOTAL MUNICIPIOS PAMAM									
	5.857	86	774	1.965	2.318	518	131	41	24
Sierra Norte									
Sierra Norte	1.398	19	193	435	565	132	31	14	9
Alto Manzanares	1.198	14	134	429	452	119	36	10	4
Alto Guadarrama	2.262	20	297	812	899	169	45	12	8
Sudoccidental	999	33	150	289	402	98	19	5	3
CORREDORES DE TRANSPORTE									
	442.293	6.665	76.655	149.372	161.557	34.678	9.479	2.641	1.246
Madrid Municipio									
Madrid Municipio	268.130	6.322	65.514	87.456	78.365	21.358	6.371	1.869	875
Corredor Norte	19.057	65	1.387	6.115	9.212	1.731	384	109	54
Corredor Henares	37.299	52	1.542	13.379	18.651	2.996	540	106	33
Corredor N-III	7.202	40	499	2.059	3.645	714	188	40	17
Corredor N-IV	26.069	56	2.854	10.339	11.052	1.342	333	70	23
Corredor Fuenlabrada	31.545	10	1.539	13.871	15.146	791	154	24	10
Corredor N-V	36.495	57	1.951	12.034	18.301	3.372	622	119	39
Corredor N-VI	16.496	63	1.369	4.119	7.185	2.374	887	304	195
ZONAS DE ABONO TRANSPORTE									
Zona A	268.130	6.322	65.514	87.456	78.365	21.358	6.371	1.869	875
Zona B1	62.363	60	6.068	24.957	26.711	3.497	751	206	113
Zona B2	62.814	49	1.657	21.332	33.386	4.876	1.149	258	107
Zona B3	31.689	71	1.496	10.313	15.799	3.088	678	166	78
Zona C1	10.404	61	1.091	3.250	4.440	1.098	327	88	49
Zona C2	6.893	102	829	2.064	2.856	761	203	54	24

22[8210]

Hogares clasificados por tamaño del hogar, para cada superficie media por persona.

DE 30 A 39 M² POR PERSONA

	Total	Tamaño del hogar (número de miembros)							
		1	2	3	4	5	6	7	8 y más
TOTAL COMUNIDAD	240.116	13.874	114.325	71.920	27.073	8.731	3.089	579	525
Acebeda (La)	2	-	1	1	-	-	-	-	-
Ajalvir	76	-	10	34	25	4	2	-	1
Alameda del Valle	8	-	6	-	2	-	-	-	-
Alamo (El)	174	2	66	56	41	8	1	-	-
Alcalá de Henares	6.845	32	3.087	2.738	770	168	46	4	-
Alcobendas	2.893	39	1.397	889	328	135	75	14	16
Alcorcón	5.062	25	2.860	1.736	355	71	13	1	1
Aldea del Fresno	59	1	22	20	11	3	2	-	-
Algete	521	-	105	309	42	32	18	3	12
Alpedrete	183	2	51	79	25	15	7	2	2
Ambite	27	-	22	4	1	-	-	-	-
Anchuelo	34	-	4	15	14	-	1	-	-
Aranjuez	1.621	47	840	487	181	49	13	1	3
Arganda del Rey	1.170	11	447	515	154	34	8	1	-
Arroyomolinos	57	-	6	5	15	19	6	5	1
Atazar (El)	2	-	1	-	1	-	-	-	-
Batres	16	-	7	2	3	1	3	-	-
Becerril de la Sierra	98	1	36	40	16	2	2	1	-
Belmonte de Tajo	74	2	18	39	11	3	-	-	1
Berruenco (El)	12	2	7	3	-	-	-	-	-
Berzosa del Lozoya	8	-	3	3	1	1	-	-	-
Boadilla del Monte	663	3	58	228	168	92	57	22	35
Boalo (El)	97	-	29	49	14	4	1	-	-
Braojos	4	-	1	3	-	-	-	-	-
Brea de Tajo	27	4	15	6	2	-	-	-	-
Brunete	154	-	25	45	51	24	8	1	-
Buitrago del Lozoya	66	1	26	26	10	1	2	-	-
Bustarviejo	74	-	40	24	8	2	-	-	-
Cabanillas de la Sierra	19	-	11	2	4	2	-	-	-
Cabrera (La)	54	1	14	24	13	2	-	-	-
Cadalso de los Vidrios	106	5	60	32	5	2	2	-	-
Camarma de Esteruelas	69	1	21	29	11	6	1	-	-
Campo Real	125	5	48	50	18	4	-	-	-
Canencia	36	3	22	9	1	1	-	-	-
Carabaña	62	7	28	20	5	1	1	-	-
Casarrubuelos	21	1	4	8	5	1	2	-	-
Cenicientos	122	14	67	26	14	1	-	-	-
Cercadilla	214	7	95	80	21	5	5	1	-
Cervera de Buitrago	7	-	6	1	-	-	-	-	-
Ciempozuelos	515	7	169	238	72	25	3	1	-
Cobefía	83	1	16	43	20	3	-	-	-
Colmenar de Oreja	294	6	87	125	49	14	11	2	-
Colmenar del Arroyo	33	1	14	14	3	1	-	-	-
Colmenar Viejo	1.283	18	455	530	195	56	24	3	2
Colmenarejo	139	9	45	45	27	8	4	-	1
Collado Mediano	116	4	38	30	25	14	3	-	2
Collado Villalba	1.369	19	447	609	217	55	16	3	3
Corpa	22	-	5	12	4	-	1	-	-
Coslada	3.011	10	1.378	1.476	108	35	3	1	-
Cubas	63	-	24	14	21	4	-	-	-
Chapinería	45	2	14	19	9	1	-	-	-
Chinchón	207	14	85	75	22	7	2	1	1
Daganzo de Arriba	96	1	24	43	20	6	1	1	-
Escorial (El)	373	7	141	140	48	26	10	-	1
Estremera	71	-	27	30	14	-	-	-	-

22[8210]

Hogares clasificados por tamaño del hogar, para cada superficie media por persona.

DE 30 A 39 M² POR PERSONA

	Total	Tamaño del hogar (número de miembros)							
		1	2	3	4	5	6	7	8 y más
Fresnedillas	33	1	23	7	2	-	-	-	-
Fresno de Torote	10	-	6	3	1	-	-	-	-
Fuenlabrada	4.132	6	1.973	1.981	121	34	15	2	-
Fuente el Saz de Jarama	140	-	22	62	43	8	4	1	-
Fuentidueña de Tajo	78	-	29	47	1	1	-	-	-
Galapagar	453	7	127	144	108	47	17	2	1
Garganta de los Montes	16	1	4	6	5	-	-	-	-
Gargantilla del Lozoya	13	-	7	3	3	-	-	-	-
Gascones	7	-	2	2	2	1	-	-	-
Getafe	5.358	53	3.444	1.388	373	77	20	3	-
Griñón	117	-	17	52	29	13	5	1	-
Guadalupe de la Sierra	81	3	38	34	5	-	1	-	-
Guadarrama	303	6	123	131	35	3	3	-	2
Hiruela (La)	3	1	1	1	-	-	-	-	-
Horcajo de la Sierra	7	-	5	2	-	-	-	-	-
Horcajuelo de la Sierra	8	1	6	1	-	-	-	-	-
Hoyo de Manzanares	199	3	41	91	42	15	4	1	2
Humanes de Madrid	296	3	187	83	19	3	1	-	-
Leganés	6.226	37	4.683	1.187	266	40	13	-	-
Loeches	113	1	37	56	13	3	3	-	-
Lozoya	18	-	4	8	6	-	-	-	-
Lozoyuela-Navas-Sieteiglesias	51	-	22	23	5	-	1	-	-
Madarcos	4	2	1	1	-	-	-	-	-
Madrid	158.449	13.101	78.055	42.297	16.718	5.658	1.950	364	306
Centro	9.125	2.798	3.545	1.805	596	231	108	22	20
Palacio	1.484	379	627	325	98	30	15	5	5
Embajadores	3.152	1.280	1.210	517	100	31	11	1	2
Cortes	690	142	270	157	71	34	14	2	-
Justicia	1.117	244	388	284	109	46	29	10	7
Universidad	2.212	656	871	415	169	71	26	2	2
Sol	470	97	179	107	49	19	13	2	4
Arganzuela	7.327	1.066	3.312	2.329	531	75	11	1	2
Imperial	1.135	110	519	400	95	9	2	-	-
Acacias (Las)	1.807	218	699	693	179	15	2	-	1
Chopera (La)	1.301	128	773	353	41	5	1	-	-
Legazpi	155	22	65	57	11	-	-	-	-
Delicias (Las)	1.212	244	492	361	95	18	2	-	-
Palos de Moguer	1.686	334	745	463	110	28	4	1	1
Atocha	31	10	19	2	-	-	-	-	-
Retiro	8.640	596	2.318	2.728	2.093	689	180	19	17
Pacífico	2.269	312	786	858	250	48	12	2	1
Adelfas	896	43	323	306	188	32	4	-	-
Estrella	2.270	9	369	486	1.009	352	44	-	1
Ibiza	1.632	185	521	615	222	56	29	2	2
Jerónimos	456	21	79	183	105	32	26	4	6
Niño Jesús	1.117	26	240	280	319	169	65	11	7
Salamanca	9.816	1.216	3.261	2.535	1.719	704	260	62	59
Recoletos	791	66	204	175	147	105	58	11	25
Goya	2.145	286	745	532	380	133	53	10	6
Fuente del Berro	1.542	209	600	445	231	45	8	4	-
Guindalera	2.870	345	920	755	568	217	52	11	2
Lista	1.548	192	567	411	234	88	45	7	4
Castellana	920	118	225	217	159	116	44	19	22

22[8210]

Hogares clasificados por tamaño del hogar, para cada superficie media por persona.

DE 30 A 39 M² POR PERSONA

	Total	Tamaño del hogar (número de miembros)							
		1	2	3	4	5	6	7	8 y más
Chamartín	9.266	523	3.377	2.562	1.661	741	292	57	53
El Viso	775	25	163	160	195	105	78	20	29
Prosperidad	2.717	225	1.179	840	383	70	16	3	1
Ciudad Jardín	1.196	132	504	357	150	44	8	1	-
Hispanoamérica	1.995	49	773	528	379	190	60	8	8
Nueva España	1.335	70	346	287	273	223	101	21	14
Castilla	1.248	22	412	390	281	109	29	4	1
Tetuán	8.492	1.494	3.912	1.857	705	349	132	30	13
Bellas Vistas	1.744	365	898	372	91	16	-	1	1
Cuatro Caminos	2.322	333	796	581	336	188	71	12	5
Castillejos	1.394	141	575	339	151	116	53	15	4
Almenara	940	148	492	185	80	26	6	1	2
Valdeacederas	974	249	534	170	19	1	1	-	-
Berruete	1.118	258	617	210	28	2	1	1	1
Chamberí	10.449	1.558	3.471	2.776	1.609	709	240	46	40
Gaztambide	1.965	314	605	569	324	108	31	11	3
Arapiles	1.871	232	828	424	253	101	31	2	-
Trafalgar	1.925	452	681	494	198	70	24	5	1
Almagro	1.153	140	295	297	213	132	42	15	19
Ríos Rosas	2.036	301	687	511	337	142	45	4	9
Vallehermoso	1.499	119	375	481	284	156	67	9	8
Fuencarral-El Pardo	9.955	309	3.597	2.820	2.194	708	251	40	36
El Pardo	222	-	180	26	7	5	4	-	-
Fuentelarreina	228	2	21	23	59	70	41	6	6
Peñagrande	2.340	65	1.007	808	317	88	38	10	7
El Pilar	2.172	126	899	575	417	104	42	8	1
La Paz	2.920	8	401	1.043	1.171	268	28	-	3
Valverde	1.417	99	1.024	236	45	12	-	1	-
Mirasierra	633	9	55	101	173	163	98	15	19
El Goloso	23	-	10	8	5	-	-	-	-
Moncloa-Aravaca	5.697	344	2.601	1.300	909	336	130	36	41
Casa de Campo	838	49	348	288	122	26	4	-	1
Argüelles	1.622	190	581	375	300	106	44	16	10
Ciudad Universitaria	909	27	257	208	232	133	40	8	4
Valdezarza	1.817	62	1.269	291	171	18	6	-	-
Valdemarín	14	-	2	3	2	1	4	1	1
El Plantío	42	2	7	7	7	7	7	-	5
Aravaca	455	14	137	128	75	45	25	11	20
Latina	13.353	376	9.789	2.444	614	96	29	3	2
Los Cármenes	579	45	461	61	8	3	1	-	-
Puerta del Ángel	2.770	248	1.965	448	76	19	11	2	1
Lucero	1.930	20	1.379	419	96	12	3	-	1
Aluche	4.512	21	3.302	904	253	28	3	1	-
Campamento	953	20	473	275	152	25	8	-	-
Las Águilas-C. Vientos	2.609	22	2.209	337	29	9	3	-	-
Carabanchel	11.035	398	7.829	2.266	462	61	15	3	1
Comillas	1.470	131	884	381	68	3	3	-	-
Opañel	1.754	49	1.230	381	72	20	1	-	1
San Isidro	1.738	78	1.289	309	45	11	4	2	-
Vista Alegre	2.552	70	1.733	535	189	18	6	1	-
Puerta Bonita	1.237	35	970	209	20	3	-	-	-
Buenavista	905	17	700	155	28	4	1	-	-
Abrantes	1.379	18	1.023	296	40	2	-	-	-

22[8210]

Hogares clasificados por tamaño del hogar, para cada superficie media por persona.

DE 30 A 39 M² POR PERSONA

	Total	Tamaño del hogar (número de miembros)							
		1	2	3	4	5	6	7	8 y más
Usara	5.831	224	3.385	2.095	110	15	2	-	-
Orcasitas	1.002	-	81	902	17	2	-	-	-
Orcasur	500	3	152	314	27	4	-	-	-
San Fermín	541	11	377	147	5	-	1	-	-
Almendrales	929	69	680	158	16	5	1	-	-
Moscardó	1.538	82	1.198	223	32	3	-	-	-
Zofío	628	16	464	143	5	-	-	-	-
Pradolongo	693	43	433	208	8	1	-	-	-
Puente de Vallecas	9.671	781	6.006	2.714	138	25	7	-	-
Entrevías	1.814	20	1.272	490	27	3	2	-	-
San Diego	1.732	368	1.138	195	20	8	3	-	-
Palomeras Bajas	1.278	94	858	296	24	5	1	-	-
Palomeras Sureste	1.698	8	751	916	19	3	1	-	-
Portazgo	1.312	46	860	386	17	3	-	-	-
Numancia	1.837	245	1.127	431	31	3	-	-	-
Moratalaz	4.964	12	2.286	2.107	493	46	20	-	-
Pavones	425	-	133	286	6	-	-	-	-
Marroquina	1.266	7	246	830	168	10	5	-	-
Media Legua	998	1	305	434	211	33	14	-	-
Fontarrón	1.158	2	877	182	96	1	-	-	-
Vinateros	1.117	2	725	375	12	2	1	-	-
Ciudad Lineal	12.383	449	7.526	2.478	1.276	475	148	24	7
Ventas	3.022	111	2.483	357	63	5	1	2	-
Pueblo Nuevo	2.864	94	2.128	594	42	3	2	-	1
Quintana	1.535	71	1.148	233	65	13	5	-	-
Concepción	1.370	107	914	226	91	23	7	2	-
San Pascual	1.068	45	377	373	200	54	16	2	1
San Juan Bautista	749	5	184	215	195	113	32	2	3
Colina	425	8	152	143	76	29	15	1	1
Atalaya	85	6	27	13	12	17	7	3	-
Costillares	1.265	2	113	324	532	218	63	12	1
Hortaleza	6.335	244	3.039	2.004	762	210	57	11	8
Palomas	196	-	8	26	81	63	13	3	2
Piovera	122	9	18	17	28	33	11	2	4
Canillas	2.085	136	832	840	233	34	8	1	1
Pinar del Rey	2.663	84	1.685	637	217	29	9	2	-
Apóstol Santiago	888	9	430	266	125	42	13	2	1
Valdefuentes	381	6	66	218	78	9	3	1	-
Villaverde	5.380	196	3.662	1.407	89	22	4	-	-
San Andrés	1.728	83	1.269	327	39	9	1	-	-
San Cristóbal	614	21	560	28	4	1	-	-	-
Butarque	205	3	160	42	-	-	-	-	-
Los Rosales	913	30	720	147	16	-	-	-	-
Los Angeles	1.920	59	953	863	30	12	3	-	-
Villa de Vallecas	2.478	70	1.122	1.170	80	26	10	-	-
Casco Hist. de Vallecas	1.134	69	805	233	18	6	3	-	-
Santa Eugenia	1.344	1	317	937	62	20	7	-	-
Vicálvaro	1.363	36	992	300	25	5	4	-	1
Casco Hist. de Vicálvaro	794	12	496	260	19	4	2	-	1
Ambroz	569	24	496	40	6	1	2	-	-

22[8210]

Hogares clasificados por tamaño del hogar, para cada superficie media por persona.

DE 30 A 39 M² POR PERSONA

	Total	Tamaño del hogar (número de miembros)							
		1	2	3	4	5	6	7	8 y más
San Blas	5.149	380	2.567	1.864	252	60	22	1	3
Simancas	1.082	208	622	216	34	2	-	-	-
Hellín	506	16	232	237	20	1	-	-	-
Amposta	315	53	103	156	2	-	1	-	-
Arcos	658	76	201	371	7	1	2	-	-
Rosas	485	1	173	280	30	-	1	-	-
Rejas	381	3	193	142	37	6	-	-	-
Canillejas	1.326	13	861	338	74	28	10	-	2
Salvador (El)	396	10	182	124	48	22	8	1	1
Barajas	1.740	31	458	736	400	75	28	9	3
Alameda de Osuna	1.130	1	167	523	349	62	20	6	2
Aeropuerto	54	1	30	22	1	-	-	-	-
Casco Hist. de Barajas	340	17	180	114	23	3	2	1	-
Timón	167	9	69	68	17	2	1	1	-
Corralejos	49	3	12	9	10	8	5	1	1
Majadahonda	2.078	8	272	618	778	305	65	17	15
Manzanares el Real	129	1	52	42	25	6	2	1	-
Meco	177	-	22	129	17	7	2	-	-
Mejorada del Campo	403	-	225	132	29	17	-	-	-
Miraflores de la Sierra	104	5	49	31	15	2	1	1	-
Molar (El)	144	2	51	48	33	7	3	-	-
Molinos (Los)	106	6	40	35	14	6	3	1	1
Montejo de la Sierra	19	1	13	4	-	1	-	-	-
Moraleja de Enmedio	60	2	20	24	11	3	-	-	-
Moratarzal	108	2	42	30	25	4	4	-	1
Morata de Tajuña	310	7	113	123	53	9	4	1	-
Móstoles	8.283	27	3.332	3.475	1.198	211	34	6	-
Navacerrada	72	4	38	15	6	7	1	-	1
Navalafuente	23	-	13	9	1	-	-	-	-
Navalagamella	42	1	25	11	4	1	-	-	-
Navalcarnero	476	8	203	161	76	18	9	1	-
Navarredonda	6	-	6	-	-	-	-	-	-
Navas del Rey	62	2	30	17	12	1	-	-	-
Nuevo Baztán	30	1	8	7	10	3	3	-	-
Olmeda de las Fuentes	6	-	2	-	3	1	-	-	-
Orusco	34	-	25	7	2	-	-	-	-
Paracuellos de Jarama	220	3	49	75	60	19	9	2	3
Parla	2.071	10	1.513	474	52	16	4	2	-
Patones	24	2	7	11	3	1	-	-	-
Pedrezuela	48	-	22	12	10	4	-	-	-
Pelayos de la Presa	50	-	22	20	5	1	1	1	-
Perales de Tajuña	121	3	50	62	5	1	-	-	-
Pezuela de las Torres	32	-	13	8	10	1	-	-	-
Pinilla del Valle	11	-	8	3	-	-	-	-	-
Pinto	892	15	388	344	125	15	3	1	1
Piñuecar	15	1	5	4	3	2	-	-	-
Pozuelo de Alarcón	2.223	26	460	441	607	384	212	47	46
Pozuelo del Rey	9	-	5	1	2	1	-	-	-
Prádena del Rincón	12	1	6	5	-	-	-	-	-
Puebla de la Sierra	3	-	1	2	-	-	-	-	-
Puentes Viejas	24	2	9	13	-	-	-	-	-
Quijorna	32	1	14	7	8	1	1	-	-
Rascafría	72	1	21	37	11	1	1	-	-
Redueña	6	-	4	1	1	-	-	-	-
Ribatejada	20	-	8	3	6	3	-	-	-

22[8210]

Hogares clasificados por tamaño del hogar, para cada superficie media por persona.

DE 30 A 39 M² POR PERSONA

	Total	Tamaño del hogar (número de miembros)							
		1	2	3	4	5	6	7	8 y más
Rivas-Vaciamadrid	1.049	-	145	713	126	43	20	1	1
Robledillo de la Jara	4	-	1	2	1	-	-	-	-
Robledo de Chavela	95	4	57	24	9	1	-	-	-
Robregordo	3	1	1	-	1	-	-	-	-
Rozas de Madrid (Las)	1.915	29	326	628	549	212	121	22	28
Rozas de Puerto Real	18	1	9	3	3	2	-	-	-
San Agustín del Guadalix	135	-	42	60	24	5	3	1	-
San Fernando de Henares	1.021	6	817	172	19	4	3	-	-
San Lorenzo del Escorial	439	19	233	125	42	15	4	1	-
San Martín de la Vega	340	3	130	121	59	19	6	1	1
San Martín de Valdeiglesias	278	11	116	96	45	7	3	-	-
San Sebastián de los Reyes	2.219	19	975	934	206	52	19	7	7
Santa María de la Alameda	30	-	25	5	-	-	-	-	-
Santorcaz	28	2	12	8	6	-	-	-	-
Santos de la Humosa (Los)	48	-	18	15	14	-	-	-	1
Sema del Monte (La)	3	-	2	1	-	-	-	-	-
Serranillos del Valle	27	-	3	16	5	3	-	-	-
Sevilla la Nueva	99	1	10	34	32	14	7	1	-
Somosierra	8	-	4	3	1	-	-	-	-
Soto del Real	138	1	64	29	31	9	3	-	1
Talamanca de Jarama	73	-	17	31	19	4	2	-	-
Tielmes	92	-	29	49	13	1	-	-	-
Titulcia	63	1	23	20	15	4	-	-	-
Torrejón de Ardoz	3.487	11	1.494	1.512	370	84	12	1	3
Torrejón de la Calzada	76	-	9	26	25	10	5	1	-
Torrejón de Velasco	79	1	31	31	15	1	-	-	-
Torrelaguna	138	6	46	62	20	4	-	-	-
Torrelodones	327	5	67	112	74	34	23	5	7
Torremocha de Jarama	11	-	7	3	1	-	-	-	-
Torres de la Alameda	148	2	39	62	36	5	3	1	-
Tres Cantos	1.076	-	57	516	446	49	7	1	-
Valdaracete	34	3	17	10	4	-	-	-	-
Valdeavero	23	-	5	13	4	-	1	-	-
Valdelaguna	47	3	19	18	3	4	-	-	-
Valdemanco	21	1	13	3	4	-	-	-	-
Valdemaqueda	28	5	15	5	-	2	1	-	-
Valdemorillo	146	3	21	58	37	20	6	1	-
Valdemoro	751	9	249	389	82	15	7	-	-
Valdeolmos	88	1	8	18	34	26	1	-	-
Valdepiélagos	12	-	2	6	3	1	-	-	-
Valdetorres de Jarama	60	1	14	26	12	7	-	-	-
Valdilecha	87	8	32	31	12	4	-	-	-
Valverde de Alcalá	13	-	3	5	4	1	-	-	-
Velilla de San Antonio	140	2	38	71	22	5	2	-	-
Vellón (El)	77	-	36	28	11	2	-	-	-
Venturada	18	1	4	5	6	2	-	-	-
Villa del Prado	139	5	55	53	17	6	1	1	1
Villacorejos	167	2	49	76	28	9	3	-	-
Villalbilla	84	-	10	13	35	16	8	2	-
Villamanrique de Tajo	31	2	23	3	3	-	-	-	-
Villamanta	63	-	15	26	13	8	1	-	-
Villamantilla	19	-	6	8	1	3	1	-	-
Villanueva de la Cañada	179	-	30	59	47	22	14	3	4
Villanueva de Perales	17	-	5	9	3	-	-	-	-
Villanueva del Pardillo	133	-	21	73	28	7	3	1	-
Villar del Olmo	34	4	12	9	7	2	-	-	-
Villarejo de Salvanés	330	5	76	164	61	14	10	-	-
Villaviciosa de Odón	602	7	138	178	165	63	36	5	10
Villavieja del Lozoya	13	2	9	2	-	-	-	-	-
Zarzaejo	39	4	15	17	3	-	-	-	-

22[8210]

Hogares clasificados por tamaño del hogar, para cada superficie media por persona.

DE 30 A 39 M² POR PERSONA

	Total	Tamaño del hogar (número de miembros)							
		1	2	3	4	5	6	7	8 y más
ESTRATOS DE POBLACION									
Menos de 101 hab.	53	5	30	13	4	1	-	-	-
De 101 a 500 hab.	778	34	352	232	116	35	9	-	-
De 501 a 1.000 hab.	840	20	369	273	146	23	7	1	1
De 1.001 a 2.000 hab.	2.600	61	842	997	477	163	45	11	4
De 2.001 a 5.000 hab.	4.768	97	1.416	1.910	902	283	120	21	19
De 5.001 a 10.000 hab.	3.413	74	1.324	1.200	532	177	82	12	12
De 10.001 a 20.000 hab.	6.056	34	1.349	2.864	1.206	354	157	34	58
De 20.001 a 50.000 hab.	13.572	179	4.452	4.344	2.825	1.114	465	95	98
De 50.001 a 100.000 hab.	13.681	89	6.757	5.285	1.064	322	113	25	26
De 100.001 a 200.000 hab.	35.906	180	19.379	12.505	3.083	601	141	16	1
Más de 200.000 hab.	158.449	13.101	78.055	42.297	16.718	5.658	1.950	364	306
AREA METROPOLITANA									
Municipio de Madrid	222.067	13.487	107.695	64.910	24.280	7.898	2.788	531	478
Almendra Central	158.449	13.101	78.055	42.297	16.718	5.658	1.950	364	306
Periferia Noroeste	63.115	9.251	23.196	16.592	8.914	3.498	1.223	237	204
Periferia Este	36.110	1.377	17.221	9.338	5.541	1.804	614	120	95
Periferia Sur	13.954	498	6.967	5.441	850	137	56	1	4
Corona Metropolitana	45.270	1.975	30.671	10.926	1.413	219	57	6	3
Corona Metrop. Norte	63.618	386	29.640	22.613	7.562	2.240	838	167	172
Corona Metrop. Este	7.471	76	2.884	2.869	1.175	292	125	25	25
Corona Metrop. Sur	16.176	64	7.233	6.889	1.504	375	95	9	7
Corona Metrop. Oeste	32.024	173	18.193	10.585	2.490	464	102	15	2
MUNICIPIOS NO METROPOLITANOS	7.947	73	1.330	2.270	2.393	1.109	516	118	138
TOTAL MUNICIPIOS PAMAM	18.049	387	6.630	7.010	2.793	833	301	48	47
CORREDORES DE TRANSPORTES									
Sierra Norte	3.489	130	1.597	1.177	440	98	36	6	5
Alto Manzanares	930	31	406	341	125	23	4	-	-
Alto Guadarrama	719	15	306	240	112	30	11	3	2
Sudoccidental	1.254	51	603	422	124	32	16	3	3
	586	33	282	174	79	13	5	-	-
CORREDORES DE TRANSPORTES									
Madrid Municipio	240.116	13.874	114.325	71.920	27.073	8.731	3.089	579	525
Corredor Norte	158.449	13.101	78.055	42.297	16.718	5.658	1.950	364	306
Corredor Henares	10.157	122	3.792	3.961	1.616	429	167	32	38
Corredor N-III	15.980	69	7.287	6.553	1.576	379	96	12	8
Corredor N-IV	4.489	87	1.398	2.179	603	152	61	6	3
Corredor Fuenlabrada	11.933	148	6.845	3.594	1.027	240	64	10	5
Corredor N-V	10.942	49	6.911	3.365	477	101	36	3	-
Corredor N-VI	15.934	112	7.082	6.035	2.077	465	128	22	13
	12.232	186	2.955	3.936	2.979	1.307	587	130	152
ZONAS DE ABONO TRANSPORTES									
Zona A	240.116	13.874	114.325	71.920	27.073	8.731	3.089	579	525
Zona B1	158.449	13.101	78.055	42.297	16.718	5.658	1.950	364	306
Zona B2	29.282	218	16.208	9.011	2.448	860	387	76	74
Zona B3	25.818	118	9.824	10.191	4.048	1.107	358	79	93
Zona C1	15.966	140	6.037	6.602	2.235	645	234	39	34
Zona C2	6.207	137	2.414	2.224	1.001	308	97	12	14
	4.394	160	1.787	1.595	623	153	63	9	4

22[8210]

Hogares clasificados por tamaño del hogar, para cada superficie media por persona.

DE 40 A 49 M² POR PERSONA

	Total	Tamaño del hogar (número de miembros)							
		1	2	3	4	5	6	7	8 y más
TOTAL COMUNIDAD	134.797	26.412	81.102	14.016	7.731	3.859	1.187	344	146
Acebeda (La)	2	2	-	-	-	-	-	-	-
Ajalvir	45	1	18	17	4	4	-	1	-
Alameda del Valle	6	-	5	-	-	1	-	-	-
Alamo (El)	104	4	76	12	7	4	1	-	-
Alcalá de Henares	3.424	79	2.819	344	119	54	8	1	-
Alcobendas	1.709	75	1.149	113	160	123	61	17	11
Alcorcón	2.422	160	2.071	140	43	8	-	-	-
Aldea del Fresno	46	2	27	13	3	1	-	-	-
Algete	359	2	249	25	31	30	13	5	4
Alpedrete	131	10	71	13	18	14	4	-	1
Ambite	7	1	5	1	-	-	-	-	-
Anchuelo	15	-	9	5	1	-	-	-	-
Aranjuez	989	140	708	85	34	17	4	1	-
Arganda del Rey	586	30	428	86	30	10	1	1	-
Arroyomolinos	59	1	6	4	33	12	2	1	-
Atazar (El)	1	-	1	-	-	-	-	-	-
Batres	10	-	4	2	1	1	1	1	-
Becerril de la Sierra	71	6	50	2	10	3	-	-	-
Belmonte de Tajo	72	7	56	8	1	-	-	-	-
Berrueco (El)	12	2	8	1	1	-	-	-	-
Berzosa del Lozoya	2	-	1	-	-	1	-	-	-
Boadilla del Monte	571	4	162	90	131	98	60	19	7
Boalo (El)	55	4	41	2	3	4	-	-	1
Braojos	7	1	4	2	-	-	-	-	-
Brea de Tajo	20	4	10	6	-	-	-	-	-
Brunete	93	1	32	21	18	18	3	-	-
Builtrago del Lozoya	43	1	33	5	1	3	-	-	-
Bustarviejo	52	2	36	11	1	2	-	-	-
Cabanillas de la Sierra	13	2	6	3	-	1	-	1	-
Cabrera (La)	38	3	25	7	3	-	-	-	-
Cadalso de los Vidrios	78	12	59	4	2	1	-	-	-
Camarma de Esteruelas	42	-	22	8	8	4	-	-	-
Campo Real	72	3	56	8	4	1	-	-	-
Canencia	24	7	15	2	-	-	-	-	-
Carabaña	43	7	34	2	-	-	-	-	-
Casarrubuelos	16	-	10	4	2	-	-	-	-
Cenicientos	70	14	44	6	3	3	-	-	-
Cercedilla	109	20	60	14	8	4	1	2	-
Cervera de Buitrago	3	1	2	-	-	-	-	-	-
Ciempozuelos	289	13	225	28	15	6	2	-	-
Cobeña	58	1	30	20	5	2	-	-	-
Colmenar de Oreja	157	15	97	18	12	13	1	-	1
Colmenar del Arroyo	19	3	8	5	3	-	-	-	-
Colmenar Viejo	814	38	589	84	58	38	6	1	-
Colmenarejo	72	3	38	13	10	6	2	-	-
Collado Mediano	86	9	46	10	16	5	-	-	-
Collado Villalba	812	32	576	126	53	20	4	1	-
Corpa	10	-	10	-	-	-	-	-	-
Coslada	1.302	54	1.151	52	25	15	5	-	-
Cubas	13	3	6	1	2	-	1	-	-
Chapinería	58	3	43	9	3	-	-	-	-
Chinchón	134	25	87	12	7	3	-	-	-
Daganzo de Arriba	44	5	27	4	3	4	1	-	-
Escorial (El)	260	20	162	35	27	13	3	-	-
Estremera	49	-	34	13	1	1	-	-	-

22[8210]

Hogares clasificados por tamaño del hogar, para cada superficie media por persona.

DE 40 A 49 M² POR PERSONA

	Total	Tamaño del hogar (número de miembros)							
		1	2	3	4	5	6	7	8 y más
Fresnedillas	19	3	14	1	1	-	-	-	-
Fresno de Torote	9	-	7	-	1	1	-	-	-
Fuenlabrada	3.659	15	3.510	64	31	31	5	2	1
Fuente el Saz de Jarama	97	6	58	13	10	8	2	-	-
Fuentidueña de Tajo	65	1	64	-	-	-	-	-	-
Galapagar	282	10	123	61	49	26	9	1	3
Garganta de los Montes	23	2	17	4	-	-	-	-	-
Gargantilla del Lozoya	7	2	4	1	-	-	-	-	-
Gascones	2	1	1	-	-	-	-	-	-
Getafe	1.693	259	1.183	141	80	25	3	1	1
Griñón	99	1	34	26	20	15	3	-	-
Guadalix de la Sierra	43	5	31	5	2	-	-	-	-
Guadarrama	220	15	156	26	15	7	1	-	-
Hiruela (La)	4	1	3	-	-	-	-	-	-
Horcajo de la Sierra	9	2	7	-	-	-	-	-	-
Horcajuelo de la Sierra	4	2	2	-	-	-	-	-	-
Hoyo de Manzanares	134	5	80	17	22	7	3	-	-
Humanes de Madrid	155	6	143	2	2	2	-	-	-
Leganés	2.206	171	1.880	111	34	9	-	1	-
Loeches	73	7	50	6	6	3	1	-	-
Lozoya	15	1	10	4	-	-	-	-	-
Lozoyuela-Navas-Sieteiglesias	28	1	23	3	1	-	-	-	-
Madrid	90.484	24.212	49.148	9.420	4.784	2.078	593	166	83
Centro	6.272	2.889	2.458	564	230	96	25	8	2
Palacio	1.128	490	473	105	39	17	4	-	-
Embajadores	1.960	1.077	735	115	26	7	-	-	-
Cortes	577	220	224	62	40	22	6	3	-
Justicia	693	234	283	94	52	21	6	3	-
Universidad	1.602	761	610	145	58	22	4	1	1
Sol	312	107	133	43	15	7	5	1	1
Arganzuela	4.347	1.377	2.595	302	61	10	2	-	-
Imperial	639	132	436	55	16	-	-	-	-
Acacias (Las)	973	254	622	81	12	4	-	-	-
Chopera (La)	812	294	480	28	7	2	1	-	-
Legazpi	124	28	92	4	-	-	-	-	-
Delicias (Las)	748	231	437	68	11	-	1	-	-
Palos de Moguer	1.034	426	523	66	15	4	-	-	-
Atocha	17	12	5	-	-	-	-	-	-
Retiro	5.125	797	2.451	1.113	572	138	41	10	3
Pacífico	1.450	349	885	181	26	7	1	-	1
Adelfas	418	98	209	84	23	4	-	-	-
Estrella	1.130	35	365	416	295	14	3	1	1
Ibiza	1.168	222	678	187	50	26	5	-	-
Jerónimos	264	36	87	78	32	25	4	2	-
Niño Jesús	695	57	227	167	146	62	28	7	1
Salamanca	6.725	1.830	2.710	1.156	572	305	106	37	9
Recoletos	647	149	174	121	84	78	26	10	5
Goya	1.627	447	717	262	128	54	9	9	1
Fuente del Berro	1.005	303	514	134	39	12	2	1	-
Guindalera	1.698	467	671	370	145	33	11	-	1
Lista	1.037	315	418	155	91	44	11	2	1
Castellana	711	149	216	114	85	84	47	15	1

22[8210]

Hogares clasificados por tamaño del hogar, para cada superficie media por persona.

DE 40 A 49 M² POR PERSONA

	Total	Tamaño del hogar (número de miembros)							
		1	2	3	4	5	6	7	8 y más
Chamartín	5.985	1.069	2.918	938	597	320	93	30	20
El Viso	622	87	173	96	100	88	53	13	12
Prosperidad	1.581	364	972	191	43	8	1	2	-
Ciudad Jardín	826	262	440	86	25	13	-	-	-
Hispanoamérica	1.264	117	665	235	171	62	8	3	3
Nueva España	1.026	148	377	159	178	123	26	11	4
Castilla	666	91	291	171	80	26	5	1	1
Tetuán	5.285	2.073	2.314	427	305	130	30	6	-
Bellas Vistas	1.037	487	477	56	14	2	1	-	-
Cuatro Caminos	1.522	449	630	203	160	66	12	2	-
Castillejos	873	219	393	87	99	55	16	4	-
Almenara	561	240	237	52	26	6	-	-	-
Valdeacederas	599	326	260	9	3	1	-	-	-
Berruquete	693	352	317	20	3	-	1	-	-
Chamberí	7.461	2.096	3.120	1.284	598	258	69	20	16
Gaztambide	1.343	381	554	267	88	39	7	5	2
Arapiles	1.411	472	613	212	88	25	1	-	-
Trafalgar	1.302	506	545	184	40	23	3	1	-
Almagro	898	188	307	153	127	68	33	9	13
Ríos Rosas	1.396	413	545	257	120	49	11	1	-
Vallehermoso	1.111	136	556	211	135	54	14	4	1
Fuencarral-El Pardo	5.561	1.219	2.452	890	632	281	68	14	5
El Pardo	84	10	59	12	2	-	1	-	-
Fuentelarreina	160	5	22	17	66	36	12	2	-
Peñagrande	1.276	129	789	160	98	74	22	1	3
El Pilar	1.444	761	409	173	83	17	-	1	-
La Paz	1.284	27	571	441	214	28	2	1	-
Valverde	784	275	456	32	9	10	1	1	-
Mirasierra	520	12	138	55	160	115	30	8	2
El Goloso	9	-	8	-	-	1	-	-	-
Moncloa-Aravaca	3.491	791	1.562	537	317	165	74	25	20
Casa de Campo	474	90	292	68	19	5	-	-	-
Argüelles	1.255	318	477	246	130	55	21	4	4
Ciudad Universitaria	599	110	213	112	100	42	13	5	4
Valdezarza	766	235	443	67	19	2	-	-	-
Valdemarín	15	1	1	-	1	6	4	2	-
El Plantío	40	2	5	3	6	9	6	4	5
Aravaca	342	35	131	41	42	46	30	10	7
Latina	4.963	1.208	3.369	300	67	18	1	-	-
Los Cármenes	301	54	237	5	2	3	-	-	-
Puerta del Ángel	1.273	516	665	56	25	10	1	-	-
Lucero	915	215	655	40	5	-	-	-	-
Aluche	1.353	140	1.097	99	16	1	-	-	-
Campamento	399	132	171	84	11	1	-	-	-
Las Águilas-C. Vientos	722	151	544	16	8	3	-	-	-
Carabanchel	5.459	1.632	3.509	239	60	15	1	2	1
Comillas	876	239	578	53	4	2	-	-	-
Opañel	951	224	660	45	17	2	1	2	-
San Isidro	935	303	594	30	7	1	-	-	-
Vista Alegre	1.181	329	763	73	16	-	-	-	-
Puerta Bonita	647	289	342	8	5	3	-	-	-
Buenavista	375	145	200	17	8	4	-	-	1
Abrantes	494	103	372	13	3	3	-	-	-

22[8210]

Hogares clasificados por tamaño del hogar, para cada superficie media por persona.

DE 40 A 49 M² POR PERSONA

	Total	Tamaño del hogar (número de miembros)							
		1	2	3	4	5	6	7	8 y más
Usara	3.259	700	2.489	55	10	5	-	-	-
Orcasitas	1.042	-	1.032	10	-	-	-	-	-
Orcasur	207	3	198	6	-	-	-	-	-
San Fermín	345	81	263	1	-	-	-	-	-
Almendrales	417	172	229	8	6	2	-	-	-
Moscardó	668	250	394	19	3	2	-	-	-
Zofío	209	64	137	6	1	1	-	-	-
Pradolongo	371	130	236	5	-	-	-	-	-
Puente de Vallecas	5.539	1.635	3.772	98	20	12	1	1	-
Entrevías	834	87	722	19	5	-	-	1	-
San Diego	932	552	354	17	5	4	-	-	-
Palomeras Bajas	613	203	388	17	3	2	-	-	-
Palomeras Sureste	1.426	133	1.278	15	-	-	-	-	-
Portazgo	661	181	468	11	-	-	1	-	-
Numancia	1.073	479	562	19	7	6	-	-	-
Moratalaz	3.001	473	2.257	228	37	6	-	-	-
Pavones	262	2	253	6	1	-	-	-	-
Marroquina	1.137	206	862	60	7	2	-	-	-
Media Legua	636	100	408	99	25	4	-	-	-
Fontarrón	349	35	253	58	3	-	-	-	-
Vinateros	617	130	481	5	1	-	-	-	-
Ciudad Lineal	5.975	1.681	3.161	602	369	133	26	3	-
Ventas	1.085	403	640	36	5	1	-	-	-
Pueblo Nuevo	1.275	403	843	23	6	-	-	-	-
Quintana	809	326	433	35	10	4	1	-	-
Concepción	710	273	379	34	17	7	-	-	-
San Pascual	681	204	330	89	39	15	4	-	-
San Juan Bautista	412	21	204	63	87	32	5	-	-
Colina	247	32	134	47	23	8	3	-	-
Atalaya	61	7	13	9	17	13	2	-	-
Costillares	695	12	185	266	165	53	11	3	-
Hortaleza	3.162	528	1.981	337	182	96	22	9	7
Palomas	117	1	9	23	56	23	4	1	-
Plovera	116	6	17	18	23	28	10	7	7
Canillas	1.230	149	914	115	34	13	5	-	-
Pinar del Rey	1.165	345	688	94	29	8	1	-	-
Apóstol Santiago	374	22	253	42	33	21	2	1	-
Valdefuentes	160	5	100	45	7	3	-	-	-
Villaverde	2.002	527	1.432	33	8	2	-	-	-
San Andrés	589	193	382	10	2	2	-	-	-
San Cristóbal	174	119	50	5	-	-	-	-	-
Butarque	80	24	56	-	-	-	-	-	-
Los Rosales	329	121	194	10	4	-	-	-	-
Los Angeles	830	70	750	8	2	-	-	-	-
Villa de Vallecas	1.653	229	1.378	32	13	1	-	-	-
Casco Hist. de Vallecas	553	222	316	9	5	1	-	-	-
Santa Eugenia	1.100	7	1.062	23	8	-	-	-	-
Vicálvaro	526	195	307	13	6	5	-	-	-
Casco Hist. de Vicálvaro	333	60	256	10	3	4	-	-	-
Ambroz	193	135	51	3	3	1	-	-	-

22[8210]

Hogares clasificados por tamaño del hogar, para cada superficie media por persona.

DE 40 A 49 M² POR PERSONA

	Total	Tamaño del hogar (número de miembros)							
		1	2	3	4	5	6	7	8 y más
San Blas	3.766	1.186	2.355	128	57	30	10	-	-
Simancas	831	449	354	22	4	-	2	-	-
Hellín	376	124	237	15	-	-	-	-	-
Amposta	370	203	166	1	-	-	-	-	-
Arcos	800	268	524	6	1	1	-	-	-
Rosas	222	2	209	10	1	-	-	-	-
Rejas	314	4	280	24	2	2	2	-	-
Canillejas	657	124	469	23	22	16	3	-	-
Salvador (EI)	196	12	116	27	27	11	3	-	-
Barajas	927	77	558	144	71	52	24	1	-
Alameda de Osuna	573	5	344	112	54	38	19	1	-
Aeropuerto	33	11	19	1	2	-	-	-	-
Casco Hist. de Barajas	167	28	124	10	2	2	1	-	-
Timón	103	25	63	12	1	2	-	-	-
Corralejos	51	8	8	9	12	10	4	-	-
Majadahonda	1.147	27	399	301	229	128	47	14	2
Manzanares el Real	76	8	42	16	7	2	1	-	-
Meco	165	2	152	8	3	-	-	-	-
Mejorada del Campo	283	8	250	7	14	4	-	-	-
Miraflores de la Sierra	71	8	54	7	1	1	-	-	-
Molar (EI)	102	14	65	17	3	2	-	1	-
Molinos (Los)	60	11	36	6	4	2	1	-	-
Montejo de la Sierra	13	2	10	1	-	-	-	-	-
Moraleja de Enmedio	46	2	30	9	2	1	2	-	-
Moralzarzal	78	4	50	12	8	3	1	-	-
Morata de Tajuña	166	11	108	23	9	12	2	1	-
Móstoles	3.789	74	3.114	465	94	38	4	-	-
Navacerrada	40	8	24	2	2	2	2	-	-
Navalafuente	8	1	7	-	-	-	-	-	-
Navalagamella	28	3	23	2	-	-	-	-	-
Navalcarnero	268	18	181	40	20	9	-	-	-
Navarredonda	3	-	2	-	1	-	-	-	-
Navas del Rey	41	7	26	3	2	3	-	-	-
Nuevo Baztán	29	1	12	7	4	5	-	-	-
Olmeda de las Fuentes	8	1	3	2	1	1	-	-	-
Orusco	44	1	42	-	1	-	-	-	-
Paracuellos de Jarama	165	5	70	28	29	20	7	6	-
Parla	1.041	28	970	21	16	6	-	-	-
Patones	19	-	12	4	3	-	-	-	-
Pedrezuela	26	2	20	4	-	-	-	-	-
Pelayos de la Presa	31	-	22	8	1	-	-	-	-
Perales de Tajuña	79	13	55	10	1	-	-	-	-
Pezuela de las Torres	17	3	10	2	1	-	-	-	1
Pinilla del Valle	1	-	1	-	-	-	-	-	-
Pinto	612	23	535	35	12	6	-	1	-
Piñuecar	4	1	-	3	-	-	-	-	-
Pozuelo de Alarcón	1.698	92	355	219	504	354	120	44	10
Pozuelo del Rey	4	-	3	1	-	-	-	-	-
Prádena del Rincón	4	1	3	-	-	-	-	-	-
Puebla de la Sierra	7	2	4	-	1	-	-	-	-
Puentes Viejas	18	3	15	-	-	-	-	-	-
Quijorna	18	2	8	3	4	1	-	-	-
Rascafría	58	5	40	11	1	1	-	-	-
Redueña	2	1	1	-	-	-	-	-	-
Ribatejada	13	1	9	3	-	-	-	-	-

22[8210]

Hogares clasificados por tamaño del hogar, para cada superficie media por persona.

DE 40 A 49 M² POR PERSONA

	Total	Tamaño del hogar (número de miembros)							
		1	2	3	4	5	6	7	8 y más
Rivas-Vaciamadrid	699	1	529	57	75	35	1	1	-
Robledillo de la Jara	5	-	4	1	-	-	-	-	-
Robledo de Chavela	73	15	49	6	2	1	-	-	-
Robregordo	7	2	3	-	-	2	-	-	-
Rozas de Madrid (Las)	1.273	45	465	213	250	188	83	24	5
Rozas de Puerto Real	18	5	13	-	-	-	-	-	-
San Agustín del Guadalix	132	-	106	13	6	6	1	-	-
San Fernando de Henares	435	34	381	12	6	2	-	-	-
San Lorenzo del Escorial	275	44	167	30	20	11	3	-	-
San Martín de la Vega	229	9	153	47	13	6	-	1	-
San Martín de Valdeiglesias	179	25	124	20	6	4	-	-	-
San Sebastián de los Reyes	1.098	71	837	84	64	20	11	8	3
Santa María de la Alameda	22	7	15	-	-	-	-	-	-
Santorcaz	17	-	8	5	2	2	-	-	-
Santos de la Humosa (Los)	22	6	11	5	-	-	-	-	-
Serna del Monte (La)	1	-	1	-	-	-	-	-	-
Serranillos del Valle	13	1	7	5	-	-	-	-	-
Sevilla la Nueva	73	-	36	11	21	5	-	-	-
Somosierra	4	-	3	1	-	-	-	-	-
Soto del Real	105	2	68	17	8	7	3	-	-
Talamanca de Jarama	37	2	19	10	4	2	-	-	-
Tielmes	89	2	73	12	2	-	-	-	-
Titulcia	27	-	17	10	-	-	-	-	-
Torrejón de Ardoz	1.652	20	1.467	141	16	7	1	-	-
Torrejón de la Calzada	50	-	34	3	4	8	1	-	-
Torrejón de Velasco	55	5	26	18	3	2	1	-	-
Torrelaguna	85	14	56	10	2	3	-	-	-
Torrelodones	219	2	77	45	28	34	25	3	5
Torrechina de Jarama	12	-	10	-	1	1	-	-	-
Torres de la Alameda	68	5	47	11	3	1	1	-	-
Tres Cantos	471	-	204	221	26	13	5	2	-
Valdaracete	23	7	12	2	1	1	-	-	-
Valdeavero	25	1	15	7	1	-	1	-	-
Valdelaguna	21	6	13	1	1	-	-	-	-
Valdemanco	15	5	9	-	1	-	-	-	-
Valdemaqueda	13	4	8	1	-	-	-	-	-
Valdemorillo	91	4	57	15	7	5	1	2	-
Valdemoro	474	15	397	32	20	7	2	1	-
Valdeolmos	47	2	9	19	14	2	1	-	-
Valdepiélagos	6	-	4	1	1	-	-	-	-
Valdetorres de Jarama	50	2	32	13	2	1	-	-	-
Valdilecha	65	7	38	11	6	2	-	-	1
Valverde de Alcalá	9	2	5	2	-	-	-	-	-
Velilla de San Antonio	63	2	31	19	6	4	-	-	1
Vellón (El)	34	3	23	7	1	-	-	-	-
Venturada	13	-	9	1	2	1	-	-	-
Villa del Prado	135	15	94	19	4	1	2	-	-
Villaconejos	85	8	49	18	4	4	2	-	-
Villalbilla	74	4	23	14	21	10	2	-	-
Villamanrique de Tajo	20	2	13	3	2	-	-	-	-
Villamanta	39	2	23	13	-	1	-	-	-
Villamantilla	14	-	10	3	1	-	-	-	-
Villanueva de la Cañada	140	3	50	16	15	29	19	5	3
Villanueva de Perales	10	4	4	2	-	-	-	-	-
Villanueva del Pardillo	41	2	19	6	10	1	2	1	-
Villar del Olmo	14	1	4	6	3	-	-	-	-
Villarejo de Salvanés	183	6	119	32	13	10	3	-	-
Villaviciosa de Odón	387	23	138	60	75	59	24	6	2
Villavieja del Lozoya	11	1	7	2	-	-	1	-	-
Zarzalejo	40	11	25	2	2	-	-	-	-

22[8210]

Hogares clasificados por tamaño del hogar, para cada superficie media por persona.

DE 40 A 49 M² POR PERSONA

	Total	Tamaño del hogar (número de miembros)							
		1	2	3	4	5	6	7	8 y más
ESTRATOS DE POBLACION									
Menos de 101 hab.	39	10	23	1	2	3	-	-	-
De 101 a 500 hab.	504	69	314	79	25	12	2	2	1
De 501 a 1.000 hab.	528	58	358	81	25	4	2	-	-
De 1.001 a 2.000 hab.	1.811	136	1.115	292	168	84	12	2	2
De 2.001 a 5.000 hab.	3.127	219	1.912	439	281	190	64	17	5
De 5.001 a 10.000 hab.	2.142	157	1.310	307	181	128	44	6	9
De 10.001 a 20.000 hab.	3.801	84	2.335	560	407	261	107	34	13
De 20.001 a 50.000 hab.	8.366	461	4.436	1.161	1.176	763	265	87	17
De 50.001 a 100.000 hab.	6.802	248	5.574	411	281	171	78	25	14
De 100.001 a 200.000 hab.	17.193	758	14.577	1.265	401	165	20	5	2
Más de 200.000 hab.	90.484	24.212	49.148	9.420	4.784	2.078	593	166	83
AREA METROPOLITANA	123.371	25.526	73.508	12.485	6.924	3.411	1.068	320	129
Municipio de Madrid	90.484	24.212	49.148	9.420	4.784	2.078	593	166	83
Almendra Central	41.200	12.131	18.566	5.784	2.935	1.257	366	111	50
Periferia Noroeste	19.116	4.296	9.714	2.510	1.571	727	214	52	32
Periferia Este	8.946	2.083	6.297	401	113	42	10	-	-
Periferia Sur	21.222	5.702	14.571	725	165	52	3	3	1
Corona Metropolitana	32.887	1.314	24.360	3.065	2.140	1.333	475	154	46
Corona Metrop. Norte	4.092	184	2.779	502	308	194	83	28	14
Corona Metrop. Este	8.023	203	6.698	660	290	141	22	8	1
Corona Metrop. Sur	15.422	730	13.263	977	310	123	12	5	2
Corona Metrop. Oeste	5.350	197	1.620	926	1.232	875	358	113	29
MUNICIPIOS NO METROPOLITANOS	11.426	886	7.594	1.531	807	448	119	24	17
TOTAL MUNICIPIOS PAMAM	2.278	305	1.515	253	117	71	13	3	1
Sierra Norte	619	74	423	84	20	16	1	1	-
Alto Manzanares	461	41	310	51	33	19	6	-	1
Alto Guadarrama	812	127	516	85	51	25	6	2	-
Sudoccidental	386	63	266	33	13	11	-	-	-
CORREDORES DE TRANSPORTE	134.797	26.412	81.102	14.016	7.731	3.859	1.187	344	146
Madrid Municipio	90.484	24.212	49.148	9.420	4.784	2.078	593	166	83
Corredor Norte	5.920	312	3.989	766	422	273	105	35	18
Corredor Henares	7.909	237	6.561	681	263	131	27	8	1
Corredor N-III	2.712	154	1.926	340	180	98	8	3	3
Corredor N-IV	5.544	500	4.297	438	201	87	15	5	1
Corredor Fuenlabrada	6.207	199	5.620	222	93	58	11	3	1
Corredor N-V	7.943	373	6.155	860	340	168	37	8	2
Corredor N-VI	8.078	425	3.406	1.289	1.448	966	391	116	37
ZONAS DE ABONO TRANSPORTE									
Zona A	90.484	24.212	49.148	9.420	4.784	2.078	593	166	83
Zona B1	13.427	922	9.606	957	1.020	611	208	78	25
Zona B2	14.993	270	11.263	1.654	904	586	229	69	18
Zona B3	9.007	290	6.522	1.096	595	356	111	22	15
Zona C1	3.941	379	2.601	498	281	141	33	6	2
Zona C2	2.945	339	1.962	391	147	87	13	3	3

22[8210]

Hogares clasificados por tamaño del hogar, para cada superficie media por persona.

DE 50 Y MAS M² POR PERSONA

	Total	Tamaño del hogar (número de miembros)							
		1	2	3	4	5	6	7	8 y más
TOTAL COMUNIDAD	236.976	155.624	51.812	13.980	9.700	3.849	1.469	317	225
Acebeda (La)	11	7	4	-	-	-	-	-	-
Ajalvir	94	26	35	15	16	2	-	-	-
Alameda del Valle	20	10	7	2	1	-	-	-	-
Alamo (El)	182	95	69	16	2	-	-	-	-
Alcalá de Henares	4.220	2.875	1.042	153	112	32	6	-	-
Alcobendas	2.981	1.183	489	344	463	285	149	38	30
Alcorcón	3.299	2.653	562	48	24	9	2	-	1
Aldea del Fresno	68	37	20	4	6	-	1	-	-
Algete	572	129	141	97	111	63	20	8	3
Alpedrete	258	123	69	25	32	6	1	-	2
Ambite	25	19	5	1	-	-	-	-	-
Anchuelo	27	13	10	3	1	-	-	-	-
Aranjuez	1.374	987	308	39	27	12	1	-	-
Arganda del Rey	765	417	265	58	22	1	1	-	1
Arroyomolinos	150	17	36	47	40	8	1	1	-
Atazar (El)	11	11	-	-	-	-	-	-	-
Batres	40	15	15	3	4	2	1	-	-
Becerril de la Sierra	144	79	44	6	13	-	2	-	-
Belmonte de Tajo	86	45	36	5	-	-	-	-	-
Berrueco (El)	24	17	6	1	-	-	-	-	-
Berzosa del Lozoya	8	5	2	1	-	-	-	-	-
Boadilla del Monte	1.621	186	266	299	461	253	115	28	13
Boalo (El)	125	66	35	14	6	3	1	-	-
Braojos	15	10	4	-	1	-	-	-	-
Brea de Tajo	48	36	12	-	-	-	-	-	-
Brunete	204	67	59	42	30	5	1	-	-
Buitrago del Lozoya	63	44	15	-	3	-	1	-	-
Bustarviejo	95	63	24	6	1	1	-	-	-
Cabanillas de la Sierra	50	28	16	5	-	1	-	-	-
Cabrera (La)	55	32	14	4	3	2	-	-	-
Cadalso de los Vidrios	149	96	41	8	3	1	-	-	-
Camarma de Esteruelas	73	27	30	10	6	-	-	-	-
Campo Real	132	75	43	9	3	2	-	-	-
Canencia	33	23	9	1	-	-	-	-	-
Carabaña	116	81	20	10	5	-	-	-	-
Casarrubuelos	42	29	12	1	-	-	-	-	-
Cenicientos	147	116	29	1	-	-	1	-	-
Cercedilla	235	141	72	11	8	2	1	-	-
Cervera de Buitrago	7	7	-	-	-	-	-	-	-
Ciempozuelos	400	212	150	20	13	4	1	-	-
Cobeña	91	37	31	17	5	1	-	-	-
Colmenar de Oreja	472	168	166	77	37	16	6	2	-
Colmenar del Arroyo	56	28	25	3	-	-	-	-	-
Colmenar Viejo	1.136	583	334	86	91	34	6	1	1
Colmenarejo	223	91	82	17	22	7	2	1	1
Collado Mediano	175	75	58	28	9	4	-	1	-
Collado Villalba	1.218	678	383	83	61	9	2	1	1
Corpa	28	12	11	4	1	-	-	-	-
Coslada	1.496	929	457	53	49	4	4	-	-
Cubas	36	19	13	3	1	-	-	-	-
Chapinería	87	58	27	2	-	-	-	-	-
Chinchón	243	130	54	33	18	6	1	-	1
Daganzo de Arriba	111	46	39	15	9	2	-	-	-
Escorial (El)	433	244	129	28	24	4	3	-	1
Estremera	121	75	38	3	3	2	-	-	-

22[8210]

Hogares clasificados por tamaño del hogar, para cada superficie media por persona.

DE 50 Y MAS M² POR PERSONA

	Total	Tamaño del hogar (número de miembros)							
		1	2	3	4	5	6	7	8 y más
Fresnedillas	36	27	7	2	-	-	-	-	-
Fresno de Torote	35	22	8	2	2	1	-	-	-
Fuenlabrada	2.019	1.615	255	59	67	19	4	-	-
Fuente el Saz de Jarama	165	64	53	22	21	4	1	-	-
Fuentidueña de Tajo	84	60	22	2	-	-	-	-	-
Galapagar	684	212	225	114	84	36	10	-	3
Garganta de los Montes	29	20	9	-	-	-	-	-	-
Gargantilla del Lozoya	19	12	6	1	-	-	-	-	-
Gascones	16	15	-	-	1	-	-	-	-
Getafe	3.209	2.611	384	102	95	17	-	-	-
Griñón	180	46	57	28	41	6	2	-	-
Guadalix de la Sierra	88	67	18	3	-	-	-	-	-
Guadarrama	341	217	77	22	15	7	3	-	-
Hiruela (La)	9	6	1	1	1	-	-	-	-
Horcajo de la Sierra	31	25	6	-	-	-	-	-	-
Horcajuelo de la Sierra	14	10	3	1	-	-	-	-	-
Hoyo de Manzanares	333	145	123	38	20	6	-	1	-
Humanes de Madrid	144	108	25	6	4	1	-	-	-
Leganés	3.154	2.721	372	36	20	5	-	-	-
Loeches	104	54	40	8	1	-	-	-	1
Lozoya	68	46	18	4	-	-	-	-	-
Lozoyuela-Navas-Sieteiglesias	56	49	6	1	-	-	-	-	-
Madarcos	4	1	1	1	1	-	-	-	-
Madrid	170.050	119.649	35.343	8.531	4.101	1.544	626	150	106
Centro	14.914	10.743	3.155	680	235	65	26	6	4
Palacio	2.568	1.863	538	122	29	13	1	-	2
Embajadores	3.629	2.968	554	77	21	7	2	-	-
Cortes	1.443	950	351	76	50	11	4	1	-
Justicia	2.461	1.522	658	177	65	20	14	4	1
Universidad	3.701	2.765	762	132	32	6	3	1	-
Sol	1.112	675	292	96	38	8	2	-	1
Arganzuela	7.358	5.889	1.371	84	10	3	-	1	-
Imperial	1.121	848	254	18	1	-	-	-	-
Acacias (Las)	1.483	1.108	353	20	-	2	-	-	-
Chopera (La)	1.351	1.193	151	6	1	-	-	-	-
Legazpi	175	142	32	1	-	-	-	-	-
Delicias (Las)	1.131	868	250	10	3	-	-	-	-
Palos de Moguer	2.066	1.703	328	29	4	1	-	1	-
Atocha	31	27	3	-	1	-	-	-	-
Retiro	9.957	5.885	3.002	769	202	64	28	6	1
Pacífico	2.320	1.744	523	41	8	3	1	-	-
Adelfas	796	559	195	40	2	-	-	-	-
Estrella	1.749	797	687	251	7	5	2	-	-
Ibiza	2.722	1.763	771	131	42	12	3	-	-
Jerónimos	959	384	360	123	64	16	8	4	-
Niño Jesús	1.411	638	466	183	79	28	14	2	1
Salamanca	18.001	10.342	5.173	1.476	619	266	96	19	10
Recoletos	2.761	1.206	836	378	198	101	31	7	4
Goya	4.048	2.513	1.129	275	86	34	6	3	2
Fuente del Berro	1.865	1.326	444	61	30	3	1	-	-
Guindalera	3.689	2.204	1.174	238	59	12	2	-	-
Lista	2.904	1.875	760	180	64	15	9	1	-
Castellana	2.734	1.218	830	344	182	101	47	8	4

22[8210]

Hogares clasificados por tamaño del hogar, para cada superficie media por persona.

DE 50 Y MAS M² POR PERSONA

	Total	Tamaño del hogar (número de miembros)							
		1	2	3	4	5	6	7	8 y más
Chamartín	13.879	7.905	3.701	1.276	607	248	104	28	10
El Viso	2.344	826	736	356	224	124	53	16	9
Prosperidad	2.994	2.268	637	71	15	2	1	-	-
Ciudad Jardín	1.447	1.073	313	48	11	1	1	-	-
Hispanoamérica	3.219	1.879	848	323	124	34	8	3	-
Nueva España	2.505	1.164	652	368	191	81	39	9	1
Castilla	1.370	695	515	110	42	6	2	-	-
Tetuán	9.888	7.123	2.004	512	177	49	19	2	2
Bellas Vistas	1.673	1.375	277	17	3	-	1	-	-
Cuatro Caminos	3.369	2.151	872	250	72	18	5	-	1
Castillejos	2.035	1.266	447	195	85	30	10	1	1
Almenara	969	711	208	35	13	1	-	1	-
Valdeacederas	783	704	68	8	3	-	-	-	-
Berruete	1.059	916	132	7	1	-	3	-	-
Chamberí	17.644	10.676	4.876	1.301	511	166	79	23	12
Gaztambide	3.144	1.936	935	188	60	16	7	1	1
Arapiles	2.861	2.010	674	139	35	2	-	1	-
Trafalgar	3.091	2.164	731	153	32	8	2	1	-
Almagro	2.993	1.435	850	335	203	102	49	12	7
Ríos Rosas	3.167	1.918	920	216	81	17	11	4	-
Vallehermoso	2.388	1.213	766	270	100	21	10	4	4
Fuencarral-El Pardo	9.013	5.230	2.278	700	546	167	65	14	13
El Pardo	157	107	34	10	5	1	-	-	-
Fuentelarreina	480	104	130	113	75	34	14	4	6
Peñagrande	2.082	1.248	445	154	172	49	13	1	-
El Pilar	2.361	1.739	507	78	35	2	-	-	-
La Paz	1.846	851	803	153	34	4	1	-	-
Valverde	1.176	993	139	22	12	5	1	2	2
Mirasierra	895	183	216	167	210	71	36	7	5
El Goloso	16	5	4	3	3	1	-	-	-
Moncloa-Aravaca	8.113	4.579	1.974	688	449	244	115	31	33
Casa de Campo	897	623	242	27	5	-	-	-	-
Argüelles	3.385	1.894	1.001	303	116	47	18	4	2
Ciudad Universitaria	1.319	638	375	160	83	38	19	3	3
Valdezarza	1.351	1.180	143	19	7	1	1	-	-
Valdemarín	101	8	17	20	20	18	8	7	3
El Plantío	252	19	43	49	68	42	16	7	8
Aravaca	808	217	153	110	150	98	53	10	17
Latina	9.309	8.298	891	81	27	9	2	-	1
Los Cámenes	477	447	25	5	-	-	-	-	-
Puerta del Ángel	2.336	2.039	240	37	16	3	1	-	-
Lucero	1.486	1.325	147	10	3	1	-	-	-
Aluche	2.791	2.505	268	14	2	1	-	-	1
Campamento	624	501	111	7	1	3	1	-	-
Las Águilas-C. Vientos	1.595	1.481	100	8	5	1	-	-	-
Carabanchel	9.209	8.234	873	62	32	7	1	-	-
Comillas	1.144	1.006	130	6	1	1	-	-	-
Opañel	1.577	1.393	161	16	5	2	-	-	-
San Isidro	1.477	1.334	132	9	2	-	-	-	-
Vista Alegre	2.013	1.811	183	15	4	-	-	-	-
Puerta Bonita	1.183	1.041	122	9	10	1	-	-	-
Buenvista	692	622	54	5	8	2	1	-	-
Abrantes	1.123	1.027	91	2	2	1	-	-	-

22[8210]

Hogares clasificados por tamaño del hogar, para cada superficie media por persona.

DE 50 Y MAS M² POR PERSONA

	Total	Tamaño del hogar (número de miembros)							
		1	2	3	4	5	6	7	8 y más
Usara	4.630	3.936	667	23	4	-	-	-	-
Orcasitas	742	531	209	1	1	-	-	-	-
Orcasur	420	225	190	5	-	-	-	-	-
San Fermín	446	417	25	4	-	-	-	-	-
Almendrales	771	703	59	7	2	-	-	-	-
Moscardó	1.239	1.135	99	5	-	-	-	-	-
Zofío	457	433	24	-	-	-	-	-	-
Pradolongo	555	492	61	1	1	-	-	-	-
Puente de Vallecas	7.549	6.603	898	27	14	6	1	-	-
Entrevías	1.115	983	124	6	2	-	-	-	-
San Diego	1.290	1.190	89	7	3	1	-	-	-
Palomeras Bajas	930	834	92	2	2	-	-	-	-
Palomeras Sureste	1.483	1.217	260	2	1	3	-	-	-
Portazgo	992	929	60	2	-	1	-	-	-
Numancia	1.739	1.450	273	8	6	1	1	-	-
Moratalaz	3.610	3.045	535	19	9	1	1	-	-
Pavones	345	293	49	2	1	-	-	-	-
Marroquina	800	637	153	3	5	1	1	-	-
Media Legua	740	545	182	11	2	-	-	-	-
Fontarrón	957	862	92	3	-	-	-	-	-
Vinateros	768	708	59	-	1	-	-	-	-
Ciudad Lineal	11.101	8.841	1.577	380	235	54	9	5	-
Ventas	2.613	2.440	157	13	3	-	-	-	-
Pueblo Nuevo	2.192	2.004	175	7	4	1	1	-	-
Quintana	1.481	1.330	133	12	5	1	-	-	-
Concepción	1.463	1.277	134	30	17	5	-	-	-
San Pascual	1.060	780	222	31	24	3	-	-	-
San Juan Bautista	616	315	146	76	62	16	-	1	-
Colina	437	262	108	27	31	5	2	2	-
Atalaya	105	45	18	19	20	2	1	-	-
Costillares	1.134	388	484	165	69	21	5	2	-
Hortaleza	4.943	3.354	882	248	239	126	63	12	19
Palomas	194	18	53	53	42	17	9	1	1
Plovera	521	60	71	92	124	92	53	11	18
Canillas	1.343	965	297	35	32	13	1	-	-
Pinar del Rey	1.926	1.702	199	16	7	2	-	-	-
Apóstol Santiago	692	483	136	44	27	2	-	-	-
Valdefuentes	267	126	126	8	7	-	-	-	-
Villaverde	3.393	3.051	319	15	5	2	1	-	-
San Andrés	1.081	957	117	4	2	-	1	-	-
San Cristóbal	611	590	20	1	-	-	-	-	-
Butarque	108	96	10	1	-	1	-	-	-
Los Rosales	555	501	48	4	2	-	-	-	-
Los Angeles	1.038	907	124	5	1	1	-	-	-
Villa de Vallecas	1.362	1.142	190	21	6	2	1	-	-
Casco Hist. de Vallecas	766	672	78	10	3	2	1	-	-
Santa Eugenia	596	470	112	11	3	-	-	-	-
Vicálvaro	923	842	65	11	4	-	1	-	-
Casco Hist. de Vicálvaro	480	408	58	9	4	-	1	-	-
Ambroz	443	434	7	2	-	-	-	-	-

22[8210]

Hogares clasificados por tamaño del hogar, para cada superficie media por persona.

DE 50 Y MAS M² POR PERSONA

	Total	Tamaño del hogar (número de miembros)							
		1	2	3	4	5	6	7	8 y más
San Blas	3.926	3.236	520	88	62	12	5	3	-
Simancas	785	674	97	11	2	1	-	-	-
Hellín	355	308	45	2	-	-	-	-	-
Amposta	253	238	13	1	1	-	-	-	-
Arcos	552	510	35	5	2	-	-	-	-
Rosas	197	141	56	-	-	-	-	-	-
Rejas	315	233	73	4	2	1	2	-	-
Canillejas	1.040	876	96	32	29	4	2	1	-
Salvador (El)	429	256	105	33	26	6	1	2	-
Barajas	1.328	695	392	70	108	53	9	-	1
Alameda de Osuna	806	337	279	47	88	46	8	-	1
Aeropuerto	85	75	6	4	-	-	-	-	-
Casco Hist. de Barajas	221	173	38	4	3	3	-	-	-
Timón	134	85	45	3	1	-	-	-	-
Corralejos	82	25	24	12	16	4	1	-	-
Majadahonda	1.907	542	613	252	318	135	38	8	1
Manzanares el Real	177	93	51	16	12	4	1	-	-
Meco	103	57	29	11	5	1	-	-	-
Mejorada del Campo	319	235	54	17	10	2	1	-	-
Miraflores de la Sierra	146	101	24	11	5	2	3	-	-
Molar (El)	184	95	72	12	4	-	1	-	-
Molinos (Los)	152	83	42	11	8	5	2	1	-
Montejo de la Sierra	21	18	3	-	-	-	-	-	-
Moraleja de Enmedio	67	26	28	6	6	1	-	-	-
Moralarzal	159	89	51	11	6	2	-	-	-
Morata de Tajuña	293	145	109	21	15	3	-	-	-
Móstoles	4.831	3.034	1.522	179	80	12	4	-	-
Navacerrada	87	53	24	6	3	1	-	-	-
Navalafuente	29	18	11	-	-	-	-	-	-
Navagamella	74	53	16	3	2	-	-	-	-
Navalcamero	511	288	166	30	19	7	1	-	-
Navarredonda	11	9	1	1	-	-	-	-	-
Navas del Rey	82	47	26	7	1	1	-	-	-
Nuevo Baztán	53	14	28	7	3	1	-	-	-
Olmeda de las Fuentes	21	11	8	2	-	-	-	-	-
Orusco	49	41	6	1	1	-	-	-	-
Paracuellos de Jarama	304	93	76	38	49	35	12	-	1
Parla	1.082	947	104	14	13	4	-	-	-
Patones	31	14	14	1	2	-	-	-	-
Pedrezuela	82	48	29	1	3	-	1	-	-
Pelayos de la Presa	81	60	15	2	2	1	1	-	-
Perales de Tajuña	148	94	43	9	1	1	-	-	-
Pezuela de las Torres	40	15	20	4	-	1	-	-	-
Pinilla del Valle	15	9	5	-	1	-	-	-	-
Pinto	622	465	108	30	13	4	2	-	-
Piñuecar	11	6	4	1	-	-	-	-	-
Pozuelo de Alarcón	3.961	651	837	784	1.034	422	176	30	27
Pozuelo del Rey	20	5	9	5	-	-	1	-	-
Prádena del Rincón	5	3	1	1	-	-	-	-	-
Puebla de la Sierra	8	6	2	-	-	-	-	-	-
Puentes Viejas	31	20	11	-	-	-	-	-	-
Quijorna	45	16	20	8	-	-	1	-	-
Rascafría	114	70	36	6	-	1	-	-	1
Redueña	17	11	3	2	1	-	-	-	-
Ribatejada	34	19	11	3	1	-	-	-	-

22[8210]

Hogares clasificados por tamaño del hogar, para cada superficie media por persona.

DE 50 Y MAS M² POR PERSONA

	Total	Tamaño del hogar (número de miembros)							
		1	2	3	4	5	6	7	8 y más
Rivas-Vaciamadrid	658	242	216	105	88	4	2	-	1
Robledillo de la Jara	9	8	1	-	-	-	-	-	-
Robledo de Chavela	103	77	20	3	2	1	-	-	-
Robregordo	13	7	6	-	-	-	-	-	-
Rozas de Madrid (Las)	3.093	582	684	576	765	384	98	16	8
Rozas de Puerto Real	48	37	10	-	-	-	1	-	-
San Agustín del Guadalix	192	86	61	16	19	8	1	1	-
San Fernando de Henares	512	441	57	9	5	-	-	-	-
San Lorenzo del Escorial	513	335	103	34	29	6	6	-	-
San Martín de la Vega	320	147	114	36	19	3	1	-	-
San Martín de Valdeiglesias	326	234	75	10	4	3	-	-	-
San Sebastián de los Reyes	1.398	742	290	106	149	67	31	7	6
Santa María de la Alameda	45	42	3	-	-	-	-	-	-
Santorcaz	31	18	9	3	1	-	-	-	-
Santos de la Humosa (Los)	57	36	14	3	2	2	-	-	-
Serna del Monte (La)	9	8	1	-	-	-	-	-	-
Serranillos del Valle	42	18	16	4	3	1	-	-	-
Sevilla la Nueva	157	50	57	34	14	1	-	-	1
Somosierra	4	4	-	-	-	-	-	-	-
Soto del Real	257	123	79	27	23	3	2	-	-
Talamanca de Jarama	106	42	51	7	6	-	-	-	-
Tielmes	122	76	43	2	1	-	-	-	-
Titulcia	68	24	37	4	3	-	-	-	-
Torrejón de Ardoz	2.036	1.332	627	65	11	1	-	-	-
Torrejón de la Calzada	73	15	18	15	22	3	-	-	-
Torrejón de Velasco	110	60	34	11	3	1	-	1	-
Torrelaguna	147	83	50	4	7	1	1	-	1
Torrelodones	576	139	174	81	103	46	23	4	6
Torremocha de Jarama	23	17	4	-	2	-	-	-	-
Torres de la Alameda	123	55	43	12	12	1	-	-	-
Tres Cantos	924	271	457	81	81	28	5	1	-
Valdaracete	39	22	9	4	3	1	-	-	-
Valdeavero	34	13	12	4	4	1	-	-	-
Valdelaguna	51	29	20	2	-	-	-	-	-
Valdemanco	32	25	5	-	2	-	-	-	-
Valdemaqueda	25	19	6	-	-	-	-	-	-
Valdemorillo	233	94	85	21	27	5	1	-	-
Valdemoro	476	283	153	25	9	5	-	-	1
Valdeolmos	96	28	33	25	8	2	-	-	-
Valdepiélagos	28	13	14	1	-	-	-	-	-
Valdetorres de Jarama	76	39	21	9	7	-	-	-	-
Valdilecha	106	54	38	11	1	1	1	-	-
Valverde de Alcalá	15	5	7	1	2	-	-	-	-
Velilla de San Antonio	112	41	46	12	8	3	2	-	-
Vellón (El)	76	47	26	2	-	1	-	-	-
Venturada	56	27	20	8	-	1	-	-	-
Villa del Prado	188	98	76	11	3	-	-	-	-
Villaconejos	199	95	78	17	8	1	-	-	-
Villalbilla	175	43	60	27	33	8	2	2	-
Villamanrique de Tajo	39	19	13	6	1	-	-	-	-
Villamanta	81	50	23	1	6	1	-	-	-
Villamantilla	30	18	9	3	-	-	-	-	-
Villanueva de la Cañada	470	83	99	73	111	60	33	7	4
Villanueva de Perales	32	25	4	3	-	-	-	-	-
Villanueva del Pardillo	110	35	48	13	11	1	2	-	-
Villar del Olmo	61	27	22	8	4	-	-	-	-
Villarejo de Salvanés	364	157	167	28	8	4	-	-	-
Villaviciosa de Odón	906	164	196	158	228	115	36	7	2
Villavieja del Lozoya	13	10	1	-	2	-	-	-	-
Zarzalejo	64	49	13	1	1	-	-	-	-

22[8210]

Hogares clasificados por tamaño del hogar, para cada superficie media por persona.

DE 50 Y MAS M² POR PERSONA

	Total	Tamaño del hogar (número de miembros)							
		1	2	3	4	5	6	7	8 y más
ESTRATOS DE POBLACION									
Menos de 101 hab.	114	85	22	5	2	-	-	-	-
De 101 a 500 hab.	1.310	773	410	83	33	8	3	-	-
De 501 a 1.000 hab.	1.083	685	310	54	25	6	3	-	-
De 1.001 a 2.000 hab.	3.414	1.742	1.041	341	230	44	10	4	2
De 2.001 a 5.000 hab.	6.203	2.763	1.897	629	536	185	70	12	11
De 5.001 a 10.000 hab.	4.102	1.949	1.197	429	334	125	52	6	10
De 10.001 a 20.000 hab.	6.387	2.010	1.799	832	1.020	481	181	44	20
De 20.001 a 50.000 hab.	14.588	5.326	3.589	1.917	2.336	1.001	324	56	39
De 50.001 a 100.000 hab.	8.993	5.133	1.967	582	685	361	184	45	36
De 100.001 a 200.000 hab.	20.732	15.509	4.137	577	398	94	16	-	1
Más de 200.000 hab.	170.050	119.649	35.343	8.531	4.101	1.544	626	150	106
AREA METROPOLITANA									
Municipio de Madrid	170.050	119.649	35.343	8.531	4.101	1.544	626	150	106
Almendra Central	91.641	58.563	23.282	6.098	2.361	861	352	85	39
Periferia Noroeste	34.498	22.699	7.103	2.086	1.577	644	261	62	66
Periferia Este	9.821	8.265	1.310	139	81	15	8	3	-
Periferia Sur	34.090	30.122	3.648	208	82	24	5	-	1
Corona Metropolitana	46.584	25.303	10.254	3.734	4.386	1.940	729	143	95
Corona Metrop. Norte	6.439	2.779	1.570	617	784	414	191	47	37
Corona Metrop. Este	9.657	6.188	2.575	452	332	81	27	-	2
Corona Metrop. Sur	18.216	14.046	3.307	468	312	70	12	-	1
Corona Metrop. Oeste	12.272	2.290	2.802	2.197	2.958	1.375	499	96	55
MUNICIPIOS NO METROPOLITANOS	20.342	10.672	6.215	1.715	1.213	365	114	24	24
TOTAL MUNICIPIOS PAMAM									
	4.567	2.936	1.148	246	162	47	25	1	2
Sierra Norte	1.313	861	356	55	29	8	2	-	2
Alto Manzanares	1.024	582	275	83	62	13	9	-	-
Alto Guadarrama	1.478	963	336	82	63	21	12	1	-
Sudoccidental	752	530	181	26	8	5	2	-	-
CORREDORES DE TRANSPORTE									
	236.976	155.624	51.812	13.980	9.700	3.849	1.469	317	225
Madrid Municipio	170.050	119.649	35.343	8.531	4.101	1.544	626	150	106
Corredor Norte	10.012	4.605	2.604	936	1.037	509	223	56	42
Corredor Henares	9.971	6.366	2.691	460	332	93	25	2	2
Corredor N-III	4.228	2.083	1.438	421	222	45	14	2	3
Corredor N-IV	7.933	5.846	1.488	313	225	54	5	1	1
Corredor Fuentlabrada	5.684	4.582	778	143	142	33	6	-	-
Corredor N-V	11.655	7.287	3.062	612	466	166	50	8	4
Corredor N-VI	17.443	5.206	4.408	2.564	3.175	1.405	520	98	67
ZONAS DE ABONO TRANSPORTE									
Zona A	170.050	119.649	35.343	8.531	4.101	1.544	626	150	106
Zona B1	20.972	12.266	3.740	1.625	1.976	848	376	75	66
Zona B2	19.566	9.420	4.967	1.757	2.071	962	305	60	24
Zona B3	13.440	6.879	3.927	1.135	988	350	113	26	22
Zona C1	6.940	3.856	2.036	556	373	85	28	1	5
Zona C2	6.008	3.554	1.799	376	191	60	21	5	2

23[8067]

Hogares clasificados por año de construcción de la vivienda, según número de activos y número de parados en el hogar, para cada tamaño del hogar.

	Total	Año de construcción de la vivienda					Alojamientos en los que no consta
		Hasta 1940	De 1941 a 1960	De 1961 a 1980	De 1981 a 1985	De 1986 a 1991	
NUMERO DE ACTIVOS							
NUMERO DE PARADOS							
TOTAL							
Total activos	1.534.362	179.621	251.329	900.757	109.228	92.743	684
Ningún parado	1.288.918	155.882	212.522	750.765	90.727	78.515	507
1 parado	209.283	20.163	32.694	127.813	15.950	12.531	132
2 parados	30.068	3.001	5.071	18.477	2.118	1.374	27
3 parados	4.915	456	830	3.030	343	244	12
4 y más parados	1.178	119	212	672	90	79	6
Ningún activo	312.825	66.494	75.332	150.108	10.931	9.827	133
1 activo	599.339	61.839	87.107	370.483	43.662	35.934	314
Ningún parado	548.225	54.241	76.988	342.350	40.875	33.546	225
1 parado	51.114	7.598	10.119	28.133	2.787	2.388	89
2 activos	465.125	37.309	62.392	279.841	45.200	40.225	158
Ningún parado	342.237	27.387	45.822	203.684	33.948	31.290	106
1 parado	112.039	8.624	14.708	69.902	10.417	8.356	32
2 parados	10.849	1.298	1.862	6.255	835	579	20
3 activos	109.466	9.571	18.236	70.448	6.541	4.622	48
Ningún parado	64.240	5.747	10.691	41.209	3.708	2.856	29
1 parado	32.228	2.679	5.413	20.951	1.951	1.227	7
2 parados	11.476	996	1.866	7.401	767	443	3
3 parados	1.522	149	266	887	115	96	9
4 y más activos	47.607	4.408	8.262	29.877	2.894	2.135	31
Ningún parado	21.391	2.013	3.689	13.414	1.265	996	14
1 parado	13.902	1.262	2.454	8.827	795	560	4
2 parados	7.743	707	1.343	4.821	516	352	4
3 parados	3.393	307	564	2.143	228	148	3
4 y más parados	1.178	119	212	672	90	79	6
1 MIEMBRO							
Total activos	204.040	52.330	43.002	92.196	8.266	8.162	84
Ningún parado	196.359	50.272	41.634	88.612	7.946	7.823	72
1 parado	7.681	2.058	1.368	3.584	320	339	12
Ningún activo	125.364	35.379	30.218	52.923	3.503	3.302	39
1 activo	78.676	16.951	12.784	39.273	4.763	4.860	45
Ningún parado	70.995	14.893	11.416	35.689	4.443	4.521	33
1 parado	7.681	2.058	1.368	3.584	320	339	12
2 MIEMBROS							
Total activos	341.209	51.988	71.125	179.330	18.500	20.160	106
Ningún parado	307.709	47.077	65.211	161.206	16.414	17.710	91
1 parado	31.615	4.575	5.603	17.103	1.991	2.331	12
2 parados	1.885	336	311	1.021	95	119	3
Ningún activo	140.312	24.659	35.907	70.890	4.933	3.895	28
1 activo	115.718	17.481	23.449	63.200	6.079	5.475	34
Ningún parado	101.269	14.967	20.226	55.656	5.439	4.955	26
1 parado	14.449	2.514	3.223	7.544	640	520	8
2 activos	85.179	9.848	11.769	45.240	7.488	10.790	44
Ningún parado	66.128	7.451	9.078	34.660	6.042	8.860	37
1 parado	17.166	2.061	2.380	9.559	1.351	1.811	4
2 parados	1.885	336	311	1.021	95	119	3

23[8067]

Hogares clasificados por año de construcción de la vivienda, según número de activos y número de parados en el hogar, para cada tamaño del hogar.

	Total	Año de construcción de la vivienda					Alojamientos en los que no consta
		Hasta 1940	De 1941 a 1960	De 1961 a 1980	De 1981 a 1985	De 1986 a 1991	
NUMERO DE ACTIVOS							
NUMERO DE PARADOS							
3 MIEMBROS							
Total activos	312.252	31.136	53.234	182.817	25.042	19.903	120
Ningún parado	254.224	25.396	43.119	148.793	20.386	16.441	89
1 parado	53.234	5.131	9.241	31.244	4.349	3.241	28
2 parados	4.588	578	845	2.655	296	211	3
3 parados	206	31	29	125	11	10	-
Ningún activo	28.215	4.415	6.100	15.252	1.242	1.187	19
1 activo	138.958	13.604	24.804	83.323	9.777	7.392	58
Ningún parado	123.872	11.768	21.361	74.910	8.990	6.801	42
1 parado	15.086	1.836	3.443	8.413	787	591	16
2 activos	133.029	11.389	20.100	77.235	13.436	10.841	28
Ningún parado	94.737	8.134	14.314	54.352	9.787	8.134	16
1 parado	34.898	2.844	5.167	20.932	3.408	2.538	9
2 parados	3.394	411	619	1.951	241	169	3
3 activos	12.050	1.728	2.230	7.007	587	483	15
Ningún parado	7.400	1.079	1.344	4.279	367	319	12
1 parado	3.250	451	631	1.899	154	112	3
2 parados	1.194	167	226	704	55	42	-
3 parados	206	31	29	125	11	10	-
4 Y MAS MIEMBROS							
Total activos	676.861	44.167	83.968	446.414	57.420	44.518	374
Ningún parado	530.626	33.137	62.558	352.154	45.981	36.541	255
1 parado	116.753	8.399	16.482	75.882	9.290	6.620	80
2 parados	23.595	2.087	3.915	14.801	1.727	1.044	21
3 parados	4.709	425	801	2.905	332	234	12
4 y más parados	1.178	119	212	672	90	79	6
Ningún activo	18.934	2.041	3.107	11.043	1.253	1.443	47
1 activo	265.987	13.803	26.070	184.687	23.043	18.207	177
Ningún parado	252.089	12.613	23.985	176.095	22.003	17.269	124
1 parado	13.898	1.190	2.085	8.592	1.040	938	53
2 activos	246.917	16.072	30.523	157.366	24.276	18.594	86
Ningún parado	181.372	11.802	22.430	114.672	18.119	14.296	53
1 parado	59.975	3.719	7.161	39.411	5.658	4.007	19
2 parados	5.570	551	932	3.283	499	291	14
3 activos	97.416	7.843	16.006	63.441	5.954	4.139	33
Ningún parado	56.840	4.668	9.347	36.930	3.341	2.537	17
1 parado	28.978	2.228	4.782	19.052	1.797	1.115	4
2 parados	10.282	829	1.640	6.697	712	401	3
3 parados	1.316	118	237	762	104	86	9
4 y más activos	47.607	4.408	8.262	29.877	2.894	2.135	31
Ningún parado	21.391	2.013	3.689	13.414	1.265	996	14
1 parado	13.902	1.262	2.454	8.827	795	560	4
2 parados	7.743	707	1.343	4.821	516	352	4
3 parados	3.393	307	564	2.143	228	148	3
4 y más parados	1.178	119	212	672	90	79	6

24[8209]

Hogares clasificados por tipo de instalaciones de la vivienda, según régimen de tenencia de la vivienda y tamaño del hogar, para cada zona metropolitana de residencia en 1991.

TOTAL COMUNIDAD

	Total	Tipo de instalaciones de la vivienda					
		Sin instalaciones básicas, sin agua corriente o sin retrete o sin electricidad	Con instalaciones básicas, sin baño	Con instalaciones básicas, con baño, sin agua caliente,	Con instalaciones básicas, baño, agua caliente, sin calefacción	Con instalaciones básicas, baño, agua caliente, calefacción, sin refrigeración	Con instalaciones básicas, baño, agua caliente, calefacción y refrigeración
REGIMEN DE TENENCIA DE LA VIVIENDA							
TAMAÑO DEL HOGAR							
TOTAL	1.534.362	20.562	25.247	180.508	558.668	680.748	68.629
1 miembro	204.040	5.783	11.264	30.797	78.728	70.394	7.074
2 miembros	341.209	4.795	7.567	46.232	135.689	134.009	12.917
3 miembros	312.252	3.443	2.841	35.036	116.558	139.511	14.863
4 miembros	380.393	3.202	1.870	38.875	127.777	189.893	18.776
5 miembros	186.892	1.705	972	19.163	63.460	92.374	9.218
6 miembros	73.438	864	426	7.144	24.638	36.540	3.826
7 miembros	22.367	353	161	2.049	7.448	11.173	1.183
8 y más miembros	13.771	417	146	1.212	4.370	6.854	772
EN PROPIEDAD	1.180.471	9.406	9.643	134.878	410.625	560.921	54.998
1 miembro	136.675	2.509	4.764	20.784	53.125	51.059	4.434
2 miembros	251.150	2.228	3.010	33.610	97.028	105.668	9.606
3 miembros	239.542	1.641	867	26.183	83.865	115.014	11.972
4 miembros	314.806	1.648	540	31.442	99.843	165.118	16.215
5 miembros	153.743	807	274	15.349	49.884	79.468	7.961
6 miembros	58.345	340	120	5.373	18.760	30.541	3.211
7 miembros	16.766	123	36	1.389	5.307	8.927	984
8 y más miembros	9.444	110	32	748	2.813	5.126	615
CEDIDA	63.570	1.063	1.227	6.997	27.316	24.465	2.502
1 miembro	9.994	255	452	1.400	4.215	3.352	320
2 miembros	15.188	228	313	1.843	6.902	5.378	524
3 miembros	13.470	190	192	1.392	6.011	5.096	589
4 miembros	13.459	171	137	1.259	5.594	5.717	581
5 miembros	6.519	90	72	634	2.615	2.821	287
6 miembros	2.879	63	32	271	1.127	1.266	120
7 miembros	1.111	22	10	102	481	457	39
8 y más miembros	950	44	19	96	371	378	42
EN ALQUILER	249.351	7.595	13.525	34.132	104.194	79.899	10.006
1 miembro	49.320	2.597	5.694	7.458	18.264	13.189	2.118
2 miembros	65.367	1.872	4.030	9.639	27.714	19.573	2.539
3 miembros	51.332	1.164	1.688	6.622	23.286	16.494	2.078
4 miembros	44.294	948	1.089	5.475	19.230	15.785	1.767
5 miembros	22.417	520	577	2.812	9.352	8.310	846
6 miembros	10.257	281	255	1.317	4.028	3.953	423
7 miembros	3.711	102	107	498	1.374	1.496	134
8 y más miembros	2.653	111	85	311	946	1.099	101
OTROS	40.970	2.498	852	4.501	16.533	15.463	1.123
1 miembro	8.051	422	354	1.155	3.124	2.794	202
2 miembros	9.504	467	214	1.140	4.045	3.390	248
3 miembros	7.908	448	94	839	3.396	2.907	224
4 miembros	7.834	435	104	699	3.110	3.273	213
5 miembros	4.213	288	49	368	1.609	1.775	124
6 miembros	1.957	180	19	183	723	780	72
7 miembros	779	106	8	60	286	293	26
8 y más miembros	724	152	10	57	240	251	14

24[8209]

Hogares clasificados por tipo de instalaciones de la vivienda, según régimen de tenencia de la vivienda y tamaño del hogar, para cada zona metropolitana de residencia en 1991.

MUNICIPIO DE MADRID

	Total	Tipo de instalaciones de la vivienda					
		Sin instalaciones básicas (sin agua corriente o sin retrete o sin electricidad)	Con instalaciones básicas, sin baño	Con instalaciones básicas, con baño, sin agua caliente,	Con instalaciones básicas, baño, agua caliente, sin calefacción	Con instalaciones básicas, baño, agua caliente, calefacción, sin refrigeración	Con instalaciones básicas, baño, agua caliente, calefacción y refrigeración
REGIMEN DE TENENCIA DE LA VIVIENDA							
TAMAÑO DEL HOGAR							
TOTAL	989.901	14.245	20.681	127.005	352.831	431.325	43.814
1 miembro	164.682	4.349	9.442	25.932	61.071	57.824	6.064
2 miembros	244.359	3.345	6.056	36.043	95.432	94.423	9.060
3 miembros	200.928	2.308	2.388	24.836	74.641	87.462	9.293
4 miembros	209.931	2.035	1.516	22.692	68.722	104.419	10.547
5 miembros	105.046	1.098	738	11.143	33.530	53.191	5.346
6 miembros	42.574	578	328	4.269	12.915	22.214	2.270
7 miembros	13.608	238	117	1.262	4.063	7.199	729
8 y más miembros	8.773	294	96	828	2.457	4.593	505
EN PROPIEDAD	721.441	5.332	7.125	90.254	246.250	339.171	33.309
1 miembro	107.399	1.623	3.634	17.205	40.221	41.036	3.680
2 miembros	172.487	1.283	2.085	25.460	65.706	71.602	6.351
3 miembros	147.201	897	671	17.852	51.589	69.019	7.173
4 miembros	164.689	810	406	17.211	50.538	86.917	8.807
5 miembros	82.100	406	202	8.323	24.733	43.966	4.470
6 miembros	32.133	185	81	2.953	9.246	17.820	1.848
7 miembros	9.702	64	24	779	2.710	5.534	591
8 y más miembros	5.730	64	22	471	1.507	3.277	389
CEDIDA	47.324	748	1.033	5.538	20.068	18.124	1.813
1 miembro	8.053	175	385	1.156	3.311	2.767	259
2 miembros	11.844	154	256	1.518	5.342	4.168	406
3 miembros	9.963	139	167	1.102	4.410	3.727	418
4 miembros	9.209	125	115	928	3.740	3.919	382
5 miembros	4.672	65	61	480	1.867	1.992	207
6 miembros	2.070	42	28	204	792	922	82
7 miembros	825	17	9	79	356	335	29
8 y más miembros	688	31	12	71	250	294	30
EN ALQUILER	190.716	6.060	11.804	27.520	74.265	63.210	7.857
1 miembro	42.738	2.221	5.127	6.582	15.102	11.762	1.944
2 miembros	52.636	1.513	3.545	8.094	21.229	16.147	2.108
3 miembros	37.947	882	1.467	5.214	16.147	12.694	1.543
4 miembros	30.641	730	904	4.004	12.247	11.545	1.211
5 miembros	15.378	378	430	2.048	5.812	6.122	588
6 miembros	6.987	196	201	977	2.362	2.958	293
7 miembros	2.548	65	76	361	814	1.139	93
8 y más miembros	1.841	75	54	240	552	843	77
OTROS	30.420	2.105	719	3.693	12.248	10.820	835
1 miembro	6.492	330	296	989	2.437	2.259	181
2 miembros	7.392	395	170	971	3.155	2.506	195
3 miembros	5.817	390	83	668	2.495	2.022	159
4 miembros	5.392	370	91	549	2.197	2.038	147
5 miembros	2.896	249	45	292	1.118	1.111	81
6 miembros	1.384	155	18	135	515	514	47
7 miembros	533	92	8	43	183	181	16
8 y más miembros	514	124	8	46	148	179	9

24[8209]

Hogares clasificados por tipo de instalaciones de la vivienda, según régimen de tenencia de la vivienda y tamaño del hogar, para cada zona metropolitana de residencia en 1991.

CORONA METROPOLITANA

	Total	Tipo de instalaciones de la vivienda					
		Sin instalaciones básicas (sin agua corriente o sin retrete o sin electricidad)	Con instalaciones básicas, sin baño	Con instalaciones básicas, con baño, sin agua caliente,	Con instalaciones básicas, baño, agua caliente, sin calefacción	Con instalaciones básicas, baño, agua caliente, calefacción, sin refrigeración	Con instalaciones básicas, baño, agua caliente, calefacción y refrigeración
REGIMEN DE TENENCIA DE LA VIVIENDA							
TAMAÑO DEL HOGAR							
TOTAL	438.862	3.450	1.254	48.494	158.476	206.451	20.737
1 miembro	27.179	519	436	3.861	11.873	9.683	807
2 miembros	73.289	693	381	8.849	29.084	31.136	3.146
3 miembros	89.781	693	152	9.344	31.850	43.123	4.619
4 miembros	144.057	807	120	15.224	48.021	72.886	6.999
5 miembros	68.667	416	94	7.508	24.455	32.930	3.264
6 miembros	25.264	178	40	2.659	9.259	11.821	1.307
7 miembros	6.915	69	17	717	2.576	3.161	375
8 y más miembros	3.710	75	14	332	1.358	1.711	220
EN PROPIEDAD	378.821	2.187	459	41.216	130.847	185.800	18.312
1 miembro	20.548	263	185	2.911	8.836	7.751	602
2 miembros	60.472	421	146	7.197	23.027	27.006	2.675
3 miembros	76.128	441	37	7.747	25.324	38.559	4.020
4 miembros	129.796	610	44	13.573	41.615	67.571	6.383
5 miembros	61.410	284	26	6.687	21.251	30.200	2.962
6 miembros	21.928	106	18	2.285	7.768	10.600	1.151
7 miembros	5.712	35	2	570	2.058	2.713	334
8 y más miembros	2.827	27	1	246	968	1.400	185
CEDIDA	10.023	132	46	1.043	4.273	4.075	454
1 miembro	1.153	21	19	157	537	377	42
2 miembros	2.164	34	11	242	1.007	792	78
3 miembros	2.262	23	8	227	984	907	113
4 miembros	2.525	24	5	243	1.012	1.112	129
5 miembros	1.091	13	2	98	412	517	49
6 miembros	498	8	-	42	193	229	26
7 miembros	174	3	-	17	60	87	7
8 y más miembros	156	6	1	17	68	54	10
EN ALQUILER	43.423	875	708	5.620	20.721	13.721	1.778
1 miembro	4.447	181	211	675	2.075	1.157	148
2 miembros	9.381	201	212	1.286	4.522	2.803	357
3 miembros	10.068	188	106	1.240	4.970	3.121	443
4 miembros	10.235	126	69	1.288	4.827	3.481	444
5 miembros	5.371	93	63	661	2.505	1.825	224
6 miembros	2.475	47	22	296	1.166	832	112
7 miembros	871	21	15	115	396	295	29
8 y más miembros	575	18	10	59	260	207	21
OTROS	6.595	256	41	615	2.635	2.855	193
1 miembro	1.031	54	21	118	425	398	15
2 miembros	1.272	37	12	124	528	535	36
3 miembros	1.323	41	1	130	572	536	43
4 miembros	1.501	47	2	120	567	722	43
5 miembros	795	26	3	62	287	388	29
6 miembros	363	17	-	36	132	160	18
7 miembros	158	10	-	15	62	66	5
8 y más miembros	152	24	2	10	62	50	4

24[8209]

Hogares clasificados por tipo de instalaciones de la vivienda, según régimen de tenencia de la vivienda y tamaño del hogar, para cada zona metropolitana de residencia en 1991.

MUNICIPIOS NO METROPOLITANOS

	Total	Tipo de instalaciones de la vivienda					
		Sin instalaciones básicas (sin agua corriente o sin retrete o sin electricidad)	Con instalaciones básicas, sin baño	Con instalaciones básicas, con baño, sin agua caliente,	Con instalaciones básicas, baño, agua caliente, sin calefacción	Con instalaciones básicas, baño, agua caliente, calefacción, sin refrigeración	Con instalaciones básicas, baño, agua caliente, calefacción y refrigeración
REGIMEN DE TENENCIA DE LA VIVIENDA							
TAMAÑO DEL HOGAR							
TOTAL	105.599	2.867	3.312	5.009	47.361	42.972	4.078
1 miembro	12.179	915	1.386	1.004	5.784	2.887	203
2 miembros	23.561	757	1.130	1.340	11.173	8.450	711
3 miembros	21.543	442	301	856	10.067	8.926	951
4 miembros	26.405	360	234	959	11.034	12.588	1.230
5 miembros	13.179	191	140	512	5.475	6.253	608
6 miembros	5.600	108	58	216	2.464	2.505	249
7 miembros	1.844	46	27	70	809	813	79
8 y más miembros	1.288	48	36	52	555	550	47
EN PROPIEDAD	80.209	1.887	2.059	3.408	33.528	35.950	3.377
1 miembro	8.728	623	945	668	4.068	2.272	152
2 miembros	18.191	524	779	953	8.295	7.060	580
3 miembros	16.213	303	159	584	6.952	7.436	779
4 miembros	20.321	228	90	658	7.690	10.630	1.025
5 miembros	10.233	117	46	339	3.900	5.302	529
6 miembros	4.284	49	21	135	1.746	2.121	212
7 miembros	1.352	24	10	40	539	680	59
8 y más miembros	887	19	9	31	338	449	41
CEDIDA	6.223	183	148	416	2.975	2.266	235
1 miembro	788	59	48	87	367	208	19
2 miembros	1.180	40	46	83	553	418	40
3 miembros	1.245	28	17	63	617	462	58
4 miembros	1.725	22	17	88	842	686	70
5 miembros	756	12	9	56	336	312	31
6 miembros	311	13	4	25	142	115	12
7 miembros	112	2	1	6	65	35	3
8 y más miembros	106	7	6	8	53	30	2
EN ALQUILER	15.212	660	1.013	992	9.208	2.968	371
1 miembro	2.135	195	356	201	1.087	270	26
2 miembros	3.350	158	273	259	1.963	623	74
3 miembros	3.317	94	115	168	2.169	679	92
4 miembros	3.418	92	116	183	2.156	759	112
5 miembros	1.668	49	84	103	1.035	363	34
6 miembros	795	38	32	44	500	163	18
7 miembros	292	16	16	22	164	62	12
8 y más miembros	237	18	21	12	134	49	3
OTROS	3.955	137	92	193	1.650	1.788	95
1 miembro	528	38	37	48	262	137	6
2 miembros	840	35	32	45	362	349	17
3 miembros	768	17	10	41	329	349	22
4 miembros	941	18	11	30	346	513	23
5 miembros	522	13	1	14	204	276	14
6 miembros	210	8	1	12	76	106	7
7 miembros	88	4	-	2	41	36	5
8 y más miembros	58	4	-	1	30	22	1

25[8063]

Hogares clasificados por instalaciones de la vivienda, según número de activos y número de parados en el hogar, para cada tamaño del hogar.

	Total	Tipo de instalaciones de la vivienda					
		Sin instalaciones básicas, sin agua corriente o sin retrete o sin electricidad	Con instalaciones básicas, sin baño	Con instalaciones básicas, con baño, sin agua caliente,	Con instalaciones básicas, baño agua caliente, sin calefacción	Con instalaciones básicas, baño agua caliente, calefacción, sin refrigeración	Con instalaciones básicas, baño agua caliente, calefacción y refrigeración
NUMERO DE ACTIVOS							
NUMERO DE PARADOS							
TOTAL							
Total activos	1.534.362	20.562	25.247	180.508	558.668	680.748	68.629
Ningún parado	1.288.918	16.955	22.531	151.984	462.019	577.229	58.200
1 parado	209.283	2.941	2.274	24.041	81.608	89.397	9.022
2 parados	30.068	513	367	3.709	12.582	11.718	1.179
3 parados	4.915	100	57	621	1.995	1.965	177
4 y más parados	1.178	53	18	153	464	439	51
Ningún activo	312.825	7.289	14.989	50.008	127.104	105.820	7.615
1 activo	599.339	7.515	6.484	69.785	219.019	269.412	27.124
Ningún parado	548.225	6.175	5.306	62.633	197.616	251.130	25.365
1 parado	51.114	1.340	1.178	7.152	21.403	18.282	1.759
2 activos	465.125	3.924	2.560	42.920	148.901	240.186	26.634
Ningún parado	342.237	2.623	1.669	30.103	103.331	183.679	20.832
1 parado	112.039	1.046	727	11.502	40.938	52.434	5.392
2 parados	10.849	255	164	1.315	4.632	4.073	410
3 activos	109.466	1.231	839	12.724	44.523	45.157	4.992
Ningún parado	64.240	636	442	7.175	25.552	27.249	3.186
1 parado	32.228	373	247	3.836	13.577	12.899	1.296
2 parados	11.476	165	129	1.504	4.752	4.476	450
3 parados	1.522	57	21	209	642	533	60
4 y más activos	47.607	603	375	5.071	19.121	20.173	2.264
Ningún parado	21.391	232	125	2.065	8.416	9.351	1.202
1 parado	13.902	182	122	1.551	5.690	5.782	575
2 parados	7.743	93	74	890	3.198	3.169	319
3 parados	3.393	43	36	412	1.353	1.432	117
4 y más parados	1.178	53	18	153	464	439	51
1 MIEMBRO							
Total activos	204.040	5.783	11.264	30.797	78.728	70.394	7.074
Ningún parado	196.359	5.484	10.972	29.717	75.593	67.847	6.746
1 parado	7.681	299	292	1.080	3.135	2.547	328
Ningún activo	125.364	4.184	9.538	21.118	50.681	37.157	2.686
1 activos	78.676	1.599	1.726	9.679	28.047	33.237	4.388
Ningún parado	70.995	1.300	1.434	8.599	24.912	30.690	4.060
1 parado	7.681	299	292	1.080	3.135	2.547	328
2 MIEMBROS							
Total activos	341.209	4.795	7.567	46.232	135.689	134.009	12.917
Ningún parado	307.709	4.247	6.945	42.090	121.584	121.328	11.515
1 parado	31.615	500	585	3.912	13.266	12.026	1.326
2 parados	1.885	48	37	230	839	655	76
Ningún activo	140.312	2.366	4.777	22.937	60.107	47.178	2.947
1 activo	115.718	1.663	2.239	15.911	46.345	45.182	4.378
Ningún parado	101.269	1.344	1.793	13.692	39.981	40.528	3.931
1 parado	14.449	319	446	2.219	6.364	4.654	447
2 activos	85.179	766	551	7.384	29.237	41.649	5.592
Ningún parado	66.128	537	375	5.461	21.496	33.622	4.637
1 parado	17.166	181	139	1.693	6.902	7.372	879
2 parados	1.885	48	37	230	839	655	76

25[8063]

Hogares clasificados por instalaciones de la vivienda, según número de activos y número de parados en el hogar, para cada tamaño del hogar.

	Total	Tipo de instalaciones de la vivienda					
		Sin instalaciones básicas (sin agua corriente o sin retrete o sin electricidad)	Con instalaciones básicas, sin baño	Con instalaciones básicas, con baño, sin agua caliente.	Con instalaciones básicas, baño, agua caliente, sin calefacción	Con instalaciones básicas, baño, agua caliente, calefacción, sin refrigeración	Con instalaciones básicas, baño, agua caliente, calefacción y refrigeración
NUMERO DE ACTIVOS							
NUMERO DE PARADOS							
3 MIEMBROS							
Total activos	312.252	3.443	2.841	35.036	116.558	139.511	14.863
Ningún parado	254.224	2.653	2.226	28.303	92.849	115.888	12.305
1 parado	53.234	689	546	6.110	21.590	21.928	2.371
2 parados	4.588	96	67	590	2.024	1.639	172
3 parados	206	5	2	33	95	56	15
Ningún activo	28.215	395	479	3.956	10.556	11.807	1.022
1 activo	138.958	1.688	1.382	16.776	55.242	58.125	5.745
Ningún parado	123.872	1.396	1.122	14.643	48.693	52.744	5.274
1 parado	15.086	292	260	2.133	6.549	5.381	471
2 activos	133.029	1.194	847	12.824	45.800	64.856	7.508
Ningún parado	94.737	775	548	8.799	30.686	48.312	5.617
1 parado	34.898	347	251	3.589	13.605	15.340	1.766
2 parados	3.394	72	48	436	1.509	1.204	125
3 activos	12.050	166	133	1.480	4.960	4.723	588
Ningún parado	7.400	87	77	905	2.914	3.025	392
1 parado	3.250	50	35	388	1.436	1.207	134
2 parados	1.194	24	19	154	515	435	47
3 parados	206	5	2	33	95	56	15
4 Y MAS MIEMBROS							
Total activos	676.861	6.541	3.575	68.443	227.693	336.834	33.775
Ningún parado	530.626	4.571	2.388	51.874	171.993	272.166	27.634
1 parado	116.753	1.453	851	12.939	43.617	52.896	4.997
2 parados	23.595	369	263	2.889	9.719	9.424	931
3 parados	4.709	95	55	588	1.900	1.909	162
4 y más parados	1.178	53	18	153	464	439	51
Ningún activo	18.934	344	195	1.997	5.760	9.678	960
1 activo	265.987	2.565	1.137	27.419	89.385	132.868	12.613
Ningún parado	252.089	2.135	957	25.699	84.030	127.168	12.100
1 parado	13.898	430	180	1.720	5.355	5.700	513
2 activos	246.917	1.964	1.162	22.712	73.864	133.681	13.534
Ningún parado	181.372	1.311	746	15.843	51.149	101.745	10.578
1 parado	59.975	518	337	6.220	20.431	29.722	2.747
2 parados	5.570	135	79	649	2.284	2.214	209
3 activos	97.416	1.065	706	11.244	39.563	40.434	4.404
Ningún parado	56.840	549	365	6.270	22.638	24.224	2.794
1 parado	28.978	323	212	3.448	12.141	11.692	1.162
2 parados	10.282	141	110	1.350	4.237	4.041	403
3 parados	1.316	52	19	176	547	477	45
4 y más activos	47.607	603	375	5.071	19.121	20.173	2.264
Ningún parado	21.391	232	125	2.065	8.416	9.351	1.202
1 parado	13.902	182	122	1.551	5.690	5.782	575
2 parados	7.743	93	74	890	3.198	3.169	319
3 parados	3.393	43	36	412	1.353	1.432	117
4 y más parados	1.178	53	18	153	464	439	51

26[8004]

Hogares clasificados por régimen de tenencia de la vivienda, para cada número de generaciones en línea directa.

TOTAL

	Total	Régimen de tenencia de la vivienda											Otras	No consta
		Propiedad				Facilitada gratuitamente			Alquiler					
		Total	Pagada	Pagos pendientes	Herencia o donación	Total	Por el patrono	Por otras personas	Total	Sin muebles	Con muebles			
TOTAL COMUNIDAD	1.534.362	1.180.471	842.393	297.766	40.312	63.570	26.157	37.413	249.351	202.548	46.803	26.579	14.391	
Acebeda (La)	25	18	8	1	9	3	-	3	2	2	-	-	2	
Ajalvir	380	286	132	86	68	52	6	46	33	32	1	9	-	
Alameda del Valle	54	48	34	-	14	2	2	-	4	2	2	-	-	
Alamo (El)	854	717	546	94	77	40	15	25	79	62	17	18	-	
Alcalá de Henares	44.533	36.182	23.768	11.777	637	1.779	992	787	5.582	4.157	1.425	888	102	
Alcobendas	21.461	17.082	11.784	4.992	306	436	153	283	3.703	3.247	456	201	39	
Alcorcón	39.290	34.707	29.968	4.317	422	729	186	543	3.549	2.722	827	244	61	
Aldea del Fresno	345	270	210	46	14	41	24	17	32	23	9	2	-	
Algete	2.790	2.451	1.168	1.190	93	68	24	44	216	162	54	55	-	
Alpedrete	1.027	807	497	250	60	34	15	19	154	117	37	32	-	
Ambite	104	90	63	-	27	5	1	4	8	7	1	1	-	
Anchuelo	149	116	71	8	37	12	11	1	12	11	1	9	-	
Aranjuez	10.692	7.167	4.348	2.518	301	491	254	237	2.775	2.665	110	181	78	
Arganda del Rey	7.210	6.043	4.128	1.634	281	192	101	91	805	697	108	131	39	
Arroyomolinos	325	296	72	221	3	10	9	1	12	10	2	6	1	
Atazar (El)	29	28	15	-	13	-	-	-	1	1	-	-	-	
Batres	102	94	79	14	1	3	-	3	3	2	1	2	-	
Becerril de la Sierra	601	390	247	55	88	54	13	41	129	88	41	26	2	
Belmonte de Tajo	385	359	336	2	21	12	2	10	13	13	-	1	-	
Berruete (El)	102	55	15	2	38	4	3	1	13	9	4	30	-	
Berzosa del Lozoya	25	19	14	-	5	-	-	-	5	3	2	1	-	
Boadilla del Monte	4.034	3.683	1.631	2.015	37	100	64	36	171	144	27	78	2	
Boalo (El)	531	392	302	47	43	65	21	44	69	44	25	5	-	
Braojos	43	38	25	2	11	3	1	2	2	2	-	-	-	
Brea de Tajo	171	140	131	-	9	2	2	-	27	27	-	2	-	
Brunete	707	613	335	260	18	39	15	24	44	40	4	11	-	
Buitrago del Lozoya	370	232	193	20	19	57	45	12	77	48	29	4	-	
Bustarviejo	406	270	184	13	73	25	4	21	55	37	18	10	46	
Cabanillas de la Sierra	146	109	68	18	23	8	2	6	24	10	14	5	-	
Cabrera (La)	299	189	123	27	39	24	16	8	63	44	19	23	-	
Cadalso de los Vidrios	674	545	400	46	99	23	4	19	85	62	23	21	-	
Camarma de Esteruelas	385	307	230	37	40	18	8	10	25	23	2	34	1	
Campo Real	692	516	345	33	138	25	12	13	93	92	1	58	-	
Canencia	167	144	35	3	106	7	1	6	9	4	5	4	3	
Carabaña	384	327	190	8	129	9	8	1	30	29	1	18	-	
Casarrubuelos	160	135	59	41	35	16	6	10	7	5	2	2	-	
Cenicientos	675	356	170	1	185	21	6	15	65	60	5	232	1	
Cercedilla	1.212	789	524	96	169	105	63	42	256	173	83	62	-	
Cervera de Buitrago	32	12	-	1	11	1	-	1	3	2	1	16	-	
Ciempozuelos	2.708	2.229	1.541	465	223	209	65	144	234	203	31	35	1	
Cobeña	403	332	186	123	23	13	2	11	41	35	6	11	6	
Colmenar de Oreja	1.578	1.248	922	17	309	168	27	141	161	147	14	1	-	
Colmenar del Arroyo	190	102	67	10	25	18	10	8	27	16	11	43	-	
Colmenar Viejo	7.020	5.138	3.241	1.573	324	229	48	181	1.494	1.323	171	138	21	
Colmenarejo	734	509	326	159	24	86	20	66	138	88	50	1	-	
Collado Mediano	714	503	307	145	51	39	17	22	141	89	52	26	5	
Collado Villaalba	7.725	6.029	3.452	2.381	196	304	149	155	1.164	778	386	128	100	
Corpa	113	99	52	6	41	2	1	1	10	9	1	2	-	
Coslada	20.574	18.843	12.824	5.824	195	300	98	202	1.197	858	339	180	54	
Cubas	214	157	108	21	28	19	14	5	25	24	1	13	-	
Chapinería	313	248	223	10	15	7	1	6	57	49	8	-	1	
Chinchón	1.229	926	560	163	203	52	22	30	208	199	9	42	1	
Daganzo de Arriba	478	403	182	168	53	24	12	12	39	36	3	12	-	
Escorial (El)	2.128	1.542	1.028	387	127	149	76	73	401	284	117	24	12	
Estremera	361	310	163	16	131	23	9	14	20	19	1	8	-	

26[8004]

Hogares clasificados por régimen de tenencia de la vivienda, para cada número de generaciones en línea directa.

TOTAL

	Total	Régimen de tenencia de la vivienda											
		Propiedad				Facilitada gratuitamente			Alquiler			Otras	No consta
		Total	Pagada	Pagos pendientes	Herencia o donación	Total	Por el patrono	Por otras personas	Total	Sin muebles	Con muebles		
Fresnedillas	166	135	81	6	48	6	1	5	23	21	2	2	-
Fresno de Torote	81	61	54	7	-	17	17	-	2	1	1	1	-
Fuenlabrada	39.701	35.837	17.091	18.377	369	669	288	381	2.697	2.074	623	251	247
Fuente el Saz de Jarama	757	544	270	183	91	42	25	17	82	74	8	89	-
Fuentidueña de Tajo	418	394	318	75	1	8	7	1	16	15	1	-	-
Galapagar	2.587	1.971	1.009	862	100	95	40	55	440	346	94	73	8
Garganta de los Montes	110	82	43	2	37	5	2	3	16	14	2	7	-
Gargantilla del Lozoya	79	69	44	-	25	3	2	1	6	6	-	1	-
Gascones	39	32	18	2	12	1	1	-	2	1	1	4	-
Getafe	39.337	33.135	24.228	8.243	664	949	335	614	4.669	3.936	733	382	202
Gríñón	638	529	254	224	51	38	22	16	64	59	5	7	-
Guadalix de la Sierra	545	396	232	61	103	21	5	16	87	64	23	30	11
Guadarrama	2.052	1.505	1.087	325	93	180	131	49	322	215	107	42	3
Hiruela (La)	24	21	5	-	16	2	2	-	1	1	-	-	-
Horcajo de la Sierra	82	54	20	2	32	4	3	1	2	1	1	-	2
Horcajuelo de la Sierra	55	49	25	3	21	3	-	3	3	2	1	-	-
Hoyo de Manzanares	1.104	839	599	189	51	53	27	26	179	117	62	27	6
Humanes de Madrid	2.164	1.913	688	1.130	95	42	16	26	158	132	26	31	20
Leganés	47.907	42.484	34.328	7.627	529	829	277	552	3.951	3.164	787	403	240
Loeches	656	499	349	100	50	67	25	42	82	79	3	6	2
Lozoya	154	112	69	-	43	18	5	13	21	10	11	2	1
Lozoyuela-Navas-Sieteiglesias	224	151	96	3	52	14	12	2	31	23	8	28	-
Madarcos	12	11	5	-	6	-	-	-	-	-	-	1	-
Madrid	989.901	721.441	540.539	156.599	24.303	47.324	19.235	28.089	190.716	155.229	35.487	18.531	11.889
Centro	56.836	29.184	23.791	3.774	1.619	2.212	1.113	1.099	23.302	19.569	3.733	632	1.506
Palacio	9.577	5.115	4.102	686	327	439	224	215	3.715	3.091	624	113	195
Embajadores	19.413	10.621	8.853	1.294	474	625	225	400	7.638	6.597	1.041	191	338
Cortes	4.501	2.068	1.649	288	131	207	124	83	1.958	1.700	258	54	214
Justicia	6.769	3.150	2.510	419	221	344	215	129	3.081	2.578	503	69	125
Universidad	13.683	7.023	5.749	899	375	433	210	223	5.454	4.301	1.153	173	600
Sol	2.893	1.207	928	188	91	164	115	49	1.456	1.302	154	32	34
Arganzuela	42.248	29.425	23.609	4.941	875	1.805	1.002	803	9.916	8.098	1.818	431	671
Imperial	6.487	3.993	3.007	902	84	533	390	143	1.818	1.594	224	73	70
Acacias (Las)	9.621	7.505	5.587	1.786	132	259	81	178	1.576	1.175	401	92	189
Chopera (La)	8.163	5.653	4.822	681	150	241	112	129	2.137	1.829	308	72	60
Legazpi	1.098	829	602	206	21	60	44	16	184	135	49	8	17
Delicias (Las)	6.956	4.893	4.057	641	195	378	232	146	1.528	1.212	316	65	92
Palos de Moguer	9.722	6.468	5.474	722	272	331	142	189	2.565	2.056	509	116	242
Atocha	201	84	60	3	21	3	1	2	108	97	11	5	1
Retiro	42.038	30.855	22.843	7.015	997	1.716	965	751	8.767	7.169	1.598	372	328
Pacífico	12.131	9.158	7.096	1.783	279	444	190	254	2.350	1.781	569	92	87
Adelfas	4.385	3.674	2.531	1.070	73	110	41	69	561	371	190	25	15
Estrella	8.384	7.336	4.556	2.682	98	277	175	102	674	515	159	54	43
Ibiza	9.323	5.763	4.847	599	317	390	222	168	2.991	2.561	430	94	85
Jerónimos	2.734	1.079	862	119	98	250	202	48	1.339	1.282	57	50	16
Niño Jesús	5.081	3.845	2.951	762	132	245	135	110	852	659	193	57	82
Salamanca	56.396	36.248	29.391	4.650	2.207	2.836	1.606	1.230	15.748	12.801	2.947	612	952
Recoletos	5.613	2.552	1.938	255	359	448	336	112	2.320	2.068	252	59	234
Goya	12.552	7.727	6.437	773	517	589	325	264	3.823	3.179	644	146	267
Fuente del Berro	8.314	5.803	4.779	700	324	348	165	183	1.912	1.452	460	97	154
Guindalera	15.059	11.084	8.594	2.054	436	619	298	321	3.056	2.221	835	152	148
Lista	8.729	5.490	4.588	600	302	407	197	210	2.677	2.195	482	97	58
Castellana	6.129	3.592	3.055	268	269	425	285	140	1.960	1.686	274	61	91

26[8004]

Hogares clasificados por régimen de tenencia de la vivienda, para cada número de generaciones en línea directa.

TOTAL

	Total	Régimen de tenencia de la vivienda											Otras	No consta
		Propiedad				Facilitada gratuitamente			Alquiler					
		Total	Pagada	Pagos pendientes	Herencia o donación	Total	Por el patrono	Por otras personas	Total	Sin muebles	Con muebles			
Chamartín	49.032	33.935	26.097	6.631	1.207	2.195	1.206	989	11.060	8.211	2.849	701	1.141	
El Viso	5.023	3.404	2.782	374	248	357	234	123	1.085	843	242	51	126	
Prosperidad	13.869	9.653	7.367	2.028	258	456	201	255	3.127	2.181	946	351	282	
Ciudad Jardín	6.817	4.893	3.924	774	195	275	121	154	1.515	1.073	442	62	72	
Hispanoamérica	10.572	6.952	5.468	1.208	276	552	330	222	2.640	2.179	461	115	313	
Nueva España	7.201	4.813	3.900	755	158	347	205	142	1.835	1.318	517	51	155	
Castilla	5.550	4.220	2.656	1.492	72	208	115	93	858	617	241	71	193	
Tetuán	53.050	32.346	25.584	4.674	2.088	2.039	888	1.151	16.171	13.401	2.770	873	1.621	
Bellas Vistas	10.347	6.723	5.571	794	358	284	77	207	2.988	2.440	548	95	257	
Cuatro Caminos	13.445	8.309	6.540	1.410	359	622	354	268	3.973	3.075	898	122	419	
Castillejos	7.501	4.413	3.654	589	170	346	200	146	2.256	1.739	517	109	377	
Almenara	6.873	3.564	2.346	845	373	353	114	239	2.663	2.363	300	213	80	
Valdeacederas	7.305	4.427	3.342	574	511	234	84	150	2.146	1.946	200	264	234	
Berruquete	7.579	4.910	4.131	462	317	200	59	141	2.145	1.838	307	70	254	
Chamberí	59.736	35.690	29.606	4.174	1.910	3.157	1.892	1.265	19.727	16.158	3.569	622	540	
Gaztambide	10.718	6.820	5.839	625	356	546	283	263	3.180	2.425	755	136	36	
Arapiles	11.262	6.588	5.442	808	338	570	363	207	3.927	3.155	772	108	69	
Trafalgar	11.165	6.389	5.242	708	439	516	268	248	4.029	3.338	691	123	108	
Almagro	7.225	3.969	3.214	434	321	423	290	133	2.577	2.266	311	60	196	
Ríos Rosas	11.378	6.862	5.653	911	298	591	334	257	3.726	3.102	624	117	82	
Vallehermoso	7.988	5.062	4.216	688	158	511	354	157	2.288	1.872	416	78	49	
Fuencarral-El Pardo	61.289	47.932	32.094	14.776	1.062	2.139	956	1.183	10.011	8.073	1.938	706	501	
El Pardo	1.446	82	56	18	8	191	160	31	1.161	1.143	18	12	-	
Fuentebarroca	1.076	797	669	107	21	83	68	15	178	160	18	12	6	
Peñagrande	14.160	11.851	7.414	4.190	247	323	80	243	1.660	1.247	413	180	146	
El Pilar	19.081	14.235	11.755	2.247	233	496	196	300	4.104	3.267	837	125	121	
La Paz	74110.318	5.584	4.670	64	245	115	130	1.077	790	287	52	49		
Valverde	10.085	7.768	4.630	2.702	436	615	254	361	1.392	1.084	308	257	53	
Mirasierra	3.480	2.841	1.958	839	44	83	35	48	379	323	56	62	115	
El Goloso	220	40	28	3	9	103	48	55	60	59	1	6	11	
Moncloa-Aravaca	34.243	24.588	18.728	4.918	942	1.687	898	789	7.349	5.950	1.399	427	192	
Casa de Campo	4.425	3.681	3.027	552	102	144	63	81	505	389	116	40	55	
Argüelles	10.091	5.713	4.806	547	360	597	350	247	3.620	3.060	560	115	46	
Ciudad Universitaria	4.903	3.585	2.871	556	158	313	203	110	902	660	242	67	36	
Valdezarza	11.205	8.700	6.214	2.285	201	496	221	275	1.812	1.403	409	158	39	
Valdemarín	174	138	91	41	6	16	14	2	16	13	3	4	-	
El Plantío	463	385	278	85	22	19	10	9	47	35	12	8	4	
Aravaca	2.982	2.386	1.441	852	93	102	37	65	447	390	57	35	12	
Latina	84.904	67.215	54.804	11.021	1.390	3.187	1.525	1.662	12.303	9.906	2.397	1.585	614	
Los Cármenes	4.316	2.948	1.792	1.034	120	275	77	198	613	547	66	447	35	
Puerta del Ángel	16.675	11.279	8.640	2.205	434	837	381	456	3.935	3.532	403	503	121	
Lucero	12.018	10.459	8.232	2.002	225	250	49	201	1.107	788	319	111	91	
Aluche	26.529	23.092	19.628	3.145	319	565	127	438	2.463	1.496	967	249	160	
Campamento	6.630	4.162	3.585	493	84	341	244	97	1.986	1.800	186	72	69	
Las Águilas-C. Vientos	18.736	15.277	12.927	2.142	208	919	647	272	2.199	1.743	456	203	138	
Carabanchel	75.684	59.575	47.805	9.909	1.861	2.986	627	2.359	11.001	8.792	2.209	1.547	575	
Comillas	9.080	6.871	5.520	1.124	227	407	156	251	1.458	1.141	317	287	57	
Opáñez	11.389	9.453	7.117	1.978	358	280	64	216	1.357	1.087	270	191	108	
San Isidro	12.536	8.406	6.790	1.303	313	743	141	602	2.873	2.476	397	414	100	
Vista Alegre	16.343	13.173	11.086	1.731	356	398	74	324	2.475	1.899	576	174	123	
Puerta Bonita	10.093	7.939	6.254	1.444	241	501	91	410	1.319	1.039	280	276	58	
Buenavista	7.472	6.346	5.218	965	163	158	32	126	818	628	190	102	48	
Abrantes	8.771	7.387	5.820	1.364	203	499	69	430	701	522	179	103	81	

26[8004]

Hogares clasificados por régimen de tenencia de la vivienda, para cada número de generaciones en línea directa.

TOTAL

	Total	Régimen de tenencia de la vivienda											
		Propiedad				Facilitada gratuitamente			Alquiler			Otras	No consta
		Total	Pagada	Pagos pendientes	Herencia o donación	Total	Por el patrono	Por otras personas	Total	Sin muebles	Con muebles		
Usara	37.914	27.377	15.780	10.554	1.043	2.813	1.058	1.755	5.809	5.065	744	1.375	540
Orcasitas	6.120	5.595	91	5.442	62	269	36	233	27	20	7	205	24
Orcasur	2.859	756	554	158	44	385	57	328	1.257	1.238	19	419	42
San Fermín	4.343	2.723	2.117	531	75	617	193	424	694	586	108	128	181
Almendrales	5.996	4.557	2.962	1.397	198	215	46	169	1.102	886	216	85	37
Moscardó	9.293	7.147	5.485	1.348	314	441	253	188	1.234	1.041	193	294	177
Zofío	4.149	3.177	2.073	989	115	286	186	100	510	419	91	139	37
Pradolongo	5.154	3.422	2.498	689	235	600	287	313	985	875	110	105	42
Puente de Vallecas	71.532	55.627	34.782	19.033	1.812	3.075	795	2.280	9.388	8.080	1.308	2.789	653
Entrevías	11.868	8.110	3.001	4.825	284	1.249	185	1.064	1.133	1.021	112	1.325	51
San Diego	13.752	9.521	7.551	1.388	582	397	109	288	3.358	3.036	322	243	233
Palomeras Bajas	8.412	7.096	5.171	1.722	203	239	77	162	719	562	157	318	40
Palomeras Sureste	13.067	11.810	6.567	5.103	140	284	64	220	763	557	206	144	66
Portazgo	9.386	7.776	5.394	2.195	187	348	98	250	653	502	151	555	54
Numancia	15.047	11.314	7.098	3.800	416	558	262	296	2.762	2.402	360	204	209
Moratalaz	32.054	28.702	21.737	6.470	495	928	322	606	1.832	1.267	565	383	209
Pavones	2.865	2.636	1.200	1.399	37	129	39	90	50	28	22	32	18
Marroquina	8.372	7.450	6.021	1.329	100	229	116	113	564	413	151	65	64
Media Legua	6.134	5.268	3.810	1.384	74	210	65	145	494	367	127	131	31
Fontarrón	7.187	6.681	5.634	874	173	141	38	103	243	139	104	83	39
Vinateros	7.496	6.667	5.072	1.484	111	219	64	155	481	320	161	72	57
Ciudad Lineal	74.357	58.618	45.574	11.333	1.711	2.447	733	1.714	11.474	8.762	2.712	1.378	440
Ventas	18.828	15.737	13.441	1.825	471	559	129	430	2.168	1.424	744	218	146
Pueblo Nuevo	20.128	15.950	12.590	2.893	467	727	143	584	2.646	1.941	705	705	100
Quintana	9.630	7.101	5.902	913	286	333	119	214	1.991	1.643	348	115	90
Concepción	8.269	5.738	4.608	939	191	302	131	171	2.101	1.744	357	95	33
San Pascual	6.773	5.455	3.731	1.622	102	189	54	135	983	777	206	111	35
San Juan Bautista	3.188	2.714	1.607	1.039	68	100	36	64	313	224	89	59	2
Colina	2.033	1.516	1.165	292	59	52	26	26	426	292	134	25	14
Atalaya	428	310	215	89	6	24	15	9	91	71	20	3	-
Costillares	5.080	4.097	2.315	1.721	61	161	80	81	755	646	109	47	20
Hortaleza	41.146	32.850	23.050	9.108	692	1.250	452	798	5.948	4.931	1.017	654	444
Palomas	704	570	388	171	11	21	10	11	109	98	11	3	1
Piovera	1.078	852	580	246	26	33	17	16	179	153	26	14	-
Canillas	13.487	11.532	7.509	3.767	256	332	84	248	1.363	910	453	175	85
Pinar del Rey	19.300	14.412	11.681	2.441	290	594	193	401	3.657	3.233	424	377	260
Apóstol Santiago	4.484	3.774	1.624	2.079	71	209	126	83	348	295	53	72	81
Valdefuentes	2.093	1.710	1.268	404	38	61	22	39	292	242	50	13	17
Villaverde	38.152	30.991	25.053	5.170	768	1.544	725	819	4.451	3.839	612	676	490
San Andrés	12.253	9.446	7.023	2.130	293	538	209	329	1.754	1.565	189	377	138
San Cristóbal	5.141	4.464	3.933	398	133	425	340	85	159	122	37	58	35
Butarque	1.851	1.531	1.251	261	19	47	31	16	151	108	43	20	102
Los Rosales	7.454	6.094	5.240	716	138	178	72	106	1.006	849	157	77	99
Los Angeles	11.453	9.456	7.606	1.665	185	356	73	283	1.381	1.195	186	144	116
Villa de Vallecas	17.638	15.005	10.207	4.507	291	691	310	381	1.325	1.073	252	506	111
Casco Hist. de Vallecas	9.865	8.085	6.793	1.057	235	365	179	186	988	849	139	354	73
Santa Eugenia	7.773	6.920	3.414	3.450	56	326	131	195	337	224	113	152	38
Vicálvaro	12.023	10.000	8.250	1.530	220	409	114	295	1.341	1.078	263	179	94
Casco Hist. de Vicálvaro	5.648	4.518	3.263	1.153	102	282	97	185	730	628	102	58	60
Ambroz	6.375	5.482	4.987	377	118	127	17	110	611	450	161	121	34

26[8004]

Hogares clasificados por régimen de tenencia de la vivienda, para cada número de generaciones en línea directa.

TOTAL

	Total	Régimen de tenencia de la vivienda											
		Propiedad				Facilitada gratuitamente			Alquiler			Otras	No consta
		Total	Pagada	Pagos pendientes	Herencia o donación	Total	Por el patrono	Por otras personas	Total	Sin muebles	Con muebles		
San Blas	39.775	27.323	15.653	10.761	909	7.706	1.718	5.988	2.538	1.973	565	2.014	194
Simancas	8.105	5.657	3.756	1.670	231	1.188	589	599	801	690	111	412	47
Hellín	3.972	2.015	463	1.500	52	1.701	130	1.571	120	107	13	132	4
Amposta	3.562	1.691	370	1.200	121	1.387	398	989	135	111	24	333	16
Arcos	7.242	3.507	620	2.688	199	2.827	343	2.484	151	131	20	733	24
Rosas	2.865	2.678	1.994	660	24	42	9	33	117	66	51	13	15
Rejas	2.065	1.817	1.075	703	39	138	108	30	90	62	28	17	3
Canillejas	9.768	8.074	5.963	1.914	197	359	107	252	912	656	256	354	69
Salvador (EI)	2.196	1.884	1.412	426	46	64	34	30	212	150	62	20	16
Barajas	9.854	7.955	6.101	1.650	204	502	330	172	1.255	1.033	222	69	73
Alameda de Osuna	5.311	4.663	3.553	1.080	30	99	40	59	512	383	129	13	24
Aeropuerto	745	449	406	34	9	180	167	13	102	82	20	8	6
Casco Hist. de Barajas	2.231	1.711	1.335	245	131	82	19	63	395	351	44	18	25
Timón	1.205	840	585	232	23	128	102	26	198	172	26	21	18
Corralejos	362	292	222	59	11	13	2	11	48	45	3	9	-
Majadahonda	9.028	7.390	3.951	3.274	165	239	78	161	1.225	1.045	180	86	88
Manzanares el Real	733	496	361	92	43	58	29	29	160	87	73	19	-
Meco	857	701	177	468	56	21	14	7	65	59	6	70	-
Mejorada del Campo	3.694	3.280	1.108	2.073	99	100	33	67	251	190	61	59	4
Miraflores de la Sierra	787	519	357	58	104	58	25	33	169	72	97	40	1
Molar (EI)	869	650	372	128	150	54	22	32	142	131	11	23	-
Molinos (Los)	680	414	279	66	69	66	31	35	155	117	38	19	26
Montejo de la Sierra	111	91	35	1	55	6	1	5	12	7	5	2	-
Moraleja de Enmedio	401	321	195	88	38	32	23	9	30	28	2	14	4
Moralzarzal	679	434	304	64	66	60	15	45	136	82	54	20	29
Morata de Tajuña	1.504	1.149	808	77	264	101	52	49	230	208	22	14	10
Móstoles	53.281	47.661	33.298	13.958	405	805	237	568	4.139	3.148	991	413	263
Navacerrada	434	282	202	42	38	43	23	20	89	41	48	18	2
Navalafuente	111	84	81	2	1	7	7	-	19	6	13	1	-
Navalagamella	235	180	88	29	63	22	14	8	27	17	10	6	-
Navalcarnero	2.911	2.212	1.604	363	245	323	90	233	352	321	31	20	4
Navarredonda	39	33	12	-	21	1	-	1	5	4	1	-	-
Navas del Rey	343	282	187	9	86	14	4	10	39	32	7	8	-
Nuevo Baztán	163	141	93	44	4	11	4	7	9	9	-	2	-
Olmeda de las Fuentes	47	45	29	3	13	1	1	-	1	1	-	-	-
Orusco	217	203	179	6	18	3	2	1	7	6	1	4	-
Paracuellos de Jarama	1.216	965	620	277	68	68	30	38	141	119	22	39	3
Parla	18.850	16.820	12.492	4.092	236	354	56	298	1.479	1.150	329	153	44
Patones	116	103	72	-	31	5	4	1	8	7	1	-	-
Pedrezuela	277	178	119	16	43	24	8	16	45	38	7	30	-
Pelayos de la Presa	288	210	175	25	10	12	9	3	57	39	18	9	-
Perales de Tajuña	665	536	269	6	261	45	12	33	78	77	1	5	1
Pezuela de las Torres	146	127	91	6	30	7	4	3	6	6	-	6	-
Pinilla del Valle	55	50	15	1	34	4	-	4	1	-	1	-	-
Pinto	6.335	5.311	3.055	2.123	133	209	42	167	620	529	91	117	78
Piñuecar	49	39	38	-	1	4	-	4	5	5	-	1	-
Pozuelo de Alarcón	12.582	10.288	5.608	4.387	293	338	123	215	1.643	1.460	183	137	176
Pozuelo del Rey	62	53	25	1	27	2	1	1	7	6	1	-	-
Prádena del Rincón	46	41	20	2	19	3	1	2	2	2	-	-	-
Puebla de la Sierra	23	20	8	-	12	1	-	1	-	-	-	2	-
Puentes Viejas	134	119	88	-	31	9	8	1	6	4	2	-	-
Quijorna	191	158	116	13	29	9	6	3	12	11	1	12	-
Rascafría	436	342	230	45	67	42	20	22	42	8	34	10	-
Redueña	47	34	25	1	8	1	1	-	8	5	3	4	-
Ribatejada	101	70	37	4	29	13	6	7	12	10	2	2	4

26[8004]

Hogares clasificados por régimen de tenencia de la vivienda, para cada número de generaciones en línea directa.

TOTAL

	Total	Régimen de tenencia de la vivienda											Otras	No consta
		Propiedad				Facilitada gratuitamente			Alquiler					
		Total	Pagada	Pagos pendientes	Herencia o donación	Total	Por el patrono	Por otras personas	Total	Sin muebles	Con muebles			
Rivas-Vaciamadrid	4.448	4.300	227	4.058	15	49	35	14	82	66	16	17	-	
Robledo de la Jara	25	24	15	-	9	-	-	-	1	-	1	-	-	
Robledo de Chavala	581	435	328	17	90	48	24	24	91	59	32	6	1	
Robregordo	38	33	15	2	16	4	1	3	-	-	-	-	1	
Rozas de Madrid (Las)	9.559	7.977	2.982	4.835	160	234	119	115	1.173	1.021	152	127	48	
Rozas de Puerto Real	131	108	84	4	20	2	1	1	10	8	2	11	-	
San Agustín del Guadalix	944	739	439	274	26	52	27	25	138	86	52	14	1	
San Fernando de Henares	7.469	6.643	4.495	1.998	150	126	31	95	634	509	125	63	3	
San Lorenzo del Escorial	2.665	1.459	1.080	213	166	186	127	59	984	847	137	30	6	
San Martín de la Vega	1.878	1.504	1.048	288	168	189	116	73	176	151	25	8	1	
San Martín de Valdeiglesias	1.663	1.304	821	312	171	81	28	53	255	226	29	22	1	
San Sebastián de los Reyes	14.867	12.755	7.893	4.629	233	283	84	199	1.674	1.458	216	121	34	
Santa María de la Alameda	252	189	104	4	81	15	6	9	9	7	2	39	-	
Santorcaz	159	137	85	2	50	6	3	3	11	7	4	5	-	
Santos de la Humosa (Los)	276	225	174	14	37	15	6	9	19	16	3	17	-	
Serna del Monte (La)	30	25	13	2	10	1	1	-	2	2	-	2	-	
Serranillos del Valle	142	104	70	14	20	1	-	1	11	11	-	26	-	
Sevilla la Nueva	495	428	208	168	52	15	8	7	37	34	3	14	1	
Somosierra	32	27	13	2	12	1	1	-	3	1	2	1	-	
Soto del Real	860	680	526	130	24	51	29	22	114	64	50	15	-	
Talamanca de Jarama	350	278	174	53	51	21	13	8	34	30	4	17	-	
Tielmes	594	272	151	10	111	21	3	18	108	101	7	183	10	
Titulcia	269	257	206	11	40	9	6	3	2	2	-	1	-	
Torrejón de Ardoz	22.841	19.270	13.823	5.067	380	800	315	485	2.223	1.597	626	397	151	
Torrejón de la Calzada	398	341	194	129	18	6	5	1	23	20	3	28	-	
Torrejón de Velasco	459	413	236	51	126	17	11	6	25	23	2	4	-	
Torrelaguna	779	600	425	85	90	59	34	25	89	73	16	29	2	
Torrelozanes	1.900	1.420	716	647	57	95	58	37	301	222	79	39	45	
Torremocha de Jarama	65	58	36	7	15	2	2	-	5	3	2	-	-	
Torres de la Alameda	797	423	275	50	98	31	18	13	125	121	4	217	1	
Tres Cantos	4.319	3.425	417	2.994	14	188	133	55	628	563	65	35	43	
Valdaracete	224	212	123	2	87	5	3	2	5	5	-	1	1	
Valdeavero	149	121	52	11	58	16	10	6	10	10	-	2	-	
Valdelaguna	207	171	65	5	101	8	7	1	24	23	1	4	-	
Valdemanco	157	134	68	1	65	9	3	6	14	7	7	-	-	
Valdemaqueda	153	40	23	6	11	12	-	12	8	4	4	93	-	
Valdemorillo	845	655	440	120	95	55	19	36	102	77	25	29	4	
Valdemoro	4.956	3.736	2.429	1.213	94	538	426	112	541	461	80	88	53	
Valdeolmos	327	300	110	153	37	9	6	3	11	8	3	6	1	
Valdepiélagos	93	57	18	3	36	5	2	3	4	4	-	27	-	
Valdetorres de Jarama	366	292	178	39	75	12	8	4	41	37	4	17	4	
Valdilecha	508	387	241	27	119	76	14	62	43	39	4	2	-	
Valverde de Alcalá	70	56	38	3	15	7	2	5	7	6	1	-	-	
Vellilla de San Antonio	685	572	267	253	52	31	19	12	55	52	3	26	1	
Vellón (El)	313	211	37	3	171	1	-	1	20	16	4	81	-	
Venturada	126	108	62	26	20	2	-	2	7	4	3	9	-	
Villa del Prado	961	781	740	13	28	72	32	40	89	81	8	14	5	
Villacanejos	891	591	335	42	214	35	3	32	141	138	3	122	2	
Villalbilla	524	464	308	105	51	25	10	15	21	21	-	14	-	
Villamanrique de Tajo	192	149	98	5	46	19	18	1	19	17	2	5	-	
Villamanta	346	288	232	33	23	37	25	12	20	19	1	1	-	
Villamantilla	98	82	50	7	25	6	3	3	7	7	-	3	-	
Villanueva de la Cañada	1.131	991	475	486	30	16	7	9	87	76	11	25	12	
Villanueva de Perales	120	98	67	11	20	12	7	5	7	6	1	3	-	
Villanueva del Pardillo	590	488	246	220	22	29	21	8	58	54	4	11	4	
Villar del Olmo	174	155	82	17	56	4	3	1	13	13	-	2	-	
Villarejo de Salvanes	1.536	1.338	840	251	247	85	38	47	91	81	10	21	1	
Villaviciosa de Odón	3.403	2.981	1.450	1.418	113	95	46	49	254	204	50	65	8	
Villavieja del Lozoya	57	44	12	6	26	2	1	1	6	4	2	5	-	
Zarzalejo	306	180	129	10	41	17	5	12	63	40	23	46	-	

26[8004]

Hogares clasificados por régimen de tenencia de la vivienda, para cada número de generaciones en línea directa.

TOTAL

	Total	Régimen de tenencia de la vivienda											
		Propiedad				Facilitada gratuitamente			Alquiler			Otras	No consta
		Total	Pagada	Pagos pendientes	Herencia o donación	Total	Por el patrono	Por otras personas	Total	Sin muebles	Con muebles		

ESTRATOS DE POBLACION

Menos de 101 hab.	357	293	135	9	149	16	4	12	23	17	6	22	3
De 101 a 500 hab.	4.489	3.532	2.170	246	1.116	246	117	129	397	288	109	304	10
De 501 a 1.000 hab.	4.615	3.588	2.307	239	1.042	249	147	102	462	366	96	314	2
De 1.001 a 2.000 hab.	14.518	11.170	6.913	1.981	2.276	940	406	534	1.538	1.197	341	778	92
De 2.001 a 5.000 hab.	26.838	20.373	12.790	5.019	2.564	1.544	695	849	3.662	2.821	841	1.153	106
De 5.001 a 10.000 hab.	20.119	15.015	9.207	4.258	1.550	1.286	671	615	3.428	2.778	650	284	106
De 10.001 a 20.000 hab.	33.263	28.297	11.575	15.789	933	1.670	916	754	2.729	2.314	415	452	115
De 20.001 a 50.000 hab.	77.620	61.986	35.260	24.723	2.003	2.362	945	1.417	11.533	10.027	1.506	1.108	631
De 50.001 a 100.000 hab.	98.593	84.770	58.816	24.604	1.350	2.173	706	1.467	10.276	8.310	1.966	1.052	322
De 100.001 a 200.000 hab.	264.049	230.006	162.681	64.299	3.026	5.760	2.315	3.445	24.587	19.201	5.386	2.581	1.115
Más de 200.000 hab.	989.901	721.441	540.539	156.599	24.303	47.324	19.235	28.089	190.716	155.229	35.487	18.531	11.889

AREA METROPOLITANA	1.428.763	1.100.262	792.144	277.746	30.372	57.347	23.100	34.247	234.139	190.135	44.004	23.198	13.817
Municipio de Madrid	989.901	721.441	540.539	156.599	24.303	47.324	19.235	28.089	190.716	155.229	35.487	18.531	11.889
Almendra Central	359.336	227.683	180.921	35.859	10.903	15.960	8.672	7.288	104.691	85.407	19.284	4.243	6.759
Periferia Noroeste	220.889	171.943	125.547	41.785	4.611	8.025	3.369	4.656	36.037	28.749	7.288	3.234	1.650
Periferia Este	101.490	81.030	55.847	23.268	1.915	9.734	2.464	7.270	7.036	5.391	1.645	3.082	608
Periferia Sur	308.186	240.785	178.224	55.687	6.874	13.605	4.730	8.875	42.952	35.662	7.270	7.972	2.872
Corona Metropolitana	438.862	378.821	251.605	121.147	6.069	10.023	3.865	6.158	43.423	34.906	8.517	4.667	1.928
Corona Metrop. Norte	47.667	38.400	23.335	14.188	877	1.136	418	718	7.499	6.591	908	495	137
Corona Metrop. Este	105.460	90.055	57.132	31.327	1.596	3.253	1.553	1.700	10.165	7.548	2.617	1.669	318
Corona Metrop. Sur	244.701	215.955	154.460	58.737	2.758	4.544	1.421	3.123	21.104	16.723	4.381	1.963	1.135
Corona Metrop. Oeste	41.034	34.411	16.678	16.895	838	1.090	473	617	4.655	4.044	611	540	338

MUNICIPIOS NO METROPOLITANOS	105.599	80.209	50.249	20.020	9.940	6.223	3.057	3.166	15.212	12.413	2.799	3.381	574
------------------------------	---------	--------	--------	--------	-------	-------	-------	-------	--------	--------	-------	-------	-----

TOTAL MUNICIPIOS

PAMAM	21.124	14.724	9.802	1.879	3.043	1.468	761	707	3.754	2.690	1.064	1.067	111
Sierra Norte	5.246	3.963	2.359	285	1.319	348	186	162	595	380	215	283	57
Alto Manzanares	4.491	3.155	2.227	485	443	350	145	205	817	460	357	153	16
Alto Guadarrama	7.901	5.011	3.554	737	720	629	387	242	1.888	1.462	426	337	36
Sudoccidental	3.486	2.595	1.662	372	561	141	43	98	454	388	66	294	2

CORREDORES DE TRANSPORTE

Madrid Municipio	989.901	721.441	540.539	156.599	24.303	47.324	19.235	28.089	190.716	155.229	35.487	18.531	11.889
Corredor Norte	63.014	50.275	30.204	16.976	3.095	1.972	829	1.143	9.378	7.863	1.515	1.171	218
Corredor Henares	105.648	89.278	58.945	28.091	2.242	3.506	1.652	1.854	10.507	7.877	2.630	2.032	325
Corredor N-III	23.758	20.036	10.653	6.713	2.670	957	403	554	2.153	1.949	204	548	64
Corredor N-IV	86.773	71.504	50.112	19.175	2.217	3.006	1.319	1.687	10.685	9.278	1.407	1.119	459
Corredor Fuenlabrada	91.327	81.480	52.793	27.522	1.165	1.646	646	1.000	6.943	5.497	1.446	747	511
Corredor N-V	107.515	94.383	70.986	21.340	2.057	2.405	760	1.645	9.219	7.171	2.048	1.162	346
Corredor N-VI	66.426	52.074	28.161	21.350	2.563	2.754	1.313	1.441	9.750	7.684	2.066	1.269	579

ZONAS DE ABONO TRANSPORTE

Zona A	989.901	721.441	540.539	156.599	24.303	47.324	19.235	28.089	190.716	155.229	35.487	18.531	11.889
Zona B1	209.151	181.202	131.975	46.352	2.875	4.107	1.352	2.755	21.243	17.539	3.704	1.787	812
Zona B2	176.110	154.493	91.697	60.565	2.231	3.876	1.436	2.440	14.948	11.749	3.199	1.816	977
Zona B3	97.350	78.141	48.880	26.215	3.046	4.545	2.351	2.194	12.423	9.704	2.719	1.811	430
Zona C1	36.458	25.895	16.418	6.165	3.312	2.085	1.064	1.021	7.018	6.075	943	1.295	165
Zona C2	25.392	19.299	12.884	1.870	4.545	1.633	719	914	3.003	2.252	751	1.339	118

26[8004]

Hogares clasificados por régimen de tenencia de la vivienda, para cada número de generaciones en línea directa.

UNA GENERACION

	Total	Régimen de tenencia de la vivienda											
		Propiedad				Facilitada gratuitamente			Alquiler			Otras	No consta
		Total	Pagada	Pagos pendientes	Herencia o donación	Total	Por el patrono	Por otras personas	Total	Sin muebles	Con muebles		
TOTAL COMUNIDAD	506.038	355.056	265.742	73.172	16.142	23.925	7.640	16.285	110.852	81.862	28.990	9.745	6.460
Acebeda (La)	15	12	7	1	4	1	-	1	-	-	-	-	2
Ajalvir	143	81	40	22	19	49	4	45	9	9	-	4	-
Alameda del Valle	25	21	12	-	9	1	1	-	3	1	2	-	-
Alamo (El)	314	265	210	15	40	17	7	10	29	21	8	3	-
Alcalá de Henares	10.001	7.320	5.059	2.059	202	502	199	303	1.918	1.128	790	219	42
Alcobendas	4.586	3.350	2.202	1.069	79	141	37	104	1.011	800	211	65	19
Alcorcón	8.607	7.085	6.062	893	130	295	46	249	1.094	685	409	105	28
Aldea del Fresno	110	86	71	11	4	11	5	6	13	8	5	-	-
Algete	602	508	219	252	37	21	4	17	61	42	19	12	-
Alpedrete	332	266	194	56	16	6	3	3	45	32	13	15	-
Ambite	50	41	25	-	16	4	-	4	4	4	-	1	-
Anchuelo	34	27	12	3	12	3	3	-	4	4	-	-	-
Aranjuez	3.254	1.998	1.470	442	86	136	64	72	1.043	986	57	52	25
Arganda del Rey	1.636	1.290	930	280	80	58	26	32	242	197	45	36	10
Arroyomolinos	64	58	19	38	1	1	1	-	3	3	-	1	1
Atazar (El)	14	14	7	-	7	-	-	-	-	-	-	-	-
Batres	41	40	35	5	-	-	-	-	1	1	-	-	-
Becerril de la Sierra	224	153	93	14	46	17	4	13	43	27	16	11	-
Belmonte de Tajo	160	151	144	-	7	5	1	4	4	4	-	-	-
Berrueco (El)	49	28	8	-	20	1	1	-	5	4	1	15	-
Berzosa del Lozoya	11	9	5	-	4	-	-	-	1	1	-	1	-
Boadilla del Monte	683	581	252	318	11	31	16	15	50	42	8	21	-
Boalo (El)	178	131	108	15	8	22	7	15	23	10	13	2	-
Braojos	21	18	9	1	8	3	1	2	-	-	-	-	-
Brea de Tajo	84	75	71	-	4	1	1	-	6	6	-	2	-
Brunete	186	156	118	37	1	12	2	10	14	10	4	4	-
Buitrago del Lozoya	116	71	61	4	6	16	9	7	27	18	9	2	-
Bustarviejo	169	115	71	7	37	6	-	6	24	16	8	2	22
Cabanillas de la Sierra	65	45	29	9	7	3	-	3	16	6	10	1	-
Cabrera (La)	94	62	39	6	17	9	6	3	19	12	7	4	-
Cadalso de los Vidrios	283	242	164	21	57	5	-	5	28	21	7	8	-
Camarma de Esteruelas	102	86	60	10	16	7	3	4	5	4	1	4	-
Campo Real	242	185	131	12	42	12	4	8	24	24	-	21	-
Canencia	80	67	21	3	43	5	1	4	1	-	1	4	3
Carabaña	197	174	90	2	82	5	4	1	12	11	1	6	-
Casarrubuelos	59	49	16	13	20	7	1	6	3	2	1	-	-
Cenicientos	347	214	94	1	119	14	5	9	22	20	2	97	-
Cercedilla	436	290	186	25	79	27	14	13	103	67	36	16	-
Cervera de Buitrago	15	8	-	1	7	-	-	-	3	2	1	4	-
Ciempozuelos	753	619	446	98	75	42	11	31	80	66	14	11	1
Cobeña	121	95	57	33	5	3	2	1	19	16	3	3	1
Colmenar de Oreja	529	449	312	3	134	43	7	36	36	33	3	1	-
Colmenar del Arroyo	85	50	30	6	14	7	4	3	13	8	5	15	-
Colmenar Viejo	2.046	1.479	1.001	335	143	73	16	57	444	374	70	41	9
Colmenarejo	271	171	101	60	10	41	5	36	58	26	32	1	-
Collado Mediano	243	164	106	41	17	17	6	11	50	25	25	9	3
Collado Villalba	2.175	1.622	958	616	48	108	40	68	356	218	138	41	48
Corpa	37	34	15	1	18	-	-	-	3	2	1	-	-
Coslada	4.006	3.427	2.115	1.265	47	98	17	81	381	237	144	78	22
Cubas	59	41	24	4	13	6	5	1	9	9	-	3	-
Chapinería	146	117	106	1	10	4	-	4	24	17	7	-	1
Chinchón	443	332	235	40	57	15	5	10	82	77	5	13	1
Daganzo de Arriba	136	114	53	36	25	10	6	4	10	9	1	2	-
Escorial (El)	720	526	380	91	55	49	22	27	131	92	39	7	7
Estremera	171	155	79	5	71	6	3	3	9	8	1	1	-

26[8004]

Hogares clasificados por régimen de tenencia de la vivienda, para cada número de generaciones en línea directa.

UNA GENERACION

	Total	Régimen de tenencia de la vivienda											Otras	No consta
		Propiedad				Facilitada gratuitamente			Alquiler					
		Total	Pagada	Pagos pendientes	Herencia o donación	Total	Por el patrono	Por otras personas	Total	Sin muebles	Con muebles			
Fresnedillas	84	67	42	2	23	2	-	2	13	12	1	2	-	
Fresno de Torote	42	34	33	1	-	6	6	-	2	1	1	-	-	
Fuenlabrada	7.100	5.992	2.621	3.248	123	214	47	167	728	490	238	77	89	
Fuente el Saz de Jarama	195	130	64	36	30	13	7	6	26	24	2	26	-	
Fuentidueña de Tajo	171	159	136	22	1	5	5	-	7	6	1	-	-	
Galapagar	688	539	322	186	31	31	14	17	101	77	24	13	4	
Garganta de los Montes	56	46	23	-	23	2	1	1	4	3	1	4	-	
Gargantilla del Lozoya	39	33	19	-	14	2	1	1	3	3	-	1	-	
Gascones	19	18	10	-	8	-	-	-	-	-	-	1	-	
Getafe	9.139	6.967	5.470	1.281	216	320	84	236	1.599	1.242	357	143	110	
Gríñón	155	118	67	33	18	14	3	11	20	17	3	3	-	
Guadalix de la Sierra	186	139	82	19	38	9	3	6	27	19	8	7	4	
Guadarrama	617	474	375	71	28	37	17	20	90	52	38	15	1	
Hiruela (La)	20	17	5	-	12	2	2	-	1	1	-	-	-	
Horcajo de la Sierra	49	42	15	1	26	3	3	-	2	1	1	-	2	
Horcajuelo de la Sierra	28	28	10	2	16	-	-	-	-	-	-	-	-	
Hoyo de Manzanares	380	299	224	59	16	14	1	13	57	30	27	8	2	
Humanes de Madrid	452	380	133	206	41	10	3	7	46	38	8	5	11	
Leganés	10.311	8.641	6.814	1.662	165	267	38	229	1.191	820	371	128	84	
Loeches	194	138	104	18	16	24	9	15	28	27	1	3	1	
Lozoya	81	61	34	-	27	6	1	5	12	8	4	2	-	
Lozoyuela-Navas-Sieteiglesias	102	69	38	1	30	6	6	-	11	9	2	16	-	
Madarcos	4	3	-	-	3	-	-	-	-	-	-	1	-	
Madrid	379.795	255.813	199.904	45.869	10.040	18.822	6.076	12.746	92.345	68.421	23.924	7.325	5.490	
Centro	33.810	16.726	13.707	2.125	894	1.180	450	730	14.528	11.627	2.901	383	993	
Palacio	5.556	2.879	2.311	399	169	204	72	132	2.287	1.798	489	67	119	
Embajadores	11.590	6.159	5.187	691	281	380	106	274	4.726	3.933	793	116	209	
Cortes	2.634	1.172	942	156	74	96	46	50	1.195	988	207	27	144	
Justicia	3.977	1.769	1.398	252	119	171	83	88	1.920	1.531	389	44	73	
Universidad	8.347	4.042	3.331	514	197	249	92	157	3.515	2.612	903	113	428	
Sol	1.706	705	538	113	54	80	51	29	885	765	120	16	20	
Arganzuela	19.104	12.567	10.525	1.613	429	777	298	479	5.185	3.874	1.311	237	338	
Imperial	2.595	1.619	1.282	294	43	205	122	83	705	547	158	37	29	
Acacias (Las)	3.944	2.779	2.222	499	58	144	31	113	889	590	299	61	71	
Chopera (La)	3.606	2.405	2.121	213	71	111	40	71	1.027	807	220	37	26	
Legazpi	441	289	215	62	12	28	19	9	106	68	38	4	14	
Delicias (Las)	3.183	2.118	1.789	234	95	115	36	79	877	663	214	33	40	
Palos de Moguer	5.237	3.317	2.869	310	138	173	50	123	1.527	1.150	377	62	158	
Atocha	98	40	27	1	12	1	-	1	54	49	5	3	-	
Retiro	16.230	11.175	9.085	1.643	447	682	256	426	4.045	3.011	1.034	186	142	
Pacífico	5.199	3.730	3.085	512	133	213	59	154	1.179	786	393	41	36	
Adelfas	1.622	1.292	1.011	250	31	47	10	37	261	142	119	15	7	
Estrella	2.183	1.828	1.299	483	46	99	41	58	221	137	84	30	5	
Ibiza	4.593	2.717	2.374	195	148	163	62	101	1.601	1.298	303	59	53	
Jerónimos	1.002	460	379	42	39	75	54	21	444	414	30	13	10	
Niño Jesús	1.631	1.148	937	161	50	85	30	55	339	234	105	28	31	
Salamanca	27.421	16.650	13.858	1.754	1.038	1.227	476	751	8.685	6.497	2.188	359	500	
Recoletos	2.835	1.198	933	97	168	164	93	71	1.292	1.099	193	39	142	
Goya	6.560	3.914	3.336	322	256	278	116	162	2.130	1.648	482	91	147	
Fuente del Berro	3.849	2.537	2.114	260	163	157	52	105	1.035	706	329	52	68	
Guindalera	6.591	4.517	3.611	723	183	268	85	183	1.654	1.046	608	86	66	
Lista	4.543	2.756	2.355	250	151	193	50	143	1.507	1.129	378	54	33	
Castellana	3.043	1.728	1.509	102	117	167	80	87	1.067	869	198	37	44	

26[8004]

Hogares clasificados por régimen de tenencia de la vivienda, para cada número de generaciones en línea directa.

UNA GENERACION

	Total	Régimen de tenencia de la vivienda											
		Propiedad				Facilitada gratuitamente			Alquiler			Otras	No consta
		Total	Pagada	Pagos pendientes	Herencia o donación	Total	Por el patrono	Por otras personas	Total	Sin muebles	Con muebles		
Chamartín	20.337	13.041	10.356	2.196	489	899	359	540	5.519	3.512	2.007	348	530
El Viso	2.114	1.321	1.090	130	101	148	77	71	558	386	172	32	55
Prosperidad	5.950	3.840	3.048	684	108	196	50	146	1.591	908	683	181	142
Ciudad Jardín	3.091	2.071	1.698	293	80	122	41	81	837	519	318	27	34
Hispanoamérica	4.287	2.659	2.148	402	109	218	101	117	1.217	915	302	49	144
Nueva España	2.813	1.672	1.371	238	63	146	59	87	880	514	366	27	88
Castilla	2.082	1.478	1.001	449	28	69	31	38	436	270	166	32	67
Tetuán	24.389	13.945	11.357	1.637	951	897	285	612	8.312	6.239	2.073	393	842
Bellas Vistas	5.192	3.142	2.665	293	184	157	31	126	1.700	1.274	426	56	137
Cuatro Caminos	6.281	3.641	2.984	498	159	257	98	159	2.099	1.411	688	57	227
Castillejos	3.327	1.837	1.558	208	71	140	56	84	1.095	724	371	51	204
Almenara	2.815	1.393	974	257	162	135	41	94	1.167	949	218	83	37
Valdeacederas	3.163	1.769	1.352	195	222	103	36	67	1.079	950	129	100	112
Berruete	3.611	2.163	1.824	186	153	105	23	82	1.172	931	241	46	125
Chamberí	30.193	17.382	14.847	1.577	958	1.378	547	831	10.743	7.936	2.807	390	300
Gaztambide	5.639	3.471	3.007	271	193	256	81	175	1.791	1.188	603	98	23
Arapiles	5.757	3.267	2.806	292	169	227	91	136	2.159	1.538	621	66	38
Trafalgar	6.219	3.376	2.826	319	231	280	105	175	2.420	1.873	547	83	60
Almagro	3.553	1.905	1.617	156	132	160	87	73	1.340	1.116	224	33	115
Ríos Rosas	5.622	3.246	2.780	316	150	283	102	181	1.985	1.503	482	69	39
Vallehermoso	3.403	2.117	1.811	223	83	172	81	91	1.048	718	330	41	25
Fuencarral-El Pardo	17.980	12.990	9.342	3.267	381	771	251	520	3.759	2.632	1.127	281	179
El Pardo	404	21	11	9	1	37	29	8	344	338	6	2	-
Fuentebarón	283	179	166	10	3	32	25	7	68	60	8	2	2
Peñagrande	4.032	3.064	2.075	899	90	157	30	127	667	426	241	72	72
El Pilar	6.350	4.443	3.719	646	78	198	53	145	1.596	1.092	504	63	50
La Paz	2.579	2.106	1.287	801	18	93	27	66	336	181	155	27	17
Valverde	3.691	2.724	1.750	797	177	216	70	146	638	452	186	94	19
Mirasierra	601	442	325	105	12	22	9	13	102	75	27	17	18
El Goloso	40	11	9	-	2	16	8	8	8	8	-	4	1
Moncloa-Aravaca	13.466	8.906	7.121	1.400	385	734	283	451	3.533	2.557	976	209	84
Casa de Campo	1.732	1.369	1.188	140	41	67	19	48	257	183	74	17	22
Argüelles	5.046	2.820	2.424	218	178	281	106	175	1.868	1.440	428	57	20
Ciudad Universitaria	1.818	1.184	976	156	52	128	65	63	453	277	176	32	21
Valdezarza	3.960	2.837	2.047	711	79	215	79	136	806	526	280	87	15
Valdemarín	31	22	13	7	2	4	3	1	5	4	1	-	-
El Plantío	98	77	61	10	6	6	3	3	10	10	-	3	2
Aravaca	781	597	412	158	27	33	8	25	134	117	17	13	4
Latina	27.331	20.694	16.879	3.279	536	1.116	364	752	4.666	3.161	1.505	625	230
Los Cámenes	1.483	1.022	624	359	39	74	19	55	234	200	34	139	14
Puerta del Ángel	6.957	4.625	3.621	814	190	329	120	209	1.720	1.471	249	225	58
Lucero	4.252	3.569	2.872	607	90	115	15	100	487	279	208	53	28
Aluche	7.752	6.142	5.276	762	104	271	35	238	1.161	531	630	120	58
Campamento	1.831	1.339	1.171	136	32	62	22	40	371	246	125	27	32
Las Águilas-C. Vientos	5.056	3.997	3.315	601	81	265	153	112	693	434	259	61	40
Carabanchel	27.002	20.188	16.520	3.013	655	1.231	216	1.015	4.814	3.472	1.342	560	209
Comillas	3.548	2.593	2.128	384	81	155	39	116	665	480	185	111	24
Opañel	4.305	3.431	2.721	594	116	119	21	98	651	465	186	65	39
San Isidro	4.634	2.919	2.380	416	123	288	47	241	1.267	1.033	234	125	35
Vista Alegre	5.732	4.323	3.719	479	125	187	33	154	1.096	735	361	76	50
Puerta Bonita	3.572	2.688	2.088	511	89	199	38	161	547	392	155	120	18
Buenavista	2.229	1.804	1.472	281	51	77	11	66	292	189	103	41	15
Abrantes	2.982	2.430	2.012	348	70	206	27	179	296	178	118	22	28

26[8004]

Hogares clasificados por régimen de tenencia de la vivienda, para cada número de generaciones en línea directa.

UNA GENERACION

	Total	Régimen de tenencia de la vivienda											
		Propiedad				Facilitada gratuitamente			Alquiler			Otras	No consta
		Total	Pagada	Pagos pendientes	Herencia o donación	Total	Por el patrono	Por otras personas	Total	Sin muebles	Con muebles		
Usara	13.180	9.305	5.620	3.290	395	960	404	556	2.328	1.867	461	377	210
Orcasitas	1.638	1.507	24	1.466	17	65	9	56	11	8	3	51	4
Orcasur	716	173	123	27	23	99	13	86	343	336	7	88	13
San Fermín	1.400	784	572	184	28	233	100	133	288	237	51	33	62
Almendrales	2.423	1.781	1.171	539	71	84	17	67	509	359	150	36	13
Moscardó	3.746	2.828	2.203	495	130	190	103	87	535	412	123	104	89
Zofío	1.459	1.072	632	389	51	121	73	48	207	141	66	50	9
Pradolongo	1.798	1.160	895	190	75	168	89	79	435	374	61	15	20
Puente de Vallecás	25.662	19.219	13.139	5.391	689	1.064	295	769	4.206	3.477	729	933	240
Entrevías	3.491	2.350	878	1.390	82	328	50	278	429	391	38	374	10
San Diego	5.905	3.941	3.160	544	237	154	46	108	1.607	1.413	194	97	106
Palomeras Bajas	3.159	2.582	1.988	517	77	100	30	70	322	229	93	147	8
Palomeras Sureste	4.240	3.787	2.317	1.428	42	112	23	89	304	204	100	22	15
Portazgo	3.116	2.513	1.901	548	64	130	38	92	239	152	87	215	19
Numancia	5.751	4.046	2.895	964	187	240	108	132	1.305	1.088	217	78	82
Mortalaz	9.694	8.407	6.554	1.686	167	359	90	269	729	396	333	140	59
Pavones	744	680	371	299	10	29	7	22	19	6	13	12	4
Marroquina	2.442	2.065	1.686	342	37	103	35	68	218	128	90	37	19
Media Legua	1.808	1.526	1.155	345	26	72	17	55	180	108	72	26	4
Fontarrón	2.346	2.140	1.804	278	58	60	11	49	105	44	61	30	11
Vinateros	2.354	1.996	1.538	422	36	95	20	75	207	110	97	35	21
Ciudad Lineal	27.354	20.362	16.329	3.348	685	1.046	235	811	5.221	3.541	1.680	547	178
Ventas	7.371	5.854	5.075	591	188	263	39	224	1.116	638	478	79	59
Pueblo Nuevo	6.879	5.071	4.047	846	178	295	61	234	1.203	753	450	272	38
Quintana	4.183	3.030	2.576	327	127	146	42	104	912	695	217	52	43
Concepción	3.640	2.439	2.019	345	75	146	42	104	1.002	753	249	40	13
San Pascual	2.418	1.849	1.328	474	47	82	17	65	423	302	121	49	15
San Juan Bautista	895	701	380	285	36	39	11	28	127	81	46	27	1
Colina	726	481	385	76	20	22	6	16	204	129	75	12	7
Atalaya	121	75	60	12	3	9	5	4	36	27	9	1	-
Costillares	1.121	862	459	392	11	44	12	32	198	163	35	15	2
Hortaleza	11.498	8.519	5.977	2.336	206	447	127	320	2.148	1.624	524	222	162
Palomas	84	59	41	14	4	2	-	2	20	19	1	2	1
Plovera	207	152	107	36	9	10	4	6	44	38	6	1	-
Canillas	3.668	2.841	1.751	1.022	68	115	25	90	609	336	273	74	29
Pinar del Rey	5.760	4.007	3.313	600	94	234	55	179	1.295	1.088	207	123	101
Apóstol Santiago	1.361	1.142	537	583	22	69	40	29	104	81	23	20	26
Valdefuentes	418	318	228	81	9	17	3	14	76	62	14	2	5
Villaverde	11.565	9.106	7.510	1.373	223	531	216	315	1.578	1.270	308	200	150
San Andrés	3.821	2.821	2.137	594	90	180	65	115	667	579	88	109	44
San Cristóbal	1.928	1.714	1.558	111	45	121	90	31	63	45	18	16	14
Butarque	452	340	256	79	5	18	13	5	61	41	20	5	28
Los Rosales	2.234	1.736	1.504	204	28	66	23	43	377	284	93	24	31
Los Angeles	3.130	2.495	2.055	385	55	146	25	121	410	321	89	46	33
Villa de Vallecás	4.726	3.827	2.543	1.181	103	261	114	147	447	335	112	164	27
Casco Hist. de Vallecás	2.859	2.204	1.829	287	88	160	73	87	347	283	64	127	21
Santa Eugenia	1.867	1.623	714	894	15	101	41	60	100	52	48	37	6
Vicálvaro	3.382	2.766	2.286	419	61	121	22	99	418	304	114	53	24
Casco Hist. de Vicálvaro	1.587	1.258	920	310	28	63	16	47	233	192	41	16	17
Ambroz	1.795	1.508	1.366	109	33	58	6	52	185	112	73	37	7

26[8004]

Hogares clasificados por régimen de tenencia de la vivienda, para cada número de generaciones en línea directa.

UNA GENERACION

	Total	Régimen de tenencia de la vivienda											
		Propiedad				Facilitada gratuitamente			Alquiler			Otras	No consta
		Total	Pagada	Pagos pendientes	Herencia o donación	Total	Por el patrono	Por otras personas	Total	Sin muebles	Con muebles		
San Blas	13.121	8.309	4.987	3.031	291	2.986	707	2.279	1.062	774	288	694	70
Simancas	3.418	2.327	1.610	630	87	527	265	262	368	304	64	171	25
Hellín	1.408	643	177	455	11	675	51	624	41	39	2	47	2
Amposta	1.272	550	139	369	42	532	168	364	53	47	6	134	3
Arcos	2.279	987	194	734	59	1.007	130	877	53	46	7	222	10
Rosas	558	493	362	124	7	15	2	13	42	20	22	4	4
Rejas	748	638	406	218	14	63	50	13	40	26	14	6	1
Canillejas	2.748	2.104	1.636	413	55	143	30	113	375	233	142	106	20
Salvador (El)	690	567	463	88	16	24	11	13	90	59	31	4	5
Barajas	2.350	1.729	1.362	310	57	155	81	74	419	315	104	24	23
Alameda de Osuna	1.000	789	605	177	7	39	6	33	165	111	54	4	3
Aeropuerto	227	152	138	11	3	32	27	5	37	28	9	3	3
Casco Hist. de Barajas	646	476	385	49	42	26	6	20	129	103	26	6	9
Timón	377	232	167	63	2	54	42	12	77	62	15	6	8
Corralejos	100	80	67	10	3	4	-	4	11	11	-	5	-
Majadahonda	1.790	1.330	791	498	41	74	15	59	330	260	70	33	23
Manzanares el Real	263	180	139	26	15	21	9	12	60	32	28	2	-
Meco	248	218	60	135	23	4	2	2	20	18	2	6	-
Mejorada del Campo	750	629	290	318	21	31	8	23	69	44	25	17	4
Miraflores de la Sierra	283	199	127	12	60	16	4	12	54	18	36	13	1
Molar (El)	302	234	143	27	64	19	6	13	39	36	3	10	-
Molinos (Los)	227	135	102	8	25	21	9	12	45	34	11	5	21
Montejo de la Sierra	50	39	16	-	23	3	1	2	6	4	2	2	-
Moraleja de Enmedio	117	82	51	20	11	13	10	3	16	14	2	5	1
Moralzarzal	243	160	110	23	27	24	5	19	43	25	18	5	11
Morata de Tajuña	508	415	292	20	103	18	7	11	69	59	10	1	5
Móstoles	10.705	8.927	5.983	2.825	119	301	51	250	1.262	840	422	132	83
Navacerrada	154	95	68	12	15	18	9	9	30	10	20	10	1
Navalafuente	48	38	36	1	1	2	2	-	7	4	3	1	-
Navalagamella	123	92	43	12	37	13	8	5	17	10	7	1	-
Navalcamero	861	659	502	55	102	58	15	43	134	120	14	8	2
Navarredonda	20	17	8	-	9	1	-	1	2	1	1	-	-
Navas del Rey	152	124	75	2	47	6	1	5	19	17	2	3	-
Nuevo Baztán	65	56	41	13	2	4	1	3	3	3	-	2	-
Olmeda de las Fuentes	23	22	12	3	7	-	-	-	1	1	-	-	-
Orusco	105	99	93	1	5	1	-	1	4	4	-	1	-
Paracuellos de Jarama	310	231	167	48	16	22	13	9	50	40	10	6	1
Parla	3.499	2.916	2.048	792	76	101	12	89	418	301	117	47	17
Pañones	52	47	37	-	10	1	1	-	4	3	1	-	-
Pedrezuela	127	82	49	6	27	15	5	10	21	16	5	9	-
Pelayos de la Presa	120	88	77	9	2	7	5	2	19	13	6	6	-
Perales de Tajuña	264	226	103	1	122	14	2	12	23	23	-	-	1
Pezueta de las Torres	62	59	41	3	15	2	-	2	-	-	-	1	-
Pinilla del Valle	25	21	4	1	16	3	-	3	1	-	1	-	-
Pinto	1.530	1.162	746	378	38	65	7	58	209	168	41	44	50
Piñuecar	20	15	15	-	-	3	-	3	2	2	-	-	-
Pozuelo de Alarcón	2.577	1.916	1.206	638	72	98	30	68	480	407	73	31	52
Pozuelo del Rey	23	19	2	-	17	1	-	1	3	3	-	-	-
Prádena del Rincón	21	20	9	-	11	1	1	-	-	-	-	-	-
Puebla de la Sierra	17	14	6	-	8	1	-	1	-	-	-	2	-
Puentes Viejas	55	50	36	-	14	1	-	1	4	2	2	-	-
Quijorna	68	55	39	2	14	3	2	1	5	4	1	5	-
Rascafría	169	131	95	13	23	17	9	8	20	3	17	1	-
Redueña	20	13	7	1	5	-	-	-	4	4	-	3	-
Ribatejada	46	33	14	4	15	8	4	4	2	1	1	1	2

26[8004]

Hogares clasificados por régimen de tenencia de la vivienda, para cada número de generaciones en línea directa.

UNA GENERACION

	Total	Régimen de tenencia de la vivienda											
		Propiedad				Facilitada gratuitamente			Alquiler			Otras	No consta
		Total	Pagada	Pagos pendientes	Herencia o donación	Total	Por el patrono	Por otras personas	Total	Sin muebles	Con muebles		
Rivas-Vaciamadrid	1.087	1.029	68	956	5	18	11	7	32	25	7	8	-
Robledillo de la Jara	16	15	9	-	6	-	-	-	1	-	1	-	-
Robledo de Chavela	229	175	122	6	47	20	11	9	32	21	11	2	-
Robregordo	24	19	7	-	12	4	1	3	-	-	-	-	1
Rozas de Madrid (Las)	2.154	1.643	687	921	35	79	33	46	386	325	61	29	17
Rozas de Puerto Real	83	72	57	3	12	2	1	1	2	2	-	7	-
San Agustín del Guadalix	279	213	134	71	8	19	8	11	44	21	23	2	1
San Fernando de Henares	1.762	1.461	934	493	34	45	11	34	234	154	80	20	2
San Lorenzo del Escorial	977	503	385	38	80	63	37	26	395	336	59	13	3
San Martín de la Vega	546	461	318	84	59	34	15	19	50	41	9	1	-
San Martín de Valdeiglesias	625	485	313	76	96	31	13	18	101	88	13	7	1
San Sebastián de los Reyes	3.077	2.519	1.518	941	60	89	16	73	435	337	98	24	10
Santa María de la Alameda	102	85	41	2	42	4	1	3	3	3	-	10	-
Santorcaz	56	46	26	-	20	1	-	1	7	4	3	2	-
Santos de la Humosa (Los)	94	77	54	4	19	5	2	3	7	5	2	5	-
Serna del Monte (La)	12	9	4	-	5	-	-	-	2	2	-	1	-
Serranillos del Valle	44	36	25	4	7	-	-	-	1	1	-	7	-
Sevilla la Nueva	154	127	61	42	24	10	6	4	9	7	2	8	-
Somosierra	16	13	5	1	7	-	-	-	2	-	2	1	-
Soto del Real	337	263	211	42	10	19	8	11	44	18	26	11	-
Talamanca de Jarama	120	91	57	15	19	9	4	5	12	11	1	8	-
Tielmes	224	123	63	4	56	15	1	14	34	32	2	45	7
Titulcia	102	101	93	3	5	-	-	-	1	1	-	-	-
Torrejón de Ardoz	4.846	3.731	2.628	974	129	253	69	184	752	460	292	72	38
Torrejón de la Calzada	73	60	41	15	4	3	3	-	5	5	-	5	-
Torrejón de Velasco	153	141	83	8	50	3	1	2	8	7	1	1	-
Torrelaguna	275	217	155	19	43	17	10	7	34	27	7	6	1
Torreloz	465	333	183	135	15	31	14	17	78	50	28	10	13
Torremocha de Jarama	32	26	16	3	7	2	2	-	4	2	2	-	-
Torres de la Alameda	193	99	60	11	28	7	3	4	28	26	2	59	-
Tres Cantos	926	722	98	618	6	42	12	30	140	115	25	8	14
Valdaracete	96	93	52	1	40	2	1	1	-	-	-	1	-
Valdeavero	44	37	15	1	21	3	2	1	4	4	-	-	-
Valdelaguna	97	81	27	1	53	4	3	1	11	11	-	1	-
Valdemanco	59	52	28	-	24	-	-	-	7	5	2	-	-
Valdemaqueada	59	17	10	2	5	5	-	5	4	1	3	33	-
Valdemorillo	267	203	145	30	28	17	3	14	31	21	10	13	3
Valdemoro	1.082	805	592	189	24	73	44	29	170	139	31	14	20
Valdeolmos	85	76	30	28	18	2	2	-	4	3	1	2	1
Valdepiélagos	35	25	9	1	15	2	-	2	2	2	-	6	-
Valdetorres de Jarama	108	87	54	9	24	5	3	2	10	9	1	4	2
Valdelecha	201	161	89	10	62	28	4	24	10	8	2	2	-
Valverde de Alcalá	27	22	15	1	6	2	1	1	3	2	1	-	-
Velilla de San Antonio	175	147	87	49	11	11	5	6	12	11	1	5	-
Velón (El)	130	91	11	1	79	-	-	-	13	11	2	26	-
Venturada	63	56	27	18	11	2	-	2	3	2	1	2	-
Villa del Prado	354	294	279	4	11	22	12	10	31	26	5	6	1
Villacanejos	302	213	107	6	100	11	-	11	34	33	1	42	2
Villalbilla	148	129	83	25	21	8	3	5	8	8	-	3	-
Villamanrique de Tajo	85	69	37	-	32	5	5	-	7	7	-	4	-
Villamanta	114	96	78	9	9	13	6	7	5	5	-	-	-
Villamantilla	43	37	23	2	12	2	1	1	3	3	-	1	-
Villanueva de la Cañada	271	238	138	89	11	4	2	2	19	14	5	8	2
Villanueva de Perales	51	46	30	4	12	3	-	3	1	1	-	1	-
Villanueva del Pardillo	125	102	54	41	7	9	8	1	11	11	-	2	1
Villar del Olmo	65	57	26	3	28	3	2	1	4	4	-	1	-
Villarejo de Salvanés	503	448	285	51	112	26	14	12	24	22	2	5	-
Villaviciosa de Odón	684	545	299	200	46	35	14	21	81	64	17	21	2
Villavieja del Lozoya	31	25	7	3	15	1	-	1	3	2	1	2	-
Zarzalejo	132	87	59	1	27	6	2	4	28	17	11	11	-

26[8004]

Hogares clasificados por régimen de tenencia de la vivienda, para cada número de generaciones en línea directa.

UNA GENERACION

	Total	Régimen de tenencia de la vivienda											
		Propiedad				Facilitada gratuitamente			Alquiler			Otras	No consta
		Total	Pagada	Pagos pendientes	Herencia o donación	Total	Por el patrono	Por otras personas	Total	Sin muebles	Con muebles		
ESTRATOS DE POBLACION													
Menos de 101 hab.	196	165	68	4	93	9	3	6	10	7	3	9	3
De 101 a 500 hab.	2.025	1.636	979	100	557	99	38	61	164	114	50	119	7
De 501 a 1.000 hab.	1.881	1.486	912	66	508	95	51	44	198	151	47	101	1
De 1.001 a 2.000 hab.	5.154	3.968	2.450	464	1.054	379	143	236	521	383	138	245	41
De 2.001 a 5.000 hab.	8.631	6.550	4.407	1.145	998	506	187	319	1.187	834	353	336	52
De 5.001 a 10.000 hab.	6.127	4.565	3.013	910	642	347	149	198	1.097	866	231	73	45
De 10.001 a 20.000 hab.	7.428	6.097	2.766	3.004	327	351	135	216	817	657	160	120	43
De 20.001 a 50.000 hab.	18.924	13.901	8.723	4.601	577	736	242	494	3.724	3.089	635	327	236
De 50.001 a 100.000 hab.	20.014	15.943	10.511	5.041	391	682	151	531	2.997	2.135	862	286	106
De 100.001 a 200.000 hab.	55.863	44.932	32.009	11.968	955	1.899	465	1.434	7.792	5.205	2.587	804	436
Más de 200.000 hab.	379.795	255.813	199.904	45.869	10.040	18.822	6.076	12.746	92.345	68.421	23.924	7.325	5.490
AREA METROPOLITANA	472.728	330.059	249.360	68.815	11.884	22.052	6.895	15.157	105.695	77.825	27.870	8.713	6.209
Municipio de Madrid	379.795	255.813	199.904	45.869	10.040	18.822	6.076	12.746	92.345	68.421	23.924	7.325	5.490
Almendra Central	171.484	101.486	83.735	12.545	5.206	7.040	2.671	4.369	57.017	42.696	14.321	2.296	3.645
Periferia Noroeste	72.648	52.506	40.131	10.661	1.714	3.153	977	2.176	15.080	10.669	4.411	1.283	626
Periferia Este	30.923	23.309	16.370	6.317	622	3.727	933	2.794	2.656	1.809	847	1.051	180
Periferia Sur	104.740	78.512	59.668	16.346	2.498	4.902	1.495	3.407	17.592	13.247	4.345	2.695	1.039
Corona Metropolitana	92.933	74.246	49.456	22.946	1.844	3.230	819	2.411	13.350	9.404	3.946	1.388	719
Corona Metrop. Norte	10.635	8.070	4.819	2.963	288	345	81	264	2.030	1.626	404	138	52
Corona Metrop. Este	22.937	17.975	11.348	6.162	465	980	333	647	3.448	2.099	1.349	425	109
Corona Metrop. Sur	50.891	41.690	29.744	11.079	867	1.563	285	1.278	6.501	4.546	1.955	676	461
Corona Metrop. Oeste	8.470	6.511	3.545	2.742	224	342	120	222	1.371	1.133	238	149	97
MUNICIPIOS NO METROPOLITANOS	33.310	24.997	16.382	4.357	4.258	1.873	745	1.128	5.157	4.037	1.120	1.032	251
TOTAL MUNICIPIOS PAMAM	8.121	5.778	3.772	493	1.513	488	215	273	1.404	972	432	388	63
Sierra Norte	2.227	1.715	961	97	657	125	60	65	251	159	92	105	31
Alto Manzanares	1.625	1.160	828	140	192	122	44	78	281	134	147	56	6
Alto Guadarrama	2.779	1.766	1.280	153	333	183	91	92	700	531	169	105	25
Sudoccidental	1.490	1.137	703	103	331	58	20	38	172	148	24	122	1
CORREDORES DE TRANSPORTE													
Madrid Municipio	379.795	255.813	199.904	45.869	10.040	18.822	6.076	12.746	92.345	68.421	23.924	7.325	5.490
Corredor Norte	15.905	12.107	7.155	3.637	1.315	643	206	437	2.704	2.052	652	358	93
Corredor Henares	23.281	18.033	11.878	5.432	723	1.090	365	725	3.544	2.187	1.357	502	112
Corredor N-III	7.204	6.056	3.430	1.477	1.149	304	112	192	663	583	80	157	24
Corredor N-IV	20.433	15.443	11.414	3.296	733	788	241	547	3.617	2.989	628	360	225
Corredor Fuenlabrada	18.297	15.339	9.751	5.190	398	531	107	424	2.014	1.391	623	228	185
Corredor N-V	24.129	19.813	14.686	4.259	868	856	195	661	2.908	1.980	928	433	119
Corredor N-VI	16.994	12.452	7.524	4.012	916	891	338	553	3.057	2.259	798	382	212
ZONAS DE ABONO TRANSPORTE													
Zona A	379.795	255.813	199.904	45.869	10.040	18.822	6.076	12.746	92.345	68.421	23.924	7.325	5.490
Zona B1	45.462	36.626	26.556	9.246	824	1.393	303	1.090	6.507	4.747	1.760	608	328
Zona B2	34.985	28.406	16.570	11.161	675	1.286	293	993	4.446	3.129	1.317	510	337
Zona B3	23.832	18.000	11.907	5.053	1.040	1.211	462	749	3.992	2.700	1.292	459	170
Zona C1	11.925	8.367	5.752	1.332	1.283	641	273	368	2.466	2.074	392	384	67
Zona C2	10.039	7.844	5.053	511	2.280	572	233	339	1.096	791	305	459	68

26[8004]

Hogares clasificados por régimen de tenencia de la vivienda, para cada número de generaciones en línea directa.

DOS GENERACIONES

	Total	Régimen de tenencia de la vivienda											Otras	No consta
		Propiedad				Facilitada gratuitamente			Alquiler					
		Total	Pagada	Pagos pendientes	Herencia o donación	Total	Por el patrono	Por otras personas	Total	Sin muebles	Con muebles			
TOTAL COMUNIDAD	939.159	754.820	524.651	208.257	21.912	35.845	16.767	19.078	126.383	109.482	16.901	14.852	7.259	
Acebeda (La)	8	5	1	-	4	1	-	1	2	2	-	-	-	
Ajalvir	213	184	84	61	39	2	2	-	22	21	1	5	-	
Alameda del Valle	24	22	17	-	5	1	1	-	1	1	-	-	-	
Alamo (El)	494	409	304	73	32	22	8	14	49	40	9	14	-	
Alcalá de Henares	32.101	26.822	17.287	9.129	406	1.181	741	440	3.451	2.845	606	596	51	
Alcobendas	15.667	12.741	8.791	3.736	214	284	111	173	2.497	2.260	237	125	20	
Alcorcón	28.134	25.284	21.806	3.212	266	407	131	276	2.281	1.885	396	131	31	
Aldea del Fresno	217	166	127	32	7	30	19	11	19	15	4	2	-	
Algete	2.065	1.835	875	909	51	44	18	26	149	116	33	37	-	
Alpedrete	623	483	270	175	38	25	10	15	99	75	24	16	-	
Ambite	46	42	32	-	10	1	1	-	3	3	-	-	-	
Anchuelo	104	83	55	5	23	8	7	1	6	5	1	7	-	
Aranjuez	6.864	4.750	2.631	1.923	196	331	176	155	1.616	1.564	52	117	50	
Arganda del Rey	5.167	4.408	2.947	1.285	176	125	69	56	522	463	59	85	27	
Arroyomolinos	238	217	49	167	1	8	7	1	8	6	2	5	-	
Atazar (El)	12	11	5	-	6	-	-	-	1	1	-	-	-	
Batres	54	48	40	8	-	2	-	2	2	1	1	2	-	
Becerril de la Sierra	355	222	145	39	38	35	9	26	82	58	24	14	2	
Belmonte de Tajo	205	189	174	2	13	7	1	6	8	8	-	1	-	
Berruoco (El)	45	20	4	2	14	3	2	1	8	5	3	14	-	
Berzosa del Lozoya	11	8	7	-	1	-	-	-	3	2	1	-	-	
Boadilla del Monte	3.038	2.809	1.219	1.567	23	66	46	20	111	92	19	50	2	
Boalo (El)	339	252	185	32	35	41	13	28	43	31	12	3	-	
Braojos	20	18	15	1	2	-	-	-	2	2	-	-	-	
Brea de Tajo	81	60	55	-	5	1	1	-	20	20	-	-	-	
Brunete	479	417	192	209	16	26	12	14	29	29	-	7	-	
Buitrago del Lozoya	237	147	122	14	11	41	36	5	48	30	18	1	-	
Bustarviejo	227	149	109	6	34	18	4	14	31	21	10	6	23	
Cabanillas de la Sierra	67	51	30	8	13	4	2	2	8	4	4	4	-	
Cabrera (La)	179	105	69	19	17	15	10	5	41	30	11	18	-	
Cadalso de los Vidrios	359	276	217	21	38	16	4	12	56	41	15	11	-	
Camarma de Esteruelas	249	197	152	23	22	7	3	4	19	18	1	26	-	
Campo Real	416	303	196	21	86	13	8	5	65	64	1	35	-	
Canencia	75	66	13	-	53	2	-	2	7	3	4	-	-	
Carabaña	163	131	91	4	36	4	4	-	16	16	-	12	-	
Casarrubuelos	90	75	36	26	13	9	5	4	4	3	1	2	-	
Cenicientos	316	137	73	-	64	7	1	6	42	39	3	129	1	
Cercadilla	707	446	302	67	77	74	48	26	147	101	46	40	-	
Cervera de Buitrago	17	4	-	-	4	1	-	1	-	-	-	12	-	
Ciempozuelos	1.784	1.447	973	349	125	153	52	101	144	127	17	20	-	
Cobeña	265	222	118	86	18	10	-	10	22	19	3	6	5	
Colmenar de Oreja	965	723	552	12	159	121	20	101	121	110	11	-	-	
Colmenar del Arroyo	93	44	32	3	9	11	6	5	13	8	5	25	-	
Colmenar Viejo	4.714	3.463	2.116	1.174	173	149	32	117	1.000	904	96	90	12	
Colmenarejo	419	306	200	92	14	39	13	26	74	56	18	-	-	
Collado Mediano	429	310	189	95	26	20	10	10	83	60	23	14	2	
Collado Villalba	5.205	4.124	2.333	1.660	131	191	105	86	764	526	238	78	48	
Corpa	69	59	32	5	22	2	1	1	7	7	-	1	-	
Coslada	15.525	14.450	9.927	4.386	137	191	75	116	761	577	184	94	29	
Cubas	146	110	80	17	13	12	8	4	14	13	1	10	-	
Chapinería	158	122	108	9	5	3	1	2	33	32	1	-	-	
Chinchón	710	532	295	116	121	33	17	16	121	117	4	24	-	
Daganzo de Arriba	317	269	116	128	25	12	4	8	28	26	2	8	-	
Escorial (El)	1.317	944	601	276	67	98	52	46	255	177	78	16	4	
Estremera	172	138	76	11	51	17	6	11	11	11	-	6	-	

26[8004]

Hogares clasificados por régimen de tenencia de la vivienda, para cada número de generaciones en línea directa.

DOS GENERACIONES

	Total	Régimen de tenencia de la vivienda											Otras	No consta
		Propiedad				Facilitada gratuitamente			Alquiler					
		Total	Pagada	Pagos pendientes	Herencia o donación	Total	Por el patrono	Por otras personas	Total	Sin muebles	Con muebles			
Fresnedillas	79	65	36	4	25	4	1	3	10	9	1	-	-	
Fresno de Torote	36	24	18	6	-	11	11	-	-	-	-	1	-	
Fuenlabrada	31.073	28.484	13.747	14.511	226	441	232	209	1.841	1.471	370	158	149	
Fuente el Saz de Jarama	516	372	179	140	53	29	18	11	54	48	6	61	-	
Fuentidueña de Tajo	225	215	167	48	-	2	2	-	8	8	-	-	-	
Galapagar	1.767	1.319	621	634	64	61	25	36	328	261	67	55	4	
Garganta de los Montes	43	27	16	2	9	3	1	2	11	10	1	2	-	
Gargantilla del Lozoya	36	32	22	-	10	1	1	-	3	3	-	-	-	
Gascones	19	13	7	2	4	1	1	-	2	1	1	3	-	
Getafe	27.836	24.074	17.166	6.503	405	583	229	354	2.867	2.504	363	226	86	
Griñón	457	388	172	184	32	23	19	4	42	41	1	4	-	
Guadalix de la Sierra	330	235	137	40	58	12	2	10	55	43	12	21	7	
Guadarrama	1.317	942	644	240	58	138	110	28	212	148	64	23	2	
Hiruela (La)	3	3	-	-	3	-	-	-	-	-	-	-	-	
Horcajo de la Sierra	13	12	5	1	6	1	-	1	-	-	-	-	-	
Horcajuelo de la Sierra	23	17	13	1	3	3	-	3	3	2	1	-	-	
Hoyo de Manzanares	686	506	354	121	31	39	26	13	118	84	34	19	4	
Humanes de Madrid	1.614	1.449	519	882	48	30	12	18	103	87	16	24	8	
Leganés	34.673	31.171	25.150	5.675	346	526	221	305	2.590	2.189	401	247	139	
Loeches	424	329	219	79	31	42	15	27	50	48	2	2	1	
Lozoya	71	49	33	-	16	12	4	8	9	2	7	-	1	
Lozoyuela-Navas-Sieteiglesias	114	75	55	1	19	8	6	2	20	14	6	11	-	
Madarcos	7	7	5	-	2	-	-	-	-	-	-	-	-	
Madrid	550.747	420.978	307.461	100.536	12.981	25.387	11.747	13.640	88.783	77.852	10.931	9.745	5.854	
Centro	20.425	11.083	8.905	1.531	647	944	603	341	7.710	6.938	772	216	472	
Palacio	3.564	1.986	1.574	269	143	217	138	79	1.255	1.127	128	38	68	
Embajadores	7.007	4.004	3.264	564	176	223	109	114	2.595	2.365	230	67	118	
Cortes	1.637	795	621	124	50	99	70	29	651	605	46	23	69	
Justicia	2.471	1.215	972	158	85	156	118	38	1.029	923	106	22	49	
Universidad	4.710	2.640	2.132	348	160	173	110	63	1.686	1.452	234	53	158	
Sol	1.036	443	342	68	33	76	58	18	494	466	28	13	10	
Arganzuela	20.916	15.231	11.757	3.076	398	941	638	303	4.268	3.777	491	170	306	
Imperial	3.524	2.166	1.570	559	37	294	237	57	994	929	65	31	39	
Acacias (Las)	5.192	4.319	3.054	1.201	64	108	46	62	629	527	102	28	108	
Chopera (La)	4.084	2.906	2.407	430	69	118	65	53	1.001	918	83	28	31	
Legazpi	606	499	352	138	9	31	24	7	69	58	11	4	3	
Deiicias (Las)	3.404	2.490	2.027	372	91	242	180	62	596	496	100	28	48	
Palos de Moguer	4.018	2.817	2.320	375	122	146	85	61	930	806	124	49	76	
Atocha	88	34	27	1	6	2	1	1	49	43	6	2	1	
Retiro	23.357	17.834	12.358	4.974	502	939	637	302	4.249	3.713	536	167	168	
Pacífico	6.306	4.955	3.632	1.189	134	216	123	93	1.048	882	166	43	44	
Adelfas	2.553	2.204	1.390	775	39	56	28	28	277	211	66	9	7	
Estrella	5.658	5.008	2.943	2.015	50	163	121	42	428	357	71	22	37	
Ibiza	4.151	2.660	2.140	371	149	201	138	63	1.229	1.107	122	33	28	
Jerónimos	1.550	557	428	73	56	158	131	27	798	772	26	32	5	
Niño Jesús	3.139	2.450	1.825	551	74	145	96	49	469	384	85	28	47	
Salamanca	26.186	17.760	14.029	2.673	1.058	1.472	1.024	448	6.309	5.595	714	231	414	
Recoletos	2.479	1.232	909	151	172	252	215	37	892	838	54	17	86	
Goya	5.371	3.417	2.762	424	231	295	196	99	1.497	1.343	154	52	110	
Fuente del Berro	4.050	2.974	2.425	404	145	176	105	71	785	666	119	37	78	
Guindalera	7.714	5.950	4.503	1.215	232	318	186	132	1.309	1.092	217	63	74	
Lista	3.767	2.475	2.017	324	134	195	135	60	1.033	936	97	41	23	
Castellana	2.805	1.712	1.413	155	144	236	187	49	793	720	73	21	43	

26[8004]

Hogares clasificados por régimen de tenencia de la vivienda, para cada número de generaciones en línea directa.

DOS GENERACIONES

	Total	Régimen de tenencia de la vivienda											Otras	No consta
		Propiedad				Facilitada gratuitamente			Alquiler					
		Total	Pagada	Pagos pendientes	Herencia o donación	Total	Por el patrono	Por otras personas	Total	Sin muebles	Con muebles			
Chamartín	26.369	19.163	14.376	4.139	648	1.212	783	429	5.095	4.270	825	317	582	
El Viso	2.696	1.919	1.559	229	131	192	146	46	498	428	70	18	69	
Prosperidad	7.315	5.360	3.969	1.253	138	248	144	104	1.415	1.155	260	155	137	
Ciudad Jardín	3.406	2.572	2.009	461	102	147	74	73	623	502	121	29	35	
Hispanoamérica	5.708	3.920	3.020	751	149	311	211	100	1.262	1.110	152	57	158	
Nueva España	4.061	2.896	2.327	482	87	187	134	53	891	742	149	23	64	
Castilla	3.183	2.496	1.492	963	41	127	74	53	406	333	73	35	119	
Tetuán	25.729	16.555	12.794	2.732	1.029	1.008	527	481	7.028	6.366	662	403	735	
Bellas Vistas	4.676	3.245	2.622	462	161	120	43	77	1.165	1.047	118	35	111	
Cuatro Caminos	6.447	4.195	3.190	821	184	332	228	104	1.683	1.485	198	61	176	
Castillejos	3.785	2.338	1.906	342	90	177	122	55	1.052	911	141	48	170	
Almenara	3.509	1.916	1.227	501	188	179	61	118	1.269	1.193	76	107	38	
Valdeacederas	3.722	2.387	1.778	351	258	114	42	72	976	911	65	130	115	
Berruquete	3.590	2.474	2.071	255	148	86	31	55	883	819	64	22	125	
Chamberí	26.527	16.484	13.222	2.394	868	1.611	1.206	405	8.011	7.290	721	208	213	
Gaztambide	4.526	2.988	2.511	328	149	261	181	80	1.231	1.088	143	33	13	
Arapiles	4.928	2.971	2.354	472	145	314	246	68	1.575	1.434	141	40	28	
Trafalgar	4.412	2.702	2.156	358	188	213	147	66	1.421	1.282	139	38	38	
Almagro	3.316	1.882	1.445	261	176	232	176	56	1.103	1.018	85	24	75	
Ríos Rosas	5.189	3.295	2.607	548	140	279	208	71	1.535	1.404	131	40	40	
Vallehermoso	4.156	2.646	2.149	427	70	312	248	64	1.146	1.064	82	33	19	
Fuencarral-El Pardo	39.625	32.003	20.726	10.658	619	1.228	619	609	5.710	4.946	764	377	307	
El Pardo	881	52	37	8	7	131	113	18	691	680	11	7	-	
Fuentebarro	747	587	478	92	17	45	37	8	102	92	10	9	4	
Peñagrande	9.286	8.050	4.833	3.081	136	157	46	111	914	752	162	98	67	
El Pilar	11.608	8.898	7.263	1.489	146	284	136	148	2.302	1.990	312	54	70	
La Paz	8.519	7.625	3.978	3.605	42	143	82	61	698	575	123	22	31	
Valverde	5.758	4.558	2.631	1.691	236	333	147	186	692	575	117	144	31	
Mirasierra	2.663	2.209	1.490	690	29	55	24	31	263	235	28	41	95	
El Goloso	163	24	16	2	6	80	34	46	48	47	1	2	9	
Moncloa-Aravaca	18.939	14.312	10.531	3.276	505	871	558	313	3.462	3.067	395	192	102	
Casa de Campo	2.409	2.057	1.643	364	50	67	36	31	233	192	41	21	31	
Argüelles	4.522	2.606	2.131	305	170	294	225	69	1.543	1.423	120	54	25	
Ciudad Universitaria	2.851	2.219	1.740	383	96	170	127	43	416	356	60	32	14	
Valdezarza	6.656	5.397	3.816	1.471	110	254	127	127	926	804	122	57	22	
Valdemarín	133	108	71	33	4	11	10	1	11	9	2	3	-	
El Plantío	336	283	200	67	16	12	6	6	35	24	11	4	2	
Aravaca	2.032	1.642	930	653	59	63	27	36	298	259	39	21	8	
Latina	52.071	42.014	34.236	6.989	789	1.878	1.060	818	7.007	6.170	837	834	338	
Los Cármenes	2.490	1.695	1.056	562	77	173	50	123	341	310	31	263	18	
Puerta del Ángel	8.714	5.978	4.510	1.242	226	439	228	211	2.000	1.853	147	244	53	
Lucero	6.997	6.195	4.840	1.234	121	126	32	94	573	470	103	46	57	
Aluche	17.083	15.402	12.997	2.205	200	269	84	185	1.206	892	314	117	89	
Campamento	4.382	2.551	2.175	326	50	267	213	54	1.494	1.437	57	37	33	
Las Águilas-C. Vientos	12.405	10.193	8.658	1.420	115	604	453	151	1.393	1.208	185	127	88	
Carabanchel	43.904	35.611	28.264	6.247	1.100	1.542	349	1.193	5.531	4.718	813	885	335	
Cornillas	4.980	3.837	3.040	669	128	230	104	126	732	610	122	152	29	
Opáñez	6.401	5.437	3.952	1.263	222	144	36	108	638	561	77	116	66	
San Isidro	7.046	4.987	3.997	822	188	380	77	303	1.358	1.209	149	262	59	
Vista Alegre	9.621	8.029	6.661	1.160	208	194	35	159	1.237	1.032	205	92	69	
Puerta Bonita	5.894	4.763	3.791	828	144	262	41	221	698	577	121	137	34	
Buenavista	4.812	4.152	3.411	635	106	79	20	59	497	415	82	55	29	
Abrantes	5.150	4.406	3.412	870	124	253	36	217	371	314	57	71	49	

26[8004]

Hogares clasificados por régimen de tenencia de la vivienda, para cada número de generaciones en línea directa.

DOS GENERACIONES

	Total	Régimen de tenencia de la vivienda											Otras	No consta
		Propiedad				Facilitada gratuitamente			Alquiler					
		Total	Pagada	Pagos pendientes	Herencia o donación	Total	Por el patrono	Por otras personas	Total	Sin muebles	Con muebles			
Usura	21.675	15.918	9.102	6.231	585	1.574	556	1.018	3.053	2.792	261	839	291	
Orcasitas	3.823	3.481	55	3.385	41	185	23	162	12	9	3	128	17	
Orcasur	1.816	495	364	113	18	238	38	200	775	764	11	283	25	
San Fermín	2.556	1.725	1.398	286	41	297	73	224	354	300	54	79	101	
Almendrales	3.190	2.498	1.634	748	116	112	26	86	522	464	58	36	22	
Moscardó	4.923	3.834	2.921	745	168	220	131	89	624	558	66	163	82	
Zofío	2.361	1.851	1.295	497	59	144	96	48	271	246	25	69	26	
Pradolongo	3.006	2.034	1.435	457	142	378	169	209	495	451	44	81	18	
Puente de Vallecás	40.813	32.511	19.387	12.097	1.027	1.740	415	1.325	4.627	4.086	541	1.571	364	
Entrevías	7.167	4.986	1.901	2.902	183	776	112	664	587	519	68	785	33	
San Diego	7.054	4.985	3.928	752	305	216	52	164	1.607	1.485	122	129	117	
Palomeras Bajas	4.741	4.075	2.874	1.082	119	132	44	88	355	293	62	152	27	
Palomeras Sureste	7.828	7.123	3.749	3.281	93	153	36	117	405	311	94	101	46	
Portazgo	5.621	4.736	3.139	1.482	115	188	46	142	372	315	57	295	30	
Numancia	8.402	6.606	3.796	2.598	212	275	125	150	1.301	1.163	138	109	111	
Mortalaz	20.160	18.263	13.619	4.349	295	515	213	302	1.024	803	221	221	137	
Pavones	1.877	1.730	717	987	26	88	29	59	28	22	6	17	14	
Marroquina	5.429	4.924	3.944	926	54	115	74	41	323	264	59	25	42	
Media Legua	3.937	3.406	2.410	952	44	124	43	81	285	233	52	99	23	
Fontarrón	4.244	3.974	3.346	524	104	73	25	48	129	87	42	45	23	
Vinateros	4.673	4.229	3.202	960	67	115	42	73	259	197	62	35	35	
Ciudad Lineal	42.790	34.838	26.508	7.391	939	1.270	445	825	5.733	4.757	976	713	236	
Ventas	10.374	8.936	7.530	1.148	258	274	82	192	970	714	256	116	78	
Pueblo Nuevo	12.011	9.896	7.750	1.877	269	378	71	307	1.312	1.071	241	368	57	
Quintana	4.959	3.701	3.013	547	141	172	69	103	988	864	124	57	41	
Concepción	4.174	2.984	2.323	551	110	146	81	65	976	878	98	50	18	
San Pascual	4.022	3.319	2.210	1.057	52	100	33	67	533	453	80	52	18	
San Juan Bautista	2.111	1.850	1.123	701	26	54	20	34	179	139	40	27	1	
Colina	1.194	943	705	205	33	29	19	10	204	147	57	13	5	
Atalaya	290	222	146	73	3	13	8	5	54	43	11	1	-	
Costillares	3.655	2.987	1.708	1.232	47	104	62	42	517	448	69	29	18	
Hortaleza	27.090	22.222	15.536	6.239	447	721	299	422	3.519	3.054	465	368	260	
Palomas	571	464	315	142	7	18	10	8	88	78	10	1	-	
Piovera	801	641	433	193	15	21	12	9	127	109	18	12	-	
Canillas	8.951	7.931	5.197	2.561	173	193	54	139	697	525	172	82	48	
Pinar del Rey	12.368	9.506	7.619	1.708	179	324	129	195	2.174	1.970	204	216	148	
Apóstol Santiago	2.828	2.371	1.000	1.323	48	126	80	46	231	205	26	48	52	
Valdefuentes	1.571	1.309	972	312	25	39	14	25	202	167	35	9	12	
Villaverde	23.977	19.701	15.706	3.485	510	906	452	454	2.640	2.350	290	427	303	
San Andrés	7.531	5.899	4.343	1.366	190	317	126	191	1.007	910	97	232	76	
San Cristóbal	2.833	2.413	2.076	255	82	275	222	53	88	70	18	38	19	
Butarque	1.306	1.103	911	178	14	29	18	11	89	66	23	13	72	
Los Rosales	4.750	3.958	3.373	483	102	101	43	58	577	518	59	53	61	
Los Angeles	7.557	6.328	5.003	1.203	122	184	43	141	879	786	93	91	75	
Villa de Vallecás	11.868	10.316	7.066	3.085	165	362	162	200	814	678	136	301	75	
Casco Hist. de Vallecás	6.431	5.409	4.542	736	131	184	90	94	594	521	73	199	45	
Santa Eugenia	5.437	4.907	2.524	2.349	34	178	72	106	220	157	63	102	30	
Vicálvaro	7.900	6.599	5.394	1.055	150	261	79	182	860	716	144	120	60	
Casco Hist. de Vicálvaro	3.746	3.009	2.141	800	68	203	71	132	457	400	57	41	36	
Ambroz	4.154	3.590	3.253	255	82	58	8	50	403	316	87	79	24	

26[8004]

Hogares clasificados por régimen de tenencia de la vivienda, para cada número de generaciones en línea directa.

DOS GENERACIONES

	Total	Régimen de tenencia de la vivienda											
		Propiedad				Facilitada gratuitamente			Alquiler			Otras	No consta
		Total	Pagada	Pagos pendientes	Herencia o donación	Total	Por el patrono	Por otras personas	Total	Sin muebles	Con muebles		
San Blas	23.495	16.826	9.609	6.654	563	4.061	883	3.178	1.357	1.101	256	1.140	111
Simancas	4.077	2.894	1.906	861	127	569	282	287	391	351	40	203	20
Hellín	2.178	1.155	244	872	39	882	62	820	70	61	9	69	2
Amposta	1.995	983	206	703	74	754	205	549	71	55	16	175	12
Arcos	4.229	2.137	381	1.626	130	1.537	186	1.351	86	76	10	457	12
Rosas	2.149	2.036	1.518	502	16	26	7	19	70	42	28	8	9
Rejas	1.171	1.045	586	435	24	67	51	16	46	33	13	11	2
Canillejas	6.351	5.407	3.933	1.346	128	190	70	120	506	396	110	202	46
Salvador (EI)	1.345	1.169	835	309	25	36	20	16	117	87	30	15	8
Barajas	6.931	5.734	4.336	1.261	137	331	239	92	776	665	111	45	45
Alameda de Osuna	3.999	3.592	2.719	850	23	58	33	25	321	252	69	9	19
Aeropuerto	482	270	244	20	6	143	136	7	61	50	11	5	3
Casco Hist. de Barajas	1.455	1.127	862	185	80	53	12	41	249	231	18	12	14
Timón	759	556	374	161	21	68	56	12	111	101	10	15	9
Corralejos	236	189	137	45	7	9	2	7	34	31	3	4	-
Majadahonda	6.754	5.660	2.921	2.628	111	157	58	99	831	728	103	45	61
Manzanares el Real	445	294	203	64	27	36	20	16	98	54	44	17	-
Meco	581	460	107	322	31	17	12	5	44	40	4	60	-
Mejorada del Campo	2.751	2.479	742	1.666	71	62	20	42	172	138	34	38	-
Miraflores de la Sierra	453	283	200	43	40	39	18	21	109	51	58	22	-
Molar (EI)	528	384	210	98	76	33	14	19	98	90	8	13	-
Molinos (Los)	410	248	152	56	40	41	19	22	104	79	25	12	5
Montejo de la Sierra	54	45	18	1	26	3	-	3	6	3	3	-	-
Moraleja de Enmedio	257	215	126	65	24	19	13	6	12	12	-	8	3
Morazarzal	406	253	177	40	36	34	9	25	87	53	34	14	18
Morata de Tajuña	892	646	456	55	135	77	41	36	153	142	11	12	4
Móstoles	39.529	35.956	25.199	10.494	263	470	170	300	2.681	2.142	539	256	166
Navacerrada	260	173	123	30	20	23	13	10	56	29	27	7	1
Navalafuente	57	40	39	1	-	5	5	-	12	2	10	-	-
Navagamella	106	84	43	15	26	9	6	3	8	6	2	5	-
Navalcarnero	1.880	1.427	1.005	288	134	247	71	176	195	179	16	10	1
Navarredonda	18	15	4	-	11	-	-	-	3	3	-	-	-
Navas del Rey	174	144	101	7	36	7	3	4	19	15	4	4	-
Nuevo Baztán	83	71	45	24	2	7	3	4	5	5	-	-	-
Olmeda de las Fuentes	22	21	16	-	5	1	1	-	-	-	-	-	-
Orusco	98	90	74	5	11	2	2	-	3	2	1	3	-
Paracuellos de Jarama	842	676	416	211	49	43	16	27	88	78	10	33	2
Paría	14.511	13.138	9.804	3.180	154	240	42	198	1.011	807	204	100	22
Patones	60	53	32	-	21	3	2	1	4	4	-	-	-
Pedrezuela	140	89	66	9	14	9	3	6	22	20	2	20	-
Pelayos de la Presa	151	110	86	16	8	4	3	1	34	23	11	3	-
Perales de Tajuña	372	285	157	5	123	31	10	21	51	50	1	5	-
Pezuela de las Torres	74	59	44	3	12	5	4	1	5	5	-	5	-
Pinilla del Valle	28	27	10	-	17	1	-	1	-	-	-	-	-
Pinto	4.483	3.873	2.114	1.671	88	132	32	100	389	340	49	67	22
Piñuecar	24	20	19	-	1	1	-	1	2	2	-	1	-
Pozuelo de Alarcón	9.141	7.655	3.960	3.498	197	217	82	135	1.063	961	102	90	116
Pozuelo del Rey	35	30	20	1	9	1	1	-	4	3	1	-	-
Prádena del Rincón	19	17	9	2	6	1	-	1	1	1	-	-	-
Puebla de la Sierra	6	6	2	-	4	-	-	-	-	-	-	-	-
Puentes Viejas	75	65	49	-	16	8	8	-	2	2	-	-	-
Quijorna	109	89	68	9	12	6	4	2	7	7	-	7	-
Rascafría	244	190	121	30	39	23	9	14	22	5	17	9	-
Redueña	26	20	17	-	3	1	1	-	4	1	3	1	-
Ribatejada	49	33	21	-	12	4	2	2	9	8	1	1	2

26[8004]

Hogares clasificados por régimen de tenencia de la vivienda, para cada número de generaciones en línea directa.

DOS GENERACIONES

	Total	Régimen de tenencia de la vivienda											Otras	No consta
		Propiedad				Facilitada gratuitamente			Alquiler					
		Total	Pagada	Pagos pendientes	Herencia o donación	Total	Por el patrono	Por otras personas	Total	Sin muebles	Con muebles			
Rivas-Vaciamadrid	3.178	3.093	144	2.939	10	28	22	6	48	40	8	9	-	
Robledo de la Jara	9	9	6	-	3	-	-	-	-	-	-	-	-	
Robledo de Chavela	340	252	200	10	42	27	12	15	57	37	20	4	-	
Robregordo	13	13	7	2	4	-	-	-	-	-	-	-	-	
Rozas de Madrid (Las)	6.820	5.833	2.059	3.664	110	143	80	63	726	640	86	88	30	
Rozas de Puerto Real	44	33	24	1	8	-	-	-	8	6	2	3	-	
San Agustín del Guadalix	638	506	293	197	16	32	19	13	88	59	29	12	-	
San Fernando de Henares	5.420	4.913	3.346	1.459	108	78	19	59	385	342	43	43	1	
San Lorenzo del Escorial	1.554	878	632	168	78	113	82	31	545	469	76	16	2	
San Martín de la Vega	1.223	960	664	198	98	137	93	44	118	105	13	7	1	
San Martín de Valdeiglesias	956	750	463	222	65	49	14	35	145	129	16	12	-	
San Sebastián de los Reyes	10.983	9.537	5.881	3.497	159	186	63	123	1.150	1.037	113	88	22	
Santa María de la Alameda	141	97	57	2	38	11	5	6	6	4	2	27	-	
Santorcaz	90	79	49	2	28	5	3	2	4	3	1	2	-	
Santos de la Humosa (Los)	161	130	105	10	15	9	4	5	12	11	1	10	-	
Serna del Monte (La)	16	14	8	1	5	1	1	-	-	-	-	1	-	
Serranillos del Valle	90	63	42	9	12	-	-	-	10	10	-	17	-	
Sevilla la Nueva	312	275	132	120	23	3	-	3	27	26	1	6	1	
Somosierra	16	14	8	1	5	1	1	-	1	1	-	-	-	
Soto del Real	490	391	298	81	12	27	18	9	69	45	24	3	-	
Talamanca de Jarama	219	178	109	37	32	12	9	3	20	17	3	9	-	
Tielmes	334	129	81	6	42	6	2	4	72	67	5	124	3	
Titulcia	137	127	92	6	29	8	6	2	1	1	-	1	-	
Torrejón de Ardoz	16.728	14.426	10.358	3.837	231	508	228	280	1.405	1.087	318	289	100	
Torrejón de la Calzada	307	264	146	106	12	3	2	1	17	14	3	23	-	
Torrejón de Velasco	277	246	141	41	64	13	10	3	16	15	1	2	-	
Torrelaguna	446	336	237	60	39	39	23	16	49	40	9	21	1	
Torrelodones	1.292	968	465	467	36	61	41	20	208	159	49	27	28	
Torremocha de Jarama	27	26	18	3	5	-	-	-	1	1	-	-	-	
Torres de la Alameda	542	290	190	36	64	24	15	9	89	87	2	138	1	
Tres Cantos	3.199	2.544	296	2.240	8	139	116	23	461	422	39	27	28	
Valdaracete	114	105	62	1	42	3	2	1	5	5	-	-	1	
Valdeavero	91	72	32	8	32	11	8	3	6	6	-	2	-	
Valdelaguna	98	79	35	4	40	4	4	-	12	11	1	3	-	
Valdemanco	93	77	37	1	39	9	3	6	7	2	5	-	-	
Valdemaqueda	89	22	12	4	6	7	-	7	4	3	1	56	-	
Valdemorillo	530	408	261	87	60	37	15	22	69	55	14	15	1	
Valdemoro	3.605	2.724	1.684	980	60	440	360	80	345	296	49	85	31	
Valdeolmos	221	205	69	121	15	5	2	3	7	5	2	4	-	
Valdepiélagos	44	24	6	2	16	2	1	1	2	2	-	16	-	
Valdetorres de Jarama	230	180	109	28	43	6	4	2	31	28	3	11	2	
Valdelecha	271	197	133	15	49	44	10	34	30	28	2	-	-	
Valverde de Alcalá	38	29	19	2	8	5	1	4	4	4	-	-	-	
Velilla de San Antonio	468	387	162	189	36	19	13	6	43	41	2	18	1	
Vellón (El)	174	116	25	2	89	1	-	1	7	5	2	50	-	
Venturada	59	48	32	8	8	-	-	-	4	2	2	7	-	
Villa del Prado	569	458	434	9	15	43	19	24	56	53	3	8	4	
Villaconejos	543	340	207	35	98	24	3	21	104	102	2	75	-	
Villabilla	339	299	196	76	27	17	7	10	13	13	-	10	-	
Villamanrique de Tajo	98	71	54	4	13	14	13	1	12	10	2	1	-	
Villamanta	210	172	137	23	12	23	18	5	14	13	1	1	-	
Villamantilla	48	40	23	5	12	3	2	1	3	3	-	2	-	
Villanueva de la Cañada	783	687	300	369	18	11	5	6	64	59	5	14	7	
Villanueva de Perales	66	49	35	6	8	9	7	2	6	5	1	2	-	
Villanueva del Pardillo	425	354	171	169	14	18	12	6	41	37	4	9	3	
Villar del Olmo	105	95	55	13	27	1	1	-	8	8	-	1	-	
Villarejo de Salvanés	943	805	492	197	116	58	24	34	63	56	7	16	1	
Villaviciosa de Odón	2.493	2.239	1.053	1.125	61	58	31	27	156	126	30	35	5	
Villavieja del Lozoya	22	16	4	3	9	1	1	-	3	2	1	2	-	
Zarzalejo	158	84	64	7	13	9	1	8	34	23	11	31	-	

26[8004]

Hogares clasificados por régimen de tenencia de la vivienda, para cada número de generaciones en línea directa.

DOS GENERACIONES

	Total	Régimen de tenencia de la vivienda											
		Propiedad				Facilitada gratuitamente			Alquiler			Otras	No consta
		Total	Pagada	Pagos pendientes	Herencia o donación	Total	Por el patrono	Por otras personas	Total	Sin muebles	Con muebles		
ESTRATOS DE POBLACION													
Menos de 101 hab.	143	112	58	4	50	6	1	5	12	10	2	13	-
De 101 a 500 hab.	2.218	1.689	1.061	132	496	139	77	62	221	164	57	166	3
De 501 a 1.000 hab.	2.478	1.887	1.246	158	483	145	91	54	250	204	46	195	1
De 1.001 a 2.000 hab.	8.614	6.579	4.075	1.432	1.072	530	247	283	967	774	193	490	48
De 2.001 a 5.000 hab.	16.761	12.637	7.599	3.656	1.382	976	482	494	2.350	1.883	467	747	51
De 5.001 a 10.000 hab.	12.897	9.579	5.617	3.154	808	885	490	395	2.188	1.787	401	192	53
De 10.001 a 20.000 hab.	23.973	20.597	7.991	12.063	543	1.237	736	501	1.781	1.536	245	291	67
De 20.001 a 50.000 hab.	54.568	44.679	24.427	18.962	1.290	1.523	653	870	7.296	6.468	828	703	367
De 50.001 a 100.000 hab.	73.414	64.292	44.761	18.636	895	1.409	519	890	6.824	5.768	1.056	696	193
De 100.001 a 200.000 hab.	193.346	171.791	120.355	49.524	1.912	3.608	1.724	1.884	15.711	13.036	2.675	1.614	622
Más de 200.000 hab.	550.747	420.978	307.461	100.536	12.981	25.387	11.747	13.640	88.783	77.852	10.931	9.745	5.854
AREA METROPOLITANA													
Municipio de Madrid	550.747	420.978	307.461	100.536	12.981	25.387	11.747	13.640	88.783	77.852	10.931	9.745	5.854
Almendra Central	169.509	114.110	87.441	21.519	5.150	8.127	5.418	2.709	42.670	37.949	4.721	1.712	2.890
Periferia Noroeste	135.375	109.109	77.637	28.825	2.647	4.421	2.160	2.261	19.200	16.489	2.711	1.695	950
Periferia Este	63.423	52.004	35.688	15.143	1.173	5.199	1.337	3.862	4.055	3.298	757	1.782	383
Periferia Sur	182.440	145.755	106.695	35.049	4.011	7.640	2.832	4.808	22.858	20.116	2.742	4.556	1.631
Corona Metropolitana	321.748	283.165	186.327	92.938	3.900	6.363	2.839	3.524	28.142	23.781	4.361	2.973	1.105
Corona Metrop. Norte	34.563	28.285	17.084	10.647	554	758	322	436	5.108	4.623	485	330	82
Corona Metrop. Este	77.013	67.246	42.382	23.816	1.048	2.110	1.134	976	6.353	5.148	1.205	1.120	184
Corona Metrop. Sur	180.239	161.980	114.986	45.246	1.748	2.799	1.057	1.742	13.660	11.338	2.322	1.185	615
Corona Metrop. Oeste	29.933	25.654	11.875	13.229	550	696	326	370	3.021	2.672	349	338	224
MUNICIPIOS NO METROPOLITANOS													
	66.664	50.677	30.863	14.783	5.031	4.095	2.181	1.914	9.458	7.849	1.609	2.134	300
TOTAL MUNICIPIOS PAMAM													
	11.974	8.167	5.482	1.306	1.379	925	514	411	2.219	1.614	605	618	45
Sierra Norte	2.737	2.008	1.250	172	586	213	122	91	328	209	119	163	25
Alto Manzanares	2.672	1.850	1.291	329	230	213	93	120	512	311	201	87	10
Alto Guadarrama	4.716	2.969	2.063	554	352	420	277	143	1.109	864	245	209	9
Sudoccidental	1.849	1.340	878	251	211	79	22	57	270	230	40	159	1
CORREDORES DE TRANSPORTE													
	939.159	754.820	524.651	208.257	21.912	35.845	16.767	19.078	126.383	109.482	16.901	14.852	7.259
Madrid Municipio	550.747	420.978	307.461	100.536	12.981	25.387	11.747	13.640	88.783	77.852	10.931	9.745	5.854
Corredor Norte	43.884	35.491	21.206	12.674	1.611	1.267	590	677	6.260	5.429	831	745	121
Corredor Henares	76.744	66.362	43.515	21.454	1.393	2.244	1.198	1.046	6.580	5.369	1.211	1.371	187
Corredor N-III	15.261	12.845	6.571	4.957	1.317	620	278	342	1.404	1.288	116	355	37
Corredor N-IV	61.550	51.943	35.622	14.992	1.329	2.064	1.005	1.059	6.628	5.875	753	703	212
Corredor Fuenlabrada	68.400	61.955	39.872	21.369	714	1.060	510	550	4.616	3.826	790	470	299
Corredor N-V	76.974	68.773	51.640	16.050	1.083	1.448	527	921	5.876	4.816	1.060	668	209
Corredor N-VI	45.599	36.473	18.764	16.225	1.484	1.755	912	843	6.236	5.027	1.209	795	340
ZONAS DE ABONO TRANSPORTE													
Zona A	550.747	420.978	307.461	100.536	12.981	25.387	11.747	13.640	88.783	77.852	10.931	9.745	5.854
Zona B1	151.399	133.594	96.587	35.116	1.891	2.543	969	1.574	13.730	11.873	1.857	1.086	446
Zona B2	132.060	118.012	69.758	46.833	1.421	2.437	1.070	1.367	9.849	8.055	1.794	1.176	586
Zona B3	68.369	55.872	34.086	19.968	1.818	3.114	1.776	1.338	7.936	6.573	1.363	1.213	234
Zona C1	22.555	16.007	9.693	4.529	1.785	1.354	739	615	4.271	3.738	533	832	91
Zona C2	14.029	10.357	7.066	1.275	2.016	1.010	466	544	1.814	1.391	423	800	48

26[8004]

Hogares clasificados por régimen de tenencia de la vivienda, para cada número de generaciones en línea directa.

TRES GENERACIONES

	Total	Régimen de tenencia de la vivienda											
		Propiedad				Facilitada gratuitamente			Alquiler			Otras	No consta
		Total	Pagada	Pagos pendientes	Herencia o donación	Total	Por el patrono	Por otras personas	Total	Sin muebles	Con muebles		
TOTAL COMUNIDAD	87.932	69.675	51.323	16.114	2.238	3.732	1.714	2.018	11.908	11.007	901	1.951	666
Acebeda (La)	2	1	-	-	1	1	-	1	-	-	-	-	-
Ajalvir	24	21	8	3	10	1	-	1	2	2	-	-	-
Alameda del Valle	5	5	5	-	-	-	-	-	-	-	-	-	-
Alamo (El)	43	40	30	5	5	1	-	1	1	1	-	1	-
Alcalá de Henares	2.413	2.026	1.411	587	28	94	51	43	212	183	29	72	9
Alcobendas	1.197	984	785	186	13	11	5	6	192	184	8	10	-
Alcorcón	2.526	2.319	2.081	212	26	27	9	18	171	149	22	8	1
Aldea del Fresno	17	17	11	3	3	-	-	-	-	-	-	-	-
Algete	122	107	73	29	5	3	2	1	6	4	2	6	-
Alpedrete	69	56	32	18	6	3	2	1	9	9	-	1	-
Ambite	8	7	6	-	1	-	-	-	1	-	1	-	-
Anchuelo	11	6	4	-	2	1	1	-	2	2	-	2	-
Aranjuez	562	409	239	152	18	24	14	10	114	113	1	12	3
Arganda del Rey	400	341	247	69	25	9	6	3	39	35	4	9	2
Arroyomolinos	22	20	4	15	1	1	1	-	1	1	-	-	-
Atazar (El)	3	3	3	-	-	-	-	-	-	-	-	-	-
Batres	7	6	4	1	1	1	-	1	-	-	-	-	-
Becerril de la Sierra	20	13	7	2	4	2	-	2	4	3	1	1	-
Belmonte de Tajo	20	19	18	-	1	-	-	-	1	1	-	-	-
Berruoco (El)	8	7	3	-	4	-	-	-	-	-	-	1	-
Berzosa del Lozoya	3	2	2	-	-	-	-	-	1	-	1	-	-
Boadilla del Monte	310	290	158	129	3	3	2	1	10	10	-	7	-
Boalo (El)	13	8	8	-	-	2	1	1	3	3	-	-	-
Braojos	2	2	1	-	1	-	-	-	-	-	-	-	-
Brea de Tajo	6	5	5	-	-	-	-	-	1	1	-	-	-
Brunete	41	39	24	14	1	1	1	-	1	1	-	-	-
Buitrago del Lozoya	17	14	10	2	2	-	-	-	2	-	2	1	-
Bustarviejo	10	6	4	-	2	1	-	1	-	-	-	2	1
Cabanillas de la Sierra	14	13	9	1	3	1	-	1	-	-	-	-	-
Cabrera (La)	26	22	15	2	5	-	-	-	3	2	1	1	-
Cadalso de los Vidrios	32	27	19	4	4	2	-	2	1	-	1	2	-
Camarma de Esteruelas	34	24	18	4	2	4	2	2	1	1	-	4	1
Campo Real	34	28	18	-	10	-	-	-	4	4	-	2	-
Canencia	12	11	1	-	10	-	-	-	1	1	-	-	-
Carabaña	24	22	9	2	11	-	-	-	2	2	-	-	-
Casarrubuelos	11	11	7	2	2	-	-	-	-	-	-	-	-
Cenicientos	12	5	3	-	2	-	-	-	1	1	-	6	-
Cercedilla	68	52	35	4	13	4	1	3	6	5	1	6	-
Ciempozuelos	184	159	119	17	23	14	2	12	8	8	-	3	-
Cobeña	16	14	11	3	-	-	-	-	-	-	-	2	-
Colmenar de Oreja	83	75	57	2	16	4	-	4	4	4	-	-	-
Colmenar del Arroyo	12	8	5	1	2	-	-	-	1	-	1	3	-
Colmenar Viejo	257	193	121	64	8	7	-	7	50	45	5	7	-
Colmenarejo	43	32	25	7	-	6	2	4	5	5	-	-	-
Collado Mediano	42	29	12	9	8	2	1	1	8	4	4	3	-
Collado Villaiba	340	279	158	104	17	5	4	1	43	33	10	9	4
Corpa	7	6	5	-	1	-	-	-	-	-	-	1	-
Coslada	1.035	958	774	173	11	11	6	5	55	44	11	8	3
Cubas	9	6	4	-	2	1	1	-	2	2	-	-	-
Chapinería	9	9	9	-	-	-	-	-	-	-	-	-	-
Chinchón	74	60	28	7	25	4	-	4	5	5	-	5	-
Daganzo de Arriba	25	20	13	4	3	2	2	-	1	1	-	2	-
Escorial (El)	89	71	46	20	5	2	2	-	15	15	-	-	1
Estremera	18	17	8	-	9	-	-	-	-	-	-	1	-
Fresnedillas	3	3	3	-	-	-	-	-	-	-	-	-	-

26[8004]

Hogares clasificados por régimen de tenencia de la vivienda, para cada número de generaciones en línea directa.

TRES GENERACIONES

	Total	Régimen de tenencia de la vivienda												
		Propiedad				Facilitada gratuitamente			Alquiler			Otras	No consta	
		Total	Pagada	Pagos pendientes	Herencia o donación	Total	Por el patrono	Por otras personas	Total	Sin muebles	Con muebles			
Fresno de Torote	3	3	3	-	-	-	-	-	-	-	-	-	-	-
Fuenlabrada	1.514	1.350	720	610	20	14	9	5	125	110	15	16	9	-
Fuente el Saz de Jarama	45	41	26	7	8	-	-	-	2	2	-	2	-	-
Fuentidueña de Tajo	22	20	15	5	-	1	-	1	1	1	-	-	-	-
Galapagar	132	113	66	42	5	3	1	2	11	8	3	5	-	-
Garganta de los Montes	10	8	3	-	5	-	-	-	1	1	-	1	-	-
Gargantilla del Lozoya	4	4	3	-	1	-	-	-	-	-	-	-	-	-
Getafe	2.336	2.072	1.575	455	42	46	22	24	199	187	12	13	6	-
Griñón	26	23	15	7	1	1	-	1	2	1	1	-	-	-
Guadalix de la Sierra	28	21	13	2	6	-	-	-	5	2	3	2	-	-
Guadarrama	118	89	68	14	7	5	4	1	20	15	5	4	-	-
Hiruela (La)	1	1	-	-	1	-	-	-	-	-	-	-	-	-
Horcajuelo de la Sierra	4	4	2	-	2	-	-	-	-	-	-	-	-	-
Hoyo de Manzanares	38	34	21	9	4	-	-	-	4	3	1	-	-	-
Humanes de Madrid	97	83	36	41	6	2	1	1	9	7	2	2	1	-
Leganés	2.896	2.649	2.347	284	18	36	18	18	166	151	15	28	17	-
Loeches	38	32	26	3	3	1	1	-	4	4	-	1	-	-
Lozoya	2	2	2	-	-	-	-	-	-	-	-	-	-	-
Lozoyuela-Navas-Sieteiglesias	8	7	3	1	3	-	-	-	-	-	-	1	-	-
Madarcos	1	1	-	-	1	-	-	-	-	-	-	-	-	-
Madrid	58.470	44.015	32.714	10.030	1.271	3.052	1.379	1.673	9.424	8.801	623	1.438	541	-
Centro	2.548	1.348	1.154	117	77	84	56	28	1.045	986	59	31	40	-
Palacio	447	246	214	17	15	18	14	4	167	160	7	8	8	-
Embajadores	804	449	393	39	17	22	10	12	314	297	17	8	11	-
Cortes	225	99	84	8	7	11	7	4	110	105	5	4	1	-
Justicia	311	161	135	9	17	16	13	3	129	121	8	2	3	-
Universidad	613	335	281	37	17	10	7	3	248	232	16	7	13	-
Sol	148	58	47	7	4	7	5	2	77	71	6	2	4	-
Arganzuela	2.193	1.603	1.305	251	47	84	63	21	455	439	16	24	27	-
Imperial	364	206	153	49	4	34	31	3	117	116	1	5	2	-
Acacias (Las)	477	401	306	86	9	6	3	3	57	57	-	3	10	-
Chopera (La)	469	339	291	38	10	12	7	5	108	103	5	7	3	-
Legazpi	51	41	35	6	-	1	1	-	9	9	-	-	-	-
Delicias (Las)	363	282	238	35	9	20	15	5	53	51	2	4	4	-
Palos de Moguer	454	324	276	36	12	11	6	5	106	98	8	5	8	-
Atocha	15	10	6	1	3	-	-	-	5	5	-	-	-	-
Retiro	2.422	1.829	1.387	394	48	94	71	23	462	435	27	19	18	-
Pacífico	623	470	377	81	12	15	8	7	123	113	10	8	7	-
Adelfas	207	175	127	45	3	7	3	4	23	18	5	1	1	-
Estrella	539	496	313	181	2	15	13	2	25	21	4	2	1	-
Ibiza	567	383	330	33	20	25	21	4	153	149	4	2	4	-
Jerónimos	180	62	55	4	3	17	17	-	95	94	1	5	1	-
Niño Jesús	306	243	185	50	8	15	9	6	43	40	3	1	4	-
Salamanca	2.753	1.817	1.485	222	110	136	105	31	741	696	45	22	37	-
Recoletos	295	119	94	7	18	32	28	4	135	130	5	3	6	-
Goya	610	391	334	27	30	15	12	3	191	183	8	3	10	-
Fuente del Berro	408	288	236	36	16	15	8	7	89	77	12	8	8	-
Guindalera	749	612	475	116	21	33	27	6	93	83	10	3	8	-
Lista	417	258	215	26	17	19	12	7	136	129	7	2	2	-
Castellana	274	149	131	10	8	22	18	4	97	94	3	3	3	-
Chamartín	2.295	1.702	1.340	292	70	84	64	20	444	427	17	36	29	-
El Viso	212	163	132	15	16	17	11	6	29	29	-	1	2	-
Prosperidad	596	445	343	90	12	12	7	5	121	118	3	15	3	-
Ciudad Jardín	318	248	215	20	13	6	6	-	55	52	3	6	3	-
Hispanoamérica	568	364	293	53	18	23	18	5	161	154	7	9	11	-
Nueva España	321	241	198	35	8	14	12	2	62	60	2	1	3	-
Castilla	280	241	159	79	3	12	10	2	16	14	2	4	7	-

26[8004]

Hogares clasificados por régimen de tenencia de la vivienda, para cada número de generaciones en línea directa.

TRES GENERACIONES

	Total	Régimen de tenencia de la vivienda											
		Propiedad				Facilitada gratuitamente			Alquiler			Otras	No consta
		Total	Pagada	Pagos pendientes	Herencia o donación	Total	Por el patrono	Por otras personas	Total	Sin muebles	Con muebles		
Tetuán	2.869	1.809	1.408	296	105	130	74	56	812	777	35	75	43
Bellas Vistas	471	332	281	38	13	7	3	4	119	115	4	4	9
Cuatro Caminos	704	467	360	91	16	31	27	4	187	175	12	3	16
Castillejos	380	230	186	35	9	29	22	7	108	103	5	10	3
Almenara	536	249	143	85	21	38	12	26	222	216	6	23	4
Valdeacederas	411	266	208	28	30	17	6	11	88	82	6	33	7
Berruguete	367	265	230	19	16	8	4	4	88	86	2	2	4
Chamberí	2.979	1.804	1.517	203	84	166	137	29	958	919	39	24	27
Gaztambide	545	356	316	26	14	29	21	8	155	147	8	5	-
Arapiles	569	347	279	44	24	28	25	3	189	179	10	2	3
Trafalgar	531	309	258	31	20	23	16	7	187	183	4	2	10
Almagro	351	180	150	17	13	30	26	4	132	130	2	3	6
Ríos Rosas	560	318	263	47	8	29	24	5	202	191	11	8	3
Vallehermoso	423	294	251	38	5	27	25	2	93	89	4	4	5
Fuencarral-El Pardo	3.630	2.900	2.000	840	60	135	83	52	532	486	46	48	15
El Pardo	158	9	8	1	-	23	18	5	123	122	1	3	-
Fuente Arreina	46	31	25	5	1	6	6	-	8	8	-	1	-
Peñagrande	831	728	500	208	20	9	4	5	77	67	10	10	7
El Pilar	1.111	886	765	112	9	14	7	7	202	182	20	8	1
La Paz	634	578	314	260	4	9	6	3	43	34	9	3	1
Valverde	620	475	244	209	22	62	35	27	61	56	5	19	3
Mirasierra	214	188	141	44	3	6	2	4	14	13	1	4	2
El Goloso	16	5	3	1	1	6	5	1	4	4	-	-	1
Moncloa-Aravaca	1.818	1.358	1.065	241	52	80	55	25	348	320	28	26	6
Casa de Campo	281	253	194	48	11	10	8	2	14	13	1	2	2
Argüelles	519	287	251	24	12	22	19	3	205	193	12	4	1
Ciudad Universitaria	231	179	152	17	10	15	11	4	33	27	6	3	1
Valdezarza	581	461	347	102	12	25	13	12	79	72	7	14	2
Valdemarín	10	8	7	1	-	1	1	-	-	-	-	1	-
El Plantío	29	25	17	8	-	1	1	-	2	1	1	1	-
Aravaca	167	145	97	41	7	6	2	4	15	14	1	1	-
Latina	5.437	4.454	3.647	743	64	189	100	89	624	570	54	124	46
Los Cármenes	334	223	109	110	4	26	8	18	38	37	1	44	3
Puerta del Ángel	990	666	500	148	18	68	32	36	212	205	7	34	10
Lucero	759	686	513	159	14	9	2	7	46	39	7	12	6
Aluche	1.682	1.536	1.345	176	15	25	8	17	96	73	23	12	13
Campamento	412	269	237	30	2	12	9	3	119	115	4	8	4
Las Águilas-C. Vientos	1.260	1.074	943	120	11	49	41	8	113	101	12	14	10
Carabanchel	4.714	3.727	2.986	635	106	211	60	151	644	591	53	101	31
Comillas	550	440	352	70	18	22	13	9	61	51	10	23	4
Opañel	668	573	434	119	20	17	7	10	65	58	7	10	3
San Isidro	846	495	411	82	22	74	16	58	244	231	13	27	6
Vista Alegre	976	810	696	91	23	17	6	11	139	129	10	6	4
Puerta Bonita	623	484	372	104	8	40	12	28	74	70	4	19	6
Buenavista	426	387	334	47	6	1	-	1	28	23	5	6	4
Abrantes	625	538	387	142	9	40	6	34	33	29	4	10	4
Usera	2.995	2.112	1.041	1.009	62	274	95	179	415	393	22	155	39
Orcasitas	646	594	12	578	4	19	4	15	4	3	1	26	3
Orcasur	310	85	64	18	3	46	5	41	130	129	1	45	4
San Fermín	378	205	144	55	6	87	20	67	52	49	3	16	18
Almendrales	378	275	155	109	11	18	3	15	70	62	8	13	2
Moscardó	614	477	356	106	15	31	19	12	74	70	4	26	6
Zofio	324	251	144	102	5	21	17	4	30	30	-	20	2
Pradolongo	345	225	166	41	18	52	27	25	55	50	5	9	4

26[8004]

Hogares clasificados por régimen de tenencia de la vivienda, para cada número de generaciones en línea directa.

TRES GENERACIONES

	Total	Régimen de tenencia de la vivienda											
		Propiedad				Facilitada gratuitamente			Alquiler			Otras	No consta
		Total	Pagada	Pagos pendientes	Herencia o donación	Total	Por el patrono	Por otras personas	Total	Sin muebles	Con muebles		
Puente de Vallecas	4.950	3.810	2.208	1.506	96	267	84	183	545	508	37	280	48
Entrevías	1.189	760	217	524	19	142	23	119	116	110	6	163	8
San Diego	780	586	455	91	40	27	11	16	141	135	6	16	10
Palomeras Bajas	504	431	306	118	7	7	3	4	42	40	2	19	5
Palomeras Sureste	972	873	486	382	5	19	5	14	54	42	12	21	5
Portazgo	624	506	341	157	8	30	14	16	40	34	6	44	4
Numancia	881	654	403	234	17	42	28	14	152	147	5	17	16
Moratalaz	2.172	2.006	1.542	431	33	54	19	35	77	66	11	22	13
Pavones	240	222	110	111	1	12	3	9	3	-	3	3	-
Marroquina	496	457	387	61	9	11	7	4	22	20	2	3	3
Media Legua	388	335	245	86	4	14	5	9	29	26	3	6	4
Fontarrón	586	556	473	72	11	8	2	6	9	8	1	8	5
Vinateros	462	436	327	101	8	9	2	7	14	12	2	2	1
Ciudad Lineal	4.162	3.377	2.703	588	86	129	51	78	513	458	55	117	26
Ventas	1.070	936	825	86	25	22	8	14	81	71	10	22	9
Pueblo Nuevo	1.222	969	782	167	20	53	10	43	130	116	14	65	5
Quintana	483	367	311	38	18	15	8	7	89	82	7	6	6
Concepción	447	310	261	43	6	9	7	2	121	112	9	5	2
San Pascual	328	283	190	91	2	7	4	3	26	21	5	10	2
San Juan Bautista	179	160	103	51	6	7	5	2	7	4	3	5	-
Colina	112	91	74	11	6	1	1	-	18	16	2	-	2
Atalaya	17	13	9	4	-	2	2	-	1	1	-	1	-
Costillares	304	248	148	97	3	13	6	7	40	35	5	3	-
Hortaleza	2.532	2.090	1.526	525	39	79	26	53	278	250	28	63	22
Palomas	49	47	32	15	-	1	-	1	1	1	-	-	-
Plovera	68	57	39	16	2	2	1	1	8	6	2	1	-
Canillas	863	755	558	182	15	24	5	19	57	49	8	19	8
Pinar del Rey	1.158	891	743	131	17	34	9	25	185	172	13	37	11
Apóstol Santiago	290	257	86	170	1	13	6	7	13	9	4	4	3
Valdefuentes	104	83	68	11	4	5	5	-	14	13	1	2	-
Villaverde	2.574	2.157	1.816	306	35	103	54	49	228	214	14	49	37
San Andrés	887	718	539	166	13	39	17	22	76	72	4	36	18
San Cristóbal	373	332	295	31	6	28	27	1	7	6	1	4	2
Butarque	92	87	83	4	-	-	-	-	1	1	-	2	2
Los Rosales	462	393	356	29	8	10	5	5	52	47	5	-	7
Los Angeles	760	627	543	76	8	26	5	21	92	88	4	7	8
Villa de Vallecas	1.028	849	585	241	23	65	34	31	63	59	4	40	9
Casco Hist. de Vallecas	560	459	409	34	16	21	16	5	46	44	2	27	7
Santa Eugenia	466	390	176	207	7	44	18	26	17	15	2	13	2
Vicálvaro	727	622	559	54	9	27	13	14	62	57	5	6	10
Casco Hist. de Vicálvaro	308	245	197	42	6	16	10	6	39	35	4	1	7
Ambroz	419	377	362	12	3	11	3	8	23	22	1	5	3
San Blas	3.106	2.154	1.042	1.057	55	645	125	520	118	97	21	176	13
Simancas	602	429	235	177	17	92	42	50	41	34	7	38	2
Hellín	375	210	41	167	2	140	17	123	9	7	2	16	-
Amposta	288	154	24	125	5	99	24	75	11	9	2	23	1
Arcos	722	379	44	325	10	275	25	250	12	9	3	54	2
Rosas	156	147	112	34	1	1	-	1	5	4	1	1	2
Rejas	144	132	82	49	1	8	7	1	4	3	1	-	-
Canillejas	659	556	391	151	14	26	7	19	31	27	4	43	3
Salvador (El)	160	147	113	29	5	4	3	1	5	4	1	1	3

26[8004]

Hogares clasificados por régimen de tenencia de la vivienda, para cada número de generaciones en línea directa.

TRES GENERACIONES

	Total	Régimen de tenencia de la vivienda											
		Propiedad				Facilitada gratuitamente			Alquiler			Otras	No consta
		Total	Pagada	Pagos pendientes	Herencia o donación	Total	Por el patrono	Por otras personas	Total	Sin muebles	Con muebles		
Barajas	568	487	398	79	10	16	10	6	60	53	7	-	5
Alameda de Osuna	310	280	227	53	-	2	1	1	26	20	6	-	2
Aeropuerto	36	27	24	3	-	5	4	1	4	4	-	-	-
Casco Hist. de Barajas	129	107	87	11	9	3	1	2	17	17	-	-	2
Timón	69	52	44	8	-	6	4	2	10	9	1	-	1
Corralejos	24	21	16	4	1	-	-	-	3	3	-	-	-
Majadahonda	478	395	236	146	13	8	5	3	64	57	7	7	4
Manzanares el Real	25	22	19	2	1	1	-	1	2	1	1	-	-
Meco	28	23	10	11	2	-	-	-	1	1	-	4	-
Mejorada del Campo	192	171	75	89	7	7	5	2	10	8	2	4	-
Miraflores de la Sierra	51	37	30	3	4	3	3	-	6	3	3	5	-
Molar (El)	39	32	19	3	10	2	2	-	5	5	-	-	-
Molinos (Los)	41	29	23	2	4	4	3	1	6	4	2	2	-
Montejo de la Sierra	7	7	1	-	6	-	-	-	-	-	-	-	-
Moraleja de Enmedio	26	23	17	3	3	-	-	-	2	2	-	1	-
Moralzarzal	30	21	17	1	3	2	1	1	6	4	2	1	-
Morata de Tajuña	100	84	57	1	26	6	4	2	8	7	1	1	1
Móstoles	3.008	2.746	2.095	628	23	34	16	18	189	159	30	25	14
Navacerrada	19	14	11	-	3	2	1	1	2	1	1	1	-
Navalafuente	6	6	6	-	-	-	-	-	-	-	-	-	-
Navalagamella	6	4	2	2	-	-	-	-	2	1	1	-	-
Navalcarnero	169	126	97	20	9	17	3	14	23	22	1	2	1
Navarredonda	1	1	-	-	1	-	-	-	-	-	-	-	-
Navas del Rey	16	13	10	-	3	1	-	1	1	-	1	1	-
Nuevo Baztán	15	14	7	7	-	-	-	-	1	1	-	-	-
Olmeda de las Fuentes	2	2	1	-	1	-	-	-	-	-	-	-	-
Orusco	14	14	12	-	2	-	-	-	-	-	-	-	-
Paracuellos de Jarama	63	57	36	18	3	3	1	2	3	1	2	-	-
Parla	829	757	632	119	6	12	2	10	49	41	8	6	5
Patones	4	3	3	-	-	1	1	-	-	-	-	-	-
Pedrezuela	10	7	4	1	2	-	-	-	2	2	-	1	-
Pelayos de la Presa	17	12	12	-	-	1	1	-	4	3	1	-	-
Perales de Tajuña	28	24	9	-	15	-	-	-	4	4	-	-	-
Pezuela de las Torres	10	9	6	-	3	-	-	-	1	1	-	-	-
Pinilla del Valle	2	2	1	-	1	-	-	-	-	-	-	-	-
Pinto	317	271	190	74	7	12	3	9	22	21	1	6	6
Piñuecar	5	4	4	-	-	-	-	-	1	1	-	-	-
Pozuelo de Alarcón	857	712	438	251	23	23	11	12	98	90	8	16	8
Pozuelo del Rey	4	4	3	-	1	-	-	-	-	-	-	-	-
Prádena del Rincón	6	4	2	-	2	1	-	1	1	1	-	-	-
Puentes Viejas	4	4	3	-	1	-	-	-	-	-	-	-	-
Quijorna	13	13	8	2	3	-	-	-	-	-	-	-	-
Rascafría	22	20	14	2	4	2	2	-	-	-	-	-	-
Redueña	1	1	1	-	-	-	-	-	-	-	-	-	-
Ribatejada	6	4	2	-	2	1	-	1	1	1	-	-	-
Rivas-Vaciamadrid	181	176	15	161	-	3	2	1	2	1	1	-	-
Robledo de Chavela	12	8	6	1	1	1	1	-	2	1	1	-	1
Robregordo	1	1	1	-	-	-	-	-	-	-	-	-	-
Rozas de Madrid (Las)	582	498	234	249	15	12	6	6	61	56	5	10	1
Rozas de Puerto Real	4	3	3	-	-	-	-	-	-	-	-	1	-
San Agustín del Guadalix	26	19	11	6	2	1	-	1	6	6	-	-	-
San Fernando de Henares	283	265	211	46	8	3	1	2	15	13	2	-	-
San Lorenzo del Escorial	133	77	62	7	8	10	8	2	44	42	2	1	1
San Martín de la Vega	105	79	63	6	10	18	8	10	8	5	3	-	-
San Martín de Valdeiglesias	79	66	42	14	10	1	1	-	9	9	-	3	-
San Sebastián de los Reyes	796	690	486	190	14	8	5	3	87	82	5	9	2

26[8004]

Hogares clasificados por régimen de tenencia de la vivienda, para cada número de generaciones en línea directa.

TRES GENERACIONES

	Total	Régimen de tenencia de la vivienda											Otras	No consta
		Propiedad				Facilitada gratuitamente			Alquiler					
		Total	Pagada	Pagos pendientes	Herencia o donación	Total	Por el patrono	Por otras personas	Total	Sin muebles	Con muebles			
Santa María de la Alameda	9	7	6	-	1	-	-	-	-	-	-	-	2	-
Santorcaz	13	12	10	-	2	-	-	-	-	-	-	-	1	-
Santos de la Humosa (Los)	21	18	15	-	3	1	-	1	-	-	-	-	2	-
Sema del Monte (La)	2	2	1	1	-	-	-	-	-	-	-	-	-	-
Serranillos del Valle	8	5	3	1	1	1	-	1	-	-	-	-	2	-
Sevilla la Nueva	28	25	14	6	5	2	2	-	1	1	-	-	-	-
Soto del Real	32	25	16	7	2	5	3	2	1	1	-	-	1	-
Talamanca de Jarama	11	9	8	1	-	-	-	-	2	2	-	-	-	-
Tielmes	36	20	7	-	13	-	-	-	2	2	-	-	14	-
Titulcia	29	28	20	2	6	1	-	1	-	-	-	-	-	-
Torrejón de Ardoz	1.251	1.100	829	252	19	39	18	21	64	48	16	-	35	13
Torrejón de la Calzada	18	17	7	8	2	-	-	-	1	1	-	-	-	-
Torrejón de Velasco	29	26	12	2	12	1	-	1	1	1	-	-	1	-
Torrelaguna	56	45	33	4	8	3	1	2	6	6	-	-	2	-
Torrelodones	142	118	67	45	6	3	3	-	15	13	2	-	2	4
Torremocha de Jarama	6	6	2	1	3	-	-	-	-	-	-	-	-	-
Torres de la Alameda	62	34	25	3	6	-	-	-	8	8	-	-	20	-
Tres Cantos	193	158	23	135	-	7	5	2	27	26	1	-	-	1
Valdaracete	14	14	9	-	5	-	-	-	-	-	-	-	-	-
Valdeavero	13	11	4	2	5	2	-	2	-	-	-	-	-	-
Vaidelaguna	12	11	3	-	8	-	-	-	1	1	-	-	-	-
Valdemanco	5	5	3	-	2	-	-	-	-	-	-	-	-	-
Valdemaqueda	5	1	1	-	-	-	-	-	-	-	-	-	4	-
Valdemorillo	48	44	34	3	7	1	1	-	2	1	1	1	1	-
Valdemoro	265	204	150	44	10	25	22	3	26	26	-	-	8	2
Valdeolmos	21	19	11	4	4	2	2	-	-	-	-	-	-	-
Valdepiélagos	13	8	3	-	5	-	-	-	-	-	-	-	5	-
Valdetorres de Jarama	27	24	14	2	8	1	1	-	-	-	-	-	2	-
Valdilecha	35	28	19	1	8	4	-	4	3	3	-	-	-	-
Valverde de Alcalá	5	5	4	-	1	-	-	-	-	-	-	-	-	-
Vellilla de San Antonio	42	38	18	15	5	1	1	-	-	-	-	-	3	-
Vellón (El)	9	4	1	-	3	-	-	-	-	-	-	-	5	-
Venturada	4	4	3	-	1	-	-	-	-	-	-	-	-	-
Villa del Prado	38	29	27	-	2	7	1	6	2	2	-	-	-	-
Villaconejos	46	38	21	1	16	-	-	-	3	3	-	-	5	-
Villaibilla	36	35	28	4	3	-	-	-	-	-	-	-	1	-
Villamanrique de Tajo	9	9	7	1	1	-	-	-	-	-	-	-	-	-
Villamanta	22	20	17	1	2	1	1	-	1	1	-	-	-	-
Villamantilla	7	5	4	-	1	1	-	1	1	1	-	-	-	-
Villanueva de la Cañada	75	65	37	27	1	1	-	1	4	3	1	-	3	2
Villanueva de Perales	3	3	2	1	-	-	-	-	-	-	-	-	-	-
Villanueva del Pardillo	39	31	20	10	1	2	1	1	6	6	-	-	-	-
Villar del Olmo	4	3	1	1	1	-	-	-	1	1	-	-	-	-
Villarejo de Salvanés	87	83	61	3	19	1	-	1	3	3	-	-	-	-
Villaviciosa de Odón	222	194	96	92	6	2	1	1	16	13	3	-	9	1
Villavieja del Lozoya	4	3	1	-	2	-	-	-	-	-	-	-	1	-
Zarzalejo	16	9	6	2	1	2	2	-	1	-	1	-	4	-

ESTRATOS DE POBLACION

Menos de 101 hab.	18	16	9	1	6	1	-	1	1	-	1	-	-	-
De 101 a 500 hab.	243	205	128	14	63	7	1	6	12	10	2	19	-	-
De 501 a 1.000 hab.	253	212	146	15	51	9	5	4	14	11	3	18	-	-
De 1.001 a 2.000 hab.	734	608	379	82	147	31	16	15	49	39	10	43	3	-
De 2.001 a 5.000 hab.	1.421	1.165	768	213	184	62	26	36	122	102	20	70	2	-
De 5.001 a 10.000 hab.	1.078	855	564	192	99	54	32	22	143	125	18	18	8	-
De 10.001 a 20.000 hab.	1.838	1.585	806	716	63	81	44	37	128	118	10	39	5	-
De 20.001 a 50.000 hab.	4.076	3.363	2.074	1.155	134	103	50	53	506	463	43	76	28	-
De 50.001 a 100.000 hab.	5.108	4.489	3.506	920	63	81	36	45	447	399	48	68	23	-
De 100.001 a 200.000 hab.	14.693	13.162	10.229	2.776	157	251	125	126	1.062	939	123	162	56	-
Más de 200.000 hab.	58.470	44.015	32.714	10.030	1.271	3.052	1.379	1.673	9.424	8.801	623	1.438	541	-

26[8004]

Hogares clasificados por régimen de tenencia de la vivienda, para cada número de generaciones en línea directa.

TRES GENERACIONES

	Total	Régimen de tenencia de la vivienda											Otras	No consta
		Propiedad				Facilitada gratuitamente			Alquiler					
		Total	Pagada	Pagos pendientes	Herencia o donación	Total	Por el patrono	Por otras personas	Total	Sin muebles	Con muebles			
AREA METROPOLITANA	82.403	65.219	48.381	15.246	1.592	3.479	1.585	1.894	11.322	10.490	832	1.740	643	
Municipio de Madrid	58.470	44.015	32.714	10.030	1.271	3.052	1.379	1.673	9.424	8.801	623	1.438	541	
Almendra Central	18.059	11.912	9.596	1.775	541	778	570	208	4.917	4.679	238	231	221	
Periferia Noroeste	12.710	10.212	7.692	2.273	247	439	225	214	1.731	1.567	164	254	74	
Periferia Este	7.031	5.631	3.728	1.783	120	791	191	600	320	279	41	244	45	
Periferia Sur	20.670	16.260	11.698	4.199	363	1.044	393	651	2.456	2.276	180	709	201	
Corona Metropolitana	23.933	21.204	15.667	5.216	321	427	206	221	1.898	1.689	209	302	102	
Corona Metrop. Norte	2.443	2.025	1.415	575	35	33	15	18	356	337	19	26	3	
Corona Metrop. Este	5.460	4.791	3.369	1.341	81	161	85	76	361	298	63	122	25	
Corona Metrop. Sur	13.426	12.164	9.640	2.382	142	181	79	102	921	818	103	102	58	
Corona Metrop. Oeste	2.604	2.224	1.243	918	63	52	27	25	260	236	24	52	16	
MUNICIPIOS NO METROPOLITANOS	5.529	4.456	2.942	868	646	253	129	124	586	517	69	211	23	
TOTAL MUNICIPIOS PAMAM	1.010	761	534	78	149	55	32	23	130	103	27	61	3	
Sierra Norte	277	235	146	14	75	10	4	6	16	12	4	15	1	
Alto Manzanares	188	140	104	16	20	15	8	7	23	14	9	10	-	
Alto Guadarrama	402	272	207	30	35	26	19	7	79	67	12	23	2	
Sudoccidental	143	114	77	18	19	4	1	3	12	10	2	13	-	
CORREDORES DE TRANSPORTE	87.932	69.675	51.323	16.114	2.238	3.732	1.714	2.018	11.908	11.007	901	1.951	666	
Madrid Municipio	58.470	44.015	32.714	10.030	1.271	3.052	1.379	1.673	9.424	8.801	623	1.438	541	
Corredor Norte	3.186	2.645	1.819	659	167	61	32	29	409	377	32	67	4	
Corredor Henares	5.573	4.840	3.517	1.199	124	170	88	82	380	318	62	157	26	
Corredor N-III	1.272	1.118	640	275	203	33	13	20	83	76	7	35	3	
Corredor N-IV	4.720	4.060	3.028	880	152	153	73	80	431	406	25	54	22	
Corredor Fuenlabrada	4.587	4.150	3.149	948	53	55	29	26	306	273	33	49	27	
Corredor N-V	6.334	5.732	4.609	1.017	106	100	37	63	424	364	60	61	17	
Corredor N-VI	3.790	3.115	1.847	1.106	162	108	63	45	451	392	59	90	26	
ZONAS DE ABONO TRANSPORTE														
Zona A	58.470	44.015	32.714	10.030	1.271	3.052	1.379	1.673	9.424	8.801	623	1.438	541	
Zona B1	12.170	10.882	8.748	1.976	158	171	80	91	988	902	86	92	37	
Zona B2	8.962	7.989	5.314	2.541	134	152	73	79	639	551	88	128	54	
Zona B3	5.088	4.223	2.851	1.186	186	217	111	106	488	424	64	135	25	
Zona C1	1.940	1.487	945	300	242	90	52	38	278	260	18	78	7	
Zona C2	1.302	1.079	751	81	247	50	19	31	91	69	22	80	2	

26[8004]

Hogares clasificados por régimen de tenencia de la vivienda, para cada número de generaciones en línea directa.

CUATRO Y MAS GENERACIONES

	Total	Régimen de tenencia de la vivienda											
		Propiedad				Facilitada gratuitamente			Alquiler			Otras	No consta
		Total	Pagada	Pagos pendientes	Herencia o donación	Total	Por el patrono	Por otras personas	Total	Sin muebles	Con muebles		
TOTAL COMUNIDAD	1.233	920	677	223	20	68	36	32	208	197	11	31	6
Alamo (Ei)	3	3	2	1	-	-	-	-	-	-	-	-	-
Alcalá de Henares	18	14	11	2	1	2	1	1	1	1	-	1	-
Alcobendas	11	7	6	1	-	-	-	-	3	3	-	1	-
Alcorcón	23	19	19	-	-	-	-	-	3	3	-	-	1
Aldea del Fresno	1	1	1	-	-	-	-	-	-	-	-	-	-
Algete	1	1	1	-	-	-	-	-	-	-	-	-	-
Alpedrete	3	2	1	1	-	-	-	-	1	1	-	-	-
Aranjuez	12	10	8	1	1	-	-	-	2	2	-	-	-
Arganda del Rey	7	4	4	-	-	-	-	-	2	2	-	1	-
Arroyomolinos	1	1	-	1	-	-	-	-	-	-	-	-	-
Becerril de la Sierra	2	2	2	-	-	-	-	-	-	-	-	-	-
Boadilla del Monte	3	3	2	1	-	-	-	-	-	-	-	-	-
Boalo (Ei)	1	1	1	-	-	-	-	-	-	-	-	-	-
Brunete	1	1	1	-	-	-	-	-	-	-	-	-	-
Cercedilla	1	1	1	-	-	-	-	-	-	-	-	-	-
Ciempozuelos	7	4	3	1	-	-	-	-	2	2	-	1	-
Cobeña	1	1	-	1	-	-	-	-	-	-	-	-	-
Colmenar de Oreja	1	1	1	-	-	-	-	-	-	-	-	-	-
Colmenar Viejo	3	3	3	-	-	-	-	-	-	-	-	-	-
Colmenarejo	1	-	-	-	-	-	-	-	1	1	-	-	-
Collado Villalba	5	4	3	1	-	-	-	-	1	1	-	-	-
Coslada	8	8	8	-	-	-	-	-	-	-	-	-	-
Chinchón	2	2	2	-	-	-	-	-	-	-	-	-	-
Escorial (Ei)	2	1	1	-	-	-	-	-	-	-	-	1	-
Fuenlabrada	14	11	3	8	-	-	-	-	3	3	-	-	-
Fuente el Saz de Jarama	1	1	1	-	-	-	-	-	-	-	-	-	-
Garganta de los Montes	1	1	1	-	-	-	-	-	-	-	-	-	-
Gascones	1	1	1	-	-	-	-	-	-	-	-	-	-
Getafe	26	22	17	4	1	-	-	-	4	3	1	-	-
Guadalix de la Sierra	1	1	-	1	-	-	-	-	-	-	-	-	-
Humanes de Madrid	1	1	-	1	-	-	-	-	-	-	-	-	-
Leganés	27	23	17	6	-	-	-	-	4	4	-	-	-
Madrid	889	635	460	164	11	63	33	30	164	155	9	23	4
Centro	53	27	25	1	1	4	4	-	19	18	1	2	1
Palacio	10	4	3	1	-	-	-	-	6	6	-	-	-
Embajadores	12	9	9	-	-	-	-	-	3	2	1	-	-
Cortes	5	2	2	-	-	1	1	-	2	2	-	-	-
Justicia	10	5	5	-	-	1	1	-	3	3	-	1	-
Universidad	13	6	5	-	1	1	1	-	5	5	-	-	1
Sol	3	1	1	-	-	1	1	-	-	-	-	1	-
Arganzuela	35	24	22	1	1	3	3	-	8	8	-	-	-
Imperial	4	2	2	-	-	-	-	-	2	2	-	-	-
Acacias (Las)	8	6	5	-	1	1	1	-	1	1	-	-	-
Chopera (La)	4	3	3	-	-	-	-	-	1	1	-	-	-
Delicias (Las)	6	3	3	-	-	1	1	-	2	2	-	-	-
Palos de Moguer	13	10	9	1	-	1	1	-	2	2	-	-	-
Retiro	29	17	13	4	-	1	1	-	11	10	1	-	-
Pacífico	3	3	2	1	-	-	-	-	-	-	-	-	-
Adelfas	3	3	3	-	-	-	-	-	-	-	-	-	-
Estrella	4	4	1	3	-	-	-	-	-	-	-	-	-
Ibiza	12	3	3	-	-	1	1	-	8	7	1	-	-
Jerónimos	2	-	-	-	-	-	-	-	2	2	-	-	-
Niño Jesús	5	4	4	-	-	-	-	-	1	1	-	-	-

26[8004]

Hogares clasificados por régimen de tenencia de la vivienda, para cada número de generaciones en línea directa.

CUATRO Y MAS GENERACIONES

	Total	Régimen de tenencia de la vivienda											
		Propiedad				Facilitada gratuitamente			Alquiler			Otras	No consta
		Total	Pagada	Pagos pendientes	Herencia o donación	Total	Por el patrono	Por otras personas	Total	Sin muebles	Con muebles		
Salamanca	36	21	19	1	1	1	1	-	13	13	-	-	1
Recoletos	4	3	2	-	1	-	-	-	1	1	-	-	-
Goya	11	5	5	-	-	1	1	-	5	5	-	-	-
Fuente del Berro	7	4	4	-	-	-	-	-	3	3	-	-	-
Guindalera	5	5	5	-	-	-	-	-	-	-	-	-	-
Lista	2	1	1	-	-	-	-	-	1	1	-	-	-
Castellana	7	3	2	1	-	-	-	-	3	3	-	-	1
Chamartín	31	29	25	4	-	-	-	-	2	2	-	-	-
El Viso	1	1	1	-	-	-	-	-	-	-	-	-	-
Prosperidad	8	8	7	1	-	-	-	-	-	-	-	-	-
Ciudad Jardín	2	2	2	-	-	-	-	-	-	-	-	-	-
Hispanoamérica	9	9	7	2	-	-	-	-	-	-	-	-	-
Nueva España	6	4	4	-	-	-	-	-	2	2	-	-	-
Castilla	5	5	4	1	-	-	-	-	-	-	-	-	-
Tetuán	63	37	25	9	3	4	2	2	19	19	-	2	1
Bellas Vistas	8	4	3	1	-	-	-	-	4	4	-	-	-
Cuatro Caminos	13	6	6	-	-	2	1	1	4	4	-	1	-
Castillejos	9	8	4	4	-	-	-	-	1	1	-	-	-
Almenara	13	6	2	2	2	1	-	1	5	5	-	-	1
Valdeacederas	9	5	4	-	1	-	-	-	3	3	-	1	-
Berruquete	11	8	6	2	-	1	1	-	2	2	-	-	-
Chamberí	37	20	20	-	-	2	2	-	15	13	2	-	-
Gaztambide	8	5	5	-	-	-	-	-	3	2	1	-	-
Arapiles	8	3	3	-	-	1	1	-	4	4	-	-	-
Trafalgar	3	2	2	-	-	-	-	-	1	-	1	-	-
Almagro	5	2	2	-	-	1	1	-	2	2	-	-	-
Ríos Rosas	7	3	3	-	-	-	-	-	4	4	-	-	-
Vallehermoso	6	5	5	-	-	-	-	-	1	1	-	-	-
Fuencarral-El Pardo	54	39	26	11	2	5	3	2	10	9	1	-	-
El Pardo	3	-	-	-	-	-	-	-	3	3	-	-	-
Peña grande	11	9	6	2	1	-	-	-	2	2	-	-	-
El Pilar	12	8	8	-	-	-	-	-	4	3	1	-	-
La Paz	9	9	5	4	-	-	-	-	-	-	-	-	-
Valverde	16	11	5	5	1	4	2	2	1	1	-	-	-
Mirasierra	2	2	2	-	-	-	-	-	-	-	-	-	-
El Goloso	1	-	-	-	-	1	1	-	-	-	-	-	-
Moncloa-Aravaca	20	12	11	1	-	2	2	-	6	6	-	-	-
Casa de Campo	3	2	2	-	-	-	-	-	1	1	-	-	-
Argüelles	4	-	-	-	-	-	-	-	4	4	-	-	-
Ciudad Universitaria	3	3	3	-	-	-	-	-	-	-	-	-	-
Valdezarza	8	5	4	1	-	2	2	-	1	1	-	-	-
Aravaca	2	2	2	-	-	-	-	-	-	-	-	-	-
Latina	65	53	42	10	1	4	1	3	6	5	1	2	-
Los Cármes	9	6	3	3	-	2	-	2	-	-	-	1	-
Puerta del Ángel	14	10	9	1	-	1	1	-	3	3	-	-	-
Lucero	10	9	7	2	-	-	-	-	1	-	1	-	-
Aluche	12	12	10	2	-	-	-	-	-	-	-	-	-
Campamento	5	3	2	1	-	-	-	-	2	2	-	-	-
Las Águilas-C. Vientos	15	13	11	1	1	1	-	1	-	-	-	1	-
Carabanchel	64	49	35	14	-	2	2	-	12	11	1	1	-
Comillas	2	1	-	1	-	-	-	-	-	-	-	1	-
Opañel	15	12	10	2	-	-	-	-	3	3	-	-	-
San Isidro	10	5	2	3	-	1	1	-	4	3	1	-	-
Vista Alegre	14	11	10	1	-	-	-	-	3	3	-	-	-
Puerta Bonita	4	4	3	1	-	-	-	-	-	-	-	-	-
Buenavista	5	3	1	2	-	1	1	-	1	1	-	-	-
Abrantes	14	13	9	4	-	-	-	-	1	1	-	-	-

26[8004]

Hogares clasificados por régimen de tenencia de la vivienda, para cada número de generaciones en línea directa.

CUATRO Y MAS GENERACIONES

	Total	Régimen de tenencia de la vivienda											
		Propiedad				Facilitada gratuitamente			Alquiler			Otras	No consta
		Total	Pagada	Pagos pendientes	Herencia o donación	Total	Por el patrono	Por otras personas	Total	Sin muebles	Con muebles		
Usara	64	42	17	24	1	5	3	2	13	13	-	4	-
Orcasitas	13	13	-	13	-	-	-	-	-	-	-	-	-
Orcasur	17	3	3	-	-	2	1	1	9	9	-	3	-
San Fermín	9	9	3	6	-	-	-	-	-	-	-	-	-
Almendrales	5	3	2	1	-	1	-	1	1	1	-	-	-
Moscardó	10	8	5	2	1	-	-	-	1	1	-	1	-
Zofio	5	3	2	1	-	-	-	-	2	2	-	-	-
Pradolongo	5	3	2	1	-	2	2	-	-	-	-	-	-
Puente de Vallecas	107	87	48	39	-	4	1	3	10	9	1	5	1
Entrevías	21	14	5	9	-	3	-	3	1	1	-	3	-
San Diego	13	9	8	1	-	-	-	-	3	3	-	1	-
Palomeras Bajas	8	8	3	5	-	-	-	-	-	-	-	-	-
Palomeras Sureste	27	27	15	12	-	-	-	-	-	-	-	-	-
Portazgo	25	21	13	8	-	-	-	-	2	1	1	1	1
Numancia	13	8	4	4	-	1	1	-	4	4	-	-	-
Moratalaz	28	26	22	4	-	-	-	-	2	2	-	-	-
Pavones	4	4	2	2	-	-	-	-	-	-	-	-	-
Marroquina	5	4	4	-	-	-	-	-	1	1	-	-	-
Media Legua	1	1	-	1	-	-	-	-	-	-	-	-	-
Fontarrón	11	11	11	-	-	-	-	-	-	-	-	-	-
Vinateros	7	6	5	1	-	-	-	-	1	1	-	-	-
Ciudad Lineal	51	41	34	6	1	2	2	-	7	6	1	1	-
Ventas	13	11	11	-	-	-	-	-	1	1	-	1	-
Pueblo Nuevo	16	14	11	3	-	1	1	-	1	1	-	-	-
Quintana	5	3	2	1	-	-	-	-	2	2	-	-	-
Concepción	8	5	5	-	-	1	1	-	2	1	1	-	-
San Pascual	5	4	3	-	1	-	-	-	1	1	-	-	-
San Juan Bautista	3	3	1	2	-	-	-	-	-	-	-	-	-
Colina	1	1	1	-	-	-	-	-	-	-	-	-	-
Hortaleza	26	19	11	8	-	3	-	3	3	3	-	1	-
Plovera	2	2	1	1	-	-	-	-	-	-	-	-	-
Canillas	5	5	3	2	-	-	-	-	-	-	-	-	-
Pinar del Rey	14	8	6	2	-	2	-	2	3	3	-	1	-
Apóstol Santiago	5	4	1	3	-	1	-	1	-	-	-	-	-
Villaverde	36	27	21	6	-	4	3	1	5	5	-	-	-
San Andrés	14	8	4	4	-	2	1	1	4	4	-	-	-
San Cristóbal	7	5	4	1	-	1	1	-	1	1	-	-	-
Butarque	1	1	1	-	-	-	-	-	-	-	-	-	-
Los Rosales	8	7	7	-	-	1	1	-	-	-	-	-	-
Los Angeles	6	6	5	1	-	-	-	-	-	-	-	-	-
Villa de Vallecas	18	13	13	-	-	3	-	3	1	1	-	1	-
Casco Hist. de Vallecas	15	13	13	-	-	-	-	-	1	1	-	1	-
Santa Eugenia	3	-	-	-	-	3	-	3	-	-	-	-	-
Vicálvaro	14	13	11	2	-	-	-	-	1	1	-	-	-
Casco Hist. de Vicálvaro	7	6	5	1	-	-	-	-	1	1	-	-	-
Ambroz	7	7	6	1	-	-	-	-	-	-	-	-	-

26[8004]

Hogares clasificados por régimen de tenencia de la vivienda, para cada número de generaciones en línea directa.

CUATRO Y MAS GENERACIONES

	Total	Régimen de tenencia de la vivienda											
		Propiedad				Facilitada gratuitamente			Alquiler			Otras	No consta
		Total	Pagada	Pagos pendientes	Herencia o donación	Total	Por el patrono	Por otras personas	Total	Sin muebles	Con muebles		
San Blas	53	34	15	19	-	14	3	11	1	1	-	4	-
Simancas	8	7	5	2	-	-	-	-	1	1	-	-	-
Hellín	11	7	1	6	-	4	-	4	-	-	-	-	-
Amposta	7	4	1	3	-	2	1	1	-	-	-	1	-
Arcos	12	4	1	3	-	8	2	6	-	-	-	-	-
Rosas	2	2	2	-	-	-	-	-	-	-	-	-	-
Rejas	2	2	1	1	-	-	-	-	-	-	-	-	-
Canillejas	10	7	3	4	-	-	-	-	-	-	-	3	-
Salvador (El)	1	1	1	-	-	-	-	-	-	-	-	-	-
Barajas	5	5	5	-	-	-	-	-	-	-	-	-	-
Alameda de Osuna	2	2	2	-	-	-	-	-	-	-	-	-	-
Casco Hist. de Barajas	1	1	1	-	-	-	-	-	-	-	-	-	-
Corralejos	2	2	2	-	-	-	-	-	-	-	-	-	-
Majadahonda	6	5	3	2	-	-	-	-	-	-	-	1	-
Mejorada del Campo	1	1	1	-	-	-	-	-	-	-	-	-	-
Molinos (Los)	2	2	2	-	-	-	-	-	-	-	-	-	-
Moraleja de Enmedio	1	1	1	-	-	-	-	-	-	-	-	-	-
Morata de Tajuña	4	4	3	1	-	-	-	-	-	-	-	-	-
Móstoles	39	32	21	11	-	-	-	-	7	7	-	-	-
Navacerrada	1	-	-	-	-	-	-	-	1	1	-	-	-
Navalcarnero	1	-	-	-	-	1	1	-	-	-	-	-	-
Navas del Rey	1	1	1	-	-	-	-	-	-	-	-	-	-
Paracuellos de Jarama	1	1	1	-	-	-	-	-	-	-	-	-	-
Parla	11	9	8	1	-	1	-	1	1	1	-	-	-
Perales de Tajuña	1	1	-	-	1	-	-	-	-	-	-	-	-
Pinto	5	5	5	-	-	-	-	-	-	-	-	-	-
Pozuelo de Alarcón	7	5	4	-	1	-	-	-	2	2	-	-	-
Quijorna	1	1	1	-	-	-	-	-	-	-	-	-	-
Rascafría	1	1	-	-	1	-	-	-	-	-	-	-	-
Rivas-Vaciamadrid	2	2	-	2	-	-	-	-	-	-	-	-	-
Rozas de Madrid (Las)	3	3	2	1	-	-	-	-	-	-	-	-	-
San Agustín del Guadalix	1	1	1	-	-	-	-	-	-	-	-	-	-
San Fernando de Henares	4	4	4	-	-	-	-	-	-	-	-	-	-
San Lorenzo del Escorial	1	1	1	-	-	-	-	-	-	-	-	-	-
San Martín de la Vega	4	4	3	-	1	-	-	-	-	-	-	-	-
San Martín de Valdeiglesias	3	3	3	-	-	-	-	-	-	-	-	-	-
San Sebastián de los Reyes	11	9	8	1	-	-	-	-	2	2	-	-	-
Sevilla la Nueva	1	1	1	-	-	-	-	-	-	-	-	-	-
Soto del Real	1	1	1	-	-	-	-	-	-	-	-	-	-
Titulcia	1	1	1	-	-	-	-	-	-	-	-	-	-
Torrejón de Ardoz	16	13	8	4	1	-	-	-	2	2	-	1	-
Torrelaguna	2	2	-	2	-	-	-	-	-	-	-	-	-
Torrelodones	1	1	1	-	-	-	-	-	-	-	-	-	-
Tres Cantos	1	1	-	1	-	-	-	-	-	-	-	-	-
Valdeavero	1	1	1	-	-	-	-	-	-	-	-	-	-
Valdemoro	4	3	3	-	-	-	-	-	-	-	-	1	-
Valdepiélagos	1	-	-	-	-	1	1	-	-	-	-	-	-
Valdetorres de Jarama	1	1	1	-	-	-	-	-	-	-	-	-	-
Valdilecha	1	1	-	1	-	-	-	-	-	-	-	-	-
Villaalbilla	1	1	1	-	-	-	-	-	-	-	-	-	-
Villanueva de la Cañada	2	1	-	1	-	-	-	-	-	-	-	-	1
Villanueva del Pardillo	1	1	1	-	-	-	-	-	-	-	-	-	-
Villarejo de Salvanés	3	2	2	-	-	-	-	-	1	-	1	-	-
Villaviciosa de Odón	4	3	2	1	-	-	-	-	1	1	-	-	-

26[8004]

Hogares clasificados por régimen de tenencia de la vivienda, para cada número de generaciones en línea directa.

CUATRO Y MAS GENERACIONES

	Total	Régimen de tenencia de la vivienda											
		Propiedad				Facilitada gratuitamente			Alquiler			Otras	No consta
		Total	Pagada	Pagos pendientes	Herencia o donación	Total	Por el patrono	Por otras personas	Total	Sin muebles	Con muebles		
ESTRATOS DE POBLACION													
De 101 a 500 hab.	3	2	2	-	-	1	1	-	-	-	-	-	-
De 501 a 1.000 hab.	3	3	3	-	-	-	-	-	-	-	-	-	-
De 1.001 a 2.000 hab.	16	15	9	3	3	-	-	-	1	1	-	-	-
De 2.001 a 5.000 hab.	25	21	16	5	-	-	-	-	3	2	1	-	1
De 5.001 a 10.000 hab.	17	16	13	2	1	-	-	-	-	-	-	1	-
De 10.001 a 20.000 hab.	24	18	12	6	-	1	1	-	3	3	-	2	-
De 20.001 a 50.000 hab.	52	43	36	5	2	-	-	-	7	7	-	2	-
De 50.001 a 100.000 hab.	57	46	38	7	1	1	-	1	8	8	-	2	-
De 100.001 a 200.000 hab.	147	121	88	31	2	2	1	1	22	21	1	1	1
Más de 200.000 hab.	889	635	460	164	11	63	33	30	164	155	9	23	4
AREA METROPOLITANA													
Municipio de Madrid	889	635	460	164	11	63	33	30	164	155	9	23	4
Almendra Central	284	175	149	20	6	15	13	2	87	83	4	4	3
Periferia Noroeste	156	116	87	26	3	12	7	5	26	24	2	2	-
Periferia Este	113	86	61	25	-	17	3	14	5	5	-	5	-
Periferia Sur	336	258	163	93	2	19	10	9	46	43	3	12	1
Corona Metropolitana	248	206	155	47	4	3	1	2	33	32	1	4	2
Corona Metrop. Norte	26	20	17	3	-	-	-	-	5	5	-	1	-
Corona Metrop. Este	50	43	33	8	2	2	1	1	3	3	-	2	-
Corona Metrop. Sur	145	121	90	30	1	1	-	1	22	21	1	-	1
Corona Metrop. Oeste	27	22	15	6	1	-	-	-	3	3	-	1	1
MUNICIPIOS NO METROPOLITANOS													
MUNICIPIOS NO METROPOLITANOS	96	79	62	12	5	2	2	-	11	10	1	4	-
TOTAL MUNICIPIOS PAMAM													
PAMAM	19	18	14	2	2	-	-	-	1	1	-	-	-
Sierra Norte	5	5	2	2	1	-	-	-	-	-	-	-	-
Alto Manzanares	6	5	4	-	1	-	-	-	1	1	-	-	-
Alto Guadarrama	4	4	4	-	-	-	-	-	-	-	-	-	-
Sudoccidental	4	4	4	-	-	-	-	-	-	-	-	-	-
CORREDORES DE TRANSPORTE													
CORREDORES DE TRANSPORTE	1.233	920	677	223	20	68	36	32	208	197	11	31	6
Madrid Municipio	889	635	460	164	11	63	33	30	164	155	9	23	4
Corredor Norte	39	32	24	6	2	1	1	-	5	5	-	1	-
Corredor Henares	50	43	35	6	2	2	1	1	3	3	-	2	-
Corredor N-III	21	17	12	4	1	-	-	-	3	2	1	1	-
Corredor N-IV	70	58	48	7	3	1	-	1	9	8	1	2	-
Corredor Fuenlabrada	43	36	21	15	-	-	-	-	7	7	-	-	-
Corredor N-V	78	65	51	14	-	1	1	-	11	11	-	-	1
Corredor N-VI	43	34	26	7	1	-	-	-	6	6	-	2	1
ZONAS DE ABONO TRANSPORTE													
Zonas de Abono Transporte	889	635	460	164	11	63	33	30	164	155	9	23	4
Zona A	120	100	84	14	2	-	-	-	18	17	1	1	1
Zona B1	103	86	55	30	1	1	-	1	14	14	-	2	-
Zona B3	61	46	36	8	2	3	2	1	7	7	-	4	1
Zona C1	38	34	28	4	2	-	-	-	3	3	-	1	-
Zona C2	22	19	14	3	2	1	1	-	2	1	1	-	-

27[8003]

Hogares clasificados por clase de vivienda, según número de viviendas en el edificio y número de menores de 16 años y mayores de 64 años en el hogar, para cada zona metropolitana de residencia en 1991.

TOTAL COMUNIDAD

	Total	Clase de vivienda				
		Viviendas principales	Viviendas secundarias	Otro tipo	Alojamientos fijos	Alojamientos móviles
NUMERO DE VIVIENDAS EN EL EDIFICIO						
NUMERO DE MENORES DE 16 AÑOS Y						
NUMERO DE MAYORES DE 64 AÑOS EN EL HOGAR						
TOTAL	1.534.362	1.512.294	16.817	2.210	2.899	142
Ninguno <16 y ninguno >64	530.030	517.966	10.124	1.187	708	45
Ninguno <16 y uno >64	243.729	241.247	1.894	283	293	12
Ninguno <16 y dos >64	133.631	132.293	1.140	90	102	6
Ninguno <16 y tres >64	5.492	5.449	32	8	3	-
Ninguno <16 y más de tres >64	439	433	6	-	-	-
Uno <16 y ninguno >64	271.078	268.375	1.786	336	554	27
Uno <16 y uno >64	22.951	22.793	109	18	28	3
Uno <16 y dos >64	5.054	5.028	18	5	3	-
Uno <16 y tres >64	180	177	3	-	-	-
Uno <16 y más de tres >64	9	9	-	-	-	-
Dos <16 y ninguno >64	231.276	229.263	1.236	196	554	27
Dos <16 y uno >64	13.670	13.583	53	10	21	3
Dos <16 y dos >64	2.655	2.635	15	2	3	-
Dos <16 y tres >64	79	77	2	-	-	-
Dos <16 y más de tres >64	7	7	-	-	-	-
Tres <16 y ninguno >64	55.885	55.245	294	52	288	6
Tres <16 y uno >64	3.508	3.477	20	3	8	-
Tres <16 y dos >64	533	532	1	-	-	-
Tres <16 y tres >64	24	24	-	-	-	-
Más de tres <16 y ninguno >64	13.207	12.772	79	19	324	13
Más de tres <16 y uno >64	761	748	3	1	9	-
Más de tres <16 y dos >64	157	154	2	-	1	-
Más de tres <16 y tres >64	7	7	-	-	-	-
UNA VIVIENDA	155.302	152.469	1.734	455	605	39
Ninguno <16 y ninguno >64	50.458	49.256	769	229	191	13
Ninguno <16 y uno >64	24.810	24.397	252	88	69	4
Ninguno <16 y dos >64	14.437	14.240	143	24	29	1
Ninguno <16 y tres >64	607	601	4	2	-	-
Ninguno <16 y más de tres >64	51	49	2	-	-	-
Uno <16 y ninguno >64	25.866	25.456	253	59	92	6
Uno <16 y uno >64	2.563	2.528	23	5	7	-
Uno <16 y dos >64	615	609	4	1	1	-
Uno <16 y tres >64	28	28	-	-	-	-
Uno <16 y más de tres >64	5	5	-	-	-	-
Dos <16 y ninguno >64	23.859	23.533	185	34	100	7
Dos <16 y uno >64	1.711	1.695	11	1	4	-
Dos <16 y dos >64	469	465	3	-	1	-
Dos <16 y tres >64	20	20	-	-	-	-
Dos <16 y más de tres >64	4	4	-	-	-	-
Tres <16 y ninguno >64	6.879	6.770	56	6	46	1
Tres <16 y uno >64	480	473	4	-	3	-
Tres <16 y dos >64	123	122	1	-	-	-
Tres <16 y tres >64	7	7	-	-	-	-
Más de tres <16 y ninguno >64	2.129	2.033	22	6	61	7
Más de tres <16 y uno >64	138	136	1	-	1	-
Más de tres <16 y dos >64	41	40	1	-	-	-
Más de tres <16 y tres >64	2	2	-	-	-	-

27[8003]

Hogares clasificados por clase de vivienda, según número de viviendas en el edificio y número de menores de 16 años y mayores de 64 años en el hogar, para cada zona metropolitana de residencia en 1991.

TOTAL COMUNIDAD

	Total	Clase de vivienda				
		Viviendas principales	Viviendas secundarias	Otro tipo	Alojamientos fijos	Alojamientos móviles
NUMERO DE VIVIENDAS EN EL EDIFICIO						
NUMERO DE MENORES DE 16 AÑOS Y						
NUMERO DE MAYORES DE 64 AÑOS EN EL HOGAR						
DOS O MAS VIVIENDAS	1.379.060	1.359.825	15.083	1.755	2.294	103
Ninguno <16 y ninguno >64	479.572	468.710	9.355	958	517	32
Ninguno <16 y uno >64	218.919	216.850	1.642	195	224	8
Ninguno <16 y dos >64	119.194	118.053	997	66	73	5
Ninguno <16 y tres >64	4.885	4.848	28	6	3	-
Ninguno <16 y más de tres >64	388	384	4	-	-	-
Uno <16 y ninguno >64	245.212	242.919	1.533	277	462	21
Uno <16 y uno >64	20.388	20.265	86	13	21	3
Uno <16 y dos >64	4.439	4.419	14	4	2	-
Uno <16 y tres >64	152	149	3	-	-	-
Uno <16 y más de tres >64	4	4	-	-	-	-
Dos <16 y ninguno >64	207.417	205.730	1.051	162	454	20
Dos <16 y uno >64	11.959	11.888	42	9	17	3
Dos <16 y dos >64	2.186	2.170	12	2	2	-
Dos <16 y tres >64	59	57	2	-	-	-
Dos <16 y más de tres >64	3	3	-	-	-	-
Tres <16 y ninguno >64	49.006	48.475	238	46	242	5
Tres <16 y uno >64	3.028	3.004	16	3	5	-
Tres <16 y dos >64	410	410	-	-	-	-
Tres <16 y tres >64	17	17	-	-	-	-
Más de tres <16 y ninguno >64	11.078	10.739	57	13	263	6
Más de tres <16 y uno >64	623	612	2	1	8	-
Más de tres <16 y dos >64	116	114	1	-	1	-
Más de tres <16 y tres >64	5	5	-	-	-	-

27[8003]

Hogares clasificados por clase de vivienda, según número de viviendas en el edificio y número de menores de 16 años y mayores de 64 años en el hogar, para cada zona metropolitana de residencia en 1991.

MUNICIPIO DE MADRID

	Total	Clase de vivienda				
		Viviendas principales	Viviendas secundarias	Otro tipo	Alojamientos fijos	Alojamientos móviles
NUMERO DE VIVIENDAS EN EL EDIFICIO						
NUMERO DE MENORES DE 16 AÑOS Y						
NUMERO DE MAYORES DE 64 AÑOS EN EL HOGAR						
TOTAL	989.901	973.763	12.099	1.717	2.260	62
Ninguno <16 y ninguno >64	371.095	361.691	7.861	976	544	23
Ninguno <16 y uno >64	195.638	193.754	1.411	242	226	5
Ninguno <16 y dos >64	104.290	103.368	768	77	72	5
Ninguno <16 y tres >64	4.643	4.610	24	7	2	-
Ninguno <16 y más de tres >64	383	379	4	-	-	-
Uno <16 y ninguno >64	145.668	143.951	1.063	213	433	8
Uno <16 y uno >64	15.354	15.247	67	14	24	2
Uno <16 y dos >64	3.703	3.685	14	3	1	-
Uno <16 y tres >64	134	132	2	-	-	-
Uno <16 y más de tres >64	6	6	-	-	-	-
Dos <16 y ninguno >64	105.880	104.689	654	126	403	8
Dos <16 y uno >64	8.170	8.116	29	8	17	-
Dos <16 y dos >64	1.739	1.727	7	2	3	-
Dos <16 y tres >64	50	48	2	-	-	-
Dos <16 y más de tres >64	3	3	-	-	-	-
Tres <16 y ninguno >64	24.068	23.651	148	30	233	4
Tres <16 y uno >64	1.957	1.941	8	3	5	-
Tres <16 y dos >64	338	337	1	-	-	-
Tres <16 y tres >64	21	21	-	-	-	-
Más de tres <16 y ninguno >64	6.242	5.897	34	15	289	7
Más de tres <16 y uno >64	425	416	1	1	7	-
Más de tres <16 y dos >64	90	88	1	-	1	-
Más de tres <16 y tres >64	6	6	-	-	-	-
UNA VIVIENDA	53.516	52.216	552	329	407	12
Ninguno <16 y ninguno >64	19.403	18.830	253	178	137	5
Ninguno <16 y uno >64	11.033	10.843	89	62	38	1
Ninguno <16 y dos >64	5.698	5.624	41	20	12	1
Ninguno <16 y tres >64	274	272	-	2	-	-
Ninguno <16 y más de tres >64	28	28	-	-	-	-
Uno <16 y ninguno >64	7.111	6.932	78	35	66	-
Uno <16 y uno >64	931	918	6	3	4	-
Uno <16 y dos >64	281	279	2	-	-	-
Uno <16 y tres >64	14	14	-	-	-	-
Uno <16 y más de tres >64	3	3	-	-	-	-
Dos <16 y ninguno >64	5.465	5.314	60	22	69	-
Dos <16 y uno >64	547	541	2	1	3	-
Dos <16 y dos >64	159	158	-	-	1	-
Dos <16 y tres >64	4	4	-	-	-	-
Dos <16 y más de tres >64	2	2	-	-	-	-
Tres <16 y ninguno >64	1.607	1.560	15	1	30	1
Tres <16 y uno >64	173	172	-	-	1	-
Tres <16 y dos >64	46	45	1	-	-	-
Tres <16 y tres >64	4	4	-	-	-	-
Más de tres <16 y ninguno >64	682	622	5	5	46	4
Más de tres <16 y uno >64	38	38	-	-	-	-
Más de tres <16 y dos >64	11	11	-	-	-	-
Más de tres <16 y tres >64	2	2	-	-	-	-

27[8003]

Hogares clasificados por clase de vivienda, según número de viviendas en el edificio y número de menores de 16 años y mayores de 64 años en el hogar, para cada zona metropolitana de residencia en 1991.

MUNICIPIO DE MADRID

	Total	Clase de vivienda				
		Viviendas principales	Viviendas secundarias	Otro tipo	Alojamientos fijos	Alojamientos móviles
NUMERO DE VIVIENDAS EN EL EDIFICIO						
NUMERO DE MENORES DE 16 AÑOS Y						
NUMERO DE MAYORES DE 64 AÑOS EN EL HOGAR						
DOS O MAS VIVIENDAS	936.385	921.547	11.547	1.388	1.853	50
Ninguno <16 y ninguno >64	351.692	342.861	7.608	798	407	18
Ninguno <16 y uno >64	184.605	182.911	1.322	180	188	4
Ninguno <16 y dos >64	98.592	97.744	727	57	60	4
Ninguno <16 y tres >64	4.369	4.338	24	5	2	-
Ninguno <16 y más de tres >64	355	351	4	-	-	-
Uno <16 y ninguno >64	138.557	137.019	985	178	367	8
Uno <16 y uno >64	14.423	14.329	61	11	20	2
Uno <16 y dos >64	3.422	3.406	12	3	1	-
Uno <16 y tres >64	120	118	2	-	-	-
Uno <16 y más de tres >64	3	3	-	-	-	-
Dos <16 y ninguno >64	100.415	99.375	594	104	334	8
Dos <16 y uno >64	7.623	7.575	27	7	14	-
Dos <16 y dos >64	1.580	1.569	7	2	2	-
Dos <16 y tres >64	46	44	2	-	-	-
Dos <16 y más de tres >64	1	1	-	-	-	-
Tres <16 y ninguno >64	22.459	22.091	133	29	203	3
Tres <16 y uno >64	1.784	1.769	8	3	4	-
Tres <16 y dos >64	292	292	-	-	-	-
Tres <16 y tres >64	17	17	-	-	-	-
Más de tres <16 y ninguno >64	5.560	5.275	29	10	243	3
Más de tres <16 y uno >64	387	378	1	1	7	-
Más de tres <16 y dos >64	79	77	1	-	1	-
Más de tres <16 y tres >64	4	4	-	-	-	-

27[8003]

Hogares clasificados por clase de vivienda, según número de viviendas en el edificio y número de menores de 16 años y mayores de 64 años en el hogar, para cada zona metropolitana de residencia en 1991.

CORONA METROPOLITANA

	Total	Clase de vivienda				
		Viviendas principales	Viviendas secundarias	Otro tipo	Alojamientos fijos	Alojamientos móviles
NUMERO DE VIVIENDAS EN EL EDIFICIO						
NUMERO DE MENORES DE 16 AÑOS Y						
NUMERO DE MAYORES DE 64 AÑOS EN EL HOGAR						
TOTAL	438.862	434.541	3.413	364	485	59
Ninguno <16 y ninguno >64	126.895	124.934	1.674	159	113	15
Ninguno <16 y uno >64	33.495	33.136	305	17	31	6
Ninguno <16 y dos >64	19.600	19.310	265	11	13	1
Ninguno <16 y tres >64	539	533	5	-	1	-
Ninguno <16 y más de tres >64	33	32	1	-	-	-
Uno <16 y ninguno >64	105.637	104.889	526	101	104	17
Uno <16 y uno >64	6.215	6.186	24	2	2	1
Uno <16 y dos >64	1.053	1.046	3	2	2	-
Uno <16 y tres >64	39	38	1	-	-	-
Uno <16 y más de tres >64	2	2	-	-	-	-
Dos <16 y ninguno >64	106.483	105.857	433	48	133	12
Dos <16 y uno >64	4.593	4.568	17	2	4	2
Dos <16 y dos >64	709	704	5	-	-	-
Dos <16 y tres >64	19	19	-	-	-	-
Dos <16 y más de tres >64	3	3	-	-	-	-
Tres <16 y ninguno >64	26.379	26.194	116	18	49	2
Tres <16 y uno >64	1.294	1.283	9	-	2	-
Tres <16 y dos >64	133	133	-	-	-	-
Tres <16 y tres >64	2	2	-	-	-	-
Más de tres <16 y ninguno >64	5.463	5.399	28	4	29	3
Más de tres <16 y uno >64	229	226	1	-	2	-
Más de tres <16 y dos >64	46	46	-	-	-	-
Más de tres <16 y tres >64	1	1	-	-	-	-
UNA VIVIENDA	50.463	49.851	440	62	100	10
Ninguno <16 y ninguno >64	14.850	14.606	199	24	20	1
Ninguno <16 y uno >64	4.721	4.662	45	7	5	2
Ninguno <16 y dos >64	2.622	2.586	31	3	2	-
Ninguno <16 y tres >64	116	114	2	-	-	-
Ninguno <16 y más de tres >64	8	7	1	-	-	-
Uno <16 y ninguno >64	10.926	10.815	72	15	20	4
Uno <16 y uno >64	847	840	5	1	1	-
Uno <16 y dos >64	165	162	1	1	1	-
Uno <16 y tres >64	8	8	-	-	-	-
Uno <16 y más de tres >64	1	1	-	-	-	-
Dos <16 y ninguno >64	11.172	11.091	47	5	26	3
Dos <16 y uno >64	660	655	4	-	1	-
Dos <16 y dos >64	160	159	1	-	-	-
Dos <16 y tres >64	8	8	-	-	-	-
Dos <16 y más de tres >64	1	1	-	-	-	-
Tres <16 y ninguno >64	3.128	3.089	21	5	13	-
Tres <16 y uno >64	179	176	2	-	1	-
Tres <16 y dos >64	32	32	-	-	-	-
Tres <16 y tres >64	2	2	-	-	-	-
Más de tres <16 y ninguno >64	806	787	9	1	9	-
Más de tres <16 y uno >64	38	37	-	-	1	-
Más de tres <16 y dos >64	13	13	-	-	-	-

27[8003]

Hogares clasificados por clase de vivienda, según número de viviendas en el edificio y número de menores de 16 años y mayores de 64 años en el hogar, para cada zona metropolitana de residencia en 1991.

CORONA METROPOLITANA

	Total	Clase de vivienda				
		Viviendas principales	Viviendas secundarias	Otro tipo	Alojamientos fijos	Alojamientos móviles
NUMERO DE VIVIENDAS EN EL EDIFICIO						
NUMERO DE MENORES DE 16 AÑOS Y						
NUMERO DE MAYORES DE 64 AÑOS EN EL HOGAR						
DOS O MAS VIVIENDAS	388.399	384.690	2.973	302	385	49
Ninguno <16 y ninguno >64	112.045	110.328	1.475	135	93	14
Ninguno <16 y uno >64	28.774	28.474	260	10	26	4
Ninguno <16 y dos >64	16.978	16.724	234	8	11	1
Ninguno <16 y tres >64	423	419	3	-	1	-
Ninguno <16 y más de tres >64	25	25	-	-	-	-
Uno <16 y ninguno >64	94.711	94.074	454	86	84	13
Uno <16 y uno >64	5.368	5.346	19	1	1	1
Uno <16 y dos >64	888	884	2	1	1	-
Uno <16 y tres >64	31	30	1	-	-	-
Uno <16 y más de tres >64	1	1	-	-	-	-
Dos <16 y ninguno >64	95.311	94.766	386	43	107	9
Dos <16 y uno >64	3.933	3.913	13	2	3	2
Dos <16 y dos >64	549	545	4	-	-	-
Dos <16 y tres >64	11	11	-	-	-	-
Dos <16 y más de tres >64	2	2	-	-	-	-
Tres <16 y ninguno >64	23.251	23.105	95	13	36	2
Tres <16 y uno >64	1.115	1.107	7	-	1	-
Tres <16 y dos >64	101	101	-	-	-	-
Tres <16 y tres >64	4.657	4.612	19	3	20	3
Más de tres <16 y ninguno >64	191	189	1	-	1	-
Más de tres <16 y dos >64	33	33	-	-	-	-
Más de tres <16 y tres >64	1	1	-	-	-	-

27[8003]

Hogares clasificados por clase de vivienda, según número de viviendas en el edificio y número de menores de 16 años y mayores de 64 años en el hogar, para cada zona metropolitana de residencia en 1991.

MUNICIPIOS NO METROPOLITANOS

	Total	Clase de vivienda				
		Viviendas principales	Viviendas secundarias	Otro tipo	Alojamientos fijos	Alojamientos móviles
NUMERO DE VIVIENDAS EN EL EDIFICIO						
NUMERO DE MENORES DE 16 AÑOS Y						
NUMERO DE MAYORES DE 64 AÑOS EN EL HOGAR						
TOTAL	105.599	103.990	1.305	129	154	21
Ninguno <16 y ninguno >64	32.040	31.341	589	52	51	7
Ninguno <16 y uno >64	14.596	14.357	178	24	36	1
Ninguno <16 y dos >64	9.741	9.615	107	2	17	-
Ninguno <16 y tres >64	310	306	3	1	-	-
Ninguno <16 y más de tres >64	23	22	1	-	-	-
Uno <16 y ninguno >64	19.773	19.535	197	22	17	2
Uno <16 y uno >64	1.382	1.360	18	2	2	-
Uno <16 y dos >64	298	297	1	-	-	-
Uno <16 y tres >64	7	7	-	-	-	-
Uno <16 y más de tres >64	1	1	-	-	-	-
Dos <16 y ninguno >64	18.913	18.717	149	22	18	7
Dos <16 y uno >64	907	899	7	-	-	1
Dos <16 y dos >64	207	204	3	-	-	-
Dos <16 y tres >64	10	10	-	-	-	-
Dos <16 y más de tres >64	1	1	-	-	-	-
Tres <16 y ninguno >64	5.440	5.400	30	4	6	-
Tres <16 y uno >64	257	253	3	-	1	-
Tres <16 y dos >64	62	62	-	-	-	-
Tres <16 y tres >64	1	1	-	-	-	-
Más de tres <16 y ninguno >64	1.502	1.476	17	-	6	3
Más de tres <16 y uno >64	107	106	1	-	-	-
Más de tres <16 y dos >64	21	20	1	-	-	-
UNA VIVIENDA	51.323	50.402	742	64	98	17
Ninguno <16 y ninguno >64	16.205	15.820	317	27	34	7
Ninguno <16 y uno >64	9.056	8.892	118	19	26	1
Ninguno <16 y dos >64	6.117	6.030	71	1	15	-
Ninguno <16 y tres >64	217	215	2	-	-	-
Ninguno <16 y más de tres >64	15	14	1	-	-	-
Uno <16 y ninguno >64	7.829	7.709	103	9	6	2
Uno <16 y uno >64	785	770	12	1	2	-
Uno <16 y dos >64	169	168	1	-	-	-
Uno <16 y tres >64	6	6	-	-	-	-
Uno <16 y más de tres >64	1	1	-	-	-	-
Dos <16 y ninguno >64	7.222	7.128	78	7	5	4
Dos <16 y uno >64	504	499	5	-	-	-
Dos <16 y dos >64	150	148	2	-	-	-
Dos <16 y tres >64	8	8	-	-	-	-
Dos <16 y más de tres >64	1	1	-	-	-	-
Tres <16 y ninguno >64	2.144	2.121	20	-	3	-
Tres <16 y uno >64	128	125	2	-	1	-
Tres <16 y dos >64	45	45	-	-	-	-
Tres <16 y tres >64	1	1	-	-	-	-
Más de tres <16 y ninguno >64	641	624	8	-	6	3
Más de tres <16 y uno >64	62	61	1	-	-	-
Más de tres <16 y dos >64	17	16	1	-	-	-

27[8003]

Hogares clasificados por clase de vivienda, según número de viviendas en el edificio y número de menores de 16 años y mayores de 64 años en el hogar, para cada zona metropolitana de residencia en 1991.

MUNICIPIOS NO METROPOLITANOS

	Total	Clase de vivienda				
		Viviendas principales	Viviendas secundarias	Otro tipo	Alojamientos fijos	Alojamientos móviles
NUMERO DE VIVIENDAS EN EL EDIFICIO						
NUMERO DE MENORES DE 16 AÑOS Y						
NUMERO DE MAYORES DE 64 AÑOS EN EL HOGAR						
DOS O MAS VIVIENDAS	54.276	53.588	563	65	56	4
Ninguno <16 y ninguno >64	15.835	15.521	272	25	17	-
Ninguno <16 y uno >64	5.540	5.465	60	5	10	-
Ninguno <16 y dos >64	3.624	3.585	36	1	2	-
Ninguno <16 y tres >64	93	91	1	1	-	-
Ninguno <16 y más de tres >64	8	8	-	-	-	-
Uno <16 y ninguno >64	11.944	11.826	94	13	11	-
Uno <16 y uno >64	597	590	6	1	-	-
Uno <16 y dos >64	129	129	-	-	-	-
Uno <16 y tres >64	1	1	-	-	-	-
Dos <16 y ninguno >64	11.691	11.589	71	15	13	3
Dos <16 y uno >64	403	400	2	-	-	1
Dos <16 y dos >64	57	56	1	-	-	-
Dos <16 y tres >64	2	2	-	-	-	-
Tres <16 y ninguno >64	3.296	3.279	10	4	3	-
Tres <16 y uno >64	129	128	1	-	-	-
Tres <16 y dos >64	17	17	-	-	-	-
Más de tres <16 y ninguno >64	861	852	9	-	-	-
Más de tres <16 y uno >64	45	45	-	-	-	-
Más de tres <16 y dos >64	4	4	-	-	-	-

28[8006]

Hogares clasificados por régimen de tenencia de la vivienda, según menores de 16 años y mayores de 64 años, para cada zona metropolitana de residencia en 1991.

	Total	Régimen de tenencia de la vivienda											
		Propiedad				Facilitada gratuitamente			Alquiler			Otras	No consta
		Total	Pagada	Pagos pendientes	Herencia o donación	Total	Por el patrono	Por otras personas	Total	Sin muebles	Con muebles		

NUMERO DE MENORES DE 16 AÑOS Y
NUMERO DE MAYORES DE 64 AÑOS EN EL HOGAR

TOTAL COMUNIDAD

Total	1.534.362	1.180.471	842.393	297.766	40.312	63.570	26.157	37.413	249.351	202.548	46.803	26.579	14.391
Ninguno <16 y ninguno >64	530.030	394.179	286.659	92.802	14.718	22.993	10.017	12.976	97.951	69.317	28.634	8.649	6.258
Ninguno <16 y uno >64	243.729	182.423	152.715	22.254	7.454	10.481	3.893	6.588	43.302	40.307	2.995	4.727	2.796
Ninguno <16 y dos >64	133.631	104.390	89.661	11.052	3.677	5.102	1.863	3.239	20.683	19.635	1.048	2.483	973
Ninguno <16 y tres >64	5.492	4.160	3.611	379	170	183	65	118	1.007	968	39	96	46
Ninguno <16 y más de tres >64	439	327	276	28	23	14	5	9	92	88	4	3	3
Uno <16 y ninguno >64	271.078	213.854	135.427	72.058	6.369	10.768	4.372	6.396	40.204	32.341	7.863	4.291	1.961
Uno <16 y uno >64	22.951	18.100	13.570	3.955	575	940	418	522	3.251	3.011	240	487	173
Uno <16 y dos >64	5.054	3.845	2.936	802	107	221	102	119	832	787	45	115	41
Uno <16 y tres >64	180	131	97	28	6	7	2	5	39	36	3	3	-
Uno <16 y más de tres >64	9	5	3	-	2	1	-	1	3	3	-	-	-
Dos <16 y ninguno >64	231.276	189.431	114.856	69.498	5.077	8.607	3.661	4.946	28.257	24.025	4.232	3.475	1.506
Dos <16 y uno >64	13.670	10.979	7.468	3.120	391	557	232	325	1.710	1.558	152	319	105
Dos <16 y dos >64	2.655	2.083	1.440	567	76	115	44	71	382	356	26	63	12
Dos <16 y tres >64	79	59	46	11	2	3	1	2	14	13	1	3	-
Dos <16 y más de tres >64	7	6	6	-	-	1	-	1	-	-	-	-	-
Tres <16 y ninguno >64	55.885	43.839	26.341	16.325	1.173	2.367	1.035	1.332	8.185	7.042	1.143	1.122	372
Tres <16 y uno >64	3.508	2.716	1.787	842	87	173	74	99	507	477	30	95	17
Tres <16 y dos >64	533	403	269	115	19	28	10	18	80	73	7	21	1
Tres <16 y tres >64	24	15	11	4	-	-	-	-	8	8	-	-	1
Más de tres <16 y ninguno >64	13.207	8.873	4.826	3.706	341	942	341	601	2.678	2.351	327	592	122
Más de tres <16 y uno >64	761	540	316	192	32	55	15	40	133	122	11	31	2
Más de tres <16 y dos >64	157	110	69	28	13	11	7	4	30	28	2	4	2
Más de tres <16 y tres >64	7	3	3	-	-	1	-	1	3	2	1	-	-

MUNICIPIO DE MADRID

Total	989.901	721.441	540.539	156.599	24.303	47.324	19.235	28.089	190.716	155.229	35.487	18.531	11.889
Ninguno <16 y ninguno >64	371.095	262.910	196.802	56.105	10.003	17.927	7.757	10.170	78.741	55.271	23.470	6.223	5.294
Ninguno <16 y uno >64	195.638	142.354	119.812	18.141	4.401	8.982	3.419	5.563	38.205	35.647	2.558	3.722	2.375
Ninguno <16 y dos >64	104.290	79.412	68.369	9.321	1.722	4.226	1.625	2.601	17.975	17.118	857	1.804	873
Ninguno <16 y tres >64	4.643	3.446	3.035	328	83	147	54	93	938	907	31	69	43
Ninguno <16 y más de tres >64	383	281	243	25	13	11	5	6	87	83	4	2	2
Uno <16 y ninguno >64	145.668	108.100	72.368	31.937	3.795	7.131	2.814	4.317	26.236	21.259	4.977	2.648	1.553
Uno <16 y uno >64	15.354	11.407	8.603	2.468	336	785	340	445	2.638	2.464	174	376	148
Uno <16 y dos >64	3.703	2.665	2.027	573	65	185	89	96	721	697	24	96	36
Uno <16 y tres >64	134	91	69	20	2	5	2	3	35	32	3	3	-
Uno <16 y más de tres >64	6	4	3	-	1	-	-	-	2	2	-	-	-
Dos <16 y ninguno >64	105.880	80.491	50.276	27.476	2.739	5.181	2.096	3.085	17.002	14.534	2.468	2.104	1.102
Dos <16 y uno >64	8.170	6.071	4.195	1.662	214	438	171	267	1.341	1.232	109	240	80
Dos <16 y dos >64	1.739	1.281	920	322	39	93	36	57	313	296	17	43	9
Dos <16 y tres >64	50	33	25	7	1	1	1	-	13	12	1	3	-
Dos <16 y más de tres >64	3	2	2	-	-	1	-	1	-	-	-	-	-
Tres <16 y ninguno >64	24.066	17.200	10.479	6.089	632	1.416	580	856	4.510	3.901	609	682	258
Tres <16 y uno >64	1.957	1.393	912	441	40	127	52	75	359	340	19	64	14
Tres <16 y dos >64	338	244	164	73	7	21	7	14	57	52	5	15	1
Tres <16 y tres >64	21	12	9	3	-	-	-	-	8	8	-	-	1
Más de tres <16 y ninguno >64	6.242	3.705	2.021	1.499	185	600	191	409	1.421	1.270	151	418	98
Más de tres <16 y uno >64	425	283	172	92	19	38	10	28	86	78	8	17	1
Más de tres <16 y dos >64	90	54	31	17	6	8	6	2	25	24	1	2	1
Más de tres <16 y tres >64	6	2	2	-	-	1	-	1	3	2	1	-	-

28[8006]

Hogares clasificados por régimen de tenencia de la vivienda, según menores de 16 años y mayores de 64 años, para cada zona metropolitana de residencia en 1991.

	Total	Régimen de tenencia de la vivienda											
		Propiedad				Facilitada gratuitamente			Alquiler			Otras	No consta
		Total	Pagada	Pagos pendientes	Herencia o donación	Total	Por el patrono	Por otras personas	Total	Sin muebles	Con muebles		

NUMERO DE MENORES DE 16 AÑOS Y

NUMERO DE MAYORES DE 64 AÑOS EN EL HOGAR

CORONA METROPOLITANA

Total	438.862	378.821	251.605	121.147	6.069	10.023	3.865	6.158	43.423	34.906	8.517	4.667	1.928
Ninguno <16 y ninguno >64	126.895	107.053	74.105	31.057	1.891	3.131	1.227	1.904	14.583	10.545	4.038	1.389	739
Ninguno <16 y uno >64	33.495	28.456	24.542	3.268	646	961	285	676	3.248	2.950	298	522	308
Ninguno <16 y dos >64	19.600	16.938	15.265	1.307	366	592	137	455	1.693	1.562	131	315	62
Ninguno <16 y tres >64	539	454	392	41	21	19	3	16	49	43	6	14	3
Ninguno <16 y más de tres >64	33	26	23	2	1	3	-	3	3	3	-	-	1
Uno <16 y ninguno >64	105.637	91.201	54.933	34.904	1.364	2.323	913	1.410	10.755	8.531	2.224	1.027	331
Uno <16 y uno >64	6.215	5.588	4.242	1.267	79	86	42	44	459	415	44	60	22
Uno <16 y dos >64	1.053	932	722	193	17	23	6	17	80	68	12	15	3
Uno <16 y tres >64	39	34	26	7	1	1	-	1	4	4	-	-	-
Uno <16 y más de tres >64	2	1	-	-	1	-	-	-	1	1	-	-	-
Dos <16 y ninguno >64	106.483	94.895	56.987	36.661	1.247	2.012	855	1.157	8.415	7.179	1.236	833	328
Dos <16 y uno >64	4.593	4.156	2.823	1.277	56	78	36	42	294	260	34	46	19
Dos <16 y dos >64	709	632	407	210	15	13	5	8	50	45	5	11	3
Dos <16 y tres >64	19	18	14	4	-	-	-	-	1	1	-	-	-
Dos <16 y más de tres >64	3	3	3	-	-	-	-	-	-	-	-	-	-
Tres <16 y ninguno >64	26.379	22.731	13.827	8.637	267	548	266	282	2.737	2.368	389	275	88
Tres <16 y uno >64	1.294	1.138	756	359	23	30	14	16	104	95	9	20	2
Tres <16 y dos >64	133	120	81	38	1	1	1	-	12	11	1	-	-
Tres <16 y tres >64	2	2	1	1	-	-	-	-	-	-	-	-	-
Más de tres <16 y ninguno >64	5.463	4.219	2.320	1.831	68	191	74	117	904	797	107	131	18
Más de tres <16 y uno >64	229	184	106	74	4	9	1	8	28	26	2	7	1
Más de tres <16 y dos >64	46	39	29	9	1	2	-	2	3	2	1	2	-
Más de tres <16 y tres >64	1	1	1	-	-	-	-	-	-	-	-	-	-

MUNICIPIOS NO METROPOLITANOS

Total	105.599	80.209	50.249	20.020	9.940	6.223	3.057	3.166	15.212	12.413	2.799	3.381	574
Ninguno <16 y ninguno >64	32.040	24.216	15.752	5.640	2.824	1.935	1.033	902	4.627	3.501	1.126	1.037	225
Ninguno <16 y uno >64	14.596	11.613	8.361	845	2.407	538	189	349	1.849	1.710	139	483	113
Ninguno <16 y dos >64	9.741	8.040	6.027	424	1.589	284	101	183	1.015	955	60	364	38
Ninguno <16 y tres >64	310	260	184	10	66	17	8	9	20	18	2	13	-
Ninguno <16 y más de tres >64	23	20	10	1	9	-	-	-	2	2	-	1	-
Uno <16 y ninguno >64	19.773	14.553	8.126	5.217	1.210	1.314	645	669	3.213	2.551	662	616	77
Uno <16 y uno >64	1.382	1.105	725	220	160	69	36	33	154	132	22	51	3
Uno <16 y dos >64	298	248	187	36	25	13	7	6	31	22	9	4	2
Uno <16 y tres >64	7	6	2	1	3	1	-	1	-	-	-	-	-
Uno <16 y más de tres >64	1	-	-	-	-	1	-	1	-	-	-	-	-
Dos <16 y ninguno >64	18.913	14.045	7.593	5.361	1.091	1.414	710	704	2.840	2.312	528	538	76
Dos <16 y uno >64	907	752	450	181	121	41	25	16	75	66	9	33	6
Dos <16 y dos >64	207	170	113	35	22	9	3	6	19	15	4	9	-
Dos <16 y tres >64	10	8	7	-	1	2	-	2	-	-	-	-	-
Dos <16 y más de tres >64	1	1	1	-	-	-	-	-	-	-	-	-	-
Tres <16 y ninguno >64	5.440	3.908	2.035	1.599	274	403	209	194	938	773	165	165	26
Tres <16 y uno >64	257	185	119	42	24	16	8	8	44	42	2	11	1
Tres <16 y dos >64	62	39	24	4	11	6	2	4	11	10	1	6	-
Tres <16 y tres >64	1	1	1	-	-	-	-	-	-	-	-	-	-
Más de tres <16 y ninguno >64	1.502	949	485	376	88	151	76	75	353	284	69	43	6
Más de tres <16 y uno >64	107	73	38	26	9	8	4	4	19	18	1	7	-
Más de tres <16 y dos >64	21	17	9	2	6	1	1	-	2	2	-	-	1

29[8014]

Hogares clasificados por superficie de la vivienda, según menores de 16 años y mayores de 64 años, para cada zona metropolitana de residencia en 1991.

	Total	Superficie de la vivienda							
		Menos de 31 m. ²	De 31 a 50 m. ²	De 51 a 70 m. ²	De 71 a 90 m. ²	De 91 a 110 m. ²	De 111 a 130 m. ²	De 131 a 150 m. ²	Más de 150 m. ²
NUMERO DE MENORES DE 16 AÑOS Y NUMERO DE MAYORES DE 64 AÑOS EN EL HOGAR									
TOTAL COMUNIDAD									
Total	1.534.362	32.209	206.748	461.266	458.854	189.914	74.977	39.694	70.700
Ninguno <16 y ninguno >64	530.030	13.430	84.683	169.343	145.773	59.357	23.241	12.556	21.647
Ninguno <16 y uno >64	243.729	9.117	47.226	78.317	58.947	24.576	10.079	5.550	9.917
Ninguno <16 y dos >64	133.631	3.001	23.555	44.858	33.877	13.768	5.606	3.156	5.810
Ninguno <16 y tres >64	5.492	59	705	1.469	1.394	753	378	227	507
Ninguno <16 y más de tres >64	439	4	41	86	109	78	36	19	66
Uno <16 y ninguno >64	271.078	3.234	25.799	80.481	91.694	36.844	13.887	7.040	12.099
Uno <16 y uno >64	22.951	242	2.422	6.549	6.864	3.302	1.435	689	1.448
Uno <16 y dos >64	5.054	50	521	1.445	1.438	733	321	182	364
Uno <16 y tres >64	180	1	12	30	39	30	17	18	33
Uno <16 y más de tres >64	9	-	-	2	1	1	2	2	1
Dos <16 y ninguno >64	231.276	1.926	15.598	58.155	87.356	36.216	13.726	6.755	11.544
Dos <16 y uno >64	13.670	106	1.127	3.511	4.438	2.124	948	478	938
Dos <16 y dos >64	2.655	20	235	583	821	444	198	103	251
Dos <16 y tres >64	79	1	3	13	20	13	5	7	17
Dos <16 y más de tres >64	7	1	-	2	1	-	1	-	2
Tres <16 y ninguno >64	55.885	622	3.437	12.645	20.344	8.805	3.713	2.112	4.207
Tres <16 y uno >64	3.508	30	268	835	1.134	544	283	131	283
Tres <16 y dos >64	533	4	38	110	152	86	44	24	75
Tres <16 y tres >64	24	-	-	-	9	2	1	2	10
Más de tres <16 y ninguno >64	13.207	345	1.005	2.668	4.182	2.085	978	595	1.349
Más de tres <16 y uno >64	761	13	62	135	221	128	64	41	97
Más de tres <16 y dos >64	157	3	11	27	37	25	12	7	35
Más de tres <16 y tres >64	7	-	-	2	3	-	2	-	-
MUNICIPIO DE MADRID									
Total	989.901	30.229	181.165	301.230	243.284	116.752	48.480	26.959	41.802
Ninguno <16 y ninguno >64	371.095	12.755	75.762	118.670	86.628	39.256	15.845	8.877	13.282
Ninguno <16 y uno >64	195.638	8.574	42.608	60.990	43.163	19.472	8.168	4.628	8.035
Ninguno <16 y dos >64	104.290	2.771	20.843	33.878	24.306	10.691	4.462	2.604	4.735
Ninguno <16 y tres >64	4.643	55	640	1.243	1.124	626	317	193	445
Ninguno <16 y más de tres >64	383	3	40	73	91	67	29	19	61
Uno <16 y ninguno >64	145.668	3.005	21.306	43.883	40.305	19.439	7.733	4.212	5.785
Uno <16 y uno >64	15.354	227	2.159	4.401	4.118	2.176	948	466	859
Uno <16 y dos >64	3.703	46	472	1.084	963	513	231	144	250
Uno <16 y tres >64	134	1	10	25	24	24	12	13	25
Uno <16 y más de tres >64	6	-	-	2	1	-	1	1	1
Dos <16 y ninguno >64	105.880	1.763	12.414	27.381	31.091	17.301	7.262	3.753	4.915
Dos <16 y uno >64	8.170	100	974	2.143	2.284	1.290	595	294	490
Dos <16 y dos >64	1.739	18	211	416	467	284	132	63	148
Dos <16 y tres >64	50	-	3	9	11	8	2	4	13
Dos <16 y más de tres >64	3	1	-	1	1	-	-	-	-
Tres <16 y ninguno >64	24.066	554	2.614	5.279	6.529	4.134	1.930	1.209	1.817
Tres <16 y uno >64	1.957	27	231	461	514	299	185	87	153
Tres <16 y dos >64	338	4	31	77	89	48	29	18	42
Tres <16 y tres >64	21	-	-	-	9	2	1	2	7
Más de tres <16 y ninguno >64	6.242	311	767	1.125	1.449	1.039	549	338	664
Más de tres <16 y uno >64	425	11	52	73	97	69	39	30	54
Más de tres <16 y dos >64	90	3	8	15	17	14	8	4	21
Más de tres <16 y tres >64	6	-	-	1	3	-	2	-	-

29[8014]

Hogares clasificados por superficie de la vivienda, según menores de 16 años y mayores de 64 años, para cada zona metropolitana de residencia en 1991.

	Total	Superficie de la vivienda							
		Menos de 31 m. ²	De 31 a 50 m. ²	De 51 a 70 m. ²	De 71 a 90 m. ²	De 91 a 110 m. ²	De 111 a 130 m. ²	De 131 a 150 m. ²	Más de 150 m. ²
NUMERO DE MENORES DE 16 AÑOS Y NUMERO DE MAYORES DE 64 AÑOS EN EL HOGAR									
CORONA METROPOLITANA									
Total	438.862	1.016	18.733	137.633	178.358	53.978	19.265	8.682	21.197
Ninguno <16 y ninguno >64	126.895	360	6.843	43.839	48.027	14.270	5.195	2.405	5.956
Ninguno <16 y uno >64	33.495	205	2.722	13.435	11.267	3.069	1.120	523	1.154
Ninguno <16 y dos >64	19.600	83	1.655	8.235	6.512	1.654	619	282	560
Ninguno <16 y tres >64	539	2	38	170	177	62	32	21	37
Ninguno <16 y más de tres >64	33	—	1	6	10	8	4	—	4
Uno <16 y ninguno >64	105.637	155	3.660	32.744	44.003	13.512	4.703	2.037	4.823
Uno <16 y uno >64	6.215	11	213	1.917	2.289	828	376	153	428
Uno <16 y dos >64	1.053	3	38	304	383	151	65	30	79
Uno <16 y tres >64	39	—	2	4	14	5	4	4	6
Uno <16 y más de tres >64	2	—	—	—	—	1	1	—	—
Dos <16 y ninguno >64	106.483	110	2.564	27.462	48.904	15.030	5.055	2.182	5.176
Dos <16 y uno >64	4.593	3	128	1.229	1.855	636	269	135	338
Dos <16 y dos >64	709	1	17	145	291	116	42	25	72
Dos <16 y tres >64	19	1	—	3	6	4	1	1	3
Dos <16 y más de tres >64	3	—	—	1	—	—	1	—	1
Tres <16 y ninguno >64	26.379	57	647	6.454	11.743	3.603	1.359	652	1.864
Tres <16 y uno >64	1.294	1	31	329	526	195	74	34	104
Tres <16 y dos >64	133	—	3	26	51	27	5	5	16
Tres <16 y tres >64	2	—	—	—	—	—	—	—	2
Más de tres <16 y ninguno >64	5.463	23	164	1.272	2.200	760	321	184	539
Más de tres <16 y uno >64	229	1	7	48	85	40	16	7	25
Más de tres <16 y dos >64	46	—	—	9	15	7	3	2	10
Más de tres <16 y tres >64	1	—	—	1	—	—	—	—	—
MUNICIPIOS NO METROPOLITANOS									
Total	105.599	964	6.850	22.403	37.212	19.184	7.232	4.053	7.701
Ninguno <16 y ninguno >64	32.040	315	2.058	6.834	11.118	5.831	2.201	1.274	2.409
Ninguno <16 y uno >64	14.596	338	1.896	3.892	4.517	2.035	791	399	728
Ninguno <16 y dos >64	9.741	147	1.057	2.745	3.059	1.423	525	270	515
Ninguno <16 y tres >64	310	2	27	56	93	65	29	13	25
Ninguno <16 y más de tres >64	23	1	—	7	8	3	3	—	1
Uno <16 y ninguno >64	19.773	74	833	3.854	7.386	3.893	1.451	791	1.491
Uno <16 y uno >64	1.382	4	50	231	457	298	111	70	161
Uno <16 y dos >64	298	1	11	57	92	69	25	8	35
Uno <16 y tres >64	7	—	—	1	1	1	1	1	2
Uno <16 y más de tres >64	1	—	—	—	—	—	—	1	—
Dos <16 y ninguno >64	18.913	53	620	3.312	7.361	3.885	1.409	820	1.453
Dos <16 y uno >64	907	3	25	139	299	198	84	49	110
Dos <16 y dos >64	207	1	7	22	63	44	24	15	31
Dos <16 y tres >64	10	—	—	1	3	1	2	2	1
Dos <16 y más de tres >64	1	—	—	—	—	—	—	—	1
Tres <16 y ninguno >64	5.440	11	176	912	2.072	1.068	424	251	526
Tres <16 y uno >64	257	2	6	45	94	50	24	10	26
Tres <16 y dos >64	82	—	4	7	12	11	10	1	17
Tres <16 y tres >64	1	—	—	—	—	—	—	—	1
Más de tres <16 y ninguno >64	1.502	11	74	271	533	286	108	73	146
Más de tres <16 y uno >64	107	1	3	14	39	19	9	4	18
Más de tres <16 y dos >64	21	—	3	3	5	4	1	1	4

30[8022]

Hogares clasificados por año de construcción de la vivienda, según número de menores de 16 años y mayores de 64 años, para cada zona metropolitana de residencia en 1991.

	Total	Año de construcción de la vivienda					Alojamientos en los que no consta
		Hasta 1940	De 1941 a 1960	De 1961 a 1980	De 1981 a 1985	De 1986 a 1991	
NUMERO DE MENORES DE 16 AÑOS Y NUMERO DE MAYORES DE 64 AÑOS EN EL HOGAR							
TOTAL COMUNIDAD							
Total	1.534.362	179.621	251.329	900.757	109.228	92.743	684
Ninguno <16 y ninguno >64	530.030	62.205	89.398	315.147	31.573	31.520	187
Ninguno <16 y uno >64	243.729	54.399	61.317	113.083	8.260	6.622	48
Ninguno <16 y dos >64	133.631	25.418	36.423	64.478	4.139	3.160	13
Ninguno <16 y tres >64	5.492	1.592	1.490	2.165	127	118	-
Ninguno <16 y más de tres >64	439	155	121	139	11	13	-
Uno <16 y ninguno >64	271.078	16.638	28.402	177.404	26.918	21.606	110
Uno <16 y uno >64	22.951	2.493	4.163	13.574	1.564	1.149	8
Uno <16 y dos >64	5.054	694	1.218	2.613	300	229	-
Uno <16 y tres >64	180	45	35	80	13	7	-
Uno <16 y más de tres >64	9	5	3	-	1	-	-
Dos <16 y ninguno >64	231.276	10.518	19.366	154.834	26.447	19.987	124
Dos <16 y uno >64	13.670	1.155	2.131	8.121	1.307	950	6
Dos <16 y dos >64	2.655	283	567	1.398	224	183	-
Dos <16 y tres >64	79	13	11	43	2	10	-
Dos <16 y más de tres >64	7	1	3	3	-	-	-
Tres <16 y ninguno >64	55.885	2.632	4.648	37.054	6.216	5.268	67
Tres <16 y uno >64	3.508	304	512	2.093	329	268	2
Tres <16 y dos >64	533	74	102	282	44	31	-
Tres <16 y tres >64	24	7	7	6	-	4	-
Más de tres <16 y ninguno >64	13.207	874	1.273	7.764	1.646	1.534	116
Más de tres <16 y uno >64	761	91	98	406	91	73	2
Más de tres <16 y dos >64	157	25	38	67	15	11	1
Más de tres <16 y tres >64	7	-	3	3	1	-	-
MUNICIPIO DE MADRID							
Total	989.901	164.354	227.294	498.275	58.109	41.326	543
Ninguno <16 y ninguno >64	371.095	58.025	81.587	197.453	18.833	15.053	144
Ninguno <16 y uno >64	195.638	49.988	56.316	78.886	6.311	4.113	24
Ninguno <16 y dos >64	104.290	22.601	32.863	43.818	3.138	1.861	9
Ninguno <16 y tres >64	4.643	1.477	1.381	1.630	92	63	-
Ninguno <16 y más de tres >64	383	142	115	110	9	7	-
Uno <16 y ninguno >64	145.668	15.170	25.111	84.502	12.070	8.723	92
Uno <16 y uno >64	15.354	2.290	3.819	7.709	965	566	5
Uno <16 y dos >64	3.703	641	1.120	1.608	208	126	-
Uno <16 y tres >64	134	42	33	48	9	2	-
Uno <16 y más de tres >64	6	3	3	-	-	-	-
Dos <16 y ninguno >64	105.880	9.280	16.868	60.378	11.702	7.547	105
Dos <16 y uno >64	8.170	1.030	1.926	4.053	745	412	4
Dos <16 y dos >64	1.739	247	511	780	132	69	-
Dos <16 y tres >64	50	12	7	23	1	7	-
Dos <16 y más de tres >64	3	1	2	-	-	-	-
Tres <16 y ninguno >64	24.066	2.261	3.962	13.117	2.756	1.914	56
Tres <16 y uno >64	1.957	269	448	933	185	121	1
Tres <16 y dos >64	338	62	84	149	30	13	-
Tres <16 y tres >64	21	7	7	4	-	3	-
Más de tres <16 y ninguno >64	6.242	702	1.020	2.866	858	696	100
Más de tres <16 y uno >64	425	82	78	182	55	26	2
Más de tres <16 y dos >64	90	22	30	24	9	4	1
Más de tres <16 y tres >64	6	-	3	2	1	-	-

30[8022]

Hogares clasificados por año de construcción de la vivienda, según número de menores de 16 años y mayores de 64 años, para cada zona metropolitana de residencia en 1991.

	Total	Año de construcción de la vivienda					Alojamientos en los que no consta
		Hasta 1940	De 1941 a 1960	De 1961 a 1980	De 1981 a 1985	De 1986 a 1991	
NUMERO DE MENORES DE 16 AÑOS Y NUMERO DE MAYORES DE 64 AÑOS EN EL HOGAR							
CORONA METROPOLITANA							
Total	438.862	2.870	12.786	343.852	40.681	38.588	85
Ninguno <16 y ninguno >64	126.895	830	4.364	99.420	9.828	12.429	24
Ninguno <16 y uno >64	33.495	623	2.508	27.508	1.361	1.488	7
Ninguno <16 y dos >64	19.600	432	1.665	16.182	618	702	1
Ninguno <16 y tres >64	539	26	46	407	25	35	-
Ninguno <16 y más de tres >64	33	3	5	20	1	4	-
Uno <16 y ninguno >64	105.637	393	1.931	81.131	12.225	9.944	13
Uno <16 y uno >64	6.215	41	182	5.071	481	438	2
Uno <16 y dos >64	1.053	8	54	844	70	77	-
Uno <16 y tres >64	39	-	2	29	4	4	-
Uno <16 y más de tres >64	2	1	-	-	1	-	-
Dos <16 y ninguno >64	106.483	349	1.361	83.112	12.043	9.604	14
Dos <16 y uno >64	4.593	33	116	3.564	457	421	2
Dos <16 y dos >64	709	8	27	518	73	83	-
Dos <16 y tres >64	19	-	1	15	1	2	-
Dos <16 y más de tres >64	3	-	-	3	-	-	-
Tres <16 y ninguno >64	26.379	84	338	20.656	2.730	2.560	11
Tres <16 y uno >64	1.294	10	32	1.016	117	119	-
Tres <16 y dos >64	133	1	5	102	13	12	-
Tres <16 y tres >64	2	-	-	2	-	-	-
Más de tres <16 y ninguno >64	5.463	27	139	4.055	600	631	11
Más de tres <16 y uno >64	229	1	8	161	28	31	-
Más de tres <16 y dos >64	46	-	2	35	5	4	-
Más de tres <16 y tres >64	1	-	-	1	-	-	-
MUNICIPIOS NO METROPOLITANOS							
Total	105.599	12.397	11.249	58.630	10.438	12.829	56
Ninguno <16 y ninguno >64	32.040	3.350	3.447	18.274	2.912	4.038	19
Ninguno <16 y uno >64	14.596	3.788	2.493	6.689	588	1.021	17
Ninguno <16 y dos >64	9.741	2.385	1.895	4.478	383	597	3
Ninguno <16 y tres >64	310	89	63	128	10	20	-
Ninguno <16 y más de tres >64	23	10	1	9	1	2	-
Uno <16 y ninguno >64	19.773	1.075	1.360	11.771	2.623	2.939	5
Uno <16 y uno >64	1.382	162	162	794	118	145	1
Uno <16 y dos >64	298	45	44	161	22	26	-
Uno <16 y tres >64	7	3	-	3	-	1	-
Uno <16 y más de tres >64	1	1	-	-	-	-	-
Dos <16 y ninguno >64	18.913	889	1.137	11.344	2.702	2.836	5
Dos <16 y uno >64	907	92	89	504	105	117	-
Dos <16 y dos >64	207	28	29	100	19	31	-
Dos <16 y tres >64	10	1	3	5	-	1	-
Dos <16 y más de tres >64	1	-	1	-	-	-	-
Tres <16 y ninguno >64	5.440	287	348	3.281	730	794	-
Tres <16 y uno >64	257	25	32	144	27	28	1
Tres <16 y dos >64	62	11	13	31	1	6	-
Tres <16 y tres >64	1	-	-	-	-	1	-
Más de tres <16 y ninguno >64	1.502	145	114	843	188	207	5
Más de tres <16 y uno >64	107	8	12	63	8	16	-
Más de tres <16 y dos >64	21	3	6	8	1	3	-

31[8018]

Hogares clasificados por instalaciones de la vivienda, según menores de 16 años y mayores de 64 años, para cada zona metropolitana de residencia en 1991.

	Total	Tipo de instalaciones de la vivienda					
		Sin instalaciones básicas, (sin agua corriente o sin retrete o sin electricidad)	Con instalaciones básicas, sin baño	Con instalaciones básicas, con baño, sin agua caliente,	Con instalaciones básicas, baño, agua caliente, sin calefacción	Con instalaciones básicas, baño, agua caliente, calefacción, sin refrigeración	Con instalaciones básicas, baño, agua caliente, calefacción y refrigeración

NUMERO DE MENORES DE 16 AÑOS Y
NUMERO DE MAYORES DE 64 AÑOS EN EL HOGAR

TOTAL COMUNIDAD

Total	1.534.362	20.562	25.247	180.508	558.668	680.748	68.629
Ninguno <16 y ninguno >64	530.030	6.478	5.831	62.100	204.214	225.976	25.431
Ninguno <16 y uno >64	243.729	5.501	11.915	39.237	95.703	85.372	6.001
Ninguno <16 y dos >64	133.631	2.067	4.449	22.284	54.334	47.633	2.864
Ninguno <16 y tres >64	5.492	61	178	984	1.855	2.290	124
Ninguno <16 y más de tres>64	439	5	12	86	121	211	4
Uno <16 y ninguno >64	271.078	2.557	1.171	25.284	94.062	133.033	14.971
Uno <16 y uno >64	22.951	250	268	2.755	8.307	10.428	943
Uno <16 y dos >64	5.054	56	61	674	1.850	2.227	186
Uno <16 y tres >64	180	1	4	25	51	94	5
Uno <16 y más de tres>64	9	1	-	1	2	5	-
Dos <16 y ninguno >64	231.276	2.040	790	19.282	69.694	126.257	13.213
Dos <16 y uno >64	13.670	119	85	1.406	4.569	6.879	612
Dos <16 y dos >64	2.655	33	24	264	901	1.320	113
Dos <16 y tres >64	79	1	-	8	23	44	3
Dos <16 y más de tres>64	7	1	-	4	1	1	-
Tres <16 y ninguno >64	55.885	745	277	4.600	17.169	29.939	3.155
Tres <16 y uno >64	3.508	44	35	317	1.155	1.772	185
Tres <16 y dos >64	533	5	3	55	187	258	25
Tres <16 y tres >64	24	1	-	3	7	10	3
Más de tres <16 y ninguno >64	13.207	580	124	1.052	4.174	6.523	754
Más de tres <16 y uno >64	761	11	16	74	239	390	31
Más de tres <16 y dos >64	157	4	4	13	49	82	5
Más de tres <16 y tres >64	7	1	-	-	1	4	1

MUNICIPIO DE MADRID

Total	989.901	14.245	20.681	127.005	352.831	431.325	43.814
Ninguno <16 y ninguno >64	371.095	4.619	4.948	45.526	139.928	157.777	18.297
Ninguno <16 y uno >64	195.638	4.036	9.937	33.161	73.161	70.416	4.927
Ninguno <16 y dos >64	104.290	1.328	3.420	18.486	39.989	38.726	2.341
Ninguno <16 y tres >64	4.643	40	159	891	1.473	1.977	103
Ninguno <16 y más de tres>64	383	3	8	81	102	185	4
Uno <16 y ninguno >64	145.668	1.662	938	13.855	49.298	71.513	8.402
Uno <16 y uno >64	15.354	172	223	1.961	5.467	6.952	579
Uno <16 y dos >64	3.703	34	54	550	1.342	1.589	134
Uno <16 y tres >64	134	1	4	22	38	68	1
Uno <16 y más de tres>64	6	-	-	1	1	4	-
Dos <16 y ninguno >64	105.880	1.256	594	8.748	29.754	58.966	6.562
Dos <16 y uno >64	8.170	79	69	905	2.786	3.979	352
Dos <16 y dos >64	1.739	23	18	191	598	841	68
Dos <16 y tres >64	50	-	-	7	10	30	3
Dos <16 y más de tres>64	3	1	-	1	1	-	-
Tres <16 y ninguno >64	24.066	507	184	1.853	6.403	13.611	1.508
Tres <16 y uno >64	1.957	22	25	177	626	1.001	106
Tres <16 y dos >64	338	4	-	39	113	167	15
Tres <16 y tres >64	21	1	-	3	7	8	2
Más de tres <16 y ninguno >64	6.242	446	85	495	1.582	3.248	386
Más de tres <16 y uno >64	425	7	11	42	128	217	20
Más de tres <16 y dos >64	90	3	4	10	23	47	3
Más de tres <16 y tres >64	6	1	-	-	1	3	1

31[8018]

Hogares clasificados por instalaciones de la vivienda, según menores de 16 años y mayores de 64 años, para cada zona metropolitana de residencia en 1991.

	Total	Tipo de instalaciones de la vivienda					
		Sin instalaciones básicas, (sin agua corriente o sin retrete o sin electricidad)	Con instalaciones básicas, sin baño	Con instalaciones básicas, con baño, sin agua caliente,	Con instalaciones básicas, baño, agua caliente, sin calefacción	Con instalaciones básicas, baño, agua caliente, calefacción, sin refrigeración	Con instalaciones básicas, baño, agua caliente, calefacción y refrigeración

NUMERO DE MENORES DE 16 AÑOS Y
NUMERO DE MAYORES DE 64 AÑOS EN EL HOGAR

CORONA METROPOLITANA

Total	438.862	3.450	1.254	48.494	158.476	206.451	20.737
Ninguno <16 y ninguno >64	126.895	1.031	271	15.071	49.482	55.113	5.927
Ninguno <16 y uno >64	33.495	537	486	5.019	15.398	11.214	841
Ninguno <16 y dos >64	19.600	297	224	3.096	9.308	6.280	395
Ninguno <16 y tres >64	539	9	3	75	212	223	17
Ninguno <16 y más de tres >64	33	2	2	4	9	16	-
Uno <16 y ninguno >64	105.637	639	107	10.750	36.346	52.261	5.534
Uno <16 y uno >64	6.215	44	25	740	2.225	2.874	307
Uno <16 y dos >64	1.053	10	3	110	378	507	45
Uno <16 y tres >64	39	-	-	3	11	21	4
Uno <16 y más de tres >64	2	-	-	-	1	1	-
Dos <16 y ninguno >64	106.483	583	74	9.877	32.468	57.827	5.654
Dos <16 y uno >64	4.593	24	5	469	1.430	2.439	226
Dos <16 y dos >64	709	4	1	64	217	387	36
Dos <16 y tres >64	19	1	-	-	7	11	-
Dos <16 y más de tres >64	3	-	-	2	-	1	-
Tres <16 y ninguno >64	26.379	161	34	2.549	8.540	13.721	1.374
Tres <16 y uno >64	1.294	12	5	132	416	666	63
Tres <16 y dos >64	133	-	-	14	47	64	8
Tres <16 y tres >64	2	-	-	-	-	1	1
Más de tres <16 y ninguno >64	5.463	92	13	488	1.901	2.674	295
Más de tres <16 y uno >64	229	4	1	29	63	123	9
Más de tres <16 y dos >64	46	-	-	2	17	26	1
Más de tres <16 y tres >64	1	-	-	-	-	1	-

MUNICIPIOS NO METROPOLITANOS

Total	105.599	2.867	3.312	5.009	47.361	42.972	4.078
Ninguno <16 y ninguno >64	32.040	828	612	1.503	14.804	13.086	1.207
Ninguno <16 y uno >64	14.596	928	1.492	1.057	7.144	3.742	233
Ninguno <16 y dos >64	9.741	442	805	702	5.037	2.627	128
Ninguno <16 y tres >64	310	12	16	18	170	90	4
Ninguno <16 y más de tres >64	23	-	2	1	10	10	-
Uno <16 y ninguno >64	19.773	256	126	679	8.418	9.259	1.035
Uno <16 y uno >64	1.382	34	20	54	615	602	57
Uno <16 y dos >64	298	12	4	14	130	131	7
Uno <16 y tres >64	7	-	-	-	2	5	-
Uno <16 y más de tres >64	1	1	-	-	-	-	-
Dos <16 y ninguno >64	18.913	201	122	657	7.472	9.464	997
Dos <16 y uno >64	907	16	11	32	353	461	34
Dos <16 y dos >64	207	6	5	9	86	92	9
Dos <16 y tres >64	10	-	-	1	6	3	-
Dos <16 y más de tres >64	1	-	-	1	-	-	-
Tres <16 y ninguno >64	5.440	77	59	198	2.226	2.607	273
Tres <16 y uno >64	257	10	5	8	113	105	16
Tres <16 y dos >64	62	1	3	2	27	27	2
Tres <16 y tres >64	1	-	-	-	-	1	-
Más de tres <16 y ninguno >64	1.502	42	26	69	691	601	73
Más de tres <16 y uno >64	107	-	4	3	48	50	2
Más de tres <16 y dos >64	21	1	-	1	9	9	1

32[8030]

Hogares clasificados por régimen de tenencia de la vivienda, según composición de migrantes en el hogar desde 1981 y condición socioeconómica de la persona de referencia, para cada zona metropolitana de residencia en 1991.

TOTAL COMUNIDAD

	Total	Régimen de tenencia de la vivienda										Otras	No consta
		Propiedad				Facilitada gratuitamente			Alquilar				
		Total	Pagada	Pagos pendientes	Herencia o donación	Total	Por el patrono	Por otras personas	Total	Sin muebles	Con muebles		

COMPOSICION DE MIGRANTES DESDE 1981
CONDICION SOCIOECONOMICA DE LA
PERSONA NORMALIZADA DE REFERENCIA

Total	1.534.362	1.180.471	842.393	297.766	40.312	63.570	26.157	37.413	249.351	202.548	46.803	26.579	14.391
Empresarios agrarios con asalariados	955	798	559	102	137	36	15	21	88	75	13	22	11
Empresarios agrarios sin asalariados	2.714	2.249	1.450	187	612	126	33	93	224	192	32	102	13
Miembros de cooperativas agrarias	131	103	83	25	15	8	1	7	19	14	5	1	-
Direct. y Jefes de empr. de explot. agra.	196	132	93	32	7	22	16	6	34	26	8	2	6
Resto de trabajadores agrarios	7.748	5.631	4.115	1.107	409	755	573	182	1.114	955	159	193	55
Profes. y Técnicos por cuenta propia	19.058	13.845	8.769	4.513	563	454	67	387	4.303	3.422	881	190	266
Empres. no agrarios con asalariados	49.510	41.873	28.955	11.572	1.346	1.017	240	777	5.638	4.653	985	582	400
Empres. no agrarios sin asalariados	73.069	59.845	42.650	14.807	2.388	1.995	339	1.656	9.237	7.660	1.577	1.409	583
Miemb. de cooperativas no agrarias	5.900	4.857	3.219	1.459	179	190	44	146	701	558	143	105	47
Directores y Gerentes	39.468	31.626	19.032	11.900	694	810	274	536	6.332	5.087	1.245	266	434
Profes. y Técnicos por cuenta ajena	123.982	93.252	55.317	35.258	2.677	3.880	888	2.992	24.037	16.743	7.294	1.268	1.545
Jefes de depart. adminis. y comerc.	50.698	41.263	25.781	14.479	1.003	1.211	369	842	7.301	5.703	1.598	411	512
Resto de personal administrativo	197.534	157.316	100.911	51.690	4.715	6.775	2.011	4.764	28.918	21.934	6.984	2.654	1.871
Resto de personal de servicio	102.046	69.889	46.717	20.982	2.190	9.948	7.372	2.576	19.110	14.590	4.520	2.098	1.001
Contram. y Capataces no agrarios	21.350	18.351	12.934	4.991	426	570	245	325	2.033	1.688	345	273	123
Oper. cualific. y espec. no agrarios	265.129	217.919	151.202	60.578	6.139	8.896	2.716	6.180	31.898	26.292	5.606	4.762	1.654
Operarios sin cualificación	23.630	17.771	12.587	4.432	752	1.051	338	713	3.950	3.203	747	669	189
Profes. de las Fuerzas Armadas	18.353	8.397	4.843	3.308	246	3.194	2.817	377	6.334	5.906	428	269	159
Parados buscan empleo primera vez	3.621	1.930	1.249	514	167	311	48	263	1.132	722	410	175	73
Personas económic. activos no clasific.	17.231	11.662	7.901	3.266	495	1.033	399	634	3.684	2.950	734	649	203
Inactivos no dependientes	315.652	245.105	204.415	31.854	8.836	12.291	4.477	7.814	49.177	46.312	2.865	6.245	2.834
Inactivos dependientes	62.059	44.543	34.871	7.490	2.182	2.621	835	1.786	12.874	10.343	2.531	1.236	785
Otros inactivos	107.955	79.177	65.374	10.242	3.561	4.878	1.496	3.382	20.154	18.725	1.429	2.499	1.247
Servicio militar	468	250	129	89	32	44	8	36	150	88	62	12	12
No procede (Transeúntes)	25.905	12.687	9.257	2.889	541	1.454	536	918	10.909	4.707	6.202	487	368
Todos migrantes	157.966	107.639	46.217	59.322	2.100	7.741	4.009	3.732	38.692	23.755	14.937	2.140	1.754
Empresarios agrarios con asalariados	84	64	35	24	5	3	2	1	14	9	5	2	1
Empresarios agrarios sin asalariados	105	69	42	24	3	8	8	-	25	18	7	2	1
Miembros de cooperativas agrarias	16	11	4	7	-	1	-	1	4	3	1	-	-
Direct. y Jefes de empr. de explot. agra.	31	16	10	6	-	5	4	1	10	6	4	-	-
Resto de trabajadores agrarios	819	381	188	181	12	218	201	17	203	143	60	11	6
Profes. y Técnicos por cuenta propia	3.076	1.958	804	1.113	41	76	12	64	964	624	340	36	42
Empres. no agrarios con asalariados	6.227	4.904	1.906	2.933	65	124	45	79	1.076	747	329	64	59
Empres. no agrarios sin asalariados	6.920	5.126	1.990	3.042	94	171	30	141	1.444	952	492	98	81
Miemb. de cooperativas no agrarias	702	524	178	340	6	20	6	14	139	92	47	9	10
Directores y Gerentes	8.341	5.883	2.080	3.751	52	207	116	91	2.116	1.560	556	54	81
Profes. y Técnicos por cuenta ajena	23.380	15.088	5.299	9.575	214	808	227	581	6.944	3.670	3.274	220	320
Jefes de depart. adminis. y comerc.	7.343	5.312	1.675	3.559	78	193	83	110	1.688	1.104	584	64	86
Resto de personal administrativo	23.257	16.246	5.523	10.448	275	880	332	548	5.578	3.201	2.377	308	245
Resto de personal de servicio	12.899	7.225	2.759	4.306	160	1.498	1.214	284	3.813	2.202	1.611	194	169
Contram. y Capataces no agrarios	2.425	1.891	706	1.162	23	59	30	29	434	283	151	26	15
Oper. cualific. y espec. no agrarios	25.144	18.310	6.553	11.455	302	709	230	479	5.586	3.407	2.179	340	199
Operarios sin cualificación	2.230	1.229	554	637	38	104	45	59	790	472	318	49	58
Profes. de las Fuerzas Armadas	4.541	1.646	569	1.053	24	1.158	1.066	92	1.623	1.415	208	76	38
Parados buscan empleo primera vez	917	344	203	118	23	101	11	90	423	196	227	29	20
Personas económic. activos no clasific.	2.670	1.433	623	765	45	235	102	133	913	580	333	46	43
Inactivos no dependientes	15.064	12.549	9.526	2.696	327	551	105	446	1.597	1.241	356	273	94
Inactivos dependientes	6.559	3.731	2.358	1.197	176	378	89	289	2.206	1.104	1.102	132	112
Otros inactivos	4.917	3.595	2.570	883	132	216	44	172	940	646	294	100	66
Servicio militar	156	67	37	27	3	13	5	8	65	35	30	5	6
No procede (Transeúntes)	143	37	25	10	2	5	2	3	97	45	52	2	2

32[8030]

Hogares clasificados por régimen de tenencia de la vivienda, según composición de migrantes en el hogar desde 1981 y condición socioeconómica de la persona de referencia, para cada zona metropolitana de residencia en 1991.

TOTAL COMUNIDAD

	Total	Régimen de tenencia de la vivienda											
		Propiedad				Facilitada gratuitamente				Alquiler		Otras	No consta
		Total	Pagada	Pagos pendientes	Herencia o donación	Total	Por el patrono	Por otras personas	Total	Sin muebles	Con muebles		

COMPOSICION DE MIGRANTES DESDE 1981
CONDICION SOCIOECONOMICA DE LA
PERSONA NORMALIZADA DE REFERENCIA

	172.502	128.153	66.880	57.043	4.230	7.819	3.024	4.795	31.921	23.820	8.101	3.139	1.470
Algunos migrantes y otros no													
Empresarios agrarios con asalariados	126	95	59	19	17	12	2	10	14	13	1	3	2
Empresarios agrarios sin asalariados	303	226	136	38	52	21	5	16	49	40	9	7	-
Miembros de cooperativas agrarias	20	14	7	6	1	3	-	3	3	1	2	-	-
Direct. y Jefes de empr. de explot. agr.	30	22	11	10	1	3	2	1	3	2	1	-	2
Resto de trabajadores agrarios	960	611	353	216	42	108	76	32	204	159	45	29	8
Profes. y Técnicos por cuenta propia	3.035	2.128	1.072	995	61	95	14	81	735	571	164	43	34
Empres. no agrarios con asalariados	6.539	5.334	2.861	2.291	182	152	37	115	916	708	208	91	46
Empres. no agrarios sin asalariados	9.237	7.181	3.709	3.122	350	324	37	287	1.438	1.099	339	234	60
Miemb. de cooperativas no agrarias	886	697	318	349	30	33	8	25	130	104	26	20	6
Directores y Gerentes	5.815	4.514	2.059	2.358	97	143	46	97	1.053	827	226	52	53
Profes. y Técnicos por cuenta ajena	19.977	14.511	6.584	7.594	333	715	139	576	4.310	2.946	1.364	224	217
Jefes de depart. adminis. y comerc.	6.727	5.304	2.432	2.762	110	206	52	154	1.113	800	313	58	46
Resto de personal administrativo	27.660	21.719	10.018	11.068	633	1.068	303	765	4.259	2.974	1.285	406	208
Resto de personal de servicio	15.264	10.244	4.811	5.126	307	1.190	735	455	3.393	2.342	1.051	314	123
Contram. y Capataces no agrarios	2.466	2.084	1.087	934	63	62	22	40	270	211	59	30	20
Oper. cualific. y espec. no agrarios	36.620	28.949	14.313	13.665	971	1.310	278	1.032	5.424	4.151	1.273	748	189
Operarios sin cualificación	3.260	2.164	1.163	886	115	174	40	134	796	616	180	104	22
Profes. de las Fuerzas Armadas	4.033	1.714	735	917	62	874	754	120	1.348	1.233	115	64	33
Parados buscan empleo primera vez	583	273	151	97	25	38	2	36	226	138	88	36	10
Personas económic. activos no clasific.	2.469	1.578	823	677	78	139	58	81	635	489	146	98	19
Inactivos no dependientes	13.280	10.151	8.122	1.681	348	533	208	325	2.187	2.024	163	263	146
Inactivos dependientes	4.831	3.142	2.182	843	117	218	73	145	1.320	912	408	87	64
Otros inactivos	4.935	3.493	2.717	624	152	194	66	128	1.036	931	105	146	66
Servicio militar	111	65	26	28	11	9	2	7	36	18	18	-	1
No procede (Transeúntes)	3.335	1.940	1.131	737	72	195	65	130	1.023	511	512	82	95
Ningún migrante	1.203.894	944.679	729.296	181.401	33.982	48.010	19.124	28.886	178.738	154.973	23.765	21.300	11.167
Empresarios agrarios con asalariados	745	639	465	59	115	21	11	10	60	53	7	17	8
Empresarios agrarios sin asalariados	2.306	1.954	1.272	125	557	97	20	77	150	134	16	93	12
Miembros de cooperativas agrarias	95	78	52	12	14	4	1	3	12	10	2	1	-
Direct. y Jefes de empr. de explot. agr.	135	94	72	16	6	14	10	4	21	18	3	2	4
Resto de trabajadores agrarios	5.969	4.639	3.574	710	355	429	296	133	707	653	54	153	41
Profes. y Técnicos por cuenta propia	12.947	9.759	6.893	2.405	461	283	41	242	2.604	2.227	377	111	190
Empres. no agrarios con asalariados	36.744	31.635	24.188	6.348	1.099	741	158	583	3.646	3.198	448	427	295
Empres. no agrarios sin asalariados	56.912	47.538	36.951	8.643	1.944	1.500	272	1.228	6.355	5.609	746	1.077	442
Miemb. de cooperativas no agrarias	4.312	3.636	2.723	770	143	137	30	107	432	362	70	76	31
Directores y Gerentes	25.312	21.229	14.893	5.791	545	460	112	348	3.163	2.700	463	160	300
Profes. y Técnicos por cuenta ajena	80.625	63.653	43.434	18.089	2.130	2.357	522	1.835	12.783	10.127	2.656	824	1.008
Jefes de depart. adminis. y comerc.	36.628	30.647	21.674	8.158	815	812	234	578	4.500	3.799	701	289	380
Resto de personal administrativo	146.617	119.351	85.370	30.174	3.807	4.827	1.376	3.451	19.081	15.759	3.322	1.940	1.418
Resto de personal de servicio	73.883	52.420	39.147	11.550	1.723	7.260	5.423	1.837	11.904	10.046	1.858	1.590	709
Contram. y Capataces no agrarios	16.459	14.376	11.141	2.895	340	449	193	256	1.329	1.194	135	217	88
Oper. cualific. y espec. no agrarios	203.365	170.660	130.336	35.458	4.866	6.877	2.208	4.669	20.888	18.734	2.154	3.674	1.266
Operarios sin cualificación	18.140	14.378	10.870	2.909	599	773	253	520	2.364	2.115	249	516	109
Profes. de las Fuerzas Armadas	9.779	5.037	3.539	1.338	160	1.162	997	165	3.363	3.258	105	129	88
Parados buscan empleo primera vez	2.121	1.313	895	299	119	172	35	137	483	388	95	110	43
Personas económic. activos no clasific.	12.092	8.651	6.455	1.824	372	659	239	420	2.136	1.881	255	505	141
Inactivos no dependientes	287.308	222.405	186.767	27.477	8.161	11.207	4.164	7.043	45.393	43.047	2.346	5.709	2.594
Inactivos dependientes	50.669	37.670	30.331	5.450	1.889	2.025	673	1.352	9.348	8.327	1.021	1.017	609
Otros inactivos	98.103	72.089	60.087	8.725	3.277	4.468	1.386	3.082	18.178	17.148	1.030	2.253	1.115
Servicio militar	201	118	66	34	18	22	1	21	49	35	14	7	5
No procede (Transeúntes)	22.427	10.710	8.101	2.142	467	1.254	469	785	9.789	4.151	5.638	403	271

Hogares clasificados por régimen de tenencia de la vivienda, según composición de migrantes en el hogar desde 1981 y condición socioeconómica de la persona de referencia, para cada zona metropolitana de residencia en 1991.

MUNICIPIO DE MADRID

	Total	Régimen de tenencia de la vivienda										
		Propiedad				Facilitada gratuitamente			Alquiler		Otras	No consta
		Total	Pagada	Pagos pendientes	Herencia o donación	Total	Por el patrono	Por otras personas	Total	Sin muebles		

COMPOSICION DE MIGRANTES DESDE 1981
CONDICION SOCIOECONOMICA DE LA
PERSONA NORMALIZADA DE REFERENCIA

Total	989.901	721.441	540.539	156.599	24.303	47.324	19.235	28.089	190.716	155.229	35.487	18.531	11.889
Empresarios agrarios con asalariados	463	373	290	47	36	11	5	6	65	54	11	5	9
Empresarios agrarios sin asalariados	426	338	242	59	37	16	5	11	70	58	12	-	2
Miembros de cooperativas agrarias	39	25	18	6	1	4	-	4	10	6	4	-	-
Direct. y Jefes de empr. de explot. agra.	103	69	48	18	3	8	5	3	20	17	3	-	6
Resto de trabajadores agrarios	2.539	1.838	1.410	367	61	176	95	81	424	348	76	72	29
Profes. y Técnicos por cuenta propia	14.349	9.966	6.871	2.606	489	359	55	304	3.666	2.935	731	129	229
Empres. no agrarios con asalariados	27.651	22.371	16.941	4.736	694	631	149	482	4.049	3.347	702	281	319
Empres. no agrarios sin asalariados	40.606	31.664	24.073	6.381	1.210	1.365	251	1.114	6.282	5.266	1.016	828	467
Miemb. de cooperativas no agrarias	2.801	2.145	1.547	514	84	125	31	94	458	359	99	47	26
Directores y Gerentes	27.241	21.054	14.008	6.492	554	581	165	416	5.078	4.044	1.034	167	361
Profes. y Técnicos por cuenta ajena	89.983	64.768	41.959	20.543	2.266	2.920	492	2.428	19.974	13.858	6.116	967	1.354
Jefes de depart. adminis. y comerc.	35.562	27.927	18.786	8.334	807	889	217	672	6.013	4.665	1.348	299	434
Resto de personal administrativo	130.678	98.850	67.611	27.711	3.528	5.020	1.377	3.643	23.211	17.458	5.753	2.005	1.592
Resto de personal de servicio	62.615	38.449	27.636	9.334	1.479	8.190	6.267	1.923	13.593	10.288	3.305	1.555	828
Contram. y Capataces no agrarios	10.300	8.446	6.290	1.945	211	348	137	211	1.256	1.053	203	158	92
Oper. cualific. y espec. no agrarios	118.579	90.842	65.009	22.601	3.232	5.952	1.965	3.987	17.632	14.759	2.873	2.964	1.189
Operarios sin cualificación	9.299	6.588	4.654	1.678	256	585	192	393	1.669	1.367	302	330	127
Profes. de las Fuerzas Armadas	10.327	3.982	2.582	1.237	163	1.498	1.267	231	4.564	4.309	255	155	128
Parados buscan empleo primera vez	2.602	1.308	876	298	134	239	36	203	857	537	320	139	59
Personas económic. activos no clasific.	10.002	6.138	4.386	1.434	318	678	244	434	2.543	2.021	522	476	167
Inactivos no dependientes	242.224	182.493	152.122	25.749	4.622	10.327	3.891	6.436	42.256	39.922	2.334	4.676	2.472
Inactivos dependientes	45.996	31.817	25.609	4.731	1.477	2.045	655	1.390	10.560	8.502	2.058	919	655
Otros inactivos	85.895	61.292	50.894	8.139	2.259	4.197	1.335	2.862	17.367	16.224	1.143	1.989	1.050
Servicio militar	293	138	84	34	20	29	4	25	108	61	47	9	9
No procede (Transeúntes)	19.328	8.560	6.593	1.605	362	1.131	395	736	8.991	3.771	5.220	361	285
Todos migrantes	52.747	26.611	15.661	10.034	916	3.583	1.858	1.725	20.638	11.363	9.275	852	1.063
Empresarios agrarios con asalariados	32	22	16	3	3	-	-	-	10	7	3	-	-
Empresarios agrarios sin asalariados	24	17	10	5	2	1	1	-	5	3	2	-	1
Miembros de cooperativas agrarias	2	-	-	-	-	-	-	-	2	1	1	-	-
Direct. y Jefes de empr. de explot. agra.	9	5	4	1	-	3	2	1	1	1	-	-	-
Resto de trabajadores agrarios	137	66	45	20	1	14	9	5	52	28	24	2	3
Profes. y Técnicos por cuenta propia	1.334	602	353	223	26	42	9	33	654	404	250	13	23
Empres. no agrarios con asalariados	1.439	846	460	369	17	40	14	26	509	334	175	11	33
Empres. no agrarios sin asalariados	1.636	896	506	364	26	68	11	57	594	366	228	35	43
Miemb. de cooperativas no agrarias	166	93	52	38	3	11	3	8	57	37	20	2	3
Directores y Gerentes	3.353	1.813	937	847	29	113	66	47	1.355	944	411	19	53
Profes. y Técnicos por cuenta ajena	10.612	5.131	2.659	2.341	131	436	67	369	4.692	2.250	2.442	124	229
Jefes de depart. adminis. y comerc.	2.824	1.579	716	817	46	91	26	65	1.069	633	436	31	54
Resto de personal administrativo	8.246	4.197	2.174	1.882	141	399	117	282	3.331	1.648	1.683	165	154
Resto de personal de servicio	4.845	1.573	923	564	86	1.059	927	132	2.001	1.010	991	99	113
Contram. y Capataces no agrarios	557	375	197	169	9	14	8	6	157	93	64	2	9
Oper. cualific. y espec. no agrarios	4.724	2.644	1.459	1.083	102	258	100	158	1.627	875	752	101	94
Operarios sin cualificación	414	165	105	53	7	24	14	10	172	90	82	16	37
Profes. de las Fuerzas Armadas	1.679	418	206	199	13	357	317	40	856	770	86	27	21
Parados buscan empleo primera vez	552	178	130	34	14	58	3	55	284	119	165	16	16
Personas económic. activos no clasific.	1.007	395	250	121	24	73	38	35	490	275	215	19	30
Inactivos no dependientes	3.788	2.852	2.393	384	75	194	57	137	644	485	159	63	35
Inactivos dependientes	3.394	1.526	1.131	283	112	223	47	176	1.498	640	858	71	76
Otros inactivos	1.771	1.153	885	222	46	94	18	76	460	295	165	33	31
Servicio militar	96	40	30	8	2	7	2	5	43	22	21	2	4
No procede (Transeúntes)	106	25	20	4	1	4	2	2	75	33	42	1	1

32[8030]

Hogares clasificados por régimen de tenencia de la vivienda, según composición de migrantes en el hogar desde 1981 y condición socioeconómica de la persona de referencia, para cada zona metropolitana de residencia en 1991.

MUNICIPIO DE MADRID

	Total	Régimen de tenencia de la vivienda											
		Propiedad				Facilitada gratuitamente			Alquiler		Otras	No consta	
		Total	Pagada	Pagos pendientes	Herencia o donación	Total	Por el patrono	Por otras personas	Total	Sin muebles			Con muebles
Algunos migrantes y otros no	78.055	50.818	32.305	16.552	1.961	4.330	1.708	2.622	20.201	14.572	5.629	1.622	1.084
Empresarios agrarios con asalariados	70	52	38	8	6	4	1	3	11	10	1	2	1
Empresarios agrarios sin asalariados	51	36	24	10	2	1	-	1	14	13	1	-	-
Miembros de cooperativas agrarias	4	1	-	1	-	1	-	1	2	1	1	-	-
Direct. y Jefes de empr. de explot. agra.	13	10	5	4	1	-	-	-	1	1	-	-	2
Resto de trabajadores agrarios	224	128	92	29	7	18	12	6	64	44	20	10	4
Profes. y Técnicos por cuenta propia	1.865	1.172	726	400	46	67	10	57	572	446	126	26	28
Empres. no agrarios con asalariados	2.432	1.736	1.194	481	61	67	17	50	565	420	145	33	31
Empres. no agrarios sin asalariados	3.064	2.081	1.378	609	94	132	19	113	717	534	183	97	37
Miemb. de cooperativas no agrarias	257	160	84	67	9	24	4	20	63	46	17	9	1
Directores y Gerentes	3.219	2.258	1.266	922	70	93	21	72	799	613	186	30	39
Profes. y Técnicos por cuenta ajena	11.841	7.651	4.156	3.240	255	489	70	419	3.376	2.230	1.146	149	176
Jefes de depart. adminis. y comer.	3.438	2.424	1.339	1.024	61	119	25	94	822	569	253	35	38
Resto de personal administrativo	12.222	8.397	4.723	3.346	328	554	137	417	2.873	1.867	1.006	239	159
Resto de personal de servicio	6.386	3.307	1.987	1.188	132	817	581	236	2.013	1.304	709	165	84
Contram. y Capataces no agrarios	782	600	380	199	21	26	8	18	130	100	30	9	17
Oper. cualific. y espec. no agrarios	9.505	6.529	3.955	2.249	325	535	148	387	2.042	1.493	549	282	117
Operarios sin cualificación	783	458	294	139	25	52	18	34	230	167	63	28	15
Profes. de las Fuerzas Armadas	1.927	661	344	280	37	340	284	56	867	791	76	32	27
Parados buscan empleo primera vez	383	150	101	33	16	32	2	30	172	94	78	22	7
Personas económic. activos no clasific.	1.101	585	381	169	35	80	33	47	371	270	101	51	14
Inactivos no dependientes	9.572	6.985	5.633	1.148	204	430	173	257	1.841	1.715	126	186	130
Inactivos dependientes	3.214	1.929	1.492	363	74	147	53	94	1.029	696	333	56	53
Otros inactivos	3.657	2.471	2.002	364	105	159	52	107	871	790	81	103	53
Servicio militar	64	30	17	7	6	7	2	5	26	11	15	-	1
No procede (Transeúntes)	1.981	1.007	694	272	41	136	38	98	730	347	383	58	50
Ningún migrante	859.099	644.012	492.573	130.013	21.426	39.411	15.669	23.742	149.877	129.294	20.583	16.057	9.742
Empresarios agrarios con asalariados	361	299	236	36	27	7	4	3	44	37	7	3	8
Empresarios agrarios sin asalariados	351	285	208	44	33	14	4	10	51	42	9	-	1
Miembros de cooperativas agrarias	33	24	18	5	1	3	-	3	6	4	2	-	-
Direct. y Jefes de empr. de explot. agra.	81	54	39	13	2	5	3	2	18	15	3	-	4
Resto de trabajadores agrarios	2.178	1.644	1.273	318	53	144	74	70	308	276	32	60	22
Profes. y Técnicos por cuenta propia	11.150	8.192	5.792	1.983	417	250	36	214	2.440	2.085	355	90	178
Empres. no agrarios con asalariados	23.780	19.789	15.287	3.886	616	524	118	406	2.975	2.593	382	237	255
Empres. no agrarios sin asalariados	35.906	28.687	22.189	5.408	1.090	1.165	221	944	4.971	4.366	605	696	387
Miemb. de cooperativas no agrarias	2.378	1.892	1.411	409	72	90	24	66	338	276	62	36	22
Directores y Gerentes	20.669	16.983	11.805	4.723	455	375	78	297	2.924	2.487	437	118	269
Profes. y Técnicos por cuenta ajena	67.530	51.986	35.144	14.962	1.880	1.995	355	1.640	11.906	9.378	2.528	694	949
Jefes de depart. adminis. y comer.	29.300	23.924	16.731	6.493	700	679	166	513	4.122	3.463	659	233	342
Resto de personal administrativo	110.210	86.256	60.714	22.483	3.059	4.067	1.123	2.944	17.007	13.943	3.064	1.601	1.279
Resto de personal de servicio	51.384	33.569	24.726	7.582	1.261	6.314	4.759	1.555	9.579	7.974	1.605	1.291	631
Contram. y Capataces no agrarios	8.961	7.471	5.713	1.577	181	308	121	187	969	860	109	147	66
Oper. cualific. y espec. no agrarios	104.350	81.669	59.595	19.269	2.805	5.159	1.717	3.442	13.963	12.391	1.572	2.581	978
Operarios sin cualificación	8.102	5.965	4.255	1.486	224	509	160	349	1.267	1.110	157	286	75
Profes. de las Fuerzas Armadas	6.721	2.903	2.032	758	113	801	666	135	2.841	2.748	93	96	80
Parados buscan empleo primera vez	1.667	980	645	231	104	149	31	118	401	324	77	101	36
Personas económic. activos no clasific.	7.894	5.158	3.755	1.144	259	525	173	352	1.682	1.476	206	406	123
Inactivos no dependientes	228.864	172.656	144.096	24.217	4.343	9.703	3.661	6.042	39.771	37.722	2.049	4.427	2.307
Inactivos dependientes	39.388	28.362	22.986	4.085	1.291	1.675	555	1.120	8.033	7.166	867	792	526
Otros inactivos	80.487	57.668	48.007	7.553	2.108	3.944	1.265	2.679	16.036	15.139	897	1.853	966
Servicio militar	133	68	37	19	12	15	-	15	39	28	11	7	4
No procede (Transeúntes)	17.241	7.528	5.879	1.329	320	991	355	636	8.186	3.391	4.795	302	234

32[8030]

Hogares clasificados por régimen de tenencia de la vivienda, según composición de migrantes en el hogar desde 1981 y condición socioeconómica de la persona de referencia, para cada zona metropolitana de residencia en 1991.

CORONA METROPOLITANA

	Total	Régimen de tenencia de la vivienda										Otras	No consta
		Propiedad				Facilitada gratuitamente			Alquiler				
		Total	Pagada	Pagos pendientes	Herencia o donación	Total	Por el patrono	Por otras personas	Total	Sin muebles	Con muebles		

COMPOSICION DE MIGRANTES DESDE 1981
CONDICION SOCIOECONOMICA DE LA
PERSONA NORMALIZADA DE REFERENCIA

Total	438.862	378.821	251.605	121.147	6.069	10.023	3.865	6.158	43.423	34.906	8.517	4.667	1.928
Empresarios agrarios con asalariados	226	197	133	42	22	12	4	8	8	7	1	8	1
Empresarios agrarios sin asalariados	521	452	330	59	63	13	5	8	39	34	5	14	3
Miembros de cooperativas agrarias	50	46	31	15	-	2	-	2	2	2	-	-	-
Direct. y Jefes de empr. de explot. agr.	43	36	25	10	1	-	-	-	7	4	3	-	-
Resto de trabajadores agrarios	2.629	2.083	1.546	477	60	189	148	41	309	271	38	36	12
Profes. y Técnicos por cuenta propia	3.713	3.124	1.509	1.579	36	65	6	59	458	378	80	39	27
Empres. no agrarios con asalariados	17.132	15.539	9.544	5.686	309	227	55	172	1.152	956	196	160	54
Empres. no agrarios sin asalariados	25.277	22.660	15.063	7.138	459	334	50	284	1.952	1.600	352	243	88
Miemb. de cooperativas no agrarias	2.499	2.268	1.430	792	46	40	9	31	156	129	27	17	18
Directores y Gerentes	10.327	9.026	4.240	4.700	86	147	70	77	1.030	884	146	66	58
Profes. y Técnicos por cuenta ajena	28.426	24.281	11.347	12.683	251	576	178	398	3.211	2.333	878	213	145
Jefes de depart. adminis. y comerc.	12.923	11.594	6.187	5.287	120	204	83	121	983	811	172	78	64
Resto de personal administrativo	58.364	51.882	29.987	21.166	729	1.213	398	815	4.574	3.634	940	458	237
Resto de personal de servicio	33.648	27.609	16.954	10.245	410	1.147	687	460	4.352	3.393	959	395	145
Contram. y Capataces no agrarios	9.243	8.439	5.737	2.599	103	140	58	82	581	479	102	58	25
Oper. cualific. y espec. no agrarios	125.186	111.007	76.449	33.031	1.527	1.889	442	1.447	10.803	8.675	2.128	1.095	392
Operarios sin cualificación	10.586	8.596	6.222	2.214	160	244	70	174	1.508	1.201	307	189	49
Profes. de las Fuerzas Armadas	6.393	3.808	1.992	1.762	54	953	853	100	1.534	1.395	139	77	21
Parados buscan empleo primera vez	827	533	316	193	24	49	8	41	211	137	74	28	6
Personas económic. activos no clasific.	6.021	4.749	3.055	1.595	99	203	89	114	918	741	177	125	26
Inactivos no dependientes	51.295	44.526	38.913	4.742	871	1.295	353	942	4.447	4.087	360	779	248
Inactivos dependientes	12.020	9.699	7.170	2.276	253	393	116	277	1.643	1.300	343	195	90
Otros inactivos	16.134	13.350	11.296	1.747	307	446	103	343	1.896	1.669	227	296	146
Servicio militar	156	99	43	47	9	13	3	10	39	25	14	2	3
No procede (Transeúntes)	5.223	3.218	2.086	1.062	70	229	77	152	1.610	761	849	96	70
Todos migrantes	84.107	66.260	24.027	41.664	569	2.497	1.087	1.410	13.975	9.832	4.143	826	549
Empresarios agrarios con asalariados	35	28	10	18	-	3	2	1	2	1	1	1	1
Empresarios agrarios sin asalariados	34	24	11	13	-	1	1	-	9	7	2	-	-
Miembros de cooperativas agrarias	12	11	4	7	-	1	-	1	-	-	-	-	-
Direct. y Jefes de empr. de explot. agr.	13	8	5	3	-	-	-	-	5	3	2	-	-
Resto de trabajadores agrarios	350	227	94	130	3	45	36	9	75	62	13	2	1
Profes. y Técnicos por cuenta propia	1.303	1.041	323	714	4	24	2	22	215	169	46	12	11
Empres. no agrarios con asalariados	3.679	3.135	1.041	2.069	25	58	21	37	430	321	109	36	20
Empres. no agrarios sin asalariados	4.000	3.302	1.064	2.215	23	66	12	54	569	409	160	35	28
Miemb. de cooperativas no agrarias	437	359	102	256	1	6	2	4	61	43	18	5	6
Directores y Gerentes	4.114	3.367	884	2.470	13	67	40	27	635	536	99	22	23
Profes. y Técnicos por cuenta ajena	10.232	8.107	2.002	6.069	36	205	62	143	1.795	1.169	626	59	66
Jefes de depart. adminis. y comerc.	3.579	3.012	727	2.265	20	60	25	35	462	367	95	21	24
Resto de personal administrativo	12.355	10.105	2.689	7.329	87	312	125	187	1.758	1.255	503	101	79
Resto de personal de servicio	6.693	4.851	1.548	3.258	45	263	147	116	1.460	984	476	73	46
Contram. y Capataces no agrarios	1.479	1.211	381	822	8	30	16	14	219	152	67	14	5
Oper. cualific. y espec. no agrarios	16.997	13.380	4.301	8.947	132	301	72	229	3.064	1.977	1.087	161	91
Operarios sin cualificación	1.382	863	359	489	15	40	10	30	436	268	168	25	18
Profes. de las Fuerzas Armadas	2.165	1.021	292	722	7	434	396	38	670	573	97	28	12
Parados buscan empleo primera vez	287	132	56	70	6	30	4	26	114	66	48	9	2
Personas económic. activos no clasific.	1.295	861	300	553	8	71	31	40	335	241	94	18	10
Inactivos no dependientes	8.618	7.478	5.514	1.902	62	273	32	241	699	564	135	121	47
Inactivos dependientes	2.399	1.693	905	752	36	106	28	78	534	361	173	36	30
Otros inactivos	2.562	2.012	1.405	571	36	95	21	74	385	280	105	44	26
Servicio militar	55	25	7	17	1	5	2	3	21	12	9	2	2
No procede (Transeúntes)	32	7	3	3	1	1	-	1	22	12	10	1	1

32[8030]

Hogares clasificados por régimen de tenencia de la vivienda, según composición de migrantes en el hogar desde 1981 y condición socioeconómica de la persona de referencia, para cada zona metropolitana de residencia en 1991.

CORONA METROPOLITANA

	Total	Régimen de tenencia de la vivienda											
		Propiedad				Facilitada gratuitamente				Alquiler		Otras	No consta
		Total	Pagada	Pagos pendientes	Herencia o donación	Total	Por el patrono	Por otras personas	Total	Sin muebles	Con muebles		

COMPOSICION DE MIGRANTES DESDE 1981
CONDICION SOCIOECONOMICA DE LA
PERSONA NORMALIZADA DE REFERENCIA

Algunos migrantes y otros no	77.865	65.494	28.815	35.538	1.141	2.176	766	1.410	8.896	7.062	1.834	998	301
Empresarios agrarios con asalariados	25	21	8	8	5	2	-	2	1	1	-	1	-
Empresarios agrarios sin asalariados	62	49	28	14	7	2	2	-	11	8	3	-	-
Miembros de cooperativas agrarias	8	7	4	3	-	1	-	1	-	-	-	-	-
Direct. y Jefes de empr. de explot. agr.	9	8	3	5	-	-	-	-	1	-	1	-	-
Resto de trabajadores agrarios	407	293	160	128	5	32	26	6	66	54	12	14	2
Profes. y Técnicos por cuenta propia	943	784	272	501	11	18	4	14	124	100	24	12	5
Empres. no agrarios con asalariados	3.248	2.897	1.315	1.527	55	52	12	40	261	216	45	28	10
Empres. no agrarios sin asalariados	4.732	4.081	1.811	2.162	108	89	8	81	472	385	87	70	20
Miemb. de cooperativas no agrarias	472	433	190	232	11	4	1	3	30	27	3	1	4
Directores y Gerentes	2.218	1.950	665	1.267	18	32	16	16	208	181	27	18	10
Profes. y Técnicos por cuenta ajena	6.977	5.985	2.056	3.879	50	143	34	109	757	604	153	59	33
Jefes de depart. adminis. y comerc.	2.816	2.514	952	1.532	30	55	16	39	224	180	44	18	5
Resto de personal administrativo	13.463	11.798	4.663	6.937	198	373	109	264	1.134	917	217	119	39
Resto de personal de servicio	7.624	6.105	2.466	3.527	112	252	94	158	1.116	840	276	117	34
Contram. y Capataces no agrarios	1.401	1.251	588	648	15	23	8	15	108	91	17	16	3
Oper. cualific. y espec. no agrarios	22.487	19.136	8.754	10.036	346	474	71	403	2.532	1.963	569	289	56
Operarios sin cualificación	1.725	1.255	628	591	36	66	10	56	351	279	72	48	5
Profes. de las Fuerzas Armadas	1.665	901	336	553	12	326	279	47	412	380	32	23	3
Parados buscan empleo primera vez	158	106	40	61	5	2	-	2	38	29	9	12	-
Personas económic. activos no clasific.	1.149	852	388	436	28	42	19	23	216	177	39	35	4
Inactivos no dependientes	2.812	2.444	1.950	452	42	68	20	48	245	221	24	44	11
Inactivos dependientes	1.303	985	567	402	16	51	12	39	233	176	57	26	8
Otros inactivos	1.027	844	599	230	15	25	8	17	120	99	21	28	10
Servicio militar	39	28	8	17	3	2	-	2	9	6	3	-	-
No procede (Transeúntes)	1.095	767	364	390	13	42	17	25	227	128	99	20	39
Ningún migrante	276.890	247.067	198.763	43.945	4.359	5.350	2.012	3.338	20.552	18.012	2.540	2.843	1.078
Empresarios agrarios con asalariados	166	148	115	16	17	7	2	5	5	5	-	6	-
Empresarios agrarios sin asalariados	425	379	291	32	56	10	2	8	19	19	-	14	3
Miembros de cooperativas agrarias	30	28	23	5	-	-	-	-	2	2	-	-	-
Direct. y Jefes de empr. de explot. agr.	21	20	17	2	1	-	-	-	1	1	-	-	-
Resto de trabajadores agrarios	1.872	1.563	1.292	219	52	112	86	26	168	155	13	20	9
Profes. y Técnicos por cuenta propia	1.467	1.299	914	364	21	23	-	23	119	109	10	15	11
Empres. no agrarios con asalariados	10.205	9.507	7.188	2.090	229	117	22	95	461	419	42	96	24
Empres. no agrarios sin asalariados	16.545	15.277	12.188	2.761	328	179	30	149	911	806	105	138	40
Miemb. de cooperativas no agrarias	1.590	1.476	1.138	304	34	30	6	24	65	59	6	11	8
Directores y Gerentes	3.995	3.709	2.691	963	55	48	14	34	187	167	20	26	25
Profes. y Técnicos por cuenta ajena	11.217	10.189	7.289	2.735	165	228	82	146	659	560	99	95	46
Jefes de depart. adminis. y comerc.	6.528	6.068	4.508	1.490	70	89	42	47	297	264	33	39	35
Resto de personal administrativo	32.546	29.979	22.635	6.900	444	528	164	364	1.682	1.462	220	238	119
Resto de personal de servicio	19.331	16.653	12.940	3.460	253	632	446	186	1.776	1.569	207	205	65
Contram. y Capataces no agrarios	6.363	5.977	4.768	1.129	80	87	34	53	254	236	18	28	17
Oper. cualific. y espec. no agrarios	85.702	78.491	63.394	14.048	1.049	1.114	299	815	5.207	4.735	472	645	245
Operarios sin cualificación	7.479	6.478	5.235	1.134	109	138	50	88	721	654	67	116	26
Profes. de las Fuerzas Armadas	2.563	1.886	1.364	487	35	193	178	15	452	442	10	26	6
Parados buscan empleo primera vez	382	295	220	62	13	17	4	13	59	42	17	7	4
Personas económic. activos no clasific.	3.577	3.036	2.367	606	63	90	39	51	367	323	44	72	12
Inactivos no dependientes	39.865	34.604	31.449	2.388	767	954	301	653	3.503	3.302	201	614	190
Inactivos dependientes	8.318	7.021	5.698	1.122	201	236	76	160	876	763	113	133	52
Otros inactivos	12.545	10.494	9.292	946	256	326	74	252	1.391	1.290	101	224	110
Servicio militar	62	46	28	13	5	6	1	5	9	7	2	-	1
No procede (Transeúntes)	4.096	2.444	1.719	669	56	186	60	126	1.361	621	740	75	30

32[8030]

Hogares clasificados por régimen de tenencia de la vivienda, según composición de migrantes en el hogar desde 1981 y condición socioeconómica de la persona de referencia, para cada zona metropolitana de residencia en 1991.

MUNICIPIOS NO METROPOLITANOS

	Total	Régimen de tenencia de la vivienda										
		Propiedad				Facilitada gratuitamente			Alquiler		Otras	No consta
		Total	Pagada	Pagos pendientes	Herencia o donación	Total	Por el patrono	Por otras personas	Total	Sin muebles		

COMPOSICIÓN DE MIGRANTES DESDE 1981
CONDICIÓN SOCIOECONÓMICA DE LA
PERSONA NORMALIZADA DE REFERENCIA

Total	105.599	80.209	50.249	20.020	9.940	6.223	3.057	3.166	15.212	12.413	2.799	3.381	574
Empresarios agrarios con asalariados	266	228	136	13	79	13	6	7	15	14	1	9	1
Empresarios agrarios sin asalariados	1.767	1.459	878	69	512	97	23	74	115	100	15	88	8
Miembros de cooperativas agrarias	42	32	14	4	14	2	1	1	7	6	1	1	-
Direct. y Jefes de empr. de explot. agra.	50	27	20	4	3	14	11	3	7	5	2	2	-
Resto de trabajadores agrarios	2.580	1.710	1.159	263	288	390	330	60	381	336	45	85	14
Profes. y Técnicos por cuenta propia	996	755	389	328	38	30	6	24	179	109	70	22	10
Empres. no agrarios con asalariados	4.727	3.963	2.470	1.150	343	159	36	123	437	350	87	141	27
Empres. no agrarios sin asalariados	7.186	5.521	3.514	1.288	719	296	38	258	1.003	794	209	338	28
Miemb. de cooperativas no agrarias	600	444	242	153	49	25	4	21	87	70	17	41	3
Directores y Gerentes	1.900	1.546	784	708	54	82	39	43	224	159	65	33	15
Profes. y Técnicos por cuenta ajena	5.573	4.203	2.011	2.032	160	384	218	166	852	552	300	88	46
Jefes de depart. adminis. y comerc.	2.213	1.742	808	858	76	118	69	49	305	227	78	34	14
Resto de personal administrativo	8.492	6.584	3.313	2.813	458	542	236	306	1.133	842	291	191	42
Resto de personal de servicio	5.783	3.831	2.127	1.403	301	611	418	193	1.165	909	256	148	28
Contram. y Capataces no agrarios	1.807	1.466	907	447	112	82	50	32	196	156	40	57	6
Oper. cualific. y espec. no agrarios	21.364	16.070	9.744	4.946	1.380	1.055	309	746	3.463	2.858	605	703	73
Operarios sin cualificación	3.745	2.587	1.711	540	336	222	76	146	773	635	138	150	13
Profes. de las Fuerzas Armadas	1.633	607	269	309	29	743	697	46	236	202	34	37	10
Parados buscan empleo primera vez	192	89	57	23	9	23	4	19	64	48	16	8	8
Personas económic. activos no clasific.	1.208	775	460	237	78	152	66	86	223	188	35	48	10
Inactivos no dependientes	22.133	18.086	13.380	1.363	3.343	669	233	436	2.474	2.303	171	790	114
Inactivos dependientes	4.043	3.027	2.092	483	452	183	64	119	671	541	130	122	40
Otros inactivos	5.926	4.535	3.184	356	995	235	58	177	891	832	59	214	51
Servicio militar	19	13	2	8	3	2	1	1	3	2	1	1	-
No procede (Transeúntes)	1.354	909	578	222	109	94	64	30	308	175	133	30	13
Todos migrantes	21.112	14.768	6.529	7.624	615	1.661	1.064	597	4.079	2.560	1.519	462	142
Empresarios agrarios con asalariados	17	14	9	3	2	-	-	-	2	1	1	1	-
Empresarios agrarios sin asalariados	47	28	21	6	1	6	6	-	11	8	3	2	-
Miembros de cooperativas agrarias	2	-	-	-	-	-	-	-	2	2	-	-	-
Direct. y Jefes de empr. de explot. agra.	9	3	1	2	-	2	2	-	4	2	2	-	-
Resto de trabajadores agrarios	332	88	49	31	8	159	156	3	76	53	23	7	2
Profes. y Técnicos por cuenta propia	439	315	128	176	11	10	1	9	95	51	44	11	8
Empres. no agrarios con asalariados	1.109	923	405	495	23	26	10	16	137	92	45	17	6
Empres. no agrarios sin asalariados	1.284	928	420	463	45	37	7	30	281	177	104	28	10
Miemb. de cooperativas no agrarias	99	72	24	46	2	3	1	2	21	12	9	2	1
Directores y Gerentes	874	703	259	434	10	27	10	17	126	80	46	13	5
Profes. y Técnicos por cuenta ajena	2.536	1.850	838	1.165	47	167	98	69	457	251	206	37	25
Jefes de depart. adminis. y comerc.	940	721	232	477	12	42	32	10	157	104	53	12	8
Resto de personal administrativo	2.656	1.944	660	1.237	47	169	90	79	489	298	191	42	12
Resto de personal de servicio	1.361	801	288	484	29	176	140	36	352	208	144	22	10
Contram. y Capataces no agrarios	389	305	128	171	6	15	6	9	58	38	20	10	1
Oper. cualific. y espec. no agrarios	3.423	2.286	793	1.425	68	150	58	92	895	555	340	78	14
Operarios sin cualificación	434	201	90	95	16	40	21	19	182	114	68	8	3
Profes. de las Fuerzas Armadas	697	207	71	132	4	367	353	14	97	72	25	21	5
Parados buscan empleo primera vez	78	34	17	14	3	13	4	9	25	11	14	4	2
Personas económic. activos no clasific.	368	177	73	91	13	91	33	58	88	64	24	9	3
Inactivos no dependientes	2.658	2.219	1.619	410	190	84	16	68	254	192	62	89	12
Inactivos dependientes	766	512	322	162	28	49	14	35	174	103	71	25	6
Otros inactivos	584	430	280	100	50	27	5	22	95	71	24	23	9
Servicio militar	5	2	-	2	-	1	1	-	1	1	-	1	-
No procede (Transeúntes)	5	5	2	3	-	-	-	-	-	-	-	-	-

32[8030]

Hogares clasificados por régimen de tenencia de la vivienda, según composición de migrantes en el hogar desde 1981 y condición socioeconómica de la persona de referencia, para cada zona metropolitana de residencia en 1991.

MUNICIPIOS NO METROPOLITANOS

	Total	Régimen de tenencia de la vivienda											
		Propiedad				Facilitada gratuitamente				Alquiler		Otras	No consta
		Total	Pagada	Pagos pendientes	Herencia o donación	Total	Por el patrono	Por otras personas	Total	Sin muebles	Con muebles		

COMPOSICION DE MIGRANTES DESDE 1981
CONDICION SOCIOECONOMICA DE LA
PERSONA NORMALIZADA DE REFERENCIA

Algunos migrantes y otros no	16.582	11.841	5.760	4.953	1.128	1.313	550	763	2.824	2.186	638	519	85
Empresarios agrarios con asalariados	31	22	13	3	6	6	1	5	2	2	-	-	1
Empresarios agrarios sin asalariados	190	141	84	14	43	18	3	15	24	19	5	7	-
Miembros de cooperativas agrarias	8	6	3	2	1	1	-	1	1	-	1	-	-
Direct. y Jefes de empr. de explot. agr.	8	4	3	1	-	3	2	1	1	1	-	-	-
Resto de trabajadores agrarios	329	190	101	59	30	58	38	20	74	61	13	5	2
Profes. y Técnicos por cuenta propia	227	172	74	94	4	10	-	10	39	25	14	5	1
Empres. no agrarios con asalariados	859	701	352	283	66	33	8	25	90	72	18	30	5
Empres. no agrarios sin asalariados	1.441	1.019	520	351	148	103	10	93	249	180	69	67	3
Miemb. de cooperativas no agrarias	157	104	44	50	10	5	3	2	37	31	6	10	1
Directores y Gerentes	378	306	128	169	9	18	9	9	46	33	13	4	4
Profes. y Técnicos por cuenta ajena	1.159	875	372	475	28	83	35	48	177	112	65	16	8
Jefes de depart. adminis. y comerc.	473	366	141	206	19	32	11	21	67	51	16	5	3
Resto de personal administrativo	1.975	1.524	632	785	107	141	57	84	252	190	62	48	10
Resto de personal de servicio	1.254	832	358	411	63	121	60	61	264	198	66	32	5
Contram. y Capataces no agrarios	283	233	119	87	27	13	6	7	32	20	12	5	-
Oper. cualific. y espec. no agrarios	4.628	3.284	1.604	1.380	300	301	59	242	850	695	155	177	16
Operarios sin cualificación	752	451	241	156	54	56	12	44	215	170	45	28	2
Profes. de las Fuerzas Armadas	441	152	55	84	13	208	191	17	69	62	7	9	3
Parados buscan empleo primera vez	42	17	10	3	4	4	-	4	16	15	1	2	3
Personas económic. activos no clasific.	219	141	54	72	15	17	6	11	48	42	6	12	1
Inactivos no dependientes	896	722	539	81	102	35	15	20	101	88	13	33	5
Inactivos dependientes	314	228	123	78	27	20	8	12	58	40	18	5	3
Otros inactivos	251	178	116	30	32	10	6	4	45	42	3	15	3
Servicio militar	8	7	1	4	2	-	-	-	1	1	-	-	-
No procede (Transeúntes)	259	166	73	75	18	17	10	7	66	36	30	4	6
Ningún migrante	67.905	53.600	37.960	7.443	8.197	3.249	1.443	1.806	8.309	7.667	642	2.400	347
Empresarios agrarios con asalariados	218	192	114	7	71	7	5	2	11	11	-	8	-
Empresarios agrarios sin asalariados	1.530	1.290	773	49	468	73	14	59	80	73	7	79	8
Miembros de cooperativas agrarias	32	26	11	2	13	1	1	-	4	4	-	1	-
Direct. y Jefes de empr. de explot. agr.	33	20	16	1	3	9	7	2	2	2	-	2	-
Resto de trabajadores agrarios	1.919	1.432	1.009	173	250	173	136	37	231	222	9	73	10
Profes. y Técnicos por cuenta propia	330	268	187	58	23	10	5	5	45	33	12	6	1
Empres. no agrarios con asalariados	2.759	2.339	1.713	372	254	100	18	82	210	186	24	94	16
Empres. no agrarios sin asalariados	4.461	3.574	2.574	474	526	156	21	135	473	437	36	243	15
Miemb. de cooperativas no agrarias	344	268	174	57	37	17	-	17	29	27	2	29	1
Directores y Gerentes	648	537	397	105	35	37	20	17	52	46	6	16	6
Profes. y Técnicos por cuenta ajena	1.878	1.478	1.001	392	85	134	85	49	218	189	29	35	13
Jefes de depart. adminis. y comerc.	800	655	435	175	45	44	26	18	81	72	9	17	3
Resto de personal administrativo	3.861	3.116	2.021	791	304	232	89	143	392	354	38	101	20
Resto de personal de servicio	3.168	2.198	1.481	508	209	314	218	96	549	503	46	94	13
Contram. y Capataces no agrarios	1.135	928	660	189	79	54	38	16	106	98	8	42	5
Oper. cualific. y espec. no agrarios	13.313	10.500	7.347	2.141	1.012	604	192	412	1.718	1.608	110	448	43
Operarios sin cualificación	2.559	1.935	1.380	289	266	126	43	83	376	351	25	114	8
Profes. de las Fuerzas Armadas	495	248	143	93	12	168	153	15	70	68	2	7	2
Parados buscan empleo primera vez	72	38	30	6	2	6	-	6	23	22	1	2	3
Personas económic. activos no clasific.	621	457	333	74	50	44	27	17	87	82	5	27	6
Inactivos no dependientes	18.579	15.145	11.222	872	3.051	550	202	348	2.119	2.023	96	668	97
Inactivos dependientes	2.963	2.287	1.647	243	397	114	42	72	439	398	41	92	31
Otros inactivos	5.091	3.927	2.788	226	913	198	47	151	751	719	32	176	39
Servicio militar	6	4	1	2	1	1	-	1	1	-	1	-	-
No procede (Transeúntes)	1.090	738	503	144	91	77	54	23	242	139	103	26	7

33[8040]

Hogares clasificados por superficie de la vivienda, según composición de migrantes en el hogar desde 1981 y condición socioeconómica de la persona de referencia, para cada zona metropolitana de residencia en 1991.

TOTAL COMUNIDAD

	Total	Superficie de la vivienda							
		Menos de 31 m. ²	De 31 a 50 m. ²	De 51 a 70 m. ²	De 71 a 90 m. ²	De 91 a 110 m. ²	De 111 a 130 m. ²	De 131 a 150 m. ²	Más de 150 m. ²
COMPOSICION DE MIGRANTES DESDE 1981									
CONDICION SOCIOECONOMICA DE LA PERSONA DE REFERENCIA									
Total	1.534.362	32.209	206.748	461.266	458.854	189.914	74.977	39.694	70.700
Empresarios agrarios con asalariados	955	4	25	104	191	179	111	92	249
Empresarios agrarios sin asalariados	2.714	22	163	514	864	546	243	130	232
Miembros de cooperativas agrarias	131	1	13	27	52	12	6	7	13
Direct. y Jefes de empr. de explot. agra.	196	1	13	36	42	34	11	18	41
Resto de trabajadores agrarios	7.748	145	958	2.630	2.455	952	270	151	187
Profes. y Técnicos por cuenta propia	19.058	189	1.117	2.564	3.892	2.979	2.134	1.710	4.473
Empres. no agrarios con asalariados	49.510	328	2.882	9.756	14.645	8.074	4.319	2.664	6.842
Empres. no agrarios sin asalariados	73.069	1.025	7.946	22.992	24.854	9.234	3.160	1.441	2.417
Miemb. de cooperativas no agrarias	5.900	67	519	1.684	2.069	832	324	138	267
Directores y Gerentes	39.468	142	1.497	4.405	8.291	6.991	4.897	3.939	9.306
Profes. y Técnicos por cuenta ajena	123.982	1.655	10.772	24.382	34.743	21.377	11.712	7.234	12.107
Jefes de depart. adminis. y comerc.	50.698	457	3.531	10.563	15.970	9.694	4.592	2.480	3.411
Resto de personal administrativo	197.534	3.085	22.877	58.496	67.005	27.627	9.335	3.977	5.132
Resto de personal de servicio	102.046	3.765	18.909	34.752	30.825	9.408	2.447	805	1.135
Contram. y Capataces no agrarios	21.350	128	1.759	6.517	7.833	3.026	1.123	423	541
Oper. cualific. y espec. no agrarios	265.129	3.709	33.000	95.925	94.256	27.334	6.485	1.992	2.428
Operarios sin cualificación	23.630	651	3.358	8.874	7.589	2.312	489	147	210
Profes. de las Fuerzas Armadas	18.353	58	817	4.047	6.886	3.718	1.568	611	648
Parados buscan empleo primera vez	3.621	223	651	1.039	983	387	161	66	111
Personas económic. activos no clasific.	17.231	590	2.174	4.963	5.380	2.083	839	461	741
Inactivos no dependientes	315.652	9.304	58.247	106.607	80.738	31.910	11.992	6.224	10.630
Inactivos dependientes	62.059	1.634	9.179	17.486	16.242	7.682	3.510	2.066	4.260
Otros inactivos	107.955	4.033	21.808	34.955	26.409	10.568	4.015	2.217	3.950
Servicio militar	468	25	62	139	124	53	18	13	34
No procede (Transeúntes)	25.905	968	4.471	7.809	6.516	2.902	1.216	688	1.335
Todos migrantes	157.966	3.148	13.332	33.937	62.914	22.459	10.585	6.327	15.264
Empresarios agrarios con asalariados	84	1	2	7	13	12	15	6	28
Empresarios agrarios sin asalariados	105	1	4	32	30	14	10	2	12
Miembros de cooperativas agrarias	16	-	2	1	8	2	1	-	2
Direct. y Jefes de empr. de explot. agra.	31	-	3	2	7	5	4	2	8
Resto de trabajadores agrarios	819	21	83	241	288	113	24	19	30
Profes. y Técnicos por cuenta propia	3.076	47	219	372	632	422	310	227	847
Empres. no agrarios con asalariados	6.227	36	227	672	1.567	884	573	440	1.828
Empres. no agrarios sin asalariados	6.920	101	417	1.401	2.570	1.068	479	245	639
Miemb. de cooperativas no agrarias	702	15	37	122	249	125	44	28	82
Directores y Gerentes	8.341	42	326	621	1.336	1.143	965	926	2.982
Profes. y Técnicos por cuenta ajena	23.380	512	2.290	4.036	6.399	3.584	2.107	1.431	3.021
Jefes de depart. adminis. y comerc.	7.343	104	477	1.055	2.077	1.307	789	474	1.060
Resto de personal administrativo	23.257	557	2.152	4.974	8.387	3.555	1.442	749	1.441
Resto de personal de servicio	12.899	561	1.866	3.595	4.645	1.384	414	177	277
Contram. y Capataces no agrarios	2.425	16	99	422	958	438	206	102	184
Oper. cualific. y espec. no agrarios	25.144	339	1.635	6.708	11.106	3.358	986	406	606
Operarios sin cualificación	2.230	84	203	700	906	250	40	18	29
Profes. de las Fuerzas Armadas	4.541	20	168	776	1.860	958	410	158	191
Parados buscan empleo primera vez	917	56	151	282	256	81	44	15	32
Personas económic. activos no clasific.	2.670	120	262	594	891	356	157	98	192
Inactivos no dependientes	15.064	178	1.299	4.303	5.245	1.954	832	417	836
Inactivos dependientes	6.559	224	857	1.591	1.808	813	439	228	599
Otros inactivos	4.917	97	507	1.358	1.609	621	273	147	305
Servicio militar	156	4	20	43	38	19	6	8	18
No procede (Transeúntes)	143	12	26	29	29	13	15	4	15

33[8040]

Hogares clasificados por superficie de la vivienda, según composición de migrantes en el hogar desde 1981 y condición socioeconómica de la persona de referencia, para cada zona metropolitana de residencia en 1991.

TOTAL COMUNIDAD

	Total	Superficie de la vivienda							
		Menos de 31 m. ²	De 31 a 50 m. ²	De 51 a 70 m. ²	De 71 a 90 m. ²	De 91 a 110 m. ²	De 111 a 130 m. ²	De 131 a 150 m. ²	Más de 150 m. ²

COMPOSICION DE MIGRANTES DESDE 1981
CONDICION SOCIOECONOMICA DE LA
PERSONA DE REFERENCIA

Algunos migrantes y otros no	172.502	2.127	14.878	44.714	61.734	24.879	9.238	4.806	10.126
Empresarios agrarios con asalariados	126	1	4	12	30	26	9	11	33
Empresarios agrarios sin asalariados	303	5	15	63	94	53	26	17	30
Miembros de cooperativas agrarias	20	1	1	3	10	2	-	2	1
Direct. y Jefes de empr. de explot. agra.	30	-	2	6	7	6	2	2	5
Resto de trabajadores agrarios	960	17	97	300	331	129	34	16	36
Profes. y Técnicos por cuenta propia	3.035	21	159	405	636	462	309	258	785
Empres. no agrarios con asalariados	6.539	41	293	1.163	2.134	1.097	513	286	1.012
Empres. no agrarios sin asalariados	9.237	126	722	2.504	3.648	1.348	394	161	334
Miemb. de cooperativas no agrarias	886	10	43	218	373	131	45	24	42
Directores y Gerentes	5.815	16	173	588	1.332	993	671	536	1.506
Profes. y Técnicos por cuenta ajena	19.977	180	1.399	3.716	6.231	3.579	1.808	1.125	1.959
Jefes de depart. adminis. y comerc.	6.727	44	404	1.288	2.346	1.283	563	303	496
Resto de personal administrativo	27.660	290	2.272	7.348	10.978	4.152	1.349	523	748
Resto de personal de servicio	15.264	357	2.039	4.839	5.690	1.643	399	109	188
Contram. y Capataces no agrarios	2.466	18	145	628	1.010	424	116	46	79
Oper. cualific. y espec. no agrarios	36.620	384	3.071	11.539	15.688	4.400	930	270	338
Operarios sin cualificación	3.260	80	378	1.142	1.206	347	65	13	29
Profes. de las Fuerzas Armadas	4.033	12	186	845	1.670	829	286	101	104
Parados buscan empleo primera vez	583	36	105	177	166	50	27	6	16
Personas económic. activos no clasific.	2.469	59	232	669	840	334	138	75	122
Inactivos no dependientes	13.280	193	1.568	3.810	3.666	1.814	736	442	1.051
Inactivos dependientes	4.831	86	523	1.214	1.356	677	309	186	480
Otros inactivos	4.935	106	660	1.353	1.303	648	300	169	396
Servicio militar	111	7	11	29	33	16	6	2	7
No procede (Transeúntes)	3.335	57	376	855	956	436	203	123	329
Ningún migrante	1.203.894	26.934	178.538	382.615	344.206	142.576	55.154	28.561	45.310
Empresarios agrarios con asalariados	745	2	19	85	148	141	87	75	188
Empresarios agrarios sin asalariados	2.306	16	144	419	740	479	207	111	190
Miembros de cooperativas agrarias	95	-	10	23	34	8	5	5	10
Direct. y Jefes de empr. de explot. agra.	135	1	8	28	28	23	5	14	28
Resto de trabajadores agrarios	5.969	107	778	2.089	1.836	710	212	116	121
Profes. y Técnicos por cuenta propia	12.947	121	739	1.787	2.624	2.095	1.515	1.225	2.841
Empres. no agrarios con asalariados	36.744	251	2.362	7.921	10.944	6.093	3.233	1.938	4.002
Empres. no agrarios sin asalariados	56.912	798	6.807	19.087	18.636	8.818	2.287	1.035	1.444
Miemb. de cooperativas no agrarias	4.312	42	439	1.344	1.447	576	235	86	143
Directores y Gerentes	25.312	84	998	3.196	5.623	4.855	3.261	2.477	4.818
Profes. y Técnicos por cuenta ajena	80.625	983	7.083	16.630	22.113	14.214	7.797	4.678	7.127
Jefes de depart. adminis. y comerc.	36.628	309	2.650	8.220	11.547	7.104	3.240	1.703	1.855
Resto de personal administrativo	146.617	2.238	18.453	46.174	47.640	19.920	6.544	2.705	2.943
Resto de personal de servicio	73.883	2.847	15.004	26.318	20.490	6.401	1.634	519	670
Contram. y Capataces no agrarios	16.459	94	1.515	5.467	5.865	2.164	801	275	278
Oper. cualific. y espec. no agrarios	203.365	2.986	28.294	77.678	67.462	19.576	4.569	1.316	1.484
Operarios sin cualificación	18.140	487	2.777	7.032	5.477	1.715	384	116	152
Profes. de las Fuerzas Armadas	9.779	26	463	2.426	3.356	1.931	872	352	353
Parados buscan empleo primera vez	2.121	131	395	580	561	256	90	45	63
Personas económic. activos no clasific.	12.092	411	1.680	3.700	3.649	1.393	544	288	427
Inactivos no dependientes	287.308	8.933	55.380	98.494	71.827	28.142	10.424	5.365	8.743
Inactivos dependientes	50.669	1.324	7.799	14.681	13.078	6.192	2.762	1.652	3.181
Otros inactivos	98.103	3.830	20.641	32.244	23.497	9.299	3.442	1.901	3.249
Servicio militar	201	14	31	67	53	18	6	3	9
No procede (Transeúntes)	22.427	899	4.069	6.925	5.531	2.453	988	561	991

33[8040]

Hogares clasificados por superficie de la vivienda, según composición de migrantes en el hogar desde 1981 y condición socioeconómica de la persona de referencia, para cada zona metropolitana de residencia en 1991.

MUNICIPIO DE MADRID

	Total	Superficie de la vivienda							
		Menos de 31 m. ²	De 31 a 50 m. ²	De 51 a 70 m. ²	De 71 a 90 m. ²	De 91 a 110 m. ²	De 111 a 130 m. ²	De 131 a 150 m. ²	Más de 150 m. ²

COMPOSICION DE MIGRANTES DESDE 1981
CONDICION SOCIOECONOMICA DE LA
PERSONA DE REFERENCIA

Total	989.901	30.229	181.165	301.230	243.284	116.752	48.480	26.959	41.802
Empresarios agrarios con asalariados	463	4	16	49	71	72	44	48	159
Empresarios agrarios sin asalariados	426	10	61	117	108	57	25	15	33
Miembros de cooperativas agrarias	39	1	7	9	8	1	2	2	9
Direct. y Jefes de empr. de explot. agr.	103	1	8	15	17	16	4	11	31
Resto de trabajadores agrarios	2.539	105	567	938	547	227	69	36	50
Profes. y Técnicos por cuenta propia	14.349	175	1.046	2.144	2.793	2.231	1.664	1.330	2.966
Empres. no agrarios con asalariados	27.651	295	2.425	6.074	7.263	4.430	2.486	1.582	3.096
Empres. no agrarios sin asalariados	40.606	967	6.822	13.930	11.303	4.396	1.509	691	988
Miemb. de cooperativas no agrarias	2.801	59	428	835	794	360	144	66	115
Directores y Gerentes	27.241	133	1.381	3.546	5.599	5.124	3.622	2.828	5.008
Profes. y Técnicos por cuenta ajena	89.983	1.600	10.135	19.682	23.061	15.023	8.233	5.187	7.062
Jefes de depart. adminis. y comerc.	35.562	448	3.301	8.241	10.362	6.729	3.102	1.660	1.719
Resto de personal administrativo	130.678	2.996	21.084	41.717	37.518	16.660	5.738	2.455	2.510
Resto de personal de servicio	62.615	3.644	16.929	21.749	13.306	4.767	1.212	430	578
Contram. y Capataces no agrarios	10.300	119	1.461	3.492	3.153	1.263	481	172	159
Oper. cualific. y espec. no agrarios	118.579	3.411	26.327	44.270	29.762	10.905	2.416	712	776
Operarios sin cualificación	9.299	561	2.355	3.318	1.929	836	186	36	78
Profes. de las Fuerzas Armadas	10.327	49	671	2.568	3.132	2.140	963	414	390
Parados buscan empleo primera vez	2.602	206	583	728	608	248	108	49	72
Personas económic. activos no clasific.	10.002	522	1.853	2.854	2.429	1.141	478	281	444
Inactivos no dependientes	242.224	8.685	51.805	79.437	55.842	24.109	9.231	4.928	8.187
Inactivos dependientes	45.996	1.515	8.045	12.638	10.547	5.652	2.668	1.647	3.284
Otros inactivos	85.895	3.774	19.648	26.787	18.939	8.373	3.249	1.868	3.257
Servicio militar	293	25	52	93	60	25	10	8	20
No procede (Transeúntes)	19.328	924	4.155	5.999	4.133	1.967	836	503	811
Todos migrantes	52.747	2.791	10.120	13.605	11.656	6.327	3.242	1.975	3.031
Empresarios agrarios con asalariados	32	1	1	6	6	3	5	3	7
Empresarios agrarios sin asalariados	24	-	4	10	3	1	3	1	2
Miembros de cooperativas agrarias	2	-	1	-	-	-	-	-	1
Direct. y Jefes de empr. de explot. agr.	9	-	1	1	2	2	1	-	2
Resto de trabajadores agrarios	137	14	26	48	26	8	7	5	3
Profes. y Técnicos por cuenta propia	1.334	43	192	247	263	166	137	77	209
Empres. no agrarios con asalariados	1.439	30	151	265	331	221	124	99	218
Empres. no agrarios sin asalariados	1.636	85	274	453	434	183	90	45	72
Miemb. de cooperativas no agrarias	166	13	24	33	38	37	8	2	11
Directores y Gerentes	3.353	39	282	419	487	522	436	393	775
Profes. y Técnicos por cuenta ajena	10.612	484	2.027	2.615	2.248	1.397	726	514	601
Jefes de depart. adminis. y comerc.	2.824	101	423	601	673	474	266	125	161
Resto de personal administrativo	8.246	522	1.803	2.361	1.923	910	361	172	194
Resto de personal de servicio	4.845	524	1.510	1.466	873	294	88	39	51
Contram. y Capataces no agrarios	557	15	73	135	182	73	44	18	17
Oper. cualific. y espec. no agrarios	4.724	279	1.008	1.568	1.216	418	143	45	47
Operarios sin cualificación	414	68	103	130	75	26	6	1	5
Profes. de las Fuerzas Armadas	1.679	16	111	311	564	401	162	67	47
Parados buscan empleo primera vez	552	54	126	182	108	38	25	6	13
Personas económic. activos no clasific.	1.007	68	210	246	225	111	49	37	61
Inactivos no dependientes	3.788	131	699	1.087	848	454	240	132	197
Inactivos dependientes	3.394	209	695	893	683	360	209	117	228
Otros inactivos	1.771	82	337	471	414	211	100	68	88
Servicio militar	96	4	15	32	19	10	2	5	9
No procede (Transeúntes)	106	9	24	25	15	7	10	4	12

33[8040]

Hogares clasificados por superficie de la vivienda, según composición de migrantes en el hogar desde 1981 y condición socioeconómica de la persona de referencia, para cada zona metropolitana de residencia en 1991.

MUNICIPIO DE MADRID

	Total	Superficie de la vivienda						
		Menos de 31 m. ²	De 31 a 50 m. ²	De 51 a 70 m. ²	De 71 a 90 m. ²	De 91 a 110 m. ²	De 111 a 130 m. ²	De 131 a 150 m. ²

COMPOSICION DE MIGRANTES DESDE 1981
CONDICION SOCIOECONOMICA DE LA
PERSONA DE REFERENCIA

Algunos migrantes y otros no	78.055	1.916	12.014	21.885	19.871	10.274	4.462	2.651	4.982
Empresarios agrarios con asalariados	70	1	2	8	7	15	6	5	26
Empresarios agrarios sin asalariados	51	3	6	15	11	7	2	2	5
Miembros de cooperativas agrarias	4	1	-	1	2	-	-	-	-
Direct. y Jefes de empr. de explot. agra.	13	-	1	1	2	1	2	1	5
Resto de trabajadores agrarios	224	11	49	75	52	16	8	5	8
Profes. y Técnicos por cuenta propia	1.865	19	140	314	333	260	196	148	455
Empres. no agrarios con asalariados	2.432	36	230	514	568	386	208	128	362
Empres. no agrarios sin asalariados	3.064	112	536	982	828	334	111	50	111
Miemb. de cooperativas no agrarias	257	8	30	68	75	38	14	13	11
Directores y Gerentes	3.219	13	160	428	657	566	397	320	678
Profes. y Técnicos por cuenta ajena	11.841	151	1.275	2.702	3.183	1.940	995	657	938
Jefes de depart. adminis. y comerc.	3.438	41	357	809	995	596	282	165	193
Resto de personal administrativo	12.222	271	1.940	3.888	3.552	1.540	536	217	278
Resto de personal de servicio	6.386	342	1.707	2.224	1.402	476	116	43	76
Contram. y Capataces no agrarios	782	16	107	240	235	110	41	17	16
Oper. cualific. y espec. no agrarios	9.505	320	2.073	3.382	2.502	891	193	64	80
Operarios sin cualificación	783	65	204	268	153	67	15	2	9
Profes. de las Fuerzas Armadas	1.927	10	154	493	607	397	137	65	64
Parados buscan empleo primera vez	383	27	93	112	94	27	17	4	9
Personas económic. activos no clasific.	1.101	56	182	285	263	135	65	38	77
Inactivos no dependientes	9.572	175	1.373	2.708	2.321	1.305	554	355	781
Inactivos dependientes	3.214	80	452	804	745	440	208	137	348
Otros inactivos	3.657	95	598	975	800	485	237	147	320
Servicio militar	64	7	11	18	13	6	4	1	4
No procede (Transeúntes)	1.981	56	334	571	471	236	118	67	128
Ningún migrante	859.099	25.522	159.031	265.740	211.757	100.151	40.776	22.333	33.789
Empresarios agrarios con asalariados	361	2	13	35	58	54	33	40	126
Empresarios agrarios sin asalariados	351	7	51	92	94	49	20	12	26
Miembros de cooperativas agrarias	33	-	6	8	6	1	2	2	8
Direct. y Jefes de empr. de explot. agra.	81	1	6	13	13	13	1	10	24
Resto de trabajadores agrarios	2.178	80	492	815	469	203	54	26	39
Profes. y Técnicos por cuenta propia	11.150	113	714	1.583	2.197	1.805	1.331	1.105	2.302
Empres. no agrarios con asalariados	23.780	229	2.044	5.295	6.364	3.823	2.154	1.355	2.516
Empres. no agrarios sin asalariados	35.906	770	6.012	12.495	10.041	3.879	1.308	596	805
Miemb. de cooperativas no agrarias	2.378	38	374	734	681	285	122	51	93
Directores y Gerentes	20.669	81	939	2.699	4.455	4.036	2.789	2.115	3.555
Profes. y Técnicos por cuenta ajena	67.530	965	6.833	14.365	17.630	11.686	6.512	4.016	5.523
Jefes de depart. adminis. y comerc.	29.300	306	2.521	6.831	8.694	5.659	2.554	1.370	1.365
Resto de personal administrativo	110.210	2.203	17.341	35.468	32.043	14.210	4.841	2.066	2.038
Resto de personal de servicio	51.384	2.778	13.712	18.059	11.031	3.997	1.008	348	451
Contram. y Capataces no agrarios	8.961	88	1.281	3.117	2.736	1.080	396	137	126
Oper. cualific. y espec. no agrarios	104.350	2.812	23.246	39.320	26.044	9.596	2.080	603	649
Operarios sin cualificación	8.102	428	2.048	2.920	1.701	743	165	33	64
Profes. de las Fuerzas Armadas	6.721	23	406	1.764	1.961	1.342	664	282	279
Parados buscan empleo primera vez	1.667	125	364	434	406	183	66	39	50
Personas económic. activos no clasific.	7.894	398	1.461	2.323	1.941	895	364	206	306
Inactivos no dependientes	228.864	8.379	49.733	75.642	52.673	22.350	8.437	4.441	7.209
Inactivos dependientes	39.388	1.226	6.898	10.941	9.119	4.852	2.251	1.393	2.708
Otros inactivos	80.467	3.597	18.713	25.341	17.725	7.677	2.912	1.653	2.849
Servicio militar	133	14	26	43	28	9	4	2	7
No procede (Transeúntes)	17.241	859	3.797	5.403	3.647	1.724	708	432	671

33[8040]

Hogares clasificados por superficie de la vivienda, según composición de migrantes en el hogar desde 1981 y condición socioeconómica de la persona de referencia, para cada zona metropolitana de residencia en 1991.

CORONA METROPOLITANA

	Total	Superficie de la vivienda							
		Menos de 31 m. ²	De 31 a 50 m. ²	De 51 a 70 m. ²	De 71 a 90 m. ²	De 91 a 110 m. ²	De 111 a 130 m. ²	De 131 a 150 m. ²	Más de 150 m. ²

COMPOSICION DE MIGRANTES DESDE 1981
CONDICION SOCIOECONOMICA DE LA
PERSONA DE REFERENCIA

Total	438.862	1.016	18.733	137.633	178.358	53.978	19.265	8.682	21.197
Empresarios agrarios con asalariados	226	-	3	25	55	48	27	17	51
Empresarios agrarios sin asalariados	521	1	20	107	192	97	41	19	44
Miembros de cooperativas agrarias	50	-	6	11	24	4	3	1	1
Direct. y Jefes de empr. de explot. agr.	43	-	-	12	9	7	4	4	7
Resto de trabajadores agrarios	2.629	10	179	1.044	988	258	67	35	48
Profes. y Técnicos por cuenta propia	3.713	8	45	341	883	577	377	283	1.199
Empres. no agrarios con asalariados	17.132	20	334	3.158	6.032	2.690	1.338	717	2.843
Empres. no agrarios sin asalariados	25.277	29	826	7.781	10.976	3.272	1.060	424	909
Miemb. de cooperativas no agrarias	2.499	4	72	740	1.051	345	128	44	115
Directores y Gerentes	10.327	5	96	746	2.325	1.539	1.073	901	3.642
Profes. y Técnicos por cuenta ajena	28.426	44	501	4.070	10.087	5.169	2.884	1.621	4.050
Jefes de depart. adminis. y comerc.	12.923	6	194	2.116	4.981	2.443	1.231	644	1.308
Resto de personal administrativo	58.364	66	1.545	15.445	26.349	9.029	2.900	1.103	1.927
Resto de personal de servicio	33.648	80	1.611	11.616	15.108	3.673	952	253	355
Contram. y Capataces no agrarios	9.243	3	246	2.684	4.005	1.388	494	174	249
Oper. cualific. y espec. no agrarios	125.186	215	5.566	46.673	55.630	12.442	2.851	775	1.034
Operarios sin cualificación	10.586	42	696	4.538	4.168	891	150	52	49
Profes. de las Fuerzas Armadas	6.393	5	123	1.236	2.993	1.195	495	150	196
Parados buscan empleo primera vez	8.027	8	46	264	303	114	46	14	32
Personas económic. activos no clasific.	6.221	18	238	1.884	2.492	740	270	140	239
Inactivos no dependientes	51.295	245	4.095	21.203	17.824	4.438	1.502	683	1.305
Inactivos dependientes	12.020	57	735	3.856	4.316	1.427	602	287	740
Otros inactivos	16.134	121	1.322	6.486	5.571	1.477	496	216	445
Servicio militar	156	-	10	45	54	24	8	5	10
No procede (Transeúntes)	5.223	29	224	1.552	1.942	691	266	120	399
Todos migrantes	84.107	191	2.392	17.108	34.517	11.980	5.554	3.132	9.233
Empresarios agrarios con asalariados	35	-	1	1	6	5	5	1	16
Empresarios agrarios sin asalariados	34	-	-	10	11	5	1	-	7
Miembros de cooperativas agrarias	12	-	1	1	6	2	1	-	1
Direct. y Jefes de empr. de explot. agr.	13	-	-	1	2	1	2	1	6
Resto de trabajadores agrarios	350	1	14	112	148	39	11	8	17
Profes. y Técnicos por cuenta propia	1.303	2	15	91	278	189	134	108	486
Empres. no agrarios con asalariados	3.679	5	51	337	1.010	483	330	241	1.222
Empres. no agrarios sin asalariados	4.000	9	85	780	1.746	607	263	127	383
Miemb. de cooperativas no agrarias	437	2	8	71	174	77	25	22	58
Directores y Gerentes	4.114	1	36	166	712	488	432	426	1.853
Profes. y Técnicos por cuenta ajena	10.232	21	203	1.163	3.475	1.692	1.100	685	1.893
Jefes de depart. adminis. y comerc.	3.579	2	44	381	1.179	623	406	256	688
Resto de personal administrativo	12.355	25	282	2.301	5.575	2.016	831	408	917
Resto de personal de servicio	6.693	26	274	1.850	3.228	829	249	95	142
Contram. y Capataces no agrarios	1.479	-	19	237	655	284	117	61	106
Oper. cualific. y espec. no agrarios	16.997	41	496	4.403	8.588	2.220	638	241	370
Operarios sin cualificación	1.382	5	61	452	657	158	23	11	15
Profes. de las Fuerzas Armadas	2.165	2	47	353	979	411	198	69	106
Parados buscan empleo primera vez	287	-	15	86	114	32	18	7	15
Personas económic. activos no clasific.	1.295	6	37	297	534	187	78	55	101
Inactivos no dependientes	8.618	26	453	2.683	3.546	977	383	163	387
Inactivos dependientes	2.399	5	109	557	880	320	168	79	281
Otros inactivos	2.562	9	134	760	984	322	133	65	155
Servicio militar	55	-	5	11	17	8	4	3	7
No procede (Transeúntes)	32	3	2	4	13	5	4	-	1

33[8040]

Hogares clasificados por superficie de la vivienda, según composición de migrantes en el hogar desde 1981 y condición socioeconómica de la persona de referencia, para cada zona metropolitana de residencia en 1991.

CORONA METROPOLITANA

	Total	Superficie de la vivienda							
		Menos de 31 m. ²	De 31 a 50 m. ²	De 51 a 70 m. ²	De 71 a 90 m. ²	De 91 a 110 m. ²	De 111 a 130 m. ²	De 131 a 150 m. ²	Más de 150 m. ²

COMPOSICION DE MIGRANTES DESDE 1981
CONDICION SOCIOECONOMICA DE LA
PERSONA DE REFERENCIA

Algunos migrantes y otros no	77.865	149	2.188	19.646	35.441	11.286	3.648	1.543	3.964
Empresarios agrarios con asalariados	25	-	-	2	10	4	2	2	5
Empresarios agrarios sin asalariados	62	1	-	10	22	11	6	3	9
Miembros de cooperativas agrarias	8	-	1	2	4	-	-	1	-
Direct. y Jefes de empr. de explot. agra.	9	-	-	3	4	1	-	1	-
Resto de trabajadores agrarios	407	-	25	151	156	47	11	5	12
Profes. y Técnicos por cuenta propia	943	1	14	75	239	160	98	81	275
Empres. no agrarios con asalariados	3.248	5	49	551	1.262	536	221	108	516
Empres. no agrarios sin asalariados	4.732	7	128	1.258	2.283	685	180	55	136
Miemb. de cooperativas no agrarias	472	-	7	110	239	64	23	6	23
Directores y Gerentes	2.218	2	11	139	588	359	229	180	710
Profes. y Técnicos por cuenta ajena	6.977	7	100	896	2.691	1.385	694	378	826
Jefes de depart. adminis. y comerc.	2.816	1	37	437	1.199	562	235	108	237
Resto de personal administrativo	13.463	16	292	3.129	6.626	2.176	641	230	353
Resto de personal de servicio	7.624	11	272	2.338	3.738	938	219	41	67
Contram. y Capataces no agrarios	1.401	-	30	339	674	239	57	19	43
Oper. cualific. y espec. no agrarios	22.487	49	778	7.045	11.196	2.615	519	118	167
Operarios sin cualificación	1.725	12	117	652	741	164	26	5	8
Profes. de las Fuerzas Armadas	1.665	2	25	290	842	324	124	25	33
Parados buscan empleo primera vez	158	5	8	52	59	20	7	2	5
Personas económic. activos no clasific.	1.149	3	35	342	485	164	56	27	37
Inactivos no dependientes	2.812	10	130	911	1.051	367	113	58	172
Inactivos dependientes	1.303	6	54	334	498	183	80	38	110
Otros inactivos	1.027	10	45	315	415	126	46	11	59
Servicio militar	39	-	-	11	16	7	2	1	2
No procede (Transeúntes)	1.095	1	30	254	403	149	59	40	159
Ningún migrante	276.890	676	14.153	100.879	108.400	30.712	10.063	4.007	8.000
Empresarios agrarios con asalariados	166	-	2	22	39	39	20	14	30
Empresarios agrarios sin asalariados	425	-	20	87	159	81	34	16	28
Miembros de cooperativas agrarias	30	-	4	8	14	2	-	-	-
Direct. y Jefes de empr. de explot. agra.	21	-	-	8	3	5	2	2	1
Resto de trabajadores agrarios	1.872	9	140	781	684	172	45	22	19
Profes. y Técnicos por cuenta propia	1.467	5	16	175	366	228	145	94	438
Empres. no agrarios con asalariados	10.205	10	234	2.270	3.760	1.671	787	368	1.105
Empres. no agrarios sin asalariados	16.545	13	613	5.743	6.947	1.980	617	242	390
Miemb. de cooperativas no agrarias	1.590	2	57	559	638	204	80	16	34
Directores y Gerentes	3.995	2	49	441	1.025	692	412	295	1.079
Profes. y Técnicos por cuenta ajena	11.217	16	198	2.011	3.921	2.092	1.090	558	1.331
Jefes de depart. adminis. y comerc.	6.528	3	113	1.298	2.603	1.258	590	280	383
Resto de personal administrativo	32.546	25	971	10.015	14.148	4.837	1.428	465	657
Resto de personal de servicio	19.331	43	1.065	7.428	8.142	1.906	484	117	146
Contram. y Capataces no agrarios	6.363	3	197	2.108	2.676	865	320	94	100
Oper. cualific. y espec. no agrarios	85.702	125	4.292	35.225	35.846	7.607	1.694	416	497
Operarios sin cualificación	7.479	25	518	3.434	2.770	569	101	36	26
Profes. de las Fuerzas Armadas	2.563	1	51	593	1.172	460	173	56	57
Parados buscan empleo primera vez	382	3	23	126	130	62	21	5	12
Personas económic. activos no clasific.	3.577	9	166	1.245	1.473	389	136	58	101
Inactivos no dependientes	39.865	209	3.512	17.609	13.227	3.094	1.006	462	746
Inactivos dependientes	8.318	46	572	2.965	2.938	924	354	170	349
Otros inactivos	12.545	102	1.143	5.411	4.172	1.029	317	140	231
Servicio militar	62	-	5	23	21	9	2	1	1
No procede (Transeúntes)	4.096	25	192	1.294	1.526	537	203	80	239

33[8040]

Hogares clasificados por superficie de la vivienda, según composición de migrantes en el hogar desde 1981 y condición socioeconómica de la persona de referencia, para cada zona metropolitana de residencia en 1991.

MUNICIPIOS NO METROPOLITANOS

	Total	Superficie de la vivienda							
		Menos de 31 m. ²	De 31 a 50 m. ²	De 51 a 70 m. ²	De 71 a 90 m. ²	De 91 a 110 m. ²	De 111 a 130 m. ²	De 131 a 150 m. ²	Más de 150 m. ²
COMPOSICION DE MIGRANTES DESDE 1981									
CONDICION SOCIOECONOMICA DE LA PERSONA DE REFERENCIA									
Total	105.599	964	6.850	22.403	37.212	19.184	7.232	4.053	7.701
Empresarios agrarios con asalariados	266	-	6	30	65	59	40	27	39
Empresarios agrarios sin asalariados	1.767	11	82	290	564	392	177	96	155
Miembros de cooperativas agrarias	42	-	-	7	20	7	1	4	3
Direct. y Jefes de empr. de explot. agra.	50	-	5	9	16	11	3	3	3
Resto de trabajadores agrarios	2.580	30	212	648	920	467	134	80	89
Profes. y Técnicos por cuenta propia	996	6	26	79	216	171	93	97	308
Empres. no agrarios con asalariados	4.727	13	123	524	1.350	954	495	365	903
Empres. no agrarios sin asalariados	7.186	29	298	1.281	2.575	1.566	591	325	520
Miemb. de cooperativas no agrarias	600	4	19	109	224	127	52	28	37
Directores y Gerentes	1.900	4	20	113	367	328	202	210	656
Profes. y Técnicos por cuenta ajena	5.573	11	136	630	1.595	1.185	595	426	995
Jefes de depart. adminis. y comerc.	2.213	3	36	206	627	522	259	176	384
Resto de personal administrativo	8.492	23	248	1.334	3.138	1.938	697	419	695
Resto de personal de servicio	5.783	41	369	1.387	2.411	968	283	122	202
Contram. y Capataces no agrarios	1.807	6	52	341	675	375	148	77	133
Oper. cualific. y espec. no agrarios	21.364	83	1.107	4.982	8.864	3.987	1.218	505	618
Operarios sin cualificación	3.745	48	307	1.018	1.492	585	153	59	83
Profes. de las Fuerzas Armadas	1.633	4	23	243	761	383	110	47	62
Parados buscan empleo primera vez	192	9	22	47	72	25	7	3	7
Personas económic. activos no clasific.	1.208	50	83	225	459	202	91	40	58
Inactivos no dependientes	22.133	374	2.347	5.967	7.072	3.363	1.259	613	1.138
Inactivos dependientes	4.043	62	399	992	1.379	603	240	132	236
Otros inactivos	5.926	138	838	1.682	1.899	718	270	133	248
Servicio militar	19	-	-	1	10	4	-	-	4
No procede (Transeúntes)	1.354	15	92	258	441	244	114	65	125
Todos migrantes	21.112	166	820	3.224	6.741	4.152	1.789	1.220	3.000
Empresarios agrarios con asalariados	17	-	-	-	1	4	5	2	5
Empresarios agrarios sin asalariados	47	1	-	12	16	8	6	1	3
Miembros de cooperativas agrarias	2	-	-	-	2	-	-	-	-
Direct. y Jefes de empr. de explot. agra.	9	-	2	-	3	2	1	1	-
Resto de trabajadores agrarios	332	6	43	81	114	66	6	6	10
Profes. y Técnicos por cuenta propia	439	2	12	34	91	67	39	42	152
Empres. no agrarios con asalariados	1.109	1	25	70	226	180	119	100	388
Empres. no agrarios sin asalariados	1.284	7	58	168	390	278	126	73	184
Miemb. de cooperativas no agrarias	99	-	5	18	37	11	11	4	13
Directores y Gerentes	874	2	8	36	137	133	97	107	354
Profes. y Técnicos por cuenta ajena	2.536	7	60	258	676	495	281	232	527
Jefes de depart. adminis. y comerc.	940	1	10	73	225	210	117	93	211
Resto de personal administrativo	2.656	10	67	312	889	629	250	169	330
Resto de personal de servicio	1.361	11	82	279	544	241	77	43	84
Contram. y Capataces no agrarios	389	1	7	50	121	81	45	23	61
Oper. cualific. y espec. no agrarios	3.423	19	131	737	1.302	720	205	120	189
Operarios sin cualificación	434	11	39	118	174	66	11	6	9
Profes. de las Fuerzas Armadas	697	2	10	112	317	146	50	22	38
Parados buscan empleo primera vez	78	2	10	14	34	11	1	2	4
Personas económic. activos no clasific.	368	46	15	51	132	58	30	6	30
Inactivos no dependientes	2.658	21	147	533	851	523	209	122	252
Inactivos dependientes	766	10	53	141	245	133	62	32	90
Otros inactivos	584	6	36	127	211	88	40	14	62
Servicio militar	5	-	-	-	2	1	-	-	2
No procede (Transeúntes)	5	-	-	-	1	1	1	-	2

33[8040]

Hogares clasificados por superficie de la vivienda, según composición de migrantes en el hogar desde 1981 y condición socioeconómica de la persona de referencia, para cada zona metropolitana de residencia en 1991.

MUNICIPIOS NO METROPOLITANOS

	Total	Superficie de la vivienda							
		Menos de 31 m. ²	De 31 a 50 m. ²	De 51 a 70 m. ²	De 71 a 90 m. ²	De 91 a 110 m. ²	De 111 a 130 m. ²	De 131 a 150 m. ²	Más de 150 m. ²
COMPOSICION DE MIGRANTES DESDE 1981									
CONDICION SOCIOECONOMICA DE LA PERSONA DE REFERENCIA									
Algunos migrantes y otros no	16.582	62	676	3.183	6.422	3.319	1.128	612	1.180
Empresarios agrarios con asalariados	31	-	2	2	13	7	1	4	2
Empresarios agrarios sin asalariados	190	1	9	38	61	35	18	12	16
Miembros de cooperativas agrarias	8	-	-	-	4	2	-	1	1
Direct. y Jefes de empr. de explot. agra.	8	-	1	2	1	4	-	-	-
Resto de trabajadores agrarios	329	6	23	74	123	66	15	6	16
Profes. y Técnicos por cuenta propia	227	1	5	16	64	42	15	29	55
Empres. no agrarios con asalariados	859	-	14	98	304	175	84	50	134
Empres. no agrarios sin asalariados	1.441	7	58	264	537	329	103	56	87
Miemb. de cooperativas no agrarias	157	2	6	40	59	29	8	5	8
Directores y Gerentes	378	1	2	21	87	68	45	36	118
Profes. y Técnicos por cuenta ajena	1.159	2	24	118	357	254	119	90	195
Jefes de depart. adminis. y comerc.	473	2	10	42	152	125	46	30	66
Resto de personal administrativo	1.975	3	40	331	800	436	172	76	117
Resto de personal de servicio	1.254	4	60	277	550	229	64	25	45
Contram. y Capataces no agrarios	283	2	8	49	101	75	18	10	20
Oper. cualific. y espec. no agrarios	4.628	15	220	1.112	1.990	894	218	88	91
Operarios sin cualificación	752	3	57	222	312	116	24	6	12
Profes. de las Fuerzas Armadas	441	-	7	62	221	108	25	11	7
Parados buscan empleo primera vez	42	4	4	13	13	3	3	-	2
Personas económic. activos no clasific.	219	-	15	42	92	35	17	10	8
Inactivos no dependientes	896	8	65	191	294	142	69	29	98
Inactivos dependientes	314	-	17	76	113	54	21	11	22
Otros inactivos	251	1	17	63	88	37	17	11	17
Servicio militar	8	-	-	-	4	3	-	-	1
No procede (Transeúntes)	259	-	12	30	82	51	26	16	42
Ningún migrante	67.905	736	5.354	15.996	24.049	11.713	4.315	2.221	3.521
Empresarios agrarios con asalariados	218	-	4	28	51	48	34	21	32
Empresarios agrarios sin asalariados	1.530	9	73	240	487	349	153	83	136
Miembros de cooperativas agrarias	32	-	-	7	14	5	1	3	2
Direct. y Jefes de empr. de explot. agra.	33	-	2	7	12	5	2	2	3
Resto de trabajadores agrarios	1.919	18	146	493	683	335	113	68	63
Profes. y Técnicos por cuenta propia	330	3	9	29	61	62	39	26	101
Empres. no agrarios con asalariados	2.759	12	84	356	820	599	292	215	381
Empres. no agrarios sin asalariados	4.461	15	182	849	1.648	959	362	197	249
Miemb. de cooperativas no agrarias	344	2	8	51	128	87	33	19	16
Directores y Gerentes	648	1	10	56	143	127	60	67	184
Profes. y Técnicos por cuenta ajena	1.878	2	52	254	562	436	195	104	273
Jefes de depart. adminis. y comerc.	800	-	16	91	250	187	96	53	107
Resto de personal administrativo	3.861	10	141	691	1.449	873	275	174	248
Resto de personal de servicio	3.168	26	227	831	1.317	498	142	54	73
Contram. y Capataces no agrarios	1.135	3	37	242	453	219	85	44	52
Oper. cualific. y espec. no agrarios	13.313	49	756	3.133	5.572	2.373	795	297	338
Operarios sin cualificación	2.559	34	211	678	1.006	403	118	47	62
Profes. de las Fuerzas Armadas	495	2	6	69	223	129	35	14	17
Parados buscan empleo primera vez	72	3	8	20	25	11	3	1	1
Personas económic. activos no clasific.	621	4	53	132	235	109	44	24	20
Inactivos no dependientes	18.579	345	2.135	5.243	5.927	2.698	981	462	788
Inactivos dependientes	2.963	52	329	775	1.021	416	157	89	124
Otros inactivos	5.091	131	785	1.492	1.600	593	213	108	169
Servicio militar	6	-	-	1	4	-	-	-	1
No procede (Transeúntes)	1.090	15	80	228	358	192	87	49	81

34[8100]

Hogares clasificados por clase de vivienda, según condición socioeconómica de la persona de referencia, para cada zona metropolitana de residencia en 1991.

	Total	Clase de vivienda				
		Viviendas principales	Viviendas secundarias	Otro tipo	Alojamientos fijos	Alojamientos móviles
CONDICION SOCIOECONOMICA DE LA PERSONA DE REFERENCIA						
TOTAL COMUNIDAD						
Total	1.534.362	1.512.294	16.817	2.210	2.899	142
Empresarios agrarios con asalariados	955	947	6	1	1	-
Empresarios agrarios sin asalariados	2.714	2.702	8	-	4	-
Miembros de cooperativas agrarias	131	128	1	-	2	-
Direct. y Jefes de empr. de explot. agra.	196	192	3	1	-	-
Resto de trabajadores agrarios	7.748	7.672	26	13	36	1
Profes. y Técnicos por cuenta propia	19.058	18.907	103	39	7	2
Empres. no agrarios con asalariados	49.510	49.228	176	56	45	5
Empres. no agrarios sin asalariados	73.069	72.526	228	65	236	14
Miemb. de cooperativas no agrarias	5.900	5.861	18	9	9	3
Directores y Gerentes	39.468	39.256	152	50	9	1
Profes. y Técnicos por cuenta ajena	123.982	123.210	511	197	54	10
Jefes de depart. adminis. y comerc.	50.698	50.459	162	62	11	4
Resto de personal administrativo	197.534	196.392	628	207	298	9
Resto de personal de servicio	102.046	101.209	421	175	232	9
Contram. y Capataces no agrarios	21.350	21.263	52	14	19	2
Oper. cualific. y espec. no agrarios	265.129	263.603	748	181	571	26
Operarios sin cualificación	23.630	23.337	80	29	173	11
Profes. de las Fuerzas Armadas	18.353	18.263	57	26	6	1
Parados buscan empleo primera vez	3.621	3.489	46	9	72	5
Personas económic. activos no clasific.	17.231	16.752	100	49	324	6
Inactivos no dependientes	315.652	314.000	1.057	250	330	15
Inactivos dependientes	62.059	61.158	594	102	197	8
Otros inactivos	107.955	107.154	454	116	227	4
Servicio militar	468	459	5	1	3	-
No procede (Transeúntes)	25.905	14.127	11.181	558	33	6
MUNICIPIO DE MADRID						
Total	989.901	973.763	12.099	1.717	2.260	62
Empresarios agrarios con asalariados	463	458	4	1	-	-
Empresarios agrarios sin asalariados	426	422	3	-	1	-
Miembros de cooperativas agrarias	39	36	1	-	2	-
Direct. y Jefes de empr. de explot. agra.	103	100	2	1	-	-
Resto de trabajadores agrarios	2.539	2.505	8	3	23	-
Profes. y Técnicos por cuenta propia	14.349	14.239	72	34	4	-
Empres. no agrarios con asalariados	27.651	27.486	92	42	27	4
Empres. no agrarios sin asalariados	40.606	40.212	126	48	212	8
Miemb. de cooperativas no agrarias	2.801	2.783	6	7	4	1
Directores y Gerentes	27.241	27.080	109	44	7	1
Profes. y Técnicos por cuenta ajena	89.983	89.368	395	171	44	5
Jefes de depart. adminis. y comerc.	35.582	35.371	123	58	8	2
Resto de personal administrativo	130.678	129.839	418	173	243	5
Resto de personal de servicio	62.615	62.017	259	140	195	4
Contram. y Capataces no agrarios	10.300	10.255	21	9	14	1
Oper. cualific. y espec. no agrarios	118.579	117.796	324	93	360	6
Operarios sin cualificación	9.299	9.127	32	9	131	-
Profes. de las Fuerzas Armadas	10.327	10.281	26	17	3	-
Parados buscan empleo primera vez	2.602	2.500	33	6	63	-
Personas económic. activos no clasific.	10.002	9.598	52	37	310	5
Inactivos no dependientes	242.224	240.959	798	206	249	12
Inactivos dependientes	45.996	45.291	457	83	162	3
Otros inactivos	85.895	85.264	353	99	177	2
Servicio militar	293	285	4	1	3	-
No procede (Transeúntes)	19.328	10.491	8.381	435	18	3

34[8100]

Hogares clasificados por clase de vivienda, según condición socioeconómica de la persona de referencia, para cada zona metropolitana de residencia en 1991.

	Total	Clase de vivienda				
		Viviendas principales	Viviendas secundarias	Otro tipo	Alojamientos fijos	Alojamientos móviles
CONDICION SOCIOECONOMICA DE LA PERSONA DE REFERENCIA						
CORONA METROPOLITANA						
Total	438.862	434.541	3.413	364	485	59
Empresarios agrarios con asalariados	226	225	1	-	-	-
Empresarios agrarios sin asalariados	521	519	1	-	1	-
Miembros de cooperativas agrarias	50	50	-	-	-	-
Direct. y Jefes de empr. de explot. agra.	43	43	-	-	-	-
Resto de trabajadores agrarios	2.629	2.613	10	2	4	-
Profes. y Técnicos por cuenta propia	3.713	3.686	17	5	3	2
Empres. no agrarios con asalariados	17.132	17.048	58	9	16	1
Empres. no agrarios sin asalariados	25.277	25.167	72	11	22	5
Miemb. de cooperativas no agrarias	2.499	2.486	7	-	4	2
Directores y Gerentes	10.327	10.302	20	4	1	-
Profes. y Técnicos por cuenta ajena	28.426	28.332	69	12	9	4
Jefes de depart. adminis. y comerc.	12.923	12.897	19	2	3	2
Resto de personal administrativo	58.364	58.137	149	28	47	3
Resto de personal de servicio	33.648	33.462	122	29	33	2
Contram. y Capataces no agrarios	9.243	9.215	19	4	5	-
Oper. cualific. y espec. no agrarios	125.186	124.568	351	70	179	18
Operarios sin cualificación	10.586	10.504	33	16	27	6
Profes. de las Fuerzas Armadas	6.393	6.367	16	6	3	1
Parados buscan empleo primera vez	827	808	9	1	7	2
Personas económic. activos no clasific.	6.021	5.960	39	10	11	1
Inactivos no dependientes	51.295	51.064	162	27	40	2
Inactivos dependientes	12.020	11.886	93	11	27	3
Otros inactivos	16.134	16.025	68	9	30	2
Servicio militar	156	155	1	-	-	-
No procede (Transeúntes)	5.223	3.022	2.077	108	13	3
MUNICIPIOS NO METROPOLITANOS						
Total	105.599	103.990	1.305	129	154	21
Empresarios agrarios con asalariados	266	264	1	-	1	-
Empresarios agrarios sin asalariados	1.767	1.761	4	-	2	-
Miembros de cooperativas agrarias	42	42	-	-	-	-
Direct. y Jefes de empr. de explot. agra.	50	49	1	-	-	-
Resto de trabajadores agrarios	2.580	2.554	8	8	9	1
Profes. y Técnicos por cuenta propia	996	982	14	-	-	-
Empres. no agrarios con asalariados	4.727	4.694	26	5	2	-
Empres. no agrarios sin asalariados	7.186	7.147	30	6	2	1
Miemb. de cooperativas no agrarias	600	592	5	2	1	-
Directores y Gerentes	1.900	1.874	23	2	1	-
Profes. y Técnicos por cuenta ajena	5.573	5.510	47	14	1	1
Jefes de depart. adminis. y comerc.	2.213	2.191	20	2	-	-
Resto de personal administrativo	8.492	8.416	61	6	8	1
Resto de personal de servicio	5.783	5.730	40	6	4	3
Contram. y Capataces no agrarios	1.807	1.793	12	1	-	1
Oper. cualific. y espec. no agrarios	21.364	21.239	73	18	32	2
Operarios sin cualificación	3.745	3.706	15	4	15	5
Profes. de las Fuerzas Armadas	1.633	1.615	15	3	-	-
Parados buscan empleo primera vez	192	181	4	2	2	3
Personas económic. activos no clasific.	1.208	1.194	9	2	3	-
Inactivos no dependientes	22.133	21.977	97	17	41	1
Inactivos dependientes	4.043	3.981	44	8	8	2
Otros inactivos	5.926	5.865	33	8	20	-
Servicio militar	19	19	-	-	-	-
No procede (Transeúntes)	1.354	614	723	15	2	-

35[8065]

Hogares clasificados por año de construcción de la vivienda, según condición socioeconómica de la persona de referencia, para cada zona metropolitana de residencia en 1991.

	Total	Año de construcción de la vivienda					Alojamiento en los que no consta
		Hasta 1940	De 1941 a 1960	De 1961 a 1980	De 1981 a 1985	De 1986 a 1991	
CONDICION SOCIOECONOMICA DE LA PERSONA DE REFERENCIA							
TOTAL COMUNIDAD							
Total	1.534.362	179.621	251.329	900.757	109.228	92.743	684
Empresarios agrarios con asalariados	955	141	155	516	63	80	-
Empresarios agrarios sin asalariados	2.714	408	382	1.533	187	203	1
Miembros de cooperativas agrarias	131	8	17	86	6	14	-
Direct. y Jefes de empr. de explot. agr.	196	17	31	121	14	13	-
Resto de trabajadores agrarios	7.748	767	997	5.034	489	447	14
Profes. y Técnicos por cuenta propia	19.058	2.714	2.961	9.605	1.736	2.040	2
Empres. no agrarios con asalariados	49.510	3.518	5.433	29.909	4.994	5.644	12
Empres. no agrarios sin asalariados	73.069	5.869	8.943	47.316	5.883	4.976	82
Miemb. de cooperativas no agrarias	5.900	339	572	3.877	575	537	-
Directores y Gerentes	39.468	2.666	4.417	22.158	4.558	5.669	-
Profes. y Técnicos por cuenta ajena	123.982	12.574	16.223	69.063	13.040	13.076	6
Jefes de depart. adminis. y comerc.	50.698	4.097	6.287	30.454	5.133	4.726	1
Resto de personal administrativo	197.534	17.720	26.296	122.015	17.533	13.898	72
Resto de personal de servicio	102.046	12.262	14.567	63.045	7.126	4.978	68
Contram. y Capataces no agrarios	21.350	874	2.216	15.014	1.739	1.504	3
Oper. cualific. y espec. no agrarios	265.129	13.691	28.353	188.616	20.212	14.155	102
Operarios sin cualificación	23.630	1.632	2.717	16.446	1.544	1.229	62
Profes. de las Fuerzas Armadas	18.353	1.031	2.965	9.945	2.822	1.590	-
Parados buscan empleo primera vez	3.621	667	592	1.881	218	234	29
Personas económic. activos no clasific.	17.231	1.820	2.288	10.465	1.348	1.260	50
Inactivos no dependientes	315.652	57.352	80.375	157.279	11.908	8.687	51
Inactivos dependientes	62.059	11.111	13.044	32.067	2.784	3.002	51
Otros inactivos	107.955	24.183	27.300	49.421	3.928	3.065	58
Servicio militar	468	70	73	241	36	48	-
No procede (Transeúntes)	25.905	4.090	4.125	14.650	1.352	1.668	20
MUNICIPIO DE MADRID							
Total	989.901	164.354	227.294	498.275	58.109	41.326	543
Empresarios agrarios con asalariados	463	95	113	216	24	15	-
Empresarios agrarios sin asalariados	426	69	96	221	26	14	-
Miembros de cooperativas agrarias	39	2	13	20	1	3	-
Direct. y Jefes de empr. de explot. agr.	103	15	22	55	6	5	-
Resto de trabajadores agrarios	2.539	303	464	1.497	164	103	8
Profes. y Técnicos por cuenta propia	14.349	2.619	2.826	7.080	952	872	-
Empres. no agrarios con asalariados	27.651	3.191	4.803	15.606	2.183	1.860	8
Empres. no agrarios sin asalariados	40.806	5.204	7.819	22.930	2.648	1.928	77
Miemb. de cooperativas no agrarias	2.801	304	483	1.622	228	164	-
Directores y Gerentes	27.241	2.580	4.209	15.678	2.457	2.317	-
Profes. y Técnicos por cuenta ajena	89.983	12.238	15.456	49.077	7.193	6.014	5
Jefes de depart. adminis. y comerc.	35.562	3.966	5.996	20.701	2.832	2.066	1
Resto de personal administrativo	130.678	17.103	24.944	73.154	9.021	6.388	68
Resto de personal de servicio	62.615	11.683	13.318	32.052	3.299	2.201	62
Contram. y Capataces no agrarios	10.300	753	1.915	6.461	649	520	2
Oper. cualific. y espec. no agrarios	118.579	11.749	24.072	68.560	8.716	5.406	76
Operarios sin cualificación	9.299	1.134	1.934	4.983	756	444	48
Profes. de las Fuerzas Armadas	10.327	920	2.619	4.566	1.555	667	-
Parados buscan empleo primera vez	2.602	636	550	1.118	140	136	22
Personas económic. activos no clasific.	10.002	1.680	2.023	5.001	651	601	46
Inactivos no dependientes	242.224	51.576	72.664	103.674	9.030	5.248	32
Inactivos dependientes	45.996	10.261	11.918	20.654	1.695	1.424	44
Otros inactivos	85.895	22.235	25.099	33.411	3.090	2.020	40
Servicio militar	293	65	67	123	17	21	-
No procede (Transeúntes)	19.328	3.973	3.871	9.815	776	889	4

35[8065]

Hogares clasificados por año de construcción de la vivienda, según condición socioeconómica de la persona de referencia, para cada zona metropolitana de residencia en 1991.

	Total	Año de construcción de la vivienda					Alojamiento en los que no consta
		Hasta 1940	De 1941 a 1960	De 1961 a 1980	De 1981 a 1985	De 1986 a 1991	
CONDICION SOCIOECONOMICA DE LA PERSONA DE REFERENCIA							
CORONA METROPOLITANA							
Total	438.862	2.870	12.786	343.852	40.681	38.588	85
Empresarios agrarios con asalariados	226	5	12	160	17	32	-
Empresarios agrarios sin asalariados	521	8	41	393	31	48	-
Miembros de cooperativas agrarias	50	-	2	42	5	1	-
Direct. y Jefes de empr. de explot. agr.	43	-	1	36	3	3	-
Resto de trabajadores agrarios	2.629	46	163	2.125	151	142	2
Profes. y Técnicos por cuenta propia	3.713	18	68	2.035	655	935	2
Empres. no agrarios con asalariados	17.132	90	346	11.637	2.192	2.864	3
Empres. no agrarios sin asalariados	25.277	115	534	20.221	2.326	2.078	3
Miemb. de cooperativas no agrarias	2.499	5	44	1.919	260	271	-
Directores y Gerentes	10.327	28	120	5.515	1.823	2.841	-
Profes. y Técnicos por cuenta ajena	28.426	96	427	17.091	5.062	5.749	1
Jefes de depart. adminis. y comerc.	12.923	48	178	8.595	1.977	2.125	-
Resto de personal administrativo	58.364	204	835	43.998	7.274	6.051	2
Resto de personal de servicio	33.648	144	763	27.443	3.115	2.179	4
Contram. y Capataces no agrarios	9.243	29	188	7.415	876	735	-
Oper. cualific. y espec. no agrarios	125.186	537	2.645	106.521	9.038	6.427	18
Operarios sin cualificación	10.586	77	388	9.211	484	419	7
Profes. de las Fuerzas Armadas	6.393	53	156	4.459	998	727	-
Parados buscan empleo primera vez	827	8	25	660	59	71	4
Personas económic. activos no clasific.	6.021	45	162	4.778	528	505	3
Inactivos no dependientes	51.295	887	3.792	42.787	1.892	1.933	4
Inactivos dependientes	12.020	135	597	9.251	850	1.182	5
Otros inactivos	16.134	276	1.144	13.395	618	688	13
Servicio militar	156	2	6	108	14	26	-
No procede (Transeúntes)	5.223	14	149	4.057	433	556	14
MUNICIPIOS NO METROPOLITANOS							
Total	105.599	12.397	11.249	58.630	10.438	12.829	56
Empresarios agrarios con asalariados	266	41	30	140	22	33	-
Empresarios agrarios sin asalariados	1.767	331	245	919	130	141	1
Miembros de cooperativas agrarias	42	6	2	24	-	10	-
Direct. y Jefes de empr. de explot. agr.	50	2	8	30	5	5	-
Resto de trabajadores agrarios	2.580	418	370	1.412	174	202	4
Profes. y Técnicos por cuenta propia	996	77	67	490	129	233	-
Empres. no agrarios con asalariados	4.727	237	284	2.666	619	920	1
Empres. no agrarios sin asalariados	7.186	550	590	4.165	909	970	2
Miemb. de cooperativas no agrarias	600	30	45	336	87	102	-
Directores y Gerentes	1.900	58	88	965	278	511	-
Profes. y Técnicos por cuenta ajena	5.573	240	340	2.895	785	1.313	-
Jefes de depart. adminis. y comerc.	2.213	83	113	1.158	324	535	-
Resto de personal administrativo	8.492	413	517	4.863	1.238	1.459	2
Resto de personal de servicio	5.783	435	486	3.550	712	598	2
Contram. y Capataces no agrarios	1.807	92	113	1.138	214	249	1
Oper. cualific. y espec. no agrarios	21.364	1.405	1.636	13.535	2.458	2.322	8
Operarios sin cualificación	3.745	421	395	2.252	304	366	7
Profes. de las Fuerzas Armadas	1.633	58	190	920	269	196	-
Parados buscan empleo primera vez	192	23	17	103	19	27	3
Personas económic. activos no clasific.	1.208	95	103	686	169	154	1
Inactivos no dependientes	22.133	4.889	3.919	10.818	986	1.506	15
Inactivos dependientes	4.043	715	529	2.162	239	396	2
Otros inactivos	5.926	1.672	1.057	2.615	220	357	5
Servicio militar	19	3	-	10	5	1	-
No procede (Transeúntes)	1.354	103	105	778	143	223	2

36[8045]

Hogares clasificados por instalaciones de la vivienda, según composición de migrantes en el hogar desde 1981 y condición socioeconómica de la persona de referencia, para cada zona metropolitana de residencia en 1991.

TOTAL COMUNIDAD

	Total	Tipo de instalaciones de la vivienda					
		Sin instalaciones básicas (sin agua corriente o sin retrete o sin electricidad)	Con instalaciones básicas, sin baño	Con instalaciones básicas, con baño, sin agua caliente,	Con instalaciones básicas, baño, agua caliente, sin calefacción	Con instalaciones básicas, baño, agua caliente, calefacción, sin refrigeración	Con instalaciones básicas, baño, agua caliente, calefacción y refrigeración

COMPOSICION DE MIGRANTES DESDE 1981
CONDICION SOCIOECONOMICA DE LA
PERSONA DE REFERENCIA

Total	1.534.362	20.562	25.247	180.508	558.668	680.748	68.629
Empresarios agrarios con asalariados	955	12	4	52	207	603	77
Empresarios agrarios sin asalariados	2.714	90	42	164	1.373	962	83
Miembros de cooperativas agrarias	131	-	5	12	60	49	5
Direct. y Jefes de empr. de explot. agrá.	196	3	1	9	57	111	15
Resto de trabajadores agrarios	7.748	232	133	761	4.165	2.229	228
Profes. y Técnicos por cuenta propia	19.058	108	74	1.049	2.485	13.208	2.134
Empres. no agrarios con asalariados	49.510	311	194	3.328	11.607	29.494	4.576
Empres. no agrarios sin asalariados	73.069	874	546	7.284	28.718	32.323	3.324
Miemb. de cooperativas no agrarias	5.900	54	17	523	2.054	2.863	389
Directores y Gerentes	39.468	169	51	1.632	3.966	29.202	4.448
Profes. y Técnicos por cuenta ajena	123.982	637	354	8.246	22.867	82.638	9.240
Jefes de depart. adminis. y comerc.	50.698	254	149	4.223	9.874	33.172	3.026
Resto de personal administrativo	197.534	1.462	1.096	22.939	61.743	100.974	9.320
Resto de personal de servicio	102.046	1.627	1.476	12.803	44.362	37.955	3.823
Contram. y Capataces no agrarios	21.350	149	54	2.109	7.534	10.539	965
Oper. cualific. y espec. no agrarios	265.129	2.990	1.800	30.288	125.047	94.979	10.025
Operarios sin cualificación	23.630	688	366	2.875	12.688	6.299	714
Profes. de las Fuerzas Armadas	18.353	77	27	2.072	3.545	11.776	856
Parados buscan empleo primera vez	3.621	178	69	413	1.348	1.434	179
Personas económic. activos no clasific.	17.231	589	211	1.976	6.064	7.424	967
Inactivos no dependientes	315.652	5.893	11.251	50.196	133.164	108.024	7.124
Inactivos dependientes	62.059	1.209	1.603	8.605	21.199	26.706	2.737
Otros inactivos	107.955	2.638	5.508	16.647	44.998	35.350	2.814
Servicio militar	468	17	4	34	185	188	40
No procede (Transeúntes)	25.905	301	212	2.268	9.358	12.246	1.520
Todos migrantes	157.966	1.578	707	10.932	42.071	91.550	11.128
Empresarios agrarios con asalariados	84	1	-	2	14	60	7
Empresarios agrarios sin asalariados	105	7	1	5	43	44	5
Miembros de cooperativas agrarias	16	-	1	1	4	9	1
Direct. y Jefes de empr. de explot. agrá.	31	1	-	2	10	16	2
Resto de trabajadores agrarios	819	22	12	69	424	254	38
Profes. y Técnicos por cuenta propia	3.076	24	11	124	450	2.079	388
Empres. no agrarios con asalariados	6.227	48	13	224	907	4.285	750
Empres. no agrarios sin asalariados	6.920	63	38	400	1.915	4.084	420
Miemb. de cooperativas no agrarias	702	8	1	36	160	440	57
Directores y Gerentes	8.341	53	9	140	594	6.393	1.152
Profes. y Técnicos por cuenta ajena	23.380	158	59	1.008	4.348	15.789	2.018
Jefes de depart. adminis. y comerc.	7.343	55	12	315	1.118	5.306	537
Resto de personal administrativo	23.257	171	74	1.613	5.889	14.013	1.497
Resto de personal de servicio	12.899	188	103	1.321	4.959	5.715	613
Contram. y Capataces no agrarios	2.425	16	3	125	543	1.575	163
Oper. cualific. y espec. no agrarios	25.144	269	94	2.037	9.255	12.149	1.340
Operarios sin cualificación	2.230	100	20	238	1.062	704	106
Profes. de las Fuerzas Armadas	4.541	23	5	343	788	3.138	244
Parados buscan empleo primera vez	917	15	12	87	359	390	54
Personas económic. activos no clasific.	2.670	47	19	230	739	1.398	237
Inactivos no dependientes	15.064	126	119	1.588	4.722	7.916	593
Inactivos dependientes	6.559	104	52	506	2.069	3.281	547
Otros inactivos	4.917	72	46	500	1.603	2.381	315
Servicio militar	156	2	-	10	52	71	21
No procede (Transeúntes)	143	5	3	8	44	60	23

36[8045]

Hogares clasificados por instalaciones de la vivienda, según composición de migrantes en el hogar desde 1981 y condición socioeconómica de la persona de referencia, para cada zona metropolitana de residencia en 1991.

TOTAL COMUNIDAD

	Total	Tipo de instalaciones de la vivienda					
		Sin instalaciones básicas (sin agua corriente o sin retrete o sin electricidad)	Con instalaciones básicas, sin baño	Con instalaciones básicas, con baño, sin agua caliente,	Con instalaciones básicas, baño, agua caliente, sin calefacción	Con instalaciones básicas, baño, agua caliente, calefacción, sin refrigeración	Con instalaciones básicas, baño, agua caliente, calefacción y refrigeración

COMPOSICION DE MIGRANTES DESDE 1981
CONDICION SOCIOECONOMICA DE LA
PERSONA DE REFERENCIA

	172.502	1.715	934	14.476	54.392	89.768	11.217
Algunos migrantes y otros no	172.502	1.715	934	14.476	54.392	89.768	11.217
Empresarios agrarios con asalariados	126	2	-	8	31	69	16
Empresarios agrarios sin asalariados	303	7	4	15	134	129	14
Miembros de cooperativas agrarias	20	-	-	2	7	10	1
Direct. y Jefes de empr. de explot. agr.	30	-	-	1	8	16	5
Resto de trabajadores agrarios	960	28	6	90	483	319	34
Profes. y Técnicos por cuenta propia	3.035	18	10	118	391	2.103	395
Empres. no agrarios con asalariados	6.539	34	12	358	1.464	4.009	662
Empres. no agrarios sin asalariados	9.237	129	36	719	3.179	4.613	561
Miemb. de cooperativas no agrarias	886	8	-	59	262	493	64
Directores y Gerentes	5.815	22	11	175	572	4.246	789
Profes. y Técnicos por cuenta ajena	19.977	90	36	970	3.632	13.502	1.747
Jefes de depart. adminis. y comerc.	6.727	35	12	392	1.277	4.510	501
Resto de personal administrativo	27.660	191	75	2.392	7.757	15.491	1.754
Resto de personal de servicio	15.264	188	121	1.625	6.142	6.424	764
Contram. y Capataces no agrarios	2.466	19	7	169	694	1.437	140
Oper. cualific. y espec. no agrarios	36.620	384	172	3.222	15.526	15.386	1.930
Operarios sin cualificación	3.260	84	46	364	1.672	984	110
Profes. de las Fuerzas Armadas	4.033	23	1	343	808	2.630	228
Parados buscan empleo primera vez	583	41	13	57	239	198	35
Personas económic. activos no clasific.	2.469	61	18	245	857	1.106	182
Inactivos no dependientes	13.280	153	194	1.794	4.903	5.764	472
Inactivos dependientes	4.831	59	49	517	1.527	2.345	334
Otros inactivos	4.935	96	99	609	1.769	2.147	215
Servicio militar	111	3	-	3	59	37	9
No procede (Transeúntes)	3.335	40	12	229	999	1.800	255
Ningún migrante	1.203.894	17.269	23.606	155.100	462.205	499.430	46.284
Empresarios agrarios con asalariados	745	9	4	42	162	474	54
Empresarios agrarios sin asalariados	2.306	76	37	144	1.196	789	64
Miembros de cooperativas agrarias	95	-	4	9	49	30	3
Direct. y Jefes de empr. de explot. agr.	135	2	1	6	39	79	8
Resto de trabajadores agrarios	5.969	182	115	602	3.258	1.656	156
Profes. y Técnicos por cuenta propia	12.947	66	53	807	1.644	9.026	1.351
Empres. no agrarios con asalariados	36.744	229	169	2.746	9.236	21.200	3.164
Empres. no agrarios sin asalariados	56.912	682	472	6.165	23.624	23.626	2.343
Miemb. de cooperativas no agrarias	4.312	38	16	428	1.632	1.930	268
Directores y Gerentes	25.312	94	31	1.317	2.800	18.563	2.507
Profes. y Técnicos por cuenta ajena	80.625	389	259	6.268	14.887	53.347	5.475
Jefes de depart. adminis. y comerc.	36.628	164	125	3.516	7.479	23.356	1.988
Resto de personal administrativo	146.617	1.100	947	18.934	48.097	71.470	6.069
Resto de personal de servicio	73.883	1.251	1.252	9.857	33.261	25.816	2.446
Contram. y Capataces no agrarios	16.459	114	44	1.815	6.297	7.527	662
Oper. cualific. y espec. no agrarios	203.365	2.337	1.534	25.029	100.266	67.444	6.755
Operarios sin cualificación	18.140	504	300	2.273	9.954	4.611	498
Profes. de las Fuerzas Armadas	9.779	31	21	1.386	1.949	6.008	384
Parados buscan empleo primera vez	2.121	122	44	269	750	846	90
Personas económic. activos no clasific.	12.092	481	174	1.501	4.468	4.920	548
Inactivos no dependientes	287.308	5.614	10.938	46.814	123.539	94.344	6.059
Inactivos dependientes	50.669	1.046	1.502	7.582	17.603	21.080	1.856
Otros inactivos	98.103	2.470	5.363	15.538	41.626	30.822	2.284
Servicio militar	201	12	4	21	74	80	10
No procede (Transeúntes)	22.427	256	197	2.031	8.315	10.386	1.242

36[8045]

Hogares clasificados por instalaciones de la vivienda, según composición de migrantes en el hogar desde 1981 y condición socioeconómica de la persona de referencia, para cada zona metropolitana de residencia en 1991.

MUNICIPIO DE MADRID

	Total	Tipo de instalaciones de la vivienda					
		Sin instalaciones básicas (sin agua corriente o sin retrete o sin electricidad)	Con instalaciones básicas, sin baño	Con instalaciones básicas, con baño, sin agua caliente,	Con instalaciones básicas, baño, agua caliente, sin calefacción	Con instalaciones básicas, baño, agua caliente, calefacción, sin refrigeración	Con instalaciones básicas, baño, agua caliente, calefacción y refrigeración

COMPOSICION DE MIGRANTES DESDE 1981
CONDICION SOCIOECONOMICA DE LA
PERSONA DE REFERENCIA

Total	989.901	14.245	20.681	127.005	352.831	431.325	43.814
Empresarios agrarios con asalariados	463	3	1	30	42	329	58
Empresarios agrarios sin asalariados	426	6	3	48	131	218	20
Miembros de cooperativas agrarias	39	-	1	7	12	18	1
Direct. y Jefes de empr. de explot. agr.	103	-	-	5	18	70	10
Resto de trabajadores agrarios	2.539	77	38	300	1.242	800	82
Profes. y Técnicos por cuenta propia	14.349	88	70	889	1.817	9.766	1.719
Empres. no agrarios con asalariados	27.651	193	159	2.109	6.516	16.037	2.637
Empres. no agrarios sin asalariados	40.606	609	452	4.619	16.694	16.453	1.779
Miemb. de cooperativas no agrarias	2.801	33	16	277	987	1.305	183
Directores y Gerentes	27.241	118	48	1.281	2.755	19.790	3.249
Profes. y Técnicos por cuenta ajena	89.983	500	335	6.718	17.304	58.105	7.021
Jefes de depart. adminis. y comerc.	35.562	187	145	3.268	7.232	22.541	2.189
Resto de personal administrativo	130.678	1.069	1.020	16.596	43.327	62.764	5.902
Resto de personal de servicio	62.615	1.294	1.351	8.179	28.496	21.235	2.060
Contram. y Capataces no agrarios	10.300	64	44	1.156	3.854	4.767	415
Oper. cualific. y espec. no agrarios	118.579	1.832	1.407	14.212	58.242	38.954	3.932
Operarios sin cualificación	9.299	394	195	1.077	4.869	2.501	263
Profes. de las Fuerzas Armadas	10.327	43	24	1.335	1.842	6.635	448
Parados buscan empleo primera vez	2.602	143	63	302	960	1.005	129
Personas económic. activos no clasific.	10.002	487	176	1.176	3.389	4.200	574
Inactivos no dependientes	242.224	4.102	9.145	40.978	97.211	85.340	5.448
Inactivos dependientes	45.996	828	1.250	6.849	14.675	20.285	2.109
Otros inactivos	85.895	1.934	4.553	13.889	34.151	29.094	2.274
Servicio militar	293	16	4	23	110	116	24
No proceda (Transeúntes)	19.328	225	181	1.682	6.955	6.997	1.288
Todos migrantes	52.747	792	455	4.363	15.748	26.855	4.534
Empresarios agrarios con asalariados	32	-	-	2	7	17	6
Empresarios agrarios sin asalariados	24	1	1	2	8	11	1
Miembros de cooperativas agrarias	2	-	-	-	-	1	1
Direct. y Jefes de empr. de explot. agr.	9	-	-	2	2	5	-
Resto de trabajadores agrarios	137	5	1	10	66	48	7
Profes. y Técnicos por cuenta propia	1.334	15	9	81	249	746	234
Empres. no agrarios con asalariados	1.439	16	7	74	256	854	232
Empres. no agrarios sin asalariados	1.636	25	20	127	576	768	120
Miemb. de cooperativas no agrarias	166	5	1	12	50	81	17
Directores y Gerentes	3.353	26	8	84	282	2.350	603
Profes. y Técnicos por cuenta ajena	10.612	98	52	608	2.597	6.144	1.113
Jefes de depart. adminis. y comerc.	2.824	33	12	161	573	1.790	255
Resto de personal administrativo	8.246	82	58	760	2.834	3.936	576
Resto de personal de servicio	4.845	127	85	600	2.130	1.703	200
Contram. y Capataces no agrarios	557	4	2	35	160	323	33
Oper. cualific. y espec. no agrarios	4.724	104	48	507	2.165	1.718	182
Operarios sin cualificación	414	54	8	43	197	98	14
Profes. de las Fuerzas Armadas	1.679	9	3	160	245	1.182	80
Parados buscan empleo primera vez	552	11	9	53	236	211	32
Personas económic. activos no clasific.	1.007	29	13	93	303	464	105
Inactivos no dependientes	3.788	40	54	468	1.088	1.952	186
Inactivos dependientes	3.394	68	38	266	1.140	1.525	357
Otros inactivos	1.771	34	23	201	516	846	151
Servicio militar	96	1	-	8	34	43	10
No proceda (Transeúntes)	106	5	3	6	34	39	19

36[8045]

Hogares clasificados por instalaciones de la vivienda, según composición de migrantes en el hogar desde 1981 y condición socioeconómica de la persona de referencia, para cada zona metropolitana de residencia en 1991.

MUNICIPIO DE MADRID

	Total	Tipo de instalaciones de la vivienda					
		Sin instalaciones básicas (sin agua corriente o sin retrete o sin electricidad)	Con instalaciones básicas, sin baño	Con instalaciones básicas, con baño, sin agua caliente,	Con instalaciones básicas, baño, agua caliente, sin calefacción	Con instalaciones básicas, baño, agua caliente, calefacción, sin refrigeración	Con instalaciones básicas, baño, agua caliente, calefacción y refrigeración

COMPOSICION DE MIGRANTES DESDE 1981
CONDICION SOCIOECONOMICA DE LA
PERSONA DE REFERENCIA

Algunos migrantes y otros no	78.055	951	725	7.598	25.428	38.174	5.179
Empresarios agrarios con asalariados	70	1	-	7	7	44	11
Empresarios agrarios sin asalariados	51	1	1	3	11	31	4
Miembros de cooperativas agrarias	4	-	-	1	1	2	-
Direct. y Jefes de empr. de explot. agr.	13	-	-	-	-	9	4
Resto de trabajadores agrarios	224	12	1	32	100	69	10
Profes. y Técnicos por cuenta propia	1.865	13	10	92	244	1.240	266
Empres. no agrarios con asalariados	2.432	23	6	163	589	1.381	270
Empres. no agrarios sin asalariados	3.064	75	24	316	1.208	1.264	177
Miemb. de cooperativas no agrarias	257	4	-	16	76	137	24
Directores y Gerentes	3.219	13	10	120	323	2.268	485
Profes. y Técnicos por cuenta ajena	11.841	58	34	687	2.456	7.516	1.090
Jefes de depart. adminis. y comerc.	3.438	22	10	255	747	2.148	256
Resto de personal administrativo	12.222	98	64	1.285	4.141	5.918	716
Resto de personal de servicio	6.386	125	111	760	3.089	2.042	259
Contram. y Capataces no agrarios	782	4	6	66	261	408	37
Oper. cualific. y espec. no agrarios	9.505	170	116	947	4.645	3.227	400
Operarios sin cualificación	783	40	22	101	403	193	24
Profes. de las Fuerzas Armadas	1.927	9	1	191	375	1.252	99
Parados buscan empleo primera vez	383	22	11	44	157	124	25
Personas económic. activos no clasific.	1.101	42	15	116	373	461	94
Inactivos no dependientes	9.572	100	153	1.406	3.344	4.219	350
Inactivos dependientes	3.214	36	37	377	964	1.568	232
Otros inactivos	3.657	54	84	477	1.248	1.632	162
Servicio militar	64	3	-	2	34	19	6
No procede (Transeúntes)	1.981	26	9	134	632	1.002	178
Ningún migrante	859.099	12.502	19.501	115.044	311.655	366.296	34.101
Empresarios agrarios con asalariados	361	2	1	21	28	268	41
Empresarios agrarios sin asalariados	351	4	1	43	112	176	15
Miembros de cooperativas agrarias	33	-	1	6	11	15	-
Direct. y Jefes de empr. de explot. agr.	81	-	-	3	16	56	6
Resto de trabajadores agrarios	2.178	60	36	258	1.076	683	65
Profes. y Técnicos por cuenta propia	11.150	60	51	716	1.324	7.780	1.219
Empres. no agrarios con asalariados	23.780	154	146	1.872	5.671	13.802	2.135
Empres. no agrarios sin asalariados	35.906	509	408	4.176	14.910	14.421	1.482
Miemb. de cooperativas no agrarias	2.378	24	15	249	861	1.087	142
Directores y Gerentes	20.669	79	30	1.077	2.150	15.172	2.161
Profes. y Técnicos por cuenta ajena	67.530	344	249	5.423	12.251	44.445	4.818
Jefes de depart. adminis. y comerc.	29.300	132	123	2.852	5.912	18.603	1.678
Resto de personal administrativo	110.210	889	898	14.551	36.352	52.910	4.610
Resto de personal de servicio	51.384	1.042	1.155	6.819	23.277	17.490	1.601
Contram. y Capataces no agrarios	8.961	56	36	1.055	3.433	4.036	345
Oper. cualific. y espec. no agrarios	104.350	1.558	1.243	12.758	51.432	34.009	3.350
Operarios sin cualificación	8.102	300	165	933	4.269	2.210	225
Profes. de las Fuerzas Armadas	6.721	25	20	984	1.222	4.201	269
Parados buscan empleo primera vez	1.667	110	43	205	567	670	72
Personas económic. activos no clasific.	7.894	416	148	967	2.713	3.275	375
Inactivos no dependientes	228.864	3.962	8.938	39.104	92.779	79.169	4.912
Inactivos dependientes	39.388	724	1.175	6.206	12.571	17.192	1.520
Otros inactivos	80.467	1.846	4.446	13.211	32.387	26.616	1.961
Servicio militar	133	12	4	13	42	54	8
No procede (Transeúntes)	17.241	194	169	1.542	6.289	7.956	1.091

36[8045]

Hogares clasificados por instalaciones de la vivienda, según composición de migrantes en el hogar desde 1981 y condición socioeconómica de la persona de referencia, para cada zona metropolitana de residencia en 1991.

CORONA METROPOLITANA

	Total	Tipo de instalaciones de la vivienda					
		Sin instalaciones básicas (sin agua corriente o sin retrete o sin electricidad)	Con instalaciones básicas, sin baño	Con instalaciones básicas, con baño, sin agua caliente,	Con instalaciones básicas, baño, agua caliente, sin calefacción	Con instalaciones básicas, baño, agua caliente, calefacción, sin refrigeración	Con instalaciones básicas, baño, agua caliente, calefacción y refrigeración

COMPOSICION DE MIGRANTES DESDE 1981
CONDICION SOCIOECONOMICA DE LA
PERSONA DE REFERENCIA

Total	438.862	3.450	1.254	48.494	158.476	206.451	20.737
Empresarios agrarios con asalariados	226	5	1	17	46	144	13
Empresarios agrarios sin asalariados	521	8	3	47	223	214	26
Miembros de cooperativas agrarias	50	-	-	3	27	19	1
Direct. y Jefes de empr. de explot. agra.	43	1	-	2	13	25	2
Resto de trabajadores agrarios	2.629	38	12	335	1.367	797	80
Profes. y Técnicos por cuenta propia	3.713	15	1	134	443	2.774	346
Empres. no agrarios con asalariados	17.132	82	12	1.126	3.818	10.519	1.575
Empres. no agrarios sin asalariados	25.277	142	31	2.462	8.955	12.424	1.263
Miemb. de cooperativas no agrarias	2.499	15	1	229	836	1.242	176
Directores y Gerentes	10.327	38	-	313	860	8.055	1.061
Profes. y Técnicos por cuenta ajena	28.426	103	10	1.354	4.113	20.963	1.883
Jefes de depart. adminis. y comerc.	12.923	50	2	874	2.095	9.186	716
Resto de personal administrativo	58.364	332	30	5.968	15.480	33.568	2.986
Resto de personal de servicio	33.648	229	51	4.361	13.109	14.417	1.481
Contram. y Capataces no agrarios	9.243	61	4	896	2.988	4.835	459
Oper. cualific. y espec. no agrarios	125.186	807	174	15.282	55.905	47.857	5.161
Operarios sin cualificación	10.586	140	58	1.589	5.593	2.848	358
Profes. de las Fuerzas Armadas	6.393	28	1	620	1.222	4.210	312
Parados buscan empleo primera vez	827	20	3	97	292	375	40
Personas económic. activos no clasific.	6.021	67	15	711	2.177	2.717	334
Inactivos no dependientes	51.295	727	520	7.769	24.584	16.424	1.271
Inactivos dependientes	12.020	193	86	1.509	4.566	5.149	517
Otros inactivos	16.134	299	231	2.289	7.904	4.953	458
Servicio militar	156	1	-	10	64	67	14
No procede (Transeúntes)	5.223	49	8	497	1.796	2.669	204
Todos migrantes	84.107	512	70	5.671	19.091	53.259	5.504
Empresarios agrarios con asalariados	35	1	-	-	3	30	1
Empresarios agrarios sin asalariados	34	1	-	1	7	21	4
Miembros de cooperativas agrarias	12	-	-	1	3	8	-
Direct. y Jefes de empr. de explot. agra.	13	-	-	-	3	9	1
Resto de trabajadores agrarios	350	3	-	34	151	142	20
Profes. y Técnicos por cuenta propia	1.303	8	1	34	103	1.027	130
Empres. no agrarios con asalariados	3.679	25	2	131	430	2.673	418
Empres. no agrarios sin asalariados	4.000	16	4	228	852	2.647	253
Miemb. de cooperativas no agrarias	437	2	-	21	80	299	35
Directores y Gerentes	4.114	18	-	42	189	3.383	482
Profes. y Técnicos por cuenta ajena	10.232	40	3	331	1.163	7.950	745
Jefes de depart. adminis. y comerc.	3.579	13	-	129	357	2.848	232
Resto de personal administrativo	12.355	75	5	735	2.302	8.460	778
Resto de personal de servicio	6.693	40	8	638	2.241	3.432	334
Contram. y Capataces no agrarios	1.479	7	-	79	273	1.015	105
Oper. cualific. y espec. no agrarios	16.997	105	18	1.390	5.505	8.985	994
Operarios sin cualificación	1.382	24	3	156	611	505	83
Profes. de las Fuerzas Armadas	2.165	11	1	134	349	1.549	121
Parados buscan empleo primera vez	287	1	-	29	93	150	14
Personas económic. activos no clasific.	1.295	12	3	109	318	751	102
Inactivos no dependientes	8.618	53	16	986	2.588	4.641	334
Inactivos dependientes	2.399	25	2	188	608	1.415	161
Otros inactivos	2.562	31	4	272	837	1.275	143
Servicio militar	55	1	-	1	17	26	10
No procede (Transeúntes)	32	-	-	2	8	18	4

36[8045]

Hogares clasificados por instalaciones de la vivienda, según composición de migrantes en el hogar desde 1981 y condición socioeconómica de la persona de referencia, para cada zona metropolitana de residencia en 1991.

CORONA METROPOLITANA

	Total	Tipo de instalaciones de la vivienda					
		Sin instalaciones básicas (sin agua corriente o sin retrete o sin electricidad)	Con instalaciones básicas, sin baño	Con instalaciones básicas, con baño, sin agua caliente,	Con instalaciones básicas, baño, agua caliente, sin calefacción	Con instalaciones básicas, baño, agua caliente, calefacción, sin refrigeración	Con instalaciones básicas, baño, agua caliente, calefacción y refrigeración

COMPOSICION DE MIGRANTES DESDE 1981
CONDICION SOCIOECONOMICA DE LA
PERSONA DE REFERENCIA

Algunos migrantes y otros no	77.865	523	77	6.301	22.241	43.668	5.055
Empresarios agrarios con asalariados	25	1	-	1	5	14	4
Empresarios agrarios sin asalariados	62	1	1	7	21	29	3
Miembros de cooperativas agrarias	8	-	-	1	3	4	-
Direct. y Jefes de empr. de explot. agra.	9	-	-	1	3	5	-
Resto de trabajadores agrarios	407	4	-	48	190	150	15
Profes. y Técnicos por cuenta propia	943	4	-	24	105	708	102
Empres. no agrarios con asalariados	3.248	10	2	176	637	2.103	320
Empres. no agrarios sin asalariados	4.732	31	5	360	1.375	2.649	312
Miemb. de cooperativas no agrarias	472	2	-	40	128	271	31
Directores y Gerentes	2.218	7	-	48	171	1.723	269
Profes. y Técnicos por cuenta ajena	6.977	27	1	251	900	5.236	562
Jefes de depart. adminis. y comerc.	2.816	10	-	126	408	2.061	211
Resto de personal administrativo	13.463	78	4	1.034	2.998	8.463	886
Resto de personal de servicio	7.624	45	5	822	2.517	3.809	426
Contram. y Capataces no agrarios	1.401	11	1	97	350	854	88
Oper. cualific. y espec. no agrarios	22.487	153	22	2.116	8.608	10.305	1.283
Operarios sin cualificación	1.725	25	6	224	825	580	65
Profes. de las Fuerzas Armadas	1.665	12	-	130	289	1.136	98
Parados buscan empleo primera vez	158	11	2	10	56	69	10
Personas económic. activos no clasific.	1.149	13	1	111	397	556	71
Inactivos no dependientes	2.812	23	12	344	1.149	1.183	101
Inactivos dependientes	1.303	14	8	127	417	652	85
Otros inactivos	1.027	31	6	116	396	432	46
Servicio militar	39	-	-	1	18	17	3
No procede (Transeúntes)	1.095	10	1	86	275	659	64
Ningún migrante	276.890	2.415	1.107	36.522	117.144	109.524	10.178
Empresarios agrarios con asalariados	166	3	1	16	38	100	8
Empresarios agrarios sin asalariados	425	6	2	39	195	164	19
Miembros de cooperativas agrarias	30	-	-	1	21	7	1
Direct. y Jefes de empr. de explot. agra.	21	1	-	1	7	11	1
Resto de trabajadores agrarios	1.872	31	12	253	1.026	505	45
Profes. y Técnicos por cuenta propia	1.467	3	-	76	235	1.039	114
Empres. no agrarios con asalariados	10.205	47	8	819	2.751	5.743	837
Empres. no agrarios sin asalariados	16.545	95	22	1.874	6.728	7.128	698
Miemb. de cooperativas no agrarias	1.590	11	1	168	628	672	110
Directores y Gerentes	3.995	13	-	223	500	2.949	310
Profes. y Técnicos por cuenta ajena	11.217	36	6	772	2.050	7.777	576
Jefes de depart. adminis. y comerc.	6.528	27	2	619	1.330	4.277	273
Resto de personal administrativo	32.546	179	21	4.199	10.180	16.645	1.322
Resto de personal de servicio	19.331	144	38	2.901	8.351	7.176	721
Contram. y Capataces no agrarios	6.363	43	3	720	2.365	2.966	266
Oper. cualific. y espec. no agrarios	85.702	549	134	11.776	41.792	28.567	2.884
Operarios sin cualificación	7.479	91	49	1.209	4.157	1.763	210
Profes. de las Fuerzas Armadas	2.563	5	-	356	584	1.525	93
Parados buscan empleo primera vez	382	8	1	58	143	156	16
Personas económic. activos no clasific.	3.577	42	11	491	1.462	1.410	161
Inactivos no dependientes	39.865	651	492	6.439	20.847	10.600	836
Inactivos dependientes	8.318	154	76	1.194	3.541	3.082	271
Otros inactivos	12.545	237	221	1.901	6.671	3.246	269
Servicio militar	62	-	-	8	29	24	1
No procede (Transeúntes)	4.096	39	7	409	1.513	1.992	136

36[8045]

Hogares clasificados por instalaciones de la vivienda, según composición de migrantes en el hogar desde 1981 y condición socioeconómica de la persona de referencia, para cada zona metropolitana de residencia en 1991.

MUNICIPIOS NO METROPOLITANOS

	Total	Tipo de instalaciones de la vivienda					
		Sin instalaciones básicas (sin agua corriente o sin retrete o sin electricidad)	Con instalaciones básicas, sin baño	Con instalaciones básicas, con baño, sin agua caliente,	Con instalaciones básicas, baño, agua caliente, sin calefacción	Con instalaciones básicas, baño, agua caliente, calefacción, sin refrigeración	Con instalaciones básicas, baño, agua caliente, calefacción y refrigeración

COMPOSICION DE MIGRANTES DESDE 1981
CONDICION SOCIOECONOMICA DE LA
PERSONA DE REFERENCIA

Total	105.599	2.867	3.312	5.009	47.361	42.972	4.078
Empresarios agrarios con asalariados	266	4	2	5	119	130	6
Empresarios agrarios sin asalariados	1.767	76	36	69	1.019	530	37
Miembros de cooperativas agrarias	42	-	4	2	21	12	3
Direct. y Jefes de empr. de explot. agr.	50	2	1	2	26	16	3
Resto de trabajadores agrarios	2.580	117	83	126	1.556	632	66
Profes. y Técnicos por cuenta propia	996	5	3	26	225	668	69
Empres. no agrarios con asalariados	4.727	36	23	93	1.273	2.938	364
Empres. no agrarios sin asalariados	7.186	123	63	203	3.069	3.446	282
Miemb. de cooperativas no agrarias	600	6	-	17	231	316	30
Directores y Gerentes	1.900	13	3	38	351	1.357	138
Profes. y Técnicos por cuenta ajena	5.573	34	9	174	1.450	3.570	336
Jefes de depart. adminis. y comerc.	2.213	17	2	81	547	1.445	121
Resto de personal administrativo	8.492	61	46	375	2.936	4.642	432
Resto de personal de servicio	5.783	104	74	263	2.757	2.303	282
Contram. y Capataces no agrarios	1.807	24	6	57	692	937	91
Oper. cualific. y espec. no agrarios	21.364	351	219	794	10.900	8.168	932
Operarios sin cualificación	3.745	154	113	209	2.226	950	93
Profes. de las Fuerzas Armadas	1.633	6	2	117	481	931	96
Parados buscan empleo primera vez	192	15	3	14	96	54	10
Personas económic. activos no clasific.	1.208	35	20	89	498	507	59
Inactivos no dependientes	22.133	1.064	1.586	1.449	11.369	6.260	405
Inactivos dependientes	4.043	188	267	247	1.958	1.272	111
Otros inactivos	5.926	405	724	469	2.943	1.303	82
Servicio militar	19	-	-	1	11	5	2
No procede (Transeúntes)	1.354	27	23	89	607	580	28
Todos migrantes	21.112	274	182	898	7.232	11.436	1.090
Empresarios agrarios con asalariados	17	-	-	-	4	13	-
Empresarios agrarios sin asalariados	47	5	-	2	28	12	-
Miembros de cooperativas agrarias	2	-	1	-	1	-	-
Direct. y Jefes de empr. de explot. agr.	9	1	-	-	5	2	1
Resto de trabajadores agrarios	332	14	11	25	207	64	11
Profes. y Técnicos por cuenta propia	439	1	1	9	98	306	24
Empres. no agrarios con asalariados	1.109	7	4	19	221	758	100
Empres. no agrarios sin asalariados	1.284	22	14	45	487	669	47
Miemb. de cooperativas no agrarias	99	1	-	3	30	60	5
Directores y Gerentes	874	9	1	14	123	660	67
Profes. y Técnicos por cuenta ajena	2.536	20	4	69	588	1.695	160
Jefes de depart. adminis. y comerc.	940	9	-	25	188	668	50
Resto de personal administrativo	2.656	14	11	118	753	1.617	143
Resto de personal de servicio	1.361	21	10	83	588	580	79
Contram. y Capataces no agrarios	389	5	1	11	110	237	25
Oper. cualific. y espec. no agrarios	3.423	60	28	140	1.585	1.446	164
Operarios sin cualificación	434	22	9	39	254	101	9
Profes. de las Fuerzas Armadas	697	3	1	49	194	407	43
Parados buscan empleo primera vez	78	3	3	5	30	29	8
Personas económic. activos no clasific.	368	6	3	28	118	183	30
Inactivos no dependientes	2.658	33	49	134	1.046	1.323	73
Inactivos dependientes	766	11	12	52	321	341	29
Otros inactivos	584	7	19	27	250	260	21
Servicio militar	5	-	-	1	1	2	1
No procede (Transeúntes)	5	-	-	-	2	3	-

36[8045]

Hogares clasificados por instalaciones de la vivienda, según composición de migrantes en el hogar desde 1981 y condición socioeconómica de la persona de referencia, para cada zona metropolitana de residencia en 1991.

MUNICIPIOS NO METROPOLITANOS

	Total	Tipo de instalaciones de la vivienda					
		Sin instalaciones básicas (sin agua corriente o sin retrete o sin electricidad)	Con instalaciones básicas, sin baño	Con instalaciones básicas, con baño, sin agua caliente.	Con instalaciones básicas, baño, agua caliente, sin calefacción	Con instalaciones básicas, baño, agua caliente, calefacción, sin refrigeración	Con instalaciones básicas, baño, agua caliente, calefacción y refrigeración

COMPOSICION DE MIGRANTES DESDE 1981
CONDICION SOCIOECONOMICA DE LA
PERSONA DE REFERENCIA

	16.582	241	132	577	6.723	7.926	983
Algunos migrantes y otros no							
Empresarios agrarios con asalariados	31	-	-	-	19	11	1
Empresarios agrarios sin asalariados	190	5	2	5	102	69	7
Miembros de cooperativas agrarias	8	-	-	-	3	4	1
Direct. y Jefes de empr. de explot. agra.	8	-	-	-	5	2	1
Resto de trabajadores agrarios	329	12	5	10	193	100	9
Profes. y Técnicos por cuenta propia	227	1	-	2	42	155	27
Empres. no agrarios con asalariados	859	1	4	19	238	525	72
Empres. no agrarios sin asalariados	1.441	23	7	43	596	700	72
Miemb. de cooperativas no agrarias	157	2	-	3	58	85	9
Directores y Gerentes	378	2	1	7	78	255	35
Profes. y Técnicos por cuenta ajena	1.159	5	1	32	276	750	95
Jefes de depart. adminis. y comerc.	473	3	2	11	122	301	34
Resto de personal administrativo	1.975	15	7	73	618	1.110	152
Resto de personal de servicio	1.254	18	5	43	536	573	79
Contram. y Capataces no agrarios	283	4	-	6	83	175	15
Oper. cualific. y espec. no agrarios	4.628	61	34	159	2.273	1.854	247
Operarios sin cualificación	752	19	18	39	444	211	21
Profes. de las Fuerzas Armadas	441	2	-	22	144	242	31
Parados buscan empleo primera vez	42	8	-	3	26	5	-
Personas económic. activos no clasific.	219	6	2	18	87	89	17
Inactivos no dependientes	896	30	29	44	410	362	21
Inactivos dependientes	314	9	4	13	146	125	17
Otros inactivos	251	11	9	16	125	83	7
Servicio militar	8	-	-	-	7	1	-
No procede (Transeúntes)	259	4	2	9	92	139	13
Ningún migrante	67.905	2.352	2.998	3.534	33.406	23.610	2.005
Empresarios agrarios con asalariados	218	4	2	5	96	106	5
Empresarios agrarios sin asalariados	1.530	66	34	62	889	449	30
Miembros de cooperativas agrarias	32	-	3	2	17	8	2
Direct. y Jefes de empr. de explot. agra.	33	1	1	2	16	12	1
Resto de trabajadores agrarios	1.919	91	67	91	1.156	468	46
Profes. y Técnicos por cuenta propia	330	3	2	15	85	207	18
Empres. no agrarios con asalariados	2.759	28	15	55	814	1.655	192
Empres. no agrarios sin asalariados	4.461	78	42	115	1.986	2.077	163
Miemb. de cooperativas no agrarias	344	3	-	11	143	171	16
Directores y Gerentes	648	2	1	17	150	442	36
Profes. y Técnicos por cuenta ajena	1.878	9	4	73	586	1.125	81
Jefes de depart. adminis. y comerc.	800	5	-	45	237	476	37
Resto de personal administrativo	3.861	32	28	184	1.565	1.915	137
Resto de personal de servicio	3.168	65	59	137	1.633	1.150	124
Contram. y Capataces no agrarios	1.135	15	5	40	499	525	51
Oper. cualific. y espec. no agrarios	13.313	230	157	495	7.042	4.868	521
Operarios sin cualificación	2.559	113	86	131	1.528	638	63
Profes. de las Fuerzas Armadas	495	1	1	46	143	282	22
Parados buscan empleo primera vez	72	4	-	6	40	20	2
Personas económic. activos no clasific.	621	23	15	43	293	235	12
Inactivos no dependientes	18.579	1.001	1.508	1.271	9.913	4.575	311
Inactivos dependientes	2.963	168	251	182	1.491	806	65
Otros inactivos	5.091	387	696	426	2.568	960	54
Servicio militar	6	-	-	-	3	2	1
No procede (Transeúntes)	1.090	23	21	80	513	438	15

37[8101]

Hogares clasificados por clase de vivienda, según zona metropolitana de residencia en 1991 y título escolar de la persona de referencia.

	Total	Clase de vivienda				
		Viviendas principales	Viviendas secundarias	Otro tipo	Alojamientos fijos	Alojamientos móviles

TITULO ESCOLAR DE LA PERSONA DE REFERENCIA

TOTAL COMUNIDAD

Total	1.534.362	1.512.294	16.817	2.210	2.899	142
Analfabetos	31.584	30.680	125	50	718	11
Sin estudios	328.540	326.073	1.137	268	1.022	40
Primer Grado	401.271	398.929	1.356	362	595	29
Segundo Grado, Primer Ciclo	262.215	260.725	884	280	305	21
Segundo Grado, Segundo Ciclo	246.972	245.482	1.042	289	140	19
Tercer Grado, Primer Ciclo	79.607	79.145	328	106	24	4
Tercer Grado, Segundo y Tercer Ciclo	152.848	151.744	747	287	58	12
No bien especificados	5.420	5.389	17	10	4	-
No procede (Transeúntes)	25.905	14.127	11.181	558	33	6

MUNICIPIO DE MADRID

Total	989.901	973.763	12.099	1.717	2.260	62
Analfabetos	20.576	19.797	89	30	651	9
Sin estudios	216.945	215.170	739	202	815	19
Primer Grado	234.685	233.226	797	261	393	8
Segundo Grado, Primer Ciclo	152.468	151.524	526	192	216	10
Segundo Grado, Segundo Ciclo	162.489	161.444	709	236	96	4
Tercer Grado, Primer Ciclo	58.240	57.880	245	92	22	1
Tercer Grado, Segundo y Tercer Ciclo	120.931	120.023	596	259	45	8
No bien especificados	4.239	4.208	17	10	4	-
No procede (Transeúntes)	19.328	10.491	8.381	435	18	3

CORONA METROPOLITANA

Total	438.862	434.541	3.413	364	485	59
Analfabetos	7.445	7.381	27	11	26	-
Sin estudios	83.194	82.702	287	38	149	18
Primer Grado	134.982	134.315	405	74	174	14
Segundo Grado, Primer Ciclo	92.736	92.311	265	74	76	10
Segundo Grado, Segundo Ciclo	70.546	70.238	230	35	34	9
Tercer Grado, Primer Ciclo	17.478	17.429	40	5	2	2
Tercer Grado, Segundo y Tercer Ciclo	26.330	26.215	82	19	11	3
No bien especificados	928	928	-	-	-	-
No procede (Transeúntes)	5.223	3.022	2.077	108	13	3

MUNICIPIOS NO METROPOLITANOS

Total	105.599	103.990	1.305	129	154	21
Analfabetos	3.563	3.502	9	9	41	2
Sin estudios	28.401	28.201	111	28	58	3
Primer Grado	31.604	31.388	154	27	28	7
Segundo Grado, Primer Ciclo	17.011	16.890	93	14	13	1
Segundo Grado, Segundo Ciclo	13.937	13.800	103	18	10	6
Tercer Grado, Primer Ciclo	3.889	3.836	43	9	-	1
Tercer Grado, Segundo y Tercer Ciclo	5.587	5.506	69	9	2	1
No bien especificados	253	253	-	-	-	-
No procede (Transeúntes)	1.354	614	723	15	2	-

38[8050]

Hogares clasificados por régimen de tenencia de la vivienda, según edad y título escolar de la persona de referencia, para cada zona metropolitana de residencia en 1991.

TOTAL COMUNIDAD

	Total	Régimen de tenencia de la vivienda												
		Viviendas en propiedad				Facilitada gratuitamente				Viviendas en alquiler		Otras	No consta	
		Total	Pagada	Pagos pendientes	Herencia o donación	Total	Por el patrono	Por otras personas	Total	Sin muebles	Con muebles			
GRUPOS DE EDAD														
TÍTULO ESCOLAR DE LA PERSONA DE REFERENCIA														
TOTAL	1.534.362	1.180.471	842.393	297.766	40.312	63.570	26.157	37.413	249.351	202.548	46.803	26.579	14.391	
Analfabetos	31.584	21.415	16.021	4.443	951	2.396	734	1.662	5.700	5.267	433	1.658	415	
Sin estudios	328.540	257.689	210.526	38.025	9.138	16.083	7.278	8.805	44.211	40.687	3.524	7.760	2.797	
Primer Grado	401.271	322.533	245.936	65.960	10.637	15.928	7.582	8.346	53.159	46.861	6.298	6.560	3.091	
Segundo Grado, Primer Ciclo	262.215	205.730	136.836	61.860	7.034	10.628	4.357	6.271	39.461	32.132	7.329	4.257	2.139	
Segundo Grado, Segundo Ciclo	246.972	187.070	114.044	66.542	6.484	9.384	3.097	6.287	44.668	33.983	10.685	3.415	2.435	
Tercer Grado, Primer Ciclo	79.607	60.123	39.160	19.262	1.701	2.653	1.083	1.570	15.060	11.208	3.852	835	936	
Tercer Grado, Segundo y Tercer Ciclo	152.848	109.199	67.696	37.834	3.669	4.830	1.376	3.454	35.157	26.829	8.328	1.515	2.147	
No bien especificado	5.420	4.025	2.917	951	157	214	114	100	1.026	874	152	92	63	
No procede (Transeúntes)	25.905	12.687	9.257	2.889	541	1.454	536	918	10.909	4.707	6.202	487	368	
De 35 y menos años	302.433	198.307	86.160	103.048	9.099	17.836	4.871	12.965	75.759	48.982	26.777	7.379	3.152	
Analfabetos	774	197	92	90	15	119	21	98	152	117	35	233	73	
Sin estudios	7.564	4.189	2.182	1.773	234	660	209	451	2.014	1.574	440	579	122	
Primer Grado	50.356	35.745	16.920	17.175	1.650	2.652	897	1.755	10.325	7.836	2.489	1.295	339	
Segundo Grado, Primer Ciclo	80.757	57.344	24.939	29.619	2.786	4.656	1.409	3.247	16.046	11.497	4.549	2.077	634	
Segundo Grado, Segundo Ciclo	92.126	62.818	25.962	34.008	2.848	5.537	1.435	4.102	20.852	13.713	7.139	1.984	935	
Tercer Grado, Primer Ciclo	18.116	11.076	4.406	6.232	438	1.146	341	805	5.318	3.111	2.207	327	249	
Tercer Grado, Segundo y Tercer Ciclo	39.984	23.187	9.300	12.932	955	2.365	346	2.019	13.117	8.205	4.912	661	654	
No bien especificado	801	514	239	252	23	45	20	25	209	140	69	25	8	
No procede (Transeúntes)	11.955	3.237	2.120	967	150	656	193	463	7.726	2.789	4.937	198	138	
De 36 a 60 años	766.461	627.806	459.504	150.898	17.404	25.718	13.143	12.575	96.072	81.041	15.031	10.150	6.715	
Analfabetos	8.156	5.437	3.680	1.537	220	717	255	462	1.387	1.260	127	505	110	
Sin estudios	135.139	110.497	88.267	19.239	2.991	6.137	3.341	2.796	14.579	13.129	1.450	2.925	1.001	
Primer Grado	222.150	187.783	145.427	37.135	5.221	7.745	4.263	3.482	22.066	19.473	2.593	2.993	1.563	
Segundo Grado, Primer Ciclo	138.567	115.910	84.681	28.062	3.167	4.504	2.301	2.203	15.496	13.197	2.299	1.565	1.092	
Segundo Grado, Segundo Ciclo	120.818	98.705	66.767	29.208	2.730	3.048	1.324	1.724	16.863	13.811	3.052	1.063	1.139	
Tercer Grado, Primer Ciclo	45.559	36.829	24.388	11.583	858	1.092	571	521	6.794	5.375	1.419	343	501	
Tercer Grado, Segundo y Tercer Ciclo	86.393	66.430	41.824	22.658	1.948	1.926	772	1.154	16.276	13.196	3.080	587	1.174	
No bien especificado	2.734	2.128	1.542	508	78	111	66	45	418	355	63	43	34	
No procede (Transeúntes)	6.945	4.087	2.928	968	191	438	250	188	2.193	1.245	948	126	101	
De más de 60 años	465.468	354.358	296.729	43.820	13.809	20.016	8.143	11.873	77.520	72.525	4.995	9.050	4.524	
Analfabetos	22.654	15.781	12.249	2.816	716	1.560	458	1.102	4.161	3.890	271	920	232	
Sin estudios	185.837	143.003	120.077	17.013	5.913	9.286	3.728	5.558	27.618	25.984	1.634	4.256	1.674	
Primer Grado	128.765	99.005	83.589	11.650	3.766	5.531	2.422	3.109	20.768	19.552	1.216	2.272	1.189	
Segundo Grado, Primer Ciclo	42.891	32.476	27.216	4.179	1.081	1.468	647	821	7.919	7.438	481	615	413	
Segundo Grado, Segundo Ciclo	34.028	25.547	21.315	3.326	906	799	338	461	6.953	6.459	494	368	361	
Tercer Grado, Primer Ciclo	15.932	12.218	10.366	1.447	405	415	171	244	2.948	2.722	226	165	186	
Tercer Grado, Segundo y Tercer Ciclo	26.471	19.582	16.572	2.244	766	539	258	281	5.764	5.428	336	267	319	
No bien especificado	1.885	1.383	1.136	191	56	58	28	30	399	379	20	24	21	
No procede (Transeúntes)	7.005	5.363	4.209	954	200	360	93	267	990	673	317	163	129	

38[8050]

Hogares clasificados por régimen de tenencia de la vivienda, según edad y título escolar de la persona de referencia, para cada zona metropolitana de residencia en 1991.

MUNICIPIO DE MADRID

	Total	Régimen de tenencia de la vivienda										
		Viviendas en propiedad				Facilitada gratuitamente			Viviendas en alquiler		Otras	No consta
		Total	Pagada	Pagos pendientes	Herencia o donación	Total	Por el patrono	Por otras personas	Total	Sin muebles		

GRUPOS DE EDAD
TÍTULO ESCOLAR DE LA PERSONA
DE REFERENCIA

TOTAL	989.901	721.441	540.539	156.599	24.303	47.324	19.235	28.089	190.716	155.229	35.487	18.531	11.889
Analfabetos	20.576	13.040	9.190	3.467	383	1.908	555	1.353	3.937	3.631	306	1.366	325
Sin estudios	216.945	162.074	131.407	26.505	4.162	13.244	6.059	7.185	33.819	31.308	2.511	5.513	2.295
Primer Grado	234.685	178.524	142.498	30.506	5.520	11.652	5.774	5.878	37.797	33.871	3.926	4.280	2.432
Segundo Grado, Primer Ciclo	152.468	112.922	82.559	25.983	4.380	7.165	2.899	4.266	27.894	23.000	4.894	2.773	1.714
Segundo Grado, Segundo Ciclo	162.489	116.869	79.231	32.924	4.714	6.391	1.897	4.494	34.797	26.568	8.229	2.381	2.051
Tercer Grado, Primer Ciclo	58.240	42.717	30.465	10.858	1.394	1.821	621	1.200	12.283	9.193	3.090	607	812
Tercer Grado, Segundo y Tercer Ciclo	120.931	83.676	56.264	24.147	3.265	3.846	949	2.897	30.313	23.128	7.185	1.176	1.920
No bien especificado	4.239	3.059	2.332	604	123	166	86	80	885	759	126	74	55
No procede (Transeúntes)	19.328	8.560	6.593	1.605	362	1.131	395	736	8.991	3.771	5.220	361	285
De 35 y menos años	162.779	92.659	46.261	41.048	5.350	11.398	2.761	8.637	51.295	31.507	19.788	4.901	2.526
Analfabetos	611	116	55	49	12	103	14	89	106	84	22	219	67
Sin estudios	3.905	1.773	948	707	118	474	141	333	1.084	848	236	481	93
Primer Grado	17.771	10.762	5.647	4.426	689	1.436	549	887	4.645	3.450	1.195	702	226
Segundo Grado, Primer Ciclo	35.166	21.848	11.267	9.127	1.454	2.646	763	1.883	8.984	6.272	2.712	1.232	456
Segundo Grado, Segundo Ciclo	52.707	32.243	15.748	14.689	1.806	3.533	748	2.785	14.865	9.516	5.349	1.313	753
Tercer Grado, Primer Ciclo	12.026	6.748	3.169	3.260	319	790	203	587	4.040	2.281	1.759	238	210
Tercer Grado, Segundo y Tercer Ciclo	30.484	16.511	7.580	8.110	821	1.877	202	1.675	10.971	6.707	4.264	530	595
No bien especificado	497	288	151	118	19	32	12	20	151	98	53	20	6
No procede (Transeúntes)	9.612	2.370	1.696	562	112	507	129	378	6.449	2.251	4.198	166	120
De 36 a 60 años	458.152	355.458	264.905	79.349	11.204	18.935	9.409	9.526	71.659	60.150	11.509	6.677	5.423
Analfabetos	4.941	3.019	1.808	1.103	108	551	167	384	854	771	83	430	87
Sin estudios	75.319	57.978	44.896	11.577	1.505	4.974	2.693	2.281	9.683	8.720	983	1.906	778
Primer Grado	113.749	90.544	71.280	16.552	2.712	5.489	3.111	2.378	14.754	13.050	1.704	1.796	1.166
Segundo Grado, Primer Ciclo	80.126	63.433	47.972	13.346	2.115	3.188	1.551	1.637	11.594	9.845	1.749	1.030	881
Segundo Grado, Segundo Ciclo	79.041	61.807	44.259	15.412	2.136	2.147	848	1.299	13.393	10.961	2.432	743	951
Tercer Grado, Primer Ciclo	31.833	25.026	17.934	6.386	706	683	281	402	5.462	4.333	1.129	232	430
Tercer Grado, Segundo y Tercer Ciclo	66.279	49.510	33.631	14.145	1.734	1.489	520	969	13.830	11.206	2.624	426	1.024
No bien especificado	2.038	1.539	1.154	315	70	82	47	35	356	303	53	33	28
No procede (Transeúntes)	4.826	2.602	1.971	513	118	332	191	141	1.733	961	772	81	78
De más de 60 años	368.970	273.324	229.373	36.202	7.749	16.991	7.065	9.926	67.762	63.572	4.190	6.953	3.940
Analfabetos	15.024	9.905	7.327	2.315	263	1.254	374	880	2.977	2.776	201	717	171
Sin estudios	137.721	102.323	85.563	14.221	2.539	7.796	3.225	4.571	23.052	21.740	1.312	3.126	1.424
Primer Grado	103.165	77.218	65.571	9.528	2.119	4.727	2.114	2.613	18.398	17.371	1.027	1.782	1.040
Segundo Grado, Primer Ciclo	37.176	27.641	23.320	3.510	811	1.331	585	746	7.316	6.883	433	511	377
Segundo Grado, Segundo Ciclo	30.741	22.819	19.224	2.823	772	711	301	410	6.539	6.091	448	325	347
Tercer Grado, Primer Ciclo	14.381	10.943	9.362	1.212	369	348	137	211	2.781	2.579	202	137	172
Tercer Grado, Segundo y Tercer Ciclo	24.168	17.655	15.053	1.892	710	480	227	253	5.512	5.215	297	220	301
No bien especificado	1.704	1.232	1.027	171	34	52	27	25	378	358	20	21	21
No procede (Transeúntes)	4.890	3.588	2.926	530	132	292	75	217	809	559	250	114	87

38[8050]

Hogares clasificados por régimen de tenencia de la vivienda, según edad y título escolar de la persona de referencia, para cada zona metropolitana de residencia en 1991.

CORONA METROPOLITANA

	Total	Régimen de tenencia de la vivienda											
		Viviendas en propiedad				Facilitada gratuitamente				Viviendas en alquiler		Otras	No consta
		Total	Pagada	Pagos pendientes	Herencia o donación	Total	Por el patrono	Por otras personas	Total	Sin muebles	Con muebles		
TOTAL	438.862	378.821	251.605	121.147	6.069	10.023	3.865	6.158	43.423	34.906	8.517	4.667	1.928
Analfabetos	7.445	5.822	4.989	727	106	285	95	190	1.094	1.007	87	181	63
Sin estudios	83.194	73.244	62.700	9.442	1.102	1.708	656	1.052	6.859	6.166	693	1.026	357
Primer Grado	134.982	119.801	87.554	30.431	1.816	2.498	1.001	1.497	10.913	9.159	1.754	1.255	515
Segundo Grado, Primer Ciclo	92.736	80.234	47.459	31.287	1.488	2.189	800	1.389	8.977	7.101	1.876	985	351
Segundo Grado, Segundo Ciclo	70.546	59.867	29.788	29.010	1.069	1.925	708	1.217	7.735	5.861	1.874	716	303
Tercer Grado, Primer Ciclo	17.478	14.490	7.153	7.163	174	520	266	254	2.224	1.655	569	156	88
Tercer Grado, Segundo y Tercer Ciclo	26.330	21.367	9.391	11.742	234	641	247	394	3.907	3.108	799	239	176
No bien especificado	928	778	485	283	10	28	15	13	104	88	16	13	5
No procede (Transeúntes)	5.223	3.218	2.086	1.062	70	229	77	152	1.610	761	849	96	70
De 35 y menos años	114.178	88.978	32.965	53.749	2.264	4.099	1.163	2.936	18.866	13.407	5.459	1.733	502
Analfabetos	120	66	28	36	2	10	5	5	25	20	5	13	6
Sin estudios	2.754	1.952	977	912	63	93	24	69	619	481	138	64	26
Primer Grado	26.084	20.799	9.244	11.040	515	715	175	540	4.095	3.113	982	388	87
Segundo Grado, Primer Ciclo	37.773	30.279	11.459	17.984	836	1.281	338	943	5.479	4.042	1.437	589	145
Segundo Grado, Segundo Ciclo	32.508	25.846	8.440	16.743	663	1.314	403	911	4.714	3.304	1.410	487	147
Tercer Grado, Primer Ciclo	4.969	3.597	1.008	2.521	68	238	88	150	1.043	698	345	63	28
Tercer Grado, Segundo y Tercer Ciclo	7.753	5.522	1.372	4.060	90	334	91	243	1.754	1.276	478	98	45
No bien especificado	236	185	74	107	4	5	3	2	41	31	10	4	1
No procede (Transeúntes)	1.981	732	363	346	23	109	36	73	1.096	442	654	27	17
De 36 a 60 años	258.538	233.300	169.350	61.418	2.532	3.995	2.097	1.898	18.332	15.825	2.507	1.890	1.021
Analfabetos	2.326	1.828	1.480	328	20	98	52	46	337	309	28	50	13
Sin estudios	48.517	43.758	36.918	6.380	460	672	361	311	3.452	3.117	335	472	163
Primer Grado	91.012	83.496	64.862	17.730	904	1.268	643	625	5.316	4.674	642	600	332
Segundo Grado, Primer Ciclo	50.627	46.263	32.943	12.761	559	807	423	384	3.049	2.638	411	333	175
Segundo Grado, Segundo Ciclo	35.641	32.013	19.805	11.858	350	555	280	275	2.723	2.284	439	203	147
Tercer Grado, Primer Ciclo	11.425	9.988	5.433	4.460	95	243	158	85	1.063	855	208	79	52
Tercer Grado, Segundo y Tercer Ciclo	16.892	14.418	6.904	7.396	118	270	139	131	1.970	1.673	297	116	118
No bien especificado	568	494	331	161	2	17	11	6	47	41	6	6	4
No procede (Transeúntes)	1.530	1.042	674	344	24	65	30	35	375	234	141	31	17
De más de 60 años	66.146	56.543	49.290	5.980	1.273	1.929	605	1.324	6.225	5.674	551	1.044	405
Analfabetos	4.999	3.928	3.481	363	84	177	38	139	732	678	54	118	44
Sin estudios	31.923	27.534	24.805	2.150	579	943	271	672	2.788	2.568	220	490	168
Primer Grado	17.886	15.506	13.448	1.661	397	515	183	332	1.502	1.372	130	267	96
Segundo Grado, Primer Ciclo	4.336	3.692	3.057	542	93	101	39	62	449	421	28	63	31
Segundo Grado, Segundo Ciclo	2.397	2.008	1.543	409	56	56	25	31	298	273	25	26	9
Tercer Grado, Primer Ciclo	1.084	905	712	182	11	39	20	19	118	102	16	14	8
Tercer Grado, Segundo y Tercer Ciclo	1.685	1.427	1.115	286	26	37	17	20	183	159	24	25	13
No bien especificado	124	99	80	15	4	6	1	5	16	16	-	3	-
No procede (Transeúntes)	1.712	1.444	1.049	372	23	55	11	44	139	85	54	38	36

38[8050]

Hogares clasificados por régimen de tenencia de la vivienda, según edad y título escolar de la persona de referencia, para cada zona metropolitana de residencia en 1991.

MUNICIPIOS NO METROPOLITANOS

	Total	Régimen de tenencia de la vivienda												
		Viviendas en propiedad				Facilitada gratuitamente			Viviendas en alquiler		Otras	No consta		
		Total	Pagada	Pagos pendientes	Herencia o donación	Total	Por el patrono	Por otras personas	Total	Sin muebles			Con muebles	
GRUPOS DE EDAD														
TÍTULO ESCOLAR DE LA PERSONA DE REFERENCIA														
TOTAL	105.599	80.209	50.249	20.020	9.940	6.223	3.057	3.166	15.212	12.413	2.799	3.381	574	
Analfabetos	3.563	2.553	1.842	249	462	203	84	119	669	629	40	111	27	
Sin estudios	28.401	22.371	16.419	2.078	3.874	1.131	563	568	3.533	3.213	320	1.221	145	
Primer Grado	31.604	24.208	15.884	5.023	3.301	1.778	807	971	4.449	3.831	618	1.025	144	
Segundo Grado, Primer Ciclo	17.011	12.574	6.818	4.590	1.166	1.274	658	616	2.590	2.031	559	499	74	
Segundo Grado, Segundo Ciclo	13.937	10.334	5.025	4.608	701	1.068	492	576	2.136	1.554	582	318	81	
Tercer Grado, Primer Ciclo	3.889	2.916	1.542	1.241	133	312	196	116	553	360	193	72	36	
Tercer Grado, Segundo y Tercer Ciclo	5.587	4.156	2.041	1.945	170	343	180	163	937	593	344	100	51	
No bien especificado	253	188	100	64	24	20	13	7	37	27	10	5	3	
No procede (Transeúntes)	1.354	909	578	222	109	94	64	30	308	175	133	30	13	
De 35 y menos años	25.476	16.670	6.934	8.251	1.485	2.339	947	1.392	5.598	4.068	1.530	745	124	
Analfabetos	43	15	9	5	1	6	2	4	21	13	8	1	-	
Sin estudios	905	464	257	154	53	93	44	49	311	245	66	34	3	
Primer Grado	6.501	4.184	2.029	1.709	446	501	173	328	1.585	1.273	312	205	26	
Segundo Grado, Primer Ciclo	7.818	5.217	2.213	2.508	496	729	308	421	1.583	1.183	400	256	33	
Segundo Grado, Segundo Ciclo	6.911	4.729	1.774	2.576	379	690	284	406	1.273	893	380	184	35	
Tercer Grado, Primer Ciclo	1.121	731	229	451	51	118	50	68	235	132	103	26	11	
Tercer Grado, Segundo y Tercer Ciclo	1.747	1.154	348	762	44	154	53	101	392	222	170	33	14	
No bien especificado	68	41	14	27	-	8	5	3	17	11	6	1	1	
No procede (Transeúntes)	362	135	61	59	15	40	28	12	181	96	85	5	1	
De 36 a 60 años	49.771	39.048	25.249	10.131	3.668	2.788	1.637	1.151	6.081	5.066	1.015	1.583	271	
Analfabetos	889	590	392	106	92	68	36	32	196	180	16	25	10	
Sin estudios	11.303	8.761	6.453	1.282	1.026	491	287	204	1.444	1.292	152	547	60	
Primer Grado	17.389	13.743	9.285	2.853	1.605	988	509	479	1.996	1.749	247	597	65	
Segundo Grado, Primer Ciclo	7.814	6.214	3.766	1.955	493	509	327	182	853	714	139	202	36	
Segundo Grado, Segundo Ciclo	6.136	4.885	2.703	1.938	244	346	196	150	747	566	181	117	41	
Tercer Grado, Primer Ciclo	2.301	1.815	1.021	737	57	166	132	34	269	187	82	32	19	
Tercer Grado, Segundo y Tercer Ciclo	3.222	2.502	1.289	1.117	96	167	113	54	476	317	159	45	32	
No bien especificado	128	95	57	32	6	12	8	4	15	11	4	4	2	
No procede (Transeúntes)	589	443	283	111	49	41	29	12	85	50	35	14	6	
De más de 60 años	30.352	24.491	18.066	1.638	4.787	1.096	473	623	3.533	3.279	254	1.053	179	
Analfabetos	2.631	1.948	1.441	138	369	129	46	83	452	436	16	85	17	
Sin estudios	16.193	13.146	9.709	642	2.795	547	232	315	1.778	1.676	102	640	82	
Primer Grado	7.714	6.281	4.570	461	1.250	289	125	164	868	809	59	223	53	
Segundo Grado, Primer Ciclo	1.379	1.143	839	127	177	36	23	13	154	134	20	41	5	
Segundo Grado, Segundo Ciclo	890	720	548	94	78	32	12	20	116	95	21	17	5	
Tercer Grado, Primer Ciclo	467	370	292	53	25	28	14	14	49	41	8	14	6	
Tercer Grado, Segundo y Tercer Ciclo	618	500	404	66	30	22	14	8	69	54	15	22	5	
No bien especificado	57	52	29	5	18	-	-	-	5	5	-	-	-	
No procede (Transeúntes)	403	331	234	52	45	13	7	6	42	29	13	11	6	

39[8058]

Hogares clasificados por superficie de la vivienda, según edad y título escolar de la persona de referencia, para cada zona metropolitana de residencia en 1991.

TOTAL COMUNIDAD

	Total	Superficie de la vivienda							
		Menos de 31 m ²	De 31 a 50 m ²	De 51 a 70 m ²	De 71 a 90 m ²	De 91 a 110 m ²	De 111 a 130 m ²	De 131 a 150 m ²	Más de 150 m ²
GRUPOS DE EDAD									
TÍTULO ESCOLAR DE LA PERSONA DE REFERENCIA									
Total	1.534.362	32.209	206.748	461.266	458.854	189.914	74.977	39.694	70.700
Analfabetos	31.584	2.224	7.387	10.943	7.466	2.631	519	177	237
Sin estudios	328.540	11.062	66.543	123.255	86.581	27.077	7.418	2.761	3.843
Primer Grado	401.271	7.735	57.696	139.554	129.262	42.228	12.649	5.016	7.131
Segundo Grado, Primer Ciclo	262.215	4.126	30.360	80.528	90.179	33.618	11.147	4.783	7.474
Segundo Grado, Segundo Ciclo	246.972	3.518	23.700	61.813	81.301	39.261	15.955	8.194	13.230
Tercer Grado, Primer Ciclo	79.607	902	6.015	15.089	23.352	14.808	7.930	4.208	7.303
Tercer Grado, Segundo y Tercer Ciclo	152.848	1.575	9.911	20.817	32.550	26.614	17.817	13.697	29.867
No bien especificados	5.420	99	665	1.458	1.647	775	326	170	280
No procede (Transeúntes)	25.905	968	4.471	7.809	6.516	2.902	1.216	688	1.335
De 35 y menos años									
Total	302.433	8.081	40.677	89.200	105.549	37.465	10.657	4.487	6.317
Analfabetos	774	215	171	167	147	57	6	4	7
Sin estudios	7.564	613	1.337	2.299	2.319	747	146	48	55
Primer Grado	50.356	1.321	6.214	16.248	19.524	5.446	950	295	358
Segundo Grado, Primer Ciclo	80.757	1.877	10.750	25.685	30.443	8.912	1.846	535	709
Segundo Grado, Segundo Ciclo	92.126	2.098	12.100	26.784	32.468	12.140	3.378	1.329	1.829
Tercer Grado, Primer Ciclo	18.116	416	2.278	4.677	6.200	2.661	934	377	573
Tercer Grado, Segundo y Tercer Ciclo	39.984	871	5.097	9.140	11.316	6.302	2.989	1.724	2.545
No bien especificados	801	23	128	226	285	87	27	10	15
No procede (Transeúntes)	11.955	647	2.602	3.974	2.847	1.113	381	165	226
De 36 a 60 años									
Total	766.461	10.013	80.090	220.977	237.735	104.509	44.888	24.204	44.045
Analfabetos	8.156	482	1.534	2.641	2.203	929	223	60	84
Sin estudios	135.139	2.832	21.870	51.841	39.666	12.613	3.460	1.199	1.658
Primer Grado	222.150	2.919	26.988	78.496	75.576	24.290	7.351	2.672	3.858
Segundo Grado, Primer Ciclo	138.567	1.559	13.554	41.981	48.186	19.049	6.873	2.927	4.438
Segundo Grado, Segundo Ciclo	120.818	1.075	8.523	27.176	39.597	21.388	9.606	5.118	8.335
Tercer Grado, Primer Ciclo	45.559	347	2.586	7.312	12.928	9.101	5.358	2.860	5.067
Tercer Grado, Segundo y Tercer Ciclo	86.393	574	3.812	9.126	16.970	15.803	11.355	8.963	19.790
No bien especificados	2.734	40	304	715	858	411	181	88	137
No procede (Transeúntes)	6.945	185	919	1.689	1.751	925	481	317	678
De más de 60 años									
Total	465.468	14.115	85.981	151.089	115.570	47.940	19.432	11.003	20.338
Analfabetos	22.654	1.527	5.682	8.135	5.116	1.645	290	113	146
Sin estudios	185.837	7.617	43.336	69.115	44.596	13.717	3.812	1.514	2.130
Primer Grado	128.765	3.495	24.494	44.810	34.162	12.492	4.348	2.049	2.915
Segundo Grado, Primer Ciclo	42.891	690	6.056	12.862	11.550	5.657	2.428	1.321	2.327
Segundo Grado, Segundo Ciclo	34.028	345	3.077	7.853	9.236	5.733	2.971	1.747	3.066
Tercer Grado, Primer Ciclo	15.932	139	1.151	3.100	4.224	3.046	1.638	971	1.663
Tercer Grado, Segundo y Tercer Ciclo	26.471	130	1.002	2.551	4.264	4.509	3.473	3.010	7.532
No bien especificados	1.885	36	233	517	504	277	118	72	128
No procede (Transeúntes)	7.005	136	950	2.146	1.918	864	354	206	431

39[8058]

Hogares clasificados por superficie de la vivienda, según edad y título escolar de la persona de referencia, para cada zona metropolitana de residencia en 1991.

MUNICIPIO DE MADRID

	Total	Superficie de la vivienda							
		Menos de 31 m ²	De 31 a 50 m ²	De 51 a 70 m ²	De 71 a 90 m ²	De 91 a 110 m ²	De 111 a 130 m ²	De 131 a 150 m ²	Más de 150 m ²
GRUPOS DE EDAD									
TITULO ESCOLAR DE LA PERSONA DE REFERENCIA									
Total	989.901	30.229	181.165	301.230	243.284	116.752	48.480	26.959	41.802
Analfabetos	20.576	1.939	5.887	6.292	4.170	1.796	301	88	103
Sin estudios	216.945	10.290	57.182	78.693	46.980	16.433	4.119	1.402	1.846
Primer Grado	234.685	7.315	50.084	84.127	58.236	21.891	6.745	2.731	3.556
Segundo Grado, Primer Ciclo	152.468	3.920	26.583	49.387	41.562	17.908	6.254	2.858	3.996
Segundo Grado, Segundo Ciclo	162.489	3.365	21.572	44.799	45.922	24.267	10.162	5.316	7.086
Tercer Grado, Primer Ciclo	58.240	865	5.647	12.434	16.195	10.515	5.605	2.951	4.028
Tercer Grado, Segundo y Tercer Ciclo	120.931	1.519	9.422	18.324	24.949	21.379	14.209	10.970	20.159
No bien especificados	4.239	92	633	1.175	1.137	596	249	140	217
No procede (Transeúntes)	19.328	924	4.155	5.999	4.133	1.967	836	503	811
De 35 y menos años									
Total	162.779	7.647	35.331	51.554	41.361	17.037	4.997	2.291	2.561
Analfabetos	611	207	156	113	83	40	4	3	5
Sin estudios	3.905	558	1.066	1.029	796	358	59	19	20
Primer Grado	17.771	1.197	4.756	5.842	4.076	1.521	214	80	85
Segundo Grado, Primer Ciclo	35.166	1.781	8.981	12.205	8.541	2.858	483	143	174
Segundo Grado, Segundo Ciclo	52.707	2.009	10.843	17.524	14.266	5.428	1.458	575	604
Tercer Grado, Primer Ciclo	12.026	401	2.108	3.586	3.539	1.505	494	175	218
Tercer Grado, Segundo y Tercer Ciclo	30.484	849	4.832	7.896	7.975	4.486	1.990	1.159	1.297
No bien especificados	497	20	121	151	123	49	17	8	8
No procede (Transeúntes)	9.612	625	2.468	3.208	1.962	792	278	129	150
De 36 a 60 años									
Total	458.152	9.372	68.580	133.100	118.466	62.298	27.909	15.587	22.840
Analfabetos	4.941	429	1.213	1.347	1.119	635	137	31	30
Sin estudios	75.319	2.605	17.917	27.678	17.540	6.754	1.716	484	625
Primer Grado	113.749	2.756	22.648	42.198	29.377	11.029	3.288	1.122	1.331
Segundo Grado, Primer Ciclo	80.126	1.472	11.847	26.011	23.333	10.286	3.712	1.585	1.880
Segundo Grado, Segundo Ciclo	79.041	1.022	7.785	20.021	23.467	13.692	6.022	3.175	3.857
Tercer Grado, Primer Ciclo	31.833	330	2.420	5.966	8.892	6.260	3.634	1.903	2.428
Tercer Grado, Segundo y Tercer Ciclo	66.279	548	3.633	8.064	13.140	12.729	8.974	6.989	12.202
No bien especificados	2.038	39	287	561	570	297	125	65	94
No procede (Transeúntes)	4.826	171	830	1.254	1.028	616	301	233	393
De más de 60 años									
Total	368.970	13.210	77.254	116.576	83.457	37.417	15.574	9.081	16.401
Analfabetos	15.024	1.303	4.518	4.832	2.968	1.121	160	54	68
Sin estudios	137.721	7.127	38.199	49.986	28.644	9.321	2.344	899	1.201
Primer Grado	103.165	3.362	22.680	36.087	24.783	9.341	3.243	1.529	2.140
Segundo Grado, Primer Ciclo	37.176	667	5.755	11.171	9.688	4.764	2.059	1.130	1.942
Segundo Grado, Segundo Ciclo	30.741	334	2.944	7.254	8.189	5.147	2.682	1.566	2.625
Tercer Grado, Primer Ciclo	14.381	134	1.119	2.882	3.764	2.750	1.477	873	1.382
Tercer Grado, Segundo y Tercer Ciclo	24.168	122	957	2.364	3.834	4.164	3.245	2.822	6.660
No bien especificados	1.704	33	225	463	444	250	107	67	115
No procede (Transeúntes)	4.890	128	857	1.537	1.143	559	257	141	268

39[8058]

Hogares clasificados por superficie de la vivienda, según edad y título escolar de la persona de referencia, para cada zona metropolitana de residencia en 1991.

CORONA METROPOLITANA

	Total	Superficie de la vivienda							
		Menos de 31 m ²	De 31 a 50 m ²	De 51 a 70 m ²	De 71 a 90 m ²	De 91 a 110 m ²	De 111 a 130 m ²	De 131 a 150 m ²	Más de 150 m ²

GRUPOS DE EDAD

TÍTULO ESCOLAR DE LA PERSONA DE REFERENCIA

Total	438.862	1.016	18.733	137.633	178.358	53.978	19.265	8.682	21.197
Analfabetos	7.445	107	857	3.539	2.281	447	115	38	61
Sin estudios	83.194	369	6.388	36.915	29.699	6.438	1.785	654	946
Primer Grado	134.982	230	5.794	48.135	59.068	14.455	3.877	1.286	2.137
Segundo Grado, Primer Ciclo	92.736	140	3.090	27.864	42.017	12.184	3.696	1.302	2.443
Segundo Grado, Segundo Ciclo	70.546	77	1.709	15.088	30.496	12.000	4.559	2.086	4.531
Tercer Grado, Primer Ciclo	17.478	23	278	2.246	6.068	3.436	1.904	983	2.540
Tercer Grado, Segundo y Tercer Ciclo	26.330	39	372	2.066	6.370	4.194	2.999	2.191	8.099
No bien especificados	928	2	21	228	417	133	64	22	41
No procede (Transeúntes)	5.223	29	224	1.552	1.942	691	266	120	399

De 35 y menos años

Total	114.178	278	4.086	32.324	53.933	15.406	4.164	1.432	2.555
Analfabetos	120	7	11	37	48	13	2	1	1
Sin estudios	2.754	34	168	1.016	1.183	254	59	19	21
Primer Grado	26.084	75	1.061	8.681	12.730	2.828	463	88	158
Segundo Grado, Primer Ciclo	37.773	71	1.391	11.764	18.606	4.491	947	213	290
Segundo Grado, Segundo Ciclo	32.508	49	1.001	8.092	15.457	5.195	1.435	489	790
Tercer Grado, Primer Ciclo	4.969	10	134	941	2.244	910	352	141	237
Tercer Grado, Segundo y Tercer Ciclo	7.753	15	210	1.054	2.787	1.434	811	453	989
No bien especificados	236	1	5	62	129	25	7	2	5
No procede (Transeúntes)	1.981	16	105	677	749	256	88	26	64

De 36 a 60 años

Total	258.538	386	9.378	78.883	101.857	32.526	12.955	6.206	16.347
Analfabetos	2.326	25	202	1.037	797	173	50	15	27
Sin estudios	48.517	135	3.162	21.455	17.843	3.931	1.060	377	554
Primer Grado	91.012	101	3.570	32.692	39.517	9.802	2.800	926	1.604
Segundo Grado, Primer Ciclo	50.627	59	1.491	14.699	21.940	7.059	2.512	967	1.900
Segundo Grado, Segundo Ciclo	35.641	24	625	6.518	14.245	6.405	2.912	1.478	3.434
Tercer Grado, Primer Ciclo	11.425	10	125	1.144	3.471	2.342	1.437	773	2.123
Tercer Grado, Segundo y Tercer Ciclo	16.892	21	128	873	3.266	2.522	2.023	1.602	6.457
No bien especificados	568	-	13	130	239	92	47	16	31
No procede (Transeúntes)	1.530	11	62	335	539	200	114	52	217

De más de 60 años

Total	66.146	352	5.269	26.426	22.568	6.046	2.146	1.044	2.295
Analfabetos	4.999	75	644	2.465	1.436	261	63	22	33
Sin estudios	31.923	200	3.058	14.444	10.673	2.253	666	258	371
Primer Grado	17.886	54	1.163	6.762	6.821	1.825	614	272	375
Segundo Grado, Primer Ciclo	4.336	10	208	1.401	1.471	634	237	122	253
Segundo Grado, Segundo Ciclo	2.397	4	83	478	794	400	212	119	307
Tercer Grado, Primer Ciclo	1.084	3	19	161	353	184	115	69	180
Tercer Grado, Segundo y Tercer Ciclo	1.685	3	34	139	317	238	165	136	653
No bien especificados	124	1	3	36	49	16	10	4	5
No procede (Transeúntes)	1.712	2	57	540	654	235	64	42	118

39[8058]

Hogares clasificados por superficie de la vivienda, según edad y título escolar de la persona de referencia, para cada zona metropolitana de residencia en 1991.

MUNICIPIOS NO METROPOLITANOS

	Total	Superficie de la vivienda							
		Menos de 31 m ²	De 31 a 50 m ²	De 51 a 70 m ²	De 71 a 90 m ²	De 91 a 110 m ²	De 111 a 130 m ²	De 131 a 150 m ²	Más de 150 m ²
GRUPOS DE EDAD									
TÍTULO ESCOLAR DE LA PERSONA DE REFERENCIA									
Total	105.599	964	6.850	22.403	37.212	19.184	7.232	4.053	7.701
Analfabetos	3.563	178	643	1.112	1.015	388	103	51	73
Sin estudios	28.401	403	2.973	7.647	9.902	4.206	1.514	705	1.051
Primer Grado	31.604	190	1.818	7.292	11.958	5.882	2.027	999	1.438
Segundo Grado, Primer Ciclo	17.011	66	687	3.277	6.600	3.526	1.197	623	1.035
Segundo Grado, Segundo Ciclo	13.937	76	419	1.926	4.883	2.994	1.234	792	1.613
Tercer Grado, Primer Ciclo	3.889	14	90	409	1.089	857	421	274	735
Tercer Grado, Segundo y Tercer Ciclo	5.587	17	117	427	1.231	1.041	609	536	1.609
No bien especificados	253	5	11	55	93	46	13	8	22
No procede (Transeúntes)	1.354	15	92	258	441	244	114	65	125
De 35 y menos años									
Total	25.476	156	1.260	5.322	10.255	5.022	1.496	764	1.201
Analfabetos	43	1	4	17	16	4	-	-	1
Sin estudios	905	21	103	254	340	135	28	10	14
Primer Grado	6.501	49	397	1.725	2.718	1.097	273	127	115
Segundo Grado, Primer Ciclo	7.818	25	378	1.716	3.296	1.563	416	179	245
Segundo Grado, Segundo Ciclo	6.911	40	256	1.168	2.745	1.517	485	265	435
Tercer Grado, Primer Ciclo	1.121	5	36	150	417	246	88	61	118
Tercer Grado, Segundo y Tercer Ciclo	1.747	7	55	190	554	382	188	112	259
No bien especificados	68	2	2	13	33	13	3	-	2
No procede (Transeúntes)	362	6	29	89	136	65	15	10	12
De 36 a 60 años									
Total	49.771	255	2.132	8.994	17.412	9.685	4.024	2.411	4.858
Analfabetos	889	28	119	257	287	121	36	14	27
Sin estudios	11.303	92	791	2.708	4.283	1.928	684	338	479
Primer Grado	17.389	62	770	3.606	6.682	3.459	1.263	624	923
Segundo Grado, Primer Ciclo	7.814	28	216	1.271	2.913	1.704	649	375	658
Segundo Grado, Segundo Ciclo	6.136	29	113	637	1.885	1.291	672	465	1.044
Tercer Grado, Primer Ciclo	2.301	7	41	202	565	499	287	184	516
Tercer Grado, Segundo y Tercer Ciclo	3.222	5	51	189	564	552	358	372	1.131
No bien especificados	128	1	4	24	49	22	9	7	12
No procede (Transeúntes)	589	3	27	100	184	109	66	32	68
De más de 60 años									
Total	30.352	553	3.458	8.087	9.545	4.477	1.712	878	1.642
Analfabetos	2.631	149	520	838	712	263	67	37	45
Sin estudios	16.193	290	2.079	4.685	5.279	2.143	802	357	558
Primer Grado	7.714	79	651	1.961	2.558	1.326	491	248	400
Segundo Grado, Primer Ciclo	1.379	13	93	290	391	259	132	69	132
Segundo Grado, Segundo Ciclo	890	7	50	121	253	186	77	62	134
Tercer Grado, Primer Ciclo	467	2	13	57	107	112	46	29	101
Tercer Grado, Segundo y Tercer Ciclo	618	5	11	48	113	107	63	52	219
No bien especificados	57	2	5	18	11	11	1	1	8
No procede (Transeúntes)	403	6	36	69	121	70	33	23	45

40[8064]

Hogares clasificados por año de construcción de la vivienda, según edad y título escolar de la persona de referencia, para cada zona metropolitana de residencia en 1991.

TOTAL COMUNIDAD

	Total	Año de construcción de la vivienda					Alojamientos en los que no consta
		Hasta 1940	De 1941 a 1960	De 1961 a 1980	De 1981 a 1985	De 1986 a 1991	

GRUPOS DE EDAD

TITULO ESCOLAR DE LA PERSONA DE REFERENCIA

Total	1.534.362	179.621	251.329	900.757	109.228	92.743	684
Analfabetos	31.584	4.836	6.099	16.275	2.382	1.785	207
Sin estudios	328.540	46.558	65.287	189.830	15.243	11.346	276
Primer Grado	401.271	45.438	64.454	252.300	22.212	16.785	82
Segundo Grado, Primer Ciclo	262.215	24.327	36.824	163.279	21.722	15.996	67
Segundo Grado, Segundo Ciclo	246.972	25.644	35.676	140.600	23.763	21.269	20
Tercer Grado, Primer Ciclo	79.607	8.611	11.970	43.922	7.671	7.430	3
Tercer Grado, Segundo y Tercer Ciclo	152.848	19.168	25.789	77.087	14.574	16.222	8
No bien especificados	5.420	949	1.105	2.814	309	242	1
No procede (Transeúntes)	25.905	4.090	4.125	14.650	1.352	1.668	20

De 35 y menos años

Total	302.433	27.904	36.547	170.197	34.354	33.117	314
Analfabetos	774	71	85	298	78	168	74
Sin estudios	7.564	714	1.028	4.207	720	768	127
Primer Grado	50.356	3.158	4.888	32.958	5.504	3.799	49
Segundo Grado, Primer Ciclo	80.757	5.361	8.896	49.264	9.846	7.350	40
Segundo Grado, Segundo Ciclo	92.126	8.572	11.445	49.749	11.249	11.102	9
Tercer Grado, Primer Ciclo	18.116	1.949	2.373	8.958	2.095	2.740	1
Tercer Grado, Segundo y Tercer Ciclo	39.984	5.573	5.705	17.954	4.294	6.454	4
No bien especificados	801	83	137	431	83	66	1
No procede (Transeúntes)	11.955	2.423	1.990	6.378	485	670	9

De 36 a 60 años

Total	766.461	59.122	92.732	508.220	58.848	47.255	284
Analfabetos	8.156	770	1.155	4.776	787	569	99
Sin estudios	135.139	10.170	18.707	93.069	7.690	5.394	109
Primer Grado	222.150	15.454	25.223	158.486	13.007	9.948	32
Segundo Grado, Primer Ciclo	138.567	9.687	15.450	95.105	10.593	7.709	23
Segundo Grado, Segundo Ciclo	120.818	9.611	13.929	76.356	11.505	9.408	9
Tercer Grado, Primer Ciclo	45.559	3.495	5.023	27.633	5.093	4.314	1
Tercer Grado, Segundo y Tercer Ciclo	86.393	8.718	11.821	47.192	9.528	9.133	1
No bien especificados	2.734	341	418	1.662	173	140	-
No procede (Transeúntes)	6.945	876	1.006	3.941	472	640	10

De más de 60 años

Total	465.468	92.595	122.050	222.340	16.026	12.371	86
Analfabetos	22.654	3.995	4.859	11.201	1.517	1.048	34
Sin estudios	185.837	35.674	45.552	92.554	6.833	5.184	40
Primer Grado	128.765	26.826	34.343	60.856	3.701	3.038	1
Segundo Grado, Primer Ciclo	42.891	9.279	12.478	18.910	1.283	937	4
Segundo Grado, Segundo Ciclo	34.028	7.461	10.302	14.495	1.009	759	2
Tercer Grado, Primer Ciclo	15.932	3.167	4.574	7.331	483	376	1
Tercer Grado, Segundo y Tercer Ciclo	26.471	4.877	6.263	11.941	752	635	3
No bien especificados	1.885	525	550	721	53	36	-
No procede (Transeúntes)	7.005	791	1.129	4.331	395	358	1

40[8064]

Hogares clasificados por año de construcción de la vivienda, según edad y título escolar de la persona de referencia, para cada zona metropolitana de residencia en 1991.

MUNICIPIO DE MADRID

	Total	Año de construcción de la vivienda					Alojamientos en los que no consta
		Hasta 1940	De 1941 a 1960	De 1961 a 1980	De 1981 a 1985	De 1986 a 1991	
GRUPOS DE EDAD							
TÍTULO ESCOLAR DE LA PERSONA DE REFERENCIA							
TTotal	989.901	164.354	227.294	498.275	58.109	41.326	543
Analfabetos	20.576	3.609	4.810	8.593	2.095	1.295	174
Sin estudios	216.945	39.875	56.324	102.693	11.084	6.749	220
Primer Grado	234.685	41.338	57.402	118.398	10.512	6.969	86
Segundo Grado, Primer Ciclo	152.468	22.818	33.871	80.274	9.376	6.072	57
Segundo Grado, Segundo Ciclo	162.489	24.720	33.665	84.689	11.100	8.303	12
Tercer Grado, Primer Ciclo	58.240	8.369	11.374	31.176	4.159	3.180	2
Tercer Grado, Segundo y Tercer Ciclo	120.931	18.741	24.918	60.687	8.821	7.757	7
No bien especificados	4.239	911	1.059	1.950	186	132	1
No procede (Transeúntes)	19.328	3.973	3.871	9.815	776	889	4
De 35 y menos años							
Total	162.779	26.258	32.742	76.280	13.622	13.608	269
Analfabetos	611	62	69	201	62	146	71
Sin estudios	3.905	604	835	1.455	412	492	107
Primer Grado	17.771	2.685	3.850	8.276	1.597	1.322	41
Segundo Grado, Primer Ciclo	35.166	4.883	7.730	16.940	3.160	2.418	37
Segundo Grado, Segundo Ciclo	52.707	8.207	10.533	25.292	4.452	4.217	6
Tercer Grado, Primer Ciclo	12.026	1.892	2.226	5.638	1.054	1.215	1
Tercer Grado, Segundo y Tercer Ciclo	30.484	5.457	5.468	13.690	2.551	3.314	4
No bien especificados	497	79	126	220	36	35	1
No procede (Transeúntes)	9.612	2.389	1.905	4.568	298	451	1
De 36 a 60 años							
Total	458.152	54.002	83.126	268.460	32.171	20.174	219
Analfabetos	4.941	578	890	2.320	664	404	85
Sin estudios	75.319	8.483	15.727	42.985	5.126	2.913	85
Primer Grado	113.749	13.723	21.959	67.887	6.265	3.891	24
Segundo Grado, Primer Ciclo	80.126	8.998	14.169	48.599	5.263	3.081	16
Segundo Grado, Segundo Ciclo	79.041	9.204	13.061	47.176	5.937	3.658	5
Tercer Grado, Primer Ciclo	31.833	3.373	4.688	19.251	2.775	1.745	1
Tercer Grado, Segundo y Tercer Ciclo	66.279	8.487	11.326	36.574	5.769	4.122	1
No bien especificados	2.038	327	400	1.132	108	71	-
No procede (Transeúntes)	4.826	829	906	2.536	264	289	2
De más de 60 años							
Total	368.970	84.094	111.426	153.535	12.316	7.544	55
Analfabetos	15.024	2.969	3.851	6.072	1.369	745	18
Sin estudios	137.721	30.788	39.762	58.253	5.546	3.344	28
Primer Grado	103.165	24.930	31.593	42.235	2.650	1.756	1
Segundo Grado, Primer Ciclo	37.176	8.937	11.972	14.735	953	575	4
Segundo Grado, Segundo Ciclo	30.741	7.309	10.071	12.221	711	428	1
Tercer Grado, Primer Ciclo	14.381	3.104	4.460	6.287	330	200	-
Tercer Grado, Segundo y Tercer Ciclo	24.168	4.797	8.124	10.423	501	321	2
No bien especificados	1.704	505	533	598	42	26	-
No procede (Transeúntes)	4.890	755	1.060	2.711	214	149	1

40[8064]

Hogares clasificados por año de construcción de la vivienda, según edad y título escolar de la persona de referencia, para cada zona metropolitana de residencia en 1991.

CORONA METROPOLITANA

	Total	Año de construcción de la vivienda					Alojamientos en los que no consta
		Hasta 1940	De 1941 a 1960	De 1961 a 1980	De 1981 a 1985	De 1986 a 1991	

GRUPOS DE EDAD

TÍTULO ESCOLAR DE LA PERSONA DE REFERENCIA

Total	438.862	2.870	12.786	343.852	40.681	38.588	85
Analfabetos	7.445	162	665	6.164	167	274	13
Sin estudios	83.194	942	4.508	72.328	2.708	2.670	38
Primer Grado	134.982	845	3.659	114.944	8.783	6.742	9
Segundo Grado, Primer Ciclo	92.736	434	1.802	73.024	9.873	7.596	7
Segundo Grado, Segundo Ciclo	70.546	277	1.138	48.271	10.615	10.242	3
Tercer Grado, Primer Ciclo	17.478	67	316	10.692	2.993	3.409	1
Tercer Grado, Segundo y Tercer Ciclo	26.330	119	526	13.654	5.008	7.023	-
No bien especificados	928	10	23	718	101	76	-
No procede (Transeúntes)	5.223	14	149	4.057	433	556	14

De 35 y menos años

Total	114.178	402	2.131	79.737	16.724	15.150	34
Analfabetos	120	1	7	77	12	20	3
Sin estudios	2.754	19	84	2.263	205	167	16
Primer Grado	26.084	96	524	20.754	2.951	1.753	6
Segundo Grado, Primer Ciclo	37.773	125	700	27.899	5.307	3.740	2
Segundo Grado, Segundo Ciclo	32.508	102	519	20.735	5.662	5.490	-
Tercer Grado, Primer Ciclo	4.969	24	80	2.761	881	1.223	-
Tercer Grado, Segundo y Tercer Ciclo	7.753	31	147	3.482	1.526	2.567	-
No bien especificados	236	1	5	175	37	18	-
No procede (Transeúntes)	1.981	3	65	1.591	143	172	7

De 36 a 60 años

Total	258.538	1.219	5.441	209.714	21.465	20.656	43
Analfabetos	2.326	29	134	1.975	78	101	9
Sin estudios	48.517	309	1.703	43.146	1.752	1.590	17
Primer Grado	91.012	409	1.790	79.416	5.109	4.285	3
Segundo Grado, Primer Ciclo	50.627	219	786	41.686	4.328	3.603	5
Segundo Grado, Segundo Ciclo	35.641	134	491	25.769	4.722	4.523	2
Tercer Grado, Primer Ciclo	11.425	35	178	7.147	1.997	2.068	-
Tercer Grado, Segundo y Tercer Ciclo	16.892	73	300	9.032	3.279	4.208	-
No bien especificados	568	3	9	445	56	55	-
No procede (Transeúntes)	1.530	8	50	1.098	144	223	7

De más de 60 años

Total	66.146	1.249	5.214	54.401	2.492	2.782	8
Analfabetos	4.999	132	524	4.112	77	153	1
Sin estudios	31.923	614	2.721	26.919	751	913	5
Primer Grado	17.886	340	1.345	14.774	723	704	-
Segundo Grado, Primer Ciclo	4.336	90	316	3.439	238	253	-
Segundo Grado, Segundo Ciclo	2.397	41	128	1.767	231	229	1
Tercer Grado, Primer Ciclo	1.084	8	58	784	115	118	1
Tercer Grado, Segundo y Tercer Ciclo	1.685	15	79	1.140	203	248	-
No bien especificados	124	6	9	98	8	3	-
No procede (Transeúntes)	1.712	3	34	1.368	146	161	-

40[8064]

Hogares clasificados por año de construcción de la vivienda, según edad y título escolar de la persona de referencia, para cada zona metropolitana de residencia en 1991.

MUNICIPIOS NO METROPOLITANOS

	Total	Año de construcción de la vivienda					Alojamientos en los que no consta
		Hasta 1940	De 1941 a 1960	De 1961 a 1980	De 1981 a 1985	De 1986 a 1991	
GRUPOS DE EDAD							
TÍTULO ESCOLAR DE LA PERSONA DE REFERENCIA							
Total	105.599	12.397	11.249	58.630	10.438	12.829	56
Analfabetos	3.563	1.065	624	1.518	120	216	20
Sin estudios	28.401	5.741	4.455	14.809	1.451	1.927	18
Primer Grado	31.604	3.255	3.393	18.958	2.917	3.074	7
Segundo Grado, Primer Ciclo	17.011	1.075	1.151	9.981	2.473	2.328	3
Segundo Grado, Segundo Ciclo	13.937	647	873	7.640	2.048	2.724	5
Tercer Grado, Primer Ciclo	3.889	175	280	2.054	519	861	-
Tercer Grado, Segundo y Tercer Ciclo	5.587	308	345	2.746	745	1.442	1
No bien especificados	253	28	23	146	22	34	-
No procede (Transeúntes)	1.354	103	105	778	143	223	2
De 35 y menos años							
Total	25.476	1.244	1.674	14.180	4.008	4.359	11
Analfabetos	43	8	9	20	4	2	-
Sin estudios	905	91	109	489	103	109	4
Primer Grado	6.501	377	514	3.928	956	724	2
Segundo Grado, Primer Ciclo	7.818	353	466	4.425	1.379	1.194	1
Segundo Grado, Segundo Ciclo	6.911	263	393	3.722	1.135	1.395	3
Tercer Grado, Primer Ciclo	1.121	33	67	559	160	302	-
Tercer Grado, Segundo y Tercer Ciclo	1.747	85	90	782	217	573	-
No bien especificados	68	3	6	36	10	13	-
No procede (Transeúntes)	362	31	20	219	44	47	1
De 36 a 60 años							
Total	49.771	3.901	4.165	30.046	5.212	6.425	22
Analfabetos	889	163	131	481	45	64	5
Sin estudios	11.303	1.378	1.277	6.938	812	891	7
Primer Grado	17.389	1.322	1.474	11.183	1.633	1.772	5
Segundo Grado, Primer Ciclo	7.814	470	495	4.820	1.002	1.025	2
Segundo Grado, Segundo Ciclo	6.136	273	377	3.411	846	1.227	2
Tercer Grado, Primer Ciclo	2.301	87	157	1.235	321	501	-
Tercer Grado, Segundo y Tercer Ciclo	3.222	158	195	1.586	480	803	-
No bien especificados	128	11	9	85	9	14	-
No procede (Transeúntes)	589	39	50	307	64	128	1
De más de 60 años							
Total	30.352	7.252	5.410	14.404	1.218	2.045	23
Analfabetos	2.631	894	484	1.017	71	150	15
Sin estudios	16.193	4.272	3.069	7.382	536	927	7
Primer Grado	7.714	1.556	1.405	3.847	328	578	-
Segundo Grado, Primer Ciclo	1.379	252	190	736	92	109	-
Segundo Grado, Segundo Ciclo	890	111	103	507	67	102	-
Tercer Grado, Primer Ciclo	467	55	56	260	38	58	-
Tercer Grado, Segundo y Tercer Ciclo	618	85	60	378	48	66	1
No bien especificados	57	14	8	25	3	7	-
No procede (Transeúntes)	403	33	35	252	35	48	-

41[8062]

Hogares clasificados por instalaciones de la vivienda, según edad y título escolar de la persona de referencia para cada zona metropolitana de residencia en 1991.

TOTAL COMUNIDAD

	Total	Tipo de instalaciones de la vivienda					
		Sin instalaciones básicas (sin agua corriente o sin retrete o sin electricidad)	Con instalaciones básicas, sin baño	Con instalaciones básicas, con baño, sin agua caliente,	Con instalaciones básicas, baño, agua caliente, sin calefacción	Con instalaciones básicas, baño, agua caliente, calefacción, sin refrigeración	Con instalaciones básicas, baño, agua caliente, calefacción y refrigeración
GRUPOS DE EDAD							
TITULO ESCOLAR DE LA PERSONA DE REFERENCIA							
Total	1.534.362	20.562	25.247	180.508	558.668	680.748	68.629
Analfabetos	31.584	2.407	2.182	3.695	15.731	6.938	631
Sin estudios	328.540	8.184	11.794	46.099	166.041	88.901	7.521
Primer Grado	401.271	4.632	6.829	55.593	173.476	147.698	13.043
Segundo Grado, Primer Ciclo	262.215	2.253	2.137	31.126	94.906	120.299	11.494
Segundo Grado, Segundo Ciclo	246.972	1.523	1.261	24.390	65.652	140.133	14.013
Tercer Grado, Primer Ciclo	79.607	440	323	7.045	13.865	52.755	5.179
Tercer Grado, Segundo y Tercer Ciclo	152.848	777	441	9.499	18.049	109.089	14.993
No bien especificados	5.420	45	68	793	1.590	2.689	235
No procede (Transeúntes)	25.905	301	212	2.268	9.358	12.246	1.520
De 35 y menos años							
Total	302.433	4.053	1.634	22.692	112.904	141.053	20.097
Analfabetos	774	335	17	64	198	145	15
Sin estudios	7.564	722	172	761	3.547	2.099	263
Primer Grado	50.356	891	384	4.692	23.265	18.613	2.511
Segundo Grado, Primer Ciclo	80.757	905	436	6.692	34.962	33.394	4.368
Segundo Grado, Segundo Ciclo	92.126	656	363	6.528	32.088	46.355	6.136
Tercer Grado, Primer Ciclo	18.116	152	60	1.047	4.991	10.300	1.566
Tercer Grado, Segundo y Tercer Ciclo	39.984	251	128	1.936	8.390	24.864	4.415
No bien especificados	801	9	3	61	308	361	59
No procede (Transeúntes)	11.955	132	71	911	5.155	4.922	764
De 36 a 60 años							
Total	766.461	7.622	5.453	83.752	258.729	373.917	36.988
Analfabetos	8.156	637	238	840	4.070	2.110	261
Sin estudios	135.139	2.526	1.827	17.185	69.448	39.861	4.292
Primer Grado	222.150	2.072	1.824	28.796	96.243	85.477	7.738
Segundo Grado, Primer Ciclo	138.567	994	747	16.776	46.381	67.836	5.833
Segundo Grado, Segundo Ciclo	120.818	654	435	11.702	26.311	75.185	6.531
Tercer Grado, Primer Ciclo	45.559	208	108	3.288	6.195	32.810	2.950
Tercer Grado, Segundo y Tercer Ciclo	86.393	420	191	4.248	7.352	65.403	8.779
No bien especificados	2.734	20	18	377	744	1.451	124
No procede (Transeúntes)	6.945	91	65	540	1.985	3.784	480
De más de 60 años							
Total	465.468	8.887	18.160	74.064	187.035	165.778	11.544
Analfabetos	22.654	1.435	1.927	2.791	11.463	4.683	355
Sin estudios	185.837	4.936	9.795	28.153	93.046	46.941	2.966
Primer Grado	128.765	1.669	4.621	22.105	53.968	43.608	2.794
Segundo Grado, Primer Ciclo	42.891	354	954	7.658	13.563	19.069	1.293
Segundo Grado, Segundo Ciclo	34.028	213	463	6.160	7.253	18.593	1.346
Tercer Grado, Primer Ciclo	15.932	80	155	2.710	2.679	9.645	663
Tercer Grado, Segundo y Tercer Ciclo	26.471	106	122	3.315	2.307	18.822	1.799
No bien especificados	1.885	16	47	355	538	877	52
No procede (Transeúntes)	7.005	78	76	817	2.218	3.540	276

41[8062]

Hogares clasificados por instalaciones de la vivienda, según edad y título escolar de la persona de referencia para cada zona metropolitana de residencia en 1991.

MUNICIPIO DE MADRID

	Total	Tipo de instalaciones de la vivienda					
		Sin instalaciones básicas (sin agua corriente o sin retrete o sin electricidad)	Con instalaciones básicas, sin baño	Con instalaciones básicas, con baño, sin agua caliente,	Con instalaciones básicas, baño, agua caliente, sin calefacción	Con instalaciones básicas, baño, agua caliente, calefacción, sin refrigeración	Con instalaciones básicas, baño, agua caliente, calefacción y refrigeración

GRUPOS DE EDAD
TÍTULO ESCOLAR DE LA PERSONA
DE REFERENCIA

Total	989.901	14.245	20.681	127.005	352.831	431.325	43.814
Analfabetos	20.576	1.679	1.381	2.356	9.556	5.139	465
Sin estudios	216.945	5.555	9.247	31.867	106.428	59.276	4.572
Primer Grado	234.685	3.156	5.964	36.601	101.471	80.895	6.598
Segundo Grado, Primer Ciclo	152.468	1.537	1.946	20.516	56.625	65.950	5.894
Segundo Grado, Segundo Ciclo	162.489	1.079	1.175	18.709	45.421	87.158	8.947
Tercer Grado, Primer Ciclo	58.240	339	305	6.001	10.564	37.232	3.799
Tercer Grado, Segundo y Tercer Ciclo	120.931	642	417	8.574	14.623	84.611	12.064
No bien especificados	4.239	33	65	699	1.188	2.067	187
No procede (Transeúntes)	19.328	225	181	1.682	6.955	8.997	1.288

De 35 y menos años

Total	162.779	2.945	1.375	12.786	64.515	70.142	11.016
Analfabetos	611	311	12	47	130	100	11
Sin estudios	3.905	588	120	391	1.687	996	123
Primer Grado	17.771	558	290	1.710	8.913	5.556	744
Segundo Grado, Primer Ciclo	35.166	603	377	3.179	17.594	11.892	1.521
Segundo Grado, Segundo Ciclo	52.707	447	332	4.250	21.130	23.225	3.323
Tercer Grado, Primer Ciclo	12.026	114	56	797	3.753	6.256	1.050
Tercer Grado, Segundo y Tercer Ciclo	30.484	208	119	1.648	6.955	18.023	3.531
No bien especificados	497	5	3	44	203	199	43
No procede (Transeúntes)	9.612	111	66	720	4.150	3.895	670

De 36 a 60 años

Total	458.152	5.045	4.443	52.029	147.754	225.502	23.379
Analfabetos	4.941	478	150	464	2.217	1.453	179
Sin estudios	75.319	1.623	1.333	9.427	37.837	22.797	2.302
Primer Grado	113.749	1.289	1.540	16.014	50.298	40.922	3.686
Segundo Grado, Primer Ciclo	80.126	646	668	10.428	27.540	37.582	3.262
Segundo Grado, Segundo Ciclo	79.041	443	399	8.632	17.859	47.311	4.397
Tercer Grado, Primer Ciclo	31.833	152	102	2.633	4.455	22.344	2.147
Tercer Grado, Segundo y Tercer Ciclo	66.279	339	179	3.745	5.689	49.418	6.909
No bien especificados	2.038	16	18	319	530	1.060	95
No procede (Transeúntes)	4.826	59	54	367	1.329	2.615	402

De más de 60 años

Total	368.970	6.255	14.863	62.190	140.562	135.681	9.419
Analfabetos	15.024	890	1.219	1.845	7.209	3.586	275
Sin estudios	137.721	3.344	7.794	22.049	66.904	35.483	2.147
Primer Grado	103.165	1.309	4.134	18.877	42.260	34.417	2.168
Segundo Grado, Primer Ciclo	37.176	288	901	6.909	11.491	16.476	1.111
Segundo Grado, Segundo Ciclo	30.741	189	444	5.827	6.432	16.622	1.227
Tercer Grado, Primer Ciclo	14.381	73	147	2.571	2.356	8.632	602
Tercer Grado, Segundo y Tercer Ciclo	24.168	95	119	3.181	1.979	17.170	1.624
No bien especificados	1.704	12	44	336	455	808	49
No procede (Transeúntes)	4.890	55	61	595	1.476	2.487	216

41[8062]

Hogares clasificados por instalaciones de la vivienda, según edad y título escolar de la persona de referencia para cada zona metropolitana de residencia en 1991.

CORONA METROPOLITANA

	Total	Tipo de instalaciones de la vivienda					
		Sin instalaciones básicas (sin agua corriente o sin retrete o sin electricidad)	Con instalaciones básicas, sin baño	Con instalaciones básicas, con baño, sin agua caliente,	Con instalaciones básicas, baño, agua caliente, sin calefacción	Con instalaciones básicas, baño, agua caliente, calefacción, sin refrigeración	Con instalaciones básicas, baño, agua caliente, calefacción y refrigeración

GRUPOS DE EDAD
TÍTULO ESCOLAR DE LA PERSONA
DE REFERENCIA

Total	438.862	3.450	1.254	48.494	158.476	206.451	20.737
Analfabetos	7.445	297	202	1.066	4.432	1.317	131
Sin estudios	83.194	1.174	650	12.501	44.156	22.329	2.384
Primer Grado	134.982	899	261	17.610	56.439	54.457	5.316
Segundo Grado, Primer Ciclo	92.736	519	75	9.915	31.103	46.419	4.705
Segundo Grado, Segundo Ciclo	70.546	326	42	5.172	15.711	45.059	4.236
Tercer Grado, Primer Ciclo	17.478	73	5	904	2.296	13.009	1.191
Tercer Grado, Segundo y Tercer Ciclo	26.330	103	10	743	2.259	20.685	2.530
No bien especificados	928	10	1	86	284	507	40
No procede (Transeúntes)	5.223	49	8	497	1.796	2.669	204

De 35 y menos años

Total	114.178	790	100	9.053	37.175	59.542	7.518
Analfabetos	120	19	-	11	46	41	3
Sin estudios	2.754	94	22	309	1.335	878	116
Primer Grado	26.084	215	31	2.752	10.859	10.782	1.445
Segundo Grado, Primer Ciclo	37.773	223	28	3.259	13.667	18.223	2.373
Segundo Grado, Segundo Ciclo	32.508	151	15	2.071	8.442	19.519	2.310
Tercer Grado, Primer Ciclo	4.969	30	-	221	915	3.365	438
Tercer Grado, Segundo y Tercer Ciclo	7.753	37	4	241	1.020	5.715	736
No bien especificados	236	4	-	17	75	129	11
No procede (Transeúntes)	1.981	17	-	172	816	890	86

De 36 a 60 años

Total	258.538	1.666	365	29.644	90.253	125.038	11.572
Analfabetos	2.326	80	23	319	1.367	474	63
Sin estudios	48.517	514	180	7.201	25.536	13.460	1.626
Primer Grado	91.012	527	101	12.125	37.818	37.026	3.415
Segundo Grado, Primer Ciclo	50.627	255	31	6.001	15.965	26.184	2.191
Segundo Grado, Segundo Ciclo	35.641	165	21	2.833	6.742	24.052	1.828
Tercer Grado, Primer Ciclo	11.425	40	1	577	1.184	8.919	704
Tercer Grado, Segundo y Tercer Ciclo	16.892	61	4	407	1.059	13.706	1.655
No bien especificados	568	3	-	51	164	324	26
No procede (Transeúntes)	1.530	21	4	130	418	893	64

De más de 60 años

Total	66.146	994	789	9.797	31.048	21.871	1.647
Analfabetos	4.999	198	179	736	3.019	802	65
Sin estudios	31.923	566	448	4.991	17.285	7.991	642
Primer Grado	17.886	157	129	2.733	7.762	6.649	456
Segundo Grado, Primer Ciclo	4.336	41	16	655	1.471	2.012	141
Segundo Grado, Segundo Ciclo	2.397	10	6	268	527	1.488	98
Tercer Grado, Primer Ciclo	1.084	3	4	106	197	725	49
Tercer Grado, Segundo y Tercer Ciclo	1.685	5	2	95	180	1.264	139
No bien especificados	124	3	1	18	45	54	3
No procede (Transeúntes)	1.712	11	4	195	562	886	54

41[8062]

Hogares clasificados por instalaciones de la vivienda, según edad y título escolar de la persona de referencia para cada zona metropolitana de residencia en 1991.

MUNICIPIOS NO METROPOLITANOS

	Total	Tipo de instalaciones de la vivienda					
		Sin instalaciones básicas (sin agua corriente o sin retrete o sin electricidad)	Con instalaciones básicas, sin baño	Con instalaciones básicas, con baño, sin agua caliente,	Con instalaciones básicas, baño, agua caliente, sin calefacción	Con instalaciones básicas, baño, agua caliente, calefacción, sin refrigeración	Con instalaciones básicas, baño, agua caliente, calefacción y refrigeración
GRUPOS DE EDAD							
TITULO ESCOLAR DE LA PERSONA DE REFERENCIA							
Total	105.599	2.867	3.312	5.009	47.361	42.972	4.078
Analfabetos	3.563	431	599	273	1.743	482	35
Sin estudios	28.401	1.455	1.897	1.731	15.457	7.296	565
Primer Grado	31.604	577	604	1.382	15.566	12.346	1.129
Segundo Grado, Primer Ciclo	17.011	197	116	695	7.178	7.930	895
Segundo Grado, Segundo Ciclo	13.937	118	44	509	4.520	7.916	830
Tercer Grado, Primer Ciclo	3.889	28	13	140	1.005	2.514	189
Tercer Grado, Segundo y Tercer Ciclo	5.587	32	14	182	1.167	3.793	399
No bien especificados	253	2	2	8	118	115	8
No procede (Transeúntes)	1.354	27	23	89	607	580	28
De 35 y menos años							
Total	25.476	318	159	853	11.214	11.369	1.563
Analfabetos	43	5	5	6	22	4	1
Sin estudios	905	40	30	61	525	225	24
Primer Grado	6.501	118	63	230	3.493	2.275	322
Segundo Grado, Primer Ciclo	7.818	79	31	254	3.701	3.279	474
Segundo Grado, Segundo Ciclo	6.911	58	16	207	2.516	3.611	503
Tercer Grado, Primer Ciclo	1.121	8	4	29	323	679	78
Tercer Grado, Segundo y Tercer Ciclo	1.747	6	5	47	415	1.126	148
No bien especificados	68	-	-	-	30	33	5
No procede (Transeúntes)	362	4	5	19	189	137	8
De 36 a 60 años							
Total	49.771	911	645	2.079	20.722	23.377	2.037
Analfabetos	889	79	65	57	486	183	19
Sin estudios	11.303	389	314	557	6.075	3.604	364
Primer Grado	17.389	256	183	657	8.127	7.529	637
Segundo Grado, Primer Ciclo	7.814	93	48	347	2.876	4.070	380
Segundo Grado, Segundo Ciclo	6.136	46	15	237	1.710	3.822	306
Tercer Grado, Primer Ciclo	2.301	16	5	78	556	1.547	99
Tercer Grado, Segundo y Tercer Ciclo	3.222	20	8	96	604	2.279	215
No bien especificados	128	1	-	7	50	67	3
No procede (Transeúntes)	589	11	7	43	238	276	14
De más de 60 años							
Total	30.352	1.638	2.508	2.077	15.425	8.226	478
Analfabetos	2.631	347	529	210	1.235	295	15
Sin estudios	16.193	1.026	1.553	1.113	8.857	3.467	177
Primer Grado	7.714	203	358	495	3.946	2.542	170
Segundo Grado, Primer Ciclo	1.379	25	37	94	601	581	41
Segundo Grado, Segundo Ciclo	890	14	13	65	294	483	21
Tercer Grado, Primer Ciclo	467	4	4	33	126	288	12
Tercer Grado, Segundo y Tercer Ciclo	618	6	1	39	148	388	36
No bien especificados	57	1	2	1	38	15	-
No procede (Transeúntes)	403	12	11	27	180	167	6

42[8027]

Hogares con un sólo núcleo, clasificados por régimen de tenencia de la vivienda, según composición de migrantes desde 1981 en el hogar, tipo de núcleo y posición de éste en el ciclo familiar, para cada zona metropolitana de residencia en 1991.

TOTAL COMUNIDAD

	Total	Régimen de tenencia de la vivienda											
		Propiedad				Facilitada gratuitamente			Alquiler			Otras	No consta
		Total	Pagada	Pagos pendientes	Herencia o donación	Total	Por el patrono	Por otras personas	Total	Sin muebles	Con muebles		

COMPOSICION DE MIGRANTES DESDE 1981 EN EL HOGAR

TIPO DE NUCLEO

POSICION DE ESTE EN EL CICLO FAMILIAR

TOTAL

Total	1.239.682	986.238	692.279	264.277	29.682	48.908	21.858	27.050	175.101	149.032	26.069	20.127	9.308
En fase familiar primaria	80.852	53.599	21.046	30.342	2.211	4.393	935	3.458	20.665	13.394	7.271	1.550	645
En fase de crianza de hijos primaria	369.791	287.674	157.295	121.400	8.979	16.116	6.003	10.113	56.596	45.826	10.770	6.878	2.527
En fase de crianza de hijos secundaria	340.437	286.227	217.296	61.919	7.012	10.575	5.774	4.801	36.884	33.014	3.870	4.251	2.500
En fase familiar secundaria	448.602	358.738	296.642	50.616	11.480	17.824	9.146	8.678	60.956	56.798	4.158	7.448	3.636
Matrimonio o pareja sin hijos	258.134	195.688	140.955	47.932	6.801	11.819	4.399	7.420	44.279	35.347	8.932	4.635	1.713
En fase familiar primaria	80.852	53.599	21.046	30.342	2.211	4.393	935	3.458	20.665	13.394	7.271	1.550	645
En fase familiar secundaria	177.282	142.089	119.909	17.590	4.590	7.426	3.464	3.962	23.614	21.953	1.661	3.085	1.068
Matrimonio o pareja con hijos	842.729	689.527	473.912	196.853	18.762	31.652	15.350	16.302	103.252	89.560	13.692	12.623	5.675
En fase de crianza de hijos primaria	351.649	276.259	150.566	117.276	8.417	15.159	5.755	9.404	51.659	41.881	9.778	6.325	2.247
En fase de crianza de hijos secundaria	303.544	259.357	197.467	55.944	5.946	9.143	3.942	3.942	29.539	26.784	2.755	3.479	2.026
En fase familiar secundaria	187.536	153.911	125.879	23.633	4.399	7.350	4.394	2.956	22.054	20.895	1.159	2.819	1.402
Padre solo con hijos	20.497	15.176	11.874	2.762	540	795	363	432	3.723	3.202	521	353	450
En fase de crianza de hijos primaria	2.240	1.464	883	519	82	127	40	87	558	436	120	51	42
En fase de crianza de hijos secundaria	5.529	4.076	3.087	852	137	216	110	106	1.036	850	186	82	119
En fase familiar secundaria	12.728	9.636	7.904	1.391	341	452	213	239	2.131	1.916	215	220	289
Madre sola con hijos	118.322	85.847	65.538	16.730	3.579	4.642	1.746	2.896	23.847	20.923	2.924	2.516	1.470
En fase de crianza de hijos primaria	15.902	9.951	5.846	3.605	500	830	208	622	4.381	3.509	872	502	238
En fase de crianza de hijos secundaria	31.364	22.794	16.742	5.123	929	1.216	463	753	6.309	5.380	929	690	355
En fase familiar secundaria	71.056	53.102	42.950	8.002	2.150	2.596	1.075	1.521	13.157	12.034	1.123	1.324	877

TODOS MIGRANTES

Total	122.782	89.290	35.403	52.530	1.357	5.624	3.448	2.176	25.604	17.785	7.819	1.416	848
En fase familiar primaria	23.930	16.044	3.751	12.012	281	1.039	407	632	6.427	3.580	2.847	283	137
En fase de crianza de hijos primaria	39.153	26.327	7.481	18.478	368	2.116	1.439	677	9.972	7.059	2.913	461	277
En fase de crianza de hijos secundaria	36.311	28.114	11.610	16.200	304	1.520	1.113	407	6.045	4.767	1.278	348	284
En fase familiar secundaria	23.388	18.805	12.561	5.840	404	949	489	460	3.160	2.379	781	324	150
Matrimonio o pareja sin hijos	35.580	25.564	10.693	14.360	511	1.541	602	939	7.804	4.631	3.173	488	183
En fase familiar primaria	23.930	16.044	3.751	12.012	281	1.039	407	632	6.427	3.580	2.847	283	137
En fase familiar secundaria	11.650	9.520	6.942	2.348	230	502	195	307	1.377	1.051	326	205	46
Matrimonio o pareja con hijos	76.352	56.699	20.913	35.163	623	3.642	2.702	940	14.781	10.969	3.772	767	483
En fase de crianza de hijos primaria	36.694	25.066	8.963	17.799	304	1.982	1.407	575	9.010	6.381	2.629	407	229
En fase de crianza de hijos secundaria	31.614	25.076	10.037	14.825	214	1.344	1.047	297	4.711	3.783	928	281	202
En fase familiar secundaria	8.044	6.557	3.913	2.539	105	316	248	68	1.040	825	215	79	52
Padre solo con hijos	1.567	1.016	567	425	24	69	35	34	417	280	137	19	46
En fase de crianza de hijos primaria	277	152	54	95	3	10	6	4	102	63	39	6	7
En fase de crianza de hijos secundaria	701	434	231	191	12	34	20	14	202	139	63	9	22
En fase familiar secundaria	589	430	282	139	9	25	9	16	113	78	35	4	17
Madre sola con hijos	9.283	6.011	3.230	2.582	199	372	109	263	2.622	1.885	737	142	136
En fase de crianza de hijos primaria	2.182	1.109	464	584	61	124	26	98	860	615	245	48	41
En fase de crianza de hijos secundaria	3.996	2.604	1.342	1.184	78	142	46	96	1.132	845	287	58	60
En fase familiar secundaria	3.105	2.298	1.424	814	60	106	37	69	630	425	205	36	35

42[8027]

Hogares con un sólo núcleo, clasificados por régimen de tenencia de la vivienda, según composición de migrantes desde 1981 en el hogar, tipo de núcleo y posición de éste en el ciclo familiar, para cada zona metropolitana de residencia en 1991.

TOTAL COMUNIDAD

	Total	Régimen de tenencia de la vivienda											
		Propiedad				Facilitada gratuitamente			Alquiler			Otras	No consta
		Total	Pagada	Pagos pendientes	Herencia o donación	Total	Por el patrono	Por otras personas	Total	Sin muebles	Con muebles		

COMPOSICION DE MIGRANTES DESDE 1981 EN EL HOGAR
TIPO DE NUCLEO
POSICION DE ESTE EN EL CICLO FAMILIAR

**ALGUNOS MIGRANTES
Y OTROS NO**

Total	151.405	114.638	57.011	54.012	3.615	6.712	2.608	4.104	26.319	20.299	6.020	2.593	1.143
En fase familiar primaria	16.492	10.283	4.359	5.358	566	1.013	164	849	4.634	2.985	1.649	421	141
En fase de crianza de hijos primaria	104.579	80.783	34.244	44.173	2.366	4.656	1.886	2.770	16.794	13.119	3.675	1.746	600
En fase de crianza de hijos secundaria	12.426	9.808	7.261	2.296	251	412	234	178	1.891	1.613	278	155	160
En fase familiar secundaria	17.908	13.764	11.147	2.185	432	631	324	307	3.000	2.582	418	271	242
Matrimonio o pareja sin hijos	20.750	13.588	7.043	5.875	670	1.201	245	956	5.308	3.552	1.756	472	181
En fase familiar primaria	16.492	10.283	4.359	5.358	566	1.013	164	849	4.634	2.985	1.649	421	141
En fase familiar secundaria	4.258	3.305	2.684	517	104	188	81	107	674	567	107	51	40
Matrimonio o pareja con hijos	119.536	93.490	44.722	46.150	2.618	5.099	2.221	2.878	18.293	14.579	3.714	1.887	767
En fase de crianza de hijos primaria	100.841	78.427	33.033	43.140	2.254	4.485	1.841	2.644	15.725	12.313	3.412	1.655	549
En fase de crianza de hijos secundaria	10.377	8.448	6.276	1.978	194	325	198	127	1.365	1.189	176	115	124
En fase familiar secundaria	8.318	6.615	5.413	1.032	170	289	182	107	1.203	1.077	126	117	94
Padre solo con hijos	1.694	1.143	812	282	49	62	26	36	416	332	84	27	46
En fase de crianza de hijos primaria	494	315	178	124	13	28	10	18	131	99	32	11	9
En fase de crianza de hijos secundaria	394	249	176	62	11	13	7	6	113	96	17	5	14
En fase familiar secundaria	806	579	458	96	25	21	9	12	172	137	35	11	23
Madre sola con hijos	9.425	6.417	4.434	1.705	278	350	116	234	2.302	1.836	466	207	149
En fase de crianza de hijos primaria	3.244	2.041	1.033	909	99	143	35	108	938	707	231	80	42
En fase de crianza de hijos secundaria	1.655	1.111	809	256	46	74	29	45	413	328	85	35	22
En fase familiar secundaria	4.526	3.265	2.592	540	133	133	52	81	951	801	150	92	85

NINGUNO MIGRANTE

Total	965.495	782.310	599.865	157.735	24.710	36.572	15.802	20.770	123.178	110.948	12.230	16.118	7.317
En fase familiar primaria	40.430	27.272	12.936	12.972	1.364	2.341	364	1.977	9.604	6.829	2.775	846	367
En fase de crianza de hijos primaria	226.059	180.564	115.570	58.749	6.245	9.344	2.678	6.666	29.830	25.648	4.182	4.671	1.650
En fase de crianza de hijos secundaria	291.700	248.305	198.425	43.423	6.457	8.643	4.427	4.216	28.948	26.634	2.314	3.748	2.056
En fase familiar secundaria	407.306	326.169	272.934	42.591	10.644	16.244	8.333	7.911	54.796	51.837	2.959	6.853	3.244
Matrimonio o pareja sin hijos	201.804	156.536	123.219	27.697	5.620	9.077	3.552	5.525	31.167	27.164	4.003	3.675	1.349
En fase familiar primaria	40.430	27.272	12.936	12.972	1.364	2.341	364	1.977	9.604	6.829	2.775	846	367
En fase familiar secundaria	161.374	129.264	110.283	14.725	4.256	6.736	3.188	3.548	21.563	20.335	1.228	2.829	982
Matrimonio o pareja con hijos	646.841	539.338	408.277	115.540	15.521	22.911	10.427	12.484	70.198	63.992	6.206	9.969	4.425
En fase de crianza de hijos primaria	214.114	172.766	110.570	56.337	5.859	8.692	2.507	6.185	26.924	23.187	3.737	4.263	1.469
En fase de crianza de hijos secundaria	261.553	225.833	181.154	39.141	5.538	7.474	3.956	3.518	23.463	21.812	1.651	3.083	1.700
En fase familiar secundaria	171.174	140.739	116.553	20.062	4.124	6.745	3.964	2.781	19.811	18.993	818	2.623	1.256
Padre solo con hijos	17.236	13.017	10.495	2.055	467	664	302	362	2.890	2.590	300	307	358
En fase de crianza de hijos primaria	1.469	997	651	300	46	89	24	65	323	274	49	34	26
En fase de crianza de hijos secundaria	4.434	3.393	2.680	599	114	169	83	86	721	615	106	68	83
En fase familiar secundaria	11.333	8.627	7.164	1.156	307	406	195	211	1.846	1.701	145	205	249
Madre sola con hijos	99.614	73.419	57.874	12.443	3.102	3.920	1.521	2.399	18.923	17.202	1.721	2.167	1.185
En fase de crianza de hijos primaria	10.476	6.801	4.349	2.112	340	563	147	416	2.583	2.187	396	374	155
En fase de crianza de hijos secundaria	25.713	19.079	14.591	3.683	805	1.000	388	612	4.764	4.207	557	597	273
En fase familiar secundaria	63.425	47.539	38.934	6.648	1.957	2.357	986	1.371	11.576	10.808	768	1.196	757

42[8027]

Hogares con un sólo núcleo, clasificados por régimen de tenencia de la vivienda, según composición de migrantes desde 1981 en el hogar, tipo de núcleo y posición de éste en el ciclo familiar, para cada zona metropolitana de residencia en 1991.

MUNICIPIO DE MADRID

	Total	Régimen de tenencia de la vivienda											
		Propiedad				Facilitada gratuitamente			Alquiler			Otras	No consta
		Total	Pagada	Pagos pendientes	Herencia o donación	Total	Por el patrono	Por otras personas	Total	Sin muebles	Con muebles		

COMPOSICION DE MIGRANTES DESDE 1981 EN EL HOGAR

TIPO DE NUCLEO

POSICION DE ESTE EN EL CICLO FAMILIAR

TOTAL

Total	753.014	570.210	421.138	131.880	17.192	35.331	15.753	19.578	126.433	108.795	17.638	13.431	7.609
En fase familiar primaria	46.102	27.154	12.512	13.286	1.356	2.872	564	2.308	14.498	9.322	5.176	1.033	545
En fase de crianza de hijos primaria	176.155	126.325	73.377	48.053	4.895	9.719	3.355	6.364	33.937	27.524	6.413	4.249	1.925
En fase de crianza de hijos secundaria	192.705	154.189	118.533	31.274	4.382	7.683	4.059	3.624	26.181	23.515	2.666	2.675	1.977
En fase familiar secundaria	338.052	262.542	216.716	39.267	6.559	15.057	7.775	7.282	51.817	48.434	3.383	5.474	3.162
Matrimonio o pareja sin hijos	175.902	128.037	97.560	26.802	3.675	8.962	3.479	5.483	34.152	27.647	6.505	3.259	1.492
En fase familiar primaria	46.102	27.154	12.512	13.286	1.356	2.872	564	2.308	14.498	9.322	5.176	1.033	545
En fase familiar secundaria	129.800	100.883	85.048	13.516	2.319	6.090	2.915	3.175	19.654	18.325	1.329	2.226	947
Matrimonio o pareja con hijos	472.904	368.648	266.207	91.821	10.620	21.880	10.501	11.379	69.847	61.362	8.485	7.944	4.585
En fase de crianza de hijos primaria	164.781	119.641	69.197	45.937	4.507	9.048	3.179	5.869	30.525	24.787	5.738	3.839	1.728
En fase de crianza de hijos secundaria	167.796	136.893	105.640	27.659	3.594	6.561	3.611	2.950	20.606	18.788	1.818	2.115	1.621
En fase familiar secundaria	140.327	112.114	91.370	18.225	2.519	6.271	3.711	2.560	18.716	17.787	929	1.990	1.236
Padre solo con hijos	15.018	10.792	8.588	1.899	305	619	278	341	3.021	2.619	402	250	336
En fase de crianza de hijos primaria	1.424	864	545	282	37	87	27	60	403	324	79	41	29
En fase de crianza de hijos secundaria	3.658	2.600	1.999	510	91	147	68	79	779	635	144	52	80
En fase familiar secundaria	9.936	7.328	6.044	1.107	177	385	183	202	1.839	1.660	179	157	227
Madre sola con hijos	89.190	62.733	48.783	11.358	2.592	3.870	1.495	2.375	19.413	17.167	2.246	1.978	1.196
En fase de crianza de hijos primaria	9.950	5.820	3.635	1.834	351	584	149	435	3.009	2.413	596	369	168
En fase de crianza de hijos secundaria	21.251	14.696	10.894	3.105	697	975	380	595	4.796	4.092	704	508	276
En fase familiar secundaria	57.989	42.217	34.254	6.419	1.544	2.311	966	1.345	11.608	10.662	946	1.101	752

TODOS MIGRANTES

Total	32.985	18.507	10.278	7.712	517	2.371	1.601	770	11.180	7.430	3.750	465	462
En fase familiar primaria	5.855	2.197	859	1.246	92	364	172	192	3.109	1.528	1.581	93	92
En fase de crianza de hijos primaria	9.208	4.622	1.999	2.472	151	786	542	244	3.475	2.419	1.056	171	154
En fase de crianza de hijos secundaria	11.177	7.133	4.006	2.972	155	761	577	184	3.012	2.354	658	123	148
En fase familiar secundaria	6.745	4.555	3.414	1.022	119	460	310	150	1.584	1.129	455	78	68
Matrimonio o pareja sin hijos	8.743	4.215	2.464	1.609	142	557	286	271	3.733	1.974	1.759	126	112
En fase familiar primaria	5.855	2.197	859	1.246	92	364	172	192	3.109	1.528	1.581	93	92
En fase familiar secundaria	2.888	2.018	1.605	363	50	193	114	79	624	446	178	33	20
Matrimonio o pareja con hijos	19.950	11.929	6.255	5.412	262	1.600	1.243	357	5.900	4.378	1.522	261	260
En fase de crianza de hijos primaria	8.293	4.239	1.786	2.337	116	729	530	199	3.056	2.122	934	142	127
En fase de crianza de hijos secundaria	9.237	6.054	3.306	2.639	109	676	545	131	2.307	1.848	459	92	108
En fase familiar secundaria	2.420	1.636	1.163	436	37	195	168	27	537	408	129	27	25
Padre solo con hijos	610	343	233	99	11	35	18	17	208	137	71	8	16
En fase de crianza de hijos primaria	87	44	20	23	1	2	1	1	36	23	13	4	1
En fase de crianza de hijos secundaria	293	159	110	43	6	16	10	6	107	68	39	3	8
En fase familiar secundaria	230	140	103	33	4	17	7	10	65	46	19	1	7
Madre sola con hijos	3.682	2.020	1.326	592	102	179	54	125	1.339	941	398	70	74
En fase de crianza de hijos primaria	828	339	193	112	34	55	11	44	383	274	109	25	26
En fase de crianza de hijos secundaria	1.647	920	590	290	40	69	22	47	598	438	160	28	32
En fase familiar secundaria	1.207	761	543	190	28	55	21	34	358	229	129	17	16

42[8027]

Hogares con un sólo núcleo, clasificados por régimen de tenencia de la vivienda, según composición de migrantes desde 1981 en el hogar, tipo de núcleo y posición de éste en el ciclo familiar, para cada zona metropolitana de residencia en 1991.

MUNICIPIO DE MADRID

	Total	Régimen de tenencia de la vivienda										Otras	No consta
		Propiedad				Facilitada gratuitamente			Alquiler				
		Total	Pagada	Pagos pendientes	Herencia o donación	Total	Por el patrono	Por otras personas	Total	Sin muebles	Con muebles		

COMPOSICION DE MIGRANTES DESDE 1981 EN EL HOGAR
TIPO DE NUCLEO
POSICION DE ESTE EN EL CICLO FAMILIAR

ALGUNOS MIGRANTES
Y OTROS NO

Total	62.813	41.826	25.581	14.667	1.578	3.458	1.385	2.073	15.481	11.663	3.818	1.230	818
En fase familiar primaria	9.424	5.107	2.340	2.495	272	631	105	526	3.320	2.072	1.248	251	115
En fase de crianza de hijos primaria	32.687	21.404	11.126	9.442	836	2.017	849	1.168	8.196	6.182	2.014	692	378
En fase de crianza de hijos secundaria	7.216	5.323	4.016	1.134	173	298	167	131	1.376	1.180	196	94	125
En fase familiar secundaria	13.486	9.992	8.099	1.596	297	512	264	248	2.589	2.229	360	193	200
Matrimonio o pareja sin hijos	12.450	7.360	4.155	2.865	340	778	171	607	3.880	2.538	1.342	284	148
En fase familiar primaria	9.424	5.107	2.340	2.495	272	631	105	526	3.320	2.072	1.248	251	115
En fase familiar secundaria	3.026	2.253	1.815	370	68	147	66	81	560	466	94	33	33
Matrimonio o pareja con hijos	42.822	29.587	17.742	10.826	1.019	2.396	1.114	1.282	9.518	7.470	2.048	791	530
En fase de crianza de hijos primaria	30.886	20.437	10.514	9.149	774	1.918	825	1.093	7.539	5.703	1.836	642	350
En fase de crianza de hijos secundaria	5.803	4.441	3.365	943	133	234	137	97	960	848	112	67	101
En fase familiar secundaria	6.133	4.709	3.863	734	112	244	152	92	1.019	919	100	82	79
Padre solo con hijos	1.143	730	544	154	32	36	12	24	326	262	64	18	33
En fase de crianza de hijos primaria	256	144	93	46	5	16	4	12	83	63	20	7	6
En fase de crianza de hijos secundaria	264	152	111	33	8	8	4	4	94	81	13	3	7
En fase familiar secundaria	623	434	340	75	19	12	4	8	149	118	31	8	20
Madre sola con hijos	6.398	4.149	3.140	822	187	248	88	160	1.757	1.393	364	137	107
En fase de crianza de hijos primaria	1.545	823	519	247	57	83	20	63	574	416	158	43	22
En fase de crianza de hijos secundaria	1.149	730	540	158	32	56	26	30	322	251	71	24	17
En fase familiar secundaria	3.704	2.596	2.081	417	98	109	42	67	861	726	135	70	68

NINGUNO MIGRANTE

Total	657.216	509.877	385.279	109.501	15.097	29.502	12.767	16.735	99.772	89.702	10.070	11.736	6.329
En fase familiar primaria	30.823	19.850	9.313	9.545	992	1.877	287	1.590	8.069	5.722	2.347	689	338
En fase de crianza de hijos primaria	134.260	100.299	60.252	36.139	3.908	6.916	1.964	4.952	22.266	18.923	3.343	3.386	1.393
En fase de crianza de hijos secundaria	174.312	141.733	110.511	27.168	4.054	6.624	3.315	3.309	21.793	19.981	1.812	2.458	1.704
En fase familiar secundaria	317.821	247.995	205.203	36.649	6.143	14.085	7.201	6.884	47.644	45.076	2.568	5.203	2.894
Matrimonio o pareja sin hijos	154.709	116.462	90.941	22.328	3.193	7.627	3.022	4.605	26.539	23.135	3.404	2.849	1.232
En fase familiar primaria	30.823	19.850	9.313	9.545	992	1.877	287	1.590	8.069	5.722	2.347	689	338
En fase familiar secundaria	123.886	96.612	81.628	12.783	2.201	5.750	2.735	3.015	18.470	17.413	1.057	2.160	894
Matrimonio o pareja con hijos	410.132	327.132	242.210	75.583	9.339	17.884	8.144	9.740	54.429	49.514	4.915	6.892	3.795
En fase de crianza de hijos primaria	125.602	94.965	56.897	34.451	3.617	6.401	1.824	4.577	19.930	16.962	2.968	3.055	1.251
En fase de crianza de hijos secundaria	152.756	126.398	98.969	24.077	3.352	5.651	2.929	2.722	17.339	16.092	1.247	1.956	1.412
En fase familiar secundaria	131.774	105.769	86.344	17.055	2.370	5.832	3.391	2.441	17.160	16.460	700	1.881	1.132
Padre solo con hijos	13.265	9.719	7.811	1.646	262	548	248	300	2.487	2.220	267	224	287
En fase de crianza de hijos primaria	1.081	676	432	213	31	69	22	47	284	238	46	30	22
En fase de crianza de hijos secundaria	3.101	2.289	1.778	434	77	123	54	69	578	486	92	46	65
En fase familiar secundaria	9.083	6.754	5.601	999	154	356	172	184	1.625	1.496	129	148	200
Madre sola con hijos	79.110	56.564	44.317	9.944	2.303	3.443	1.353	2.090	16.317	14.833	1.484	1.771	1.015
En fase de crianza de hijos primaria	7.577	4.658	2.923	1.475	260	446	118	328	2.052	1.723	329	301	120
En fase de crianza de hijos secundaria	18.455	13.046	9.764	2.657	625	850	332	518	3.876	3.403	473	456	227
En fase familiar secundaria	53.078	38.860	31.630	5.812	1.418	2.147	903	1.244	10.389	9.707	682	1.014	668

42[8027]

Hogares con un sólo núcleo, clasificados por régimen de tenencia de la vivienda, según composición de migrantes desde 1981 en el hogar, tipo de núcleo y posición de éste en el ciclo familiar, para cada zona metropolitana de residencia en 1991.

CORONA METROPOLITANA

	Total	Régimen de tenencia de la vivienda											
		Propiedad				Facilitada gratuitamente			Alquiler			Otras	No consta
		Total	Pagada	Pagos pendientes	Herencia o donación	Total	Por el patrono	Por otras personas	Total	Sin muebles	Con muebles		

COMPOSICION DE MIGRANTES DESDE 1981 EN EL HOGAR
TIPO DE NUCLEO
POSICION DE ESTE EN EL CICLO FAMILIAR

TOTAL

Total	397.566	347.711	228.692	113.940	5.079	8.403	3.467	4.936	36.315	30.051	6.264	3.817	1.320
En fase familiar primaria	28.578	22.271	7.012	14.734	525	1.021	219	802	4.855	3.214	1.641	352	79
En fase de crianza de hijos primaria	161.262	138.231	72.384	63.655	2.192	3.849	1.464	2.385	17.017	13.804	3.213	1.680	485
En fase de crianza de hijos secundaria	126.376	115.106	87.524	26.413	1.169	1.784	1.004	780	8.188	7.332	856	880	418
En fase familiar secundaria	81.350	72.103	61.772	9.138	1.193	1.749	780	969	6.255	5.701	554	905	338
Matrimonio o pareja sin hijos	62.224	52.037	33.084	17.913	1.040	1.863	519	1.344	7.437	5.562	1.875	735	152
En fase familiar primaria	28.578	22.271	7.012	14.734	525	1.021	219	802	4.855	3.214	1.641	352	79
En fase familiar secundaria	33.646	29.766	26.072	3.179	515	842	300	542	2.582	2.348	234	383	73
Matrimonio o pareja con hijos	307.865	273.476	179.061	90.837	3.578	5.882	2.729	3.153	24.991	21.180	3.811	2.651	865
En fase de crianza de hijos primaria	155.739	134.267	70.207	61.980	2.080	3.654	1.428	2.226	15.825	12.838	2.987	1.567	426
En fase de crianza de hijos secundaria	116.240	106.856	81.427	24.414	1.015	1.555	910	645	6.785	6.122	663	720	324
En fase familiar secundaria	35.886	32.353	27.427	4.443	483	673	391	282	2.381	2.220	161	364	115
Padre solo con hijos	4.149	3.398	2.624	703	71	109	52	57	502	419	83	50	90
En fase de crianza de hijos primaria	630	485	272	197	16	19	4	15	110	82	28	6	10
En fase de crianza de hijos secundaria	1.522	1.238	933	281	24	49	29	20	188	161	27	17	30
En fase familiar secundaria	1.997	1.675	1.419	225	31	41	19	22	204	176	28	27	50
Madre sola con hijos	23.328	18.800	13.923	4.487	390	549	167	382	3.385	2.890	495	381	213
En fase de crianza de hijos primaria	4.893	3.479	1.905	1.478	96	176	32	144	1.082	884	198	107	49
En fase de crianza de hijos secundaria	8.614	7.012	5.164	1.718	130	180	65	115	1.215	1.049	166	143	64
En fase familiar secundaria	9.821	8.309	6.854	1.291	164	193	70	123	1.088	957	131	131	100

TODOS MIGRANTES

Total	72.443	58.358	19.910	38.016	432	1.955	956	999	11.219	8.274	2.945	604	307
En fase familiar primaria	15.182	11.876	2.447	9.295	134	460	137	323	2.659	1.686	973	146	41
En fase de crianza de hijos primaria	23.951	17.942	4.443	13.357	142	752	449	303	4.967	3.642	1.325	193	97
En fase de crianza de hijos secundaria	20.596	17.536	6.102	11.359	75	429	279	150	2.390	1.972	418	133	108
En fase familiar secundaria	12.714	11.004	6.918	4.005	81	314	91	223	1.203	974	229	132	61
Matrimonio o pareja sin hijos	21.620	17.477	6.428	10.870	179	659	171	488	3.197	2.129	1.068	231	56
En fase familiar primaria	15.182	11.876	2.447	9.295	134	460	137	323	2.659	1.686	973	146	41
En fase familiar secundaria	6.438	5.601	3.981	1.575	45	199	34	165	538	443	95	85	15
Matrimonio o pareja con hijos	45.554	37.063	11.679	25.192	192	1.136	737	399	6.858	5.264	1.594	315	182
En fase de crianza de hijos primaria	22.760	17.237	4.192	12.923	122	699	440	259	4.563	3.347	1.216	176	85
En fase de crianza de hijos secundaria	18.363	15.922	5.407	10.464	51	367	256	111	1.888	1.575	313	108	78
En fase familiar secundaria	4.431	3.904	2.080	1.805	19	70	41	29	407	342	65	31	19
Padre solo con hijos	738	532	251	277	4	20	9	11	157	115	42	6	23
En fase de crianza de hijos primaria	140	86	25	60	1	1	-	1	48	31	17	1	4
En fase de crianza de hijos secundaria	314	218	92	125	1	13	7	6	70	56	14	4	9
En fase familiar secundaria	284	228	134	92	2	6	2	4	39	28	11	1	10
Madre sola con hijos	4.531	3.286	1.552	1.677	57	140	39	101	1.007	766	241	52	46
En fase de crianza de hijos primaria	1.051	619	226	374	19	52	9	43	356	264	92	16	8
En fase de crianza de hijos secundaria	1.919	1.396	603	770	23	49	16	33	432	341	91	21	21
En fase familiar secundaria	1.561	1.271	723	533	15	39	14	25	219	161	58	15	17

42[8027]

Hogares con un sólo núcleo, clasificados por régimen de tenencia de la vivienda, según composición de migrantes desde 1981 en el hogar, tipo de núcleo y posición de éste en el ciclo familiar, para cada zona metropolitana de residencia en 1991.

CORONA METROPOLITANA

	Total	Régimen de tenencia de la vivienda											
		Propiedad				Facilitada gratuitamente			Alquiler			Otras	No consta
		Total	Pagada	Pagos pendientes	Herencia o donación	Total	Por el patrono	Por otras personas	Total	Sin muebles	Con muebles		

COMPOSICION DE MIGRANTES DESDE 1981 EN EL HOGAR

TIPO DE NUCLEO

POSICION DE ESTE EN EL CICLO FAMILIAR

ALGUNOS MIGRANTES
Y OTROS NO

Total	73.340	61.957	26.331	34.567	1.059	2.027	714	1.313	8.209	6.592	1.617	894	253
En fase familiar primaria	5.404	4.086	1.537	2.400	149	229	31	198	973	675	298	101	15
En fase de crianza de hijos primaria	59.948	50.905	19.409	30.661	835	1.642	602	1.040	6.509	5.299	1.210	710	182
En fase de crianza de hijos secundaria	4.473	3.920	2.877	1.010	33	80	43	37	410	350	60	37	26
En fase familiar secundaria	3.515	3.046	2.508	496	42	76	38	38	317	268	49	46	30
Matrimonio o pareja sin hijos	6.363	4.919	2.240	2.516	163	254	40	214	1.058	749	309	111	21
En fase familiar primaria	5.404	4.086	1.537	2.400	149	229	31	198	973	675	298	101	15
En fase familiar secundaria	959	833	703	116	14	25	9	16	85	74	11	10	6
Matrimonio o pareja con hijos	64.012	54.793	22.762	31.188	843	1.680	649	1.031	6.629	5.413	1.216	720	190
En fase de crianza de hijos primaria	58.344	49.743	18.903	30.036	804	1.594	591	1.003	6.166	5.016	1.150	677	164
En fase de crianza de hijos secundaria	3.926	3.506	2.580	901	25	60	38	22	318	273	45	25	17
En fase familiar secundaria	1.742	1.544	1.279	251	14	26	20	6	145	124	21	18	9
Padre solo con hijos	436	332	218	108	6	18	9	9	70	56	14	7	9
En fase de crianza de hijos primaria	183	135	66	64	5	8	4	4	36	28	8	2	2
En fase de crianza de hijos secundaria	108	82	57	24	1	4	2	2	15	13	2	2	5
En fase familiar secundaria	145	115	95	20	-	6	3	3	19	15	4	3	2
Madre sola con hijos	2.529	1.913	1.111	755	47	75	16	59	452	374	78	56	33
En fase de crianza de hijos primaria	1.421	1.027	440	561	26	40	7	33	307	255	52	31	16
En fase de crianza de hijos secundaria	439	332	240	85	7	16	3	13	77	64	13	10	4
En fase familiar secundaria	669	554	431	109	14	19	6	13	68	55	13	15	13

NINGUNO MIGRANTE

Total	251.783	227.396	182.451	41.357	3.588	4.421	1.797	2.624	16.887	15.185	1.702	2.319	760
En fase familiar primaria	7.992	6.309	3.028	3.039	242	332	51	281	1.223	853	370	105	23
En fase de crianza de hijos primaria	77.363	69.384	48.532	19.637	1.215	1.455	413	1.042	5.541	4.863	678	777	206
En fase de crianza de hijos secundaria	101.307	93.650	78.545	14.044	1.061	1.275	682	593	5.388	5.010	378	710	284
En fase familiar secundaria	65.121	58.053	52.346	4.637	1.070	1.359	651	708	4.735	4.459	276	727	247
Matrimonio o pareja sin hijos	34.241	29.641	24.416	4.527	698	950	308	642	3.182	2.684	498	393	75
En fase familiar primaria	7.992	6.309	3.028	3.039	242	332	51	281	1.223	853	370	105	23
En fase familiar secundaria	26.249	23.332	21.388	1.488	456	618	257	361	1.959	1.831	128	288	52
Matrimonio o pareja con hijos	198.299	181.620	144.620	34.457	2.543	3.066	1.343	1.723	11.504	10.503	1.001	1.616	493
En fase de crianza de hijos primaria	74.635	67.287	47.112	19.021	1.154	1.361	397	964	5.096	4.475	621	714	177
En fase de crianza de hijos secundaria	93.951	87.428	73.440	13.049	939	1.128	616	512	4.579	4.274	305	587	229
En fase familiar secundaria	29.713	26.905	24.068	2.387	450	577	330	247	1.829	1.754	75	315	87
Padre solo con hijos	2.975	2.534	2.155	318	61	71	34	37	275	248	27	37	58
En fase de crianza de hijos primaria	307	264	181	73	10	10	-	10	26	23	3	3	4
En fase de crianza de hijos secundaria	1.100	938	784	132	22	32	20	12	103	92	11	11	16
En fase familiar secundaria	1.568	1.332	1.190	113	29	29	14	15	146	133	13	23	38
Madre sola con hijos	16.268	13.601	11.260	2.055	286	334	112	222	1.926	1.750	176	273	134
En fase de crianza de hijos primaria	2.421	1.833	1.239	543	51	84	16	68	419	365	54	60	25
En fase de crianza de hijos secundaria	6.256	5.284	4.321	863	100	115	46	69	706	644	62	112	39
En fase familiar secundaria	7.591	6.484	5.700	649	135	135	50	85	801	741	60	101	70

42[8027]

Hogares con un sólo núcleo, clasificados por régimen de tenencia de la vivienda, según composición de migrantes desde 1981 en el hogar, tipo de núcleo y posición de éste en el ciclo familiar, para cada zona metropolitana de residencia en 1991.

MUNICIPIOS NO METROPOLITANOS

	Total	Régimen de tenencia de la vivienda											
		Propiedad				Facilitada gratuitamente			Alquiler			Otras	No consta
		Total	Pagada	Pagos pendientes	Herencia o donación	Total	Por el patrono	Por otras personas	Total	Sin muebles	Con muebles		

COMPOSICION DE MIGRANTES DESDE 1981 EN EL HOGAR
TIPO DE NUCLEO
POSICION DE ESTE EN EL CICLO FAMILIAR

TOTAL

Total	89.102	68.317	42.449	18.457	7.411	5.174	2.638	2.536	12.353	10.186	2.167	2.879	379
En fase familiar primaria	6.172	4.174	1.522	2.322	330	500	152	348	1.312	858	454	165	21
En fase de crianza de hijos primaria	32.374	23.118	11.534	9.692	1.892	2.548	1.184	1.364	5.642	4.498	1.144	949	117
En fase de crianza de hijos secundaria	21.356	16.932	11.239	4.232	1.461	1.108	711	397	2.515	2.167	348	696	105
En fase familiar secundaria	29.200	24.093	18.154	2.211	3.728	1.018	591	427	2.884	2.663	221	1.069	136
Matrimonio o pareja sin hijos	20.008	15.614	10.311	3.217	2.086	994	401	593	2.690	2.138	552	641	69
En fase familiar primaria	6.172	4.174	1.522	2.322	330	500	152	348	1.312	858	454	165	21
En fase familiar secundaria	13.836	11.440	8.789	895	1.756	494	249	245	1.378	1.280	98	476	48
Matrimonio o pareja con hijos	61.960	47.403	28.644	14.195	4.564	3.890	2.120	1.770	8.414	7.018	1.396	2.028	225
En fase de crianza de hijos primaria	31.129	22.351	11.162	9.359	1.830	2.457	1.148	1.309	5.309	4.256	1.053	919	93
En fase de crianza de hijos secundaria	19.508	15.608	10.400	3.871	1.337	1.027	680	347	2.148	1.874	274	644	81
En fase familiar secundaria	11.323	9.444	7.082	965	1.397	406	292	114	957	888	69	465	51
Padre solo con hijos	1.330	986	662	160	164	67	33	34	200	164	36	53	24
En fase de crianza de hijos primaria	186	115	66	40	9	21	9	12	43	30	13	4	3
En fase de crianza de hijos secundaria	349	238	155	61	22	20	13	7	69	54	15	13	9
En fase familiar secundaria	795	633	441	59	133	26	11	15	88	80	8	36	12
Madre sola con hijos	5.804	4.314	2.832	885	597	223	84	139	1.049	866	183	157	61
En fase de crianza de hijos primaria	1.059	652	306	293	53	70	27	43	290	212	78	26	21
En fase de crianza de hijos secundaria	1.499	1.086	684	300	102	61	18	43	298	239	59	39	15
En fase familiar secundaria	3.246	2.576	1.842	292	442	92	39	53	461	415	46	92	25

TODOS MIGRANTES

Total	17.354	12.425	5.215	6.802	408	1.298	891	407	3.205	2.081	1.124	347	79
En fase familiar primaria	2.893	1.971	445	1.471	55	215	98	117	659	366	293	44	4
En fase de crianza de hijos primaria	5.994	3.763	1.039	2.649	75	578	448	130	1.530	998	532	97	26
En fase de crianza de hijos secundaria	4.538	3.445	1.502	1.869	74	330	257	73	643	441	202	92	28
En fase familiar secundaria	3.929	3.246	2.229	813	204	175	88	87	373	276	97	114	21
Matrimonio o pareja sin hijos	5.217	3.872	1.801	1.881	190	325	145	180	874	528	346	131	15
En fase familiar primaria	2.893	1.971	445	1.471	55	215	98	117	659	366	293	44	4
En fase familiar secundaria	2.324	1.901	1.356	410	135	110	47	63	215	162	53	87	11
Matrimonio o pareja con hijos	10.848	7.707	2.979	4.559	169	906	722	184	2.003	1.347	656	191	41
En fase de crianza de hijos primaria	5.641	3.590	985	2.539	66	554	437	117	1.391	912	479	89	17
En fase de crianza de hijos secundaria	4.014	3.100	1.324	1.722	54	301	246	55	516	360	156	81	16
En fase familiar secundaria	1.193	1.017	670	298	49	51	39	12	96	75	21	21	8
Padre solo con hijos	219	141	83	49	9	14	8	6	52	28	24	5	7
En fase de crianza de hijos primaria	50	22	9	12	1	7	5	2	18	9	9	1	2
En fase de crianza de hijos secundaria	94	57	29	23	5	5	3	2	25	15	10	2	5
En fase familiar secundaria	75	62	45	14	3	2	-	2	9	4	5	2	-
Madre sola con hijos	1.070	705	352	313	40	53	16	37	276	178	98	20	16
En fase de crianza de hijos primaria	303	151	45	98	8	17	6	11	121	77	44	7	7
En fase de crianza de hijos secundaria	430	288	149	124	15	24	8	16	102	66	36	9	7
En fase familiar secundaria	337	266	158	91	17	12	2	10	53	35	18	4	2

42[8027]

Hogares con un sólo núcleo, clasificados por régimen de tenencia de la vivienda, según composición de migrantes desde 1981 en el hogar, tipo de núcleo y posición de éste en el ciclo familiar, para cada zona metropolitana de residencia en 1991.

MUNICIPIOS NO METROPOLITANOS

	Total	Régimen de tenencia de la vivienda											
		Propiedad				Facilitada gratuitamente			Alquiler			Otras	No consta
		Total	Pagada	Pagos pendientes	Herencia o donación	Total	Por el patrono	Por otras personas	Total	Sin muebles	Con muebles		

COMPOSICION DE MIGRANTES DESDE 1981 EN EL HOGAR
TIPO DE NUCLEO
POSICION DE ESTE EN EL CICLO FAMILIAR

ALGUNOS MIGRANTES
Y OTROS NO

Total	15.252	10.855	5.099	4.778	978	1.227	509	718	2.629	2.044	585	469	72
En fase familiar primaria	1.664	1.090	482	463	145	153	28	125	341	238	103	69	11
En fase de crianza de hijos primaria	11.944	8.474	3.709	4.070	695	997	435	562	2.089	1.638	451	344	40
En fase de crianza de hijos secundaria	737	565	368	152	45	34	24	10	105	83	22	24	9
En fase familiar secundaria	907	726	540	93	93	43	22	21	94	85	9	32	12
Matrimonio o pareja sin hijos	1.937	1.309	648	494	167	169	34	135	370	265	105	77	12
En fase familiar primaria	1.664	1.090	482	463	145	153	28	125	341	238	103	69	11
En fase familiar secundaria	273	219	166	31	22	16	6	10	29	27	2	8	1
Matrimonio o pareja con hijos	12.702	9.110	4.218	4.136	756	1.023	458	565	2.146	1.696	450	376	47
En fase de crianza de hijos primaria	11.611	8.247	3.616	3.955	676	973	425	548	2.020	1.594	426	336	35
En fase de crianza de hijos secundaria	648	501	331	134	36	31	23	8	87	68	19	23	6
En fase familiar secundaria	443	362	271	47	44	19	10	9	39	34	5	17	6
Padre solo con hijos	115	81	50	20	11	8	5	3	20	14	6	2	4
En fase de crianza de hijos primaria	55	36	19	14	3	4	2	2	12	8	4	2	1
En fase de crianza de hijos secundaria	22	15	8	5	2	1	1	-	4	2	2	-	2
En fase familiar secundaria	38	30	23	1	6	3	2	1	4	4	-	-	1
Madre sola con hijos	498	355	183	128	44	27	12	15	93	69	24	14	9
En fase de crianza de hijos primaria	278	191	74	101	16	20	8	12	57	36	21	6	4
En fase de crianza de hijos secundaria	67	49	29	13	7	2	-	2	14	13	1	1	1
En fase familiar secundaria	153	115	80	14	21	5	4	1	22	20	2	7	4

NINGUNO MIGRANTE

Total	56.496	45.037	32.135	6.877	6.025	2.649	1.238	1.411	6.519	6.061	458	2.063	228
En fase familiar primaria	1.615	1.113	595	388	130	132	26	106	312	254	58	52	6
En fase de crianza de hijos primaria	14.436	10.881	6.786	2.973	1.122	973	301	672	2.023	1.862	161	508	51
En fase de crianza de hijos secundaria	16.081	12.922	9.369	2.211	1.342	744	430	314	1.767	1.643	124	580	68
En fase familiar secundaria	24.364	20.121	15.385	1.305	3.431	800	481	319	2.417	2.302	115	923	103
Matrimonio o pareja sin hijos	12.854	10.433	7.862	842	1.729	500	222	278	1.446	1.345	101	433	42
En fase familiar primaria	1.615	1.113	595	388	130	132	26	106	312	254	58	52	6
En fase familiar secundaria	11.239	9.320	7.267	454	1.599	368	196	172	1.134	1.091	43	381	36
Matrimonio o pareja con hijos	38.410	30.586	21.447	5.500	3.639	1.961	940	1.021	4.265	3.975	290	1.461	137
En fase de crianza de hijos primaria	13.877	10.514	6.561	2.865	1.088	930	286	644	1.898	1.750	148	494	41
En fase de crianza de hijos secundaria	14.846	12.007	8.745	2.015	1.247	695	411	284	1.545	1.446	99	540	59
En fase familiar secundaria	9.687	8.065	6.141	620	1.304	336	243	93	822	779	43	427	37
Padre solo con hijos	996	764	529	91	144	45	20	25	128	122	6	46	13
En fase de crianza de hijos primaria	81	57	38	14	5	10	2	8	13	13	-	1	-
En fase de crianza de hijos secundaria	233	166	118	33	15	14	9	5	40	37	3	11	2
En fase familiar secundaria	682	541	373	44	124	21	9	12	75	72	3	34	11
Madre sola con hijos	4.236	3.254	2.297	444	513	143	56	87	680	619	61	123	36
En fase de crianza de hijos primaria	478	310	187	94	29	33	13	20	112	99	13	13	10
En fase de crianza de hijos secundaria	1.002	749	506	163	80	35	10	25	182	160	22	29	7
En fase familiar secundaria	2.756	2.195	1.604	187	404	75	33	42	386	360	26	81	19

43[8037]

Hogares con un sólo núcleo, clasificados por superficie de la vivienda, según composición de migrantes desde 1981 en el hogar, tipo de núcleo y posición de éste en el ciclo familiar, para cada zona metropolitana de residencia en 1991.

TOTAL COMUNIDAD

	Total	Superficie de la vivienda							
		Menos de 31 m ²	De 31 a 50 m ²	De 51 a 70 m ²	De 71 a 90 m ²	De 91 a 110 m ²	De 111 a 130 m ²	De 131 a 150 m ²	Más de 150 m ²
COMPOSICION DE MIGRANTES DESDE 1981 EN EL HOGAR									
TIPO DE NUCLEO									
POSICION DE ESTE EN EL CICLO FAMILIAR									
TOTAL									
Total	1.239.682	16.859	142.553	369.609	390.406	161.744	64.163	33.963	60.385
En fase familiar primaria	80.852	1.899	11.731	24.698	27.101	9.474	2.903	1.286	1.760
En fase de crianza de hijos primaria	369.791	4.313	29.488	95.118	137.380	56.056	20.297	9.977	17.162
En fase de crianza de hijos secundaria	340.437	2.739	29.368	101.466	106.539	46.775	20.836	11.475	21.239
En fase familiar secundaria	448.602	7.908	71.966	148.327	119.386	49.439	20.127	11.225	20.224
Matrimonio o pareja sin hijos	258.134	5.933	44.457	87.101	73.040	26.218	9.254	4.680	7.451
En fase familiar primaria	80.852	1.899	11.731	24.698	27.101	9.474	2.903	1.286	1.760
En fase familiar secundaria	177.282	4.034	32.726	62.403	45.939	16.744	6.351	3.394	5.691
Matrimonio o pareja con hijos	842.729	7.492	77.029	241.107	279.337	118.309	47.906	25.396	46.153
En fase de crianza de hijos primaria	351.649	3.708	27.036	90.339	131.917	53.524	19.364	9.451	16.310
En fase de crianza de hijos secundaria	303.544	1.930	24.810	91.051	95.771	41.821	18.713	10.270	19.178
En fase familiar secundaria	187.536	1.854	25.183	59.717	51.649	22.964	9.829	5.675	10.665
Padre solo con hijos	20.497	411	2.884	6.181	5.538	2.622	1.055	615	1.191
En fase de crianza de hijos primaria	2.240	66	233	554	635	358	135	90	169
En fase de crianza de hijos secundaria	5.529	92	636	1.567	1.605	748	322	186	373
En fase familiar secundaria	12.728	253	2.015	4.060	3.298	1.516	598	339	649
Madre sola con hijos	118.322	3.023	18.183	35.220	32.491	14.595	5.948	3.272	5.590
En fase de crianza de hijos primaria	15.902	539	2.219	4.225	4.828	2.174	798	436	683
En fase de crianza de hijos secundaria	31.364	717	3.922	8.848	9.163	4.206	1.801	1.019	1.688
En fase familiar secundaria	71.056	1.767	12.042	22.147	18.500	8.215	3.349	1.817	3.219
TODOS MIGRANTES									
Total	122.782	1.207	6.802	23.879	43.345	18.896	9.141	5.617	13.895
En fase familiar primaria	23.930	443	2.072	6.113	9.529	3.219	1.130	519	905
En fase de crianza de hijos primaria	39.153	309	1.679	7.145	14.516	6.185	2.891	1.833	4.595
En fase de crianza de hijos secundaria	36.311	230	1.397	5.302	11.608	6.131	3.442	2.250	5.951
En fase familiar secundaria	23.388	225	1.654	5.319	7.692	3.361	1.678	1.015	2.444
Matrimonio o pareja sin hijos	35.580	573	3.003	9.163	13.504	4.750	1.848	948	1.791
En fase familiar primaria	23.930	443	2.072	6.113	9.529	3.219	1.130	519	905
En fase familiar secundaria	11.650	130	931	3.050	3.975	1.531	718	429	886
Matrimonio o pareja con hijos	76.352	405	2.785	12.156	26.382	12.607	6.564	4.264	11.189
En fase de crianza de hijos primaria	36.694	238	1.441	6.558	13.712	5.850	2.741	1.742	4.412
En fase de crianza de hijos secundaria	31.614	136	965	4.246	10.150	5.452	3.098	2.059	5.508
En fase familiar secundaria	8.044	31	379	1.352	2.520	1.305	725	463	1.269
Padre solo con hijos	1.567	20	113	322	492	231	139	66	184
En fase de crianza de hijos primaria	277	8	12	55	85	47	25	13	32
En fase de crianza de hijos secundaria	701	8	50	124	229	100	67	29	94
En fase familiar secundaria	589	4	51	143	178	84	47	24	58
Madre sola con hijos	9.283	209	901	2.238	2.967	1.308	590	339	731
En fase de crianza de hijos primaria	2.182	63	226	532	719	288	125	78	151
En fase de crianza de hijos secundaria	3.996	86	382	932	1.229	579	277	162	349
En fase familiar secundaria	3.105	60	293	774	1.019	441	188	99	231

43[8037]

Hogares con un sólo núcleo, clasificados por superficie de la vivienda, según composición de migrantes desde 1981 en el hogar, tipo de núcleo y posición de éste en el ciclo familiar, para cada zona metropolitana de residencia en 1991.

TOTAL COMUNIDAD

	Total	Superficie de la vivienda							
		Menos de 31 m ²	De 31 a 50 m ²	De 51 a 70 m ²	De 71 a 90 m ²	De 91 a 110 m ²	De 111 a 130 m ²	De 131 a 150 m ²	Más de 150 m ²
COMPOSICION DE MIGRANTES DESDE 1981 EN EL HOGAR									
TIPO DE NUCLEO									
POSICION DE ESTE EN EL CICLO FAMILIAR									
ALGUNOS MIGRANTES Y OTROS NO									
Total	151.405	1.722	12.138	38.790	56.011	22.098	8.064	4.164	8.418
En fase familiar primaria	16.492	413	2.587	5.322	5.326	1.749	567	227	301
En fase de crianza de hijos primaria	104.579	947	6.437	25.375	42.355	16.118	5.536	2.698	5.113
En fase de crianza de hijos secundaria	12.426	113	984	3.055	3.586	1.854	901	548	1.385
En fase familiar secundaria	17.908	249	2.130	5.038	4.744	2.377	1.060	691	1.619
Matrimonio o pareja sin hijos	20.750	487	3.112	6.627	6.470	2.267	799	356	632
En fase familiar primaria	16.492	413	2.587	5.322	5.326	1.749	567	227	301
En fase familiar secundaria	4.258	74	525	1.305	1.144	518	232	129	331
Matrimonio o pareja con hijos	119.536	978	7.605	29.208	46.421	18.313	6.628	3.396	6.987
En fase de crianza de hijos primaria	100.841	852	6.019	24.431	41.167	15.587	5.336	2.584	4.865
En fase de crianza de hijos secundaria	10.377	70	757	2.553	3.000	1.569	755	462	1.211
En fase familiar secundaria	8.318	56	829	2.224	2.254	1.157	537	350	911
Padre solo con hijos	1.694	41	181	408	457	241	109	82	175
En fase de crianza de hijos primaria	494	15	41	96	158	73	31	24	56
En fase de crianza de hijos secundaria	394	11	39	91	94	60	37	16	46
En fase familiar secundaria	806	15	101	221	205	108	41	42	73
Madre sola con hijos	9.425	216	1.240	2.547	2.663	1.277	528	330	624
En fase de crianza de hijos primaria	3.244	80	377	848	1.030	458	169	90	192
En fase de crianza de hijos secundaria	1.655	32	188	411	492	225	109	70	128
En fase familiar secundaria	4.526	104	675	1.288	1.141	594	250	170	304
NINGUNO MIGRANTE									
Total	965.495	13.930	123.613	306.940	291.050	120.750	46.958	24.182	38.072
En fase familiar primaria	40.430	1.043	7.072	13.263	12.246	4.506	1.206	540	554
En fase de crianza de hijos primaria	226.059	3.057	21.372	62.598	80.509	33.753	11.870	5.446	7.454
En fase de crianza de hijos secundaria	291.700	2.396	26.987	93.109	91.345	38.790	16.493	8.677	13.903
En fase familiar secundaria	407.306	7.434	68.182	137.970	106.950	43.701	17.389	9.519	16.161
Matrimonio o pareja sin hijos	201.804	4.873	38.342	71.311	53.066	19.201	6.607	3.376	5.028
En fase familiar primaria	40.430	1.043	7.072	13.263	12.246	4.506	1.206	540	554
En fase familiar secundaria	161.374	3.830	31.270	58.048	40.820	14.695	5.401	2.836	4.474
Matrimonio o pareja con hijos	646.841	6.109	66.639	199.743	206.534	87.389	34.714	17.736	27.977
En fase de crianza de hijos primaria	214.114	2.618	19.576	59.350	77.038	32.087	11.287	5.125	7.033
En fase de crianza de hijos secundaria	261.553	1.724	23.088	84.252	82.621	34.800	14.860	7.749	12.459
En fase familiar secundaria	171.174	1.767	23.975	56.141	46.875	20.502	8.567	4.862	8.485
Padre solo con hijos	17.236	350	2.590	5.451	4.589	2.150	807	467	832
En fase de crianza de hijos primaria	1.469	43	180	403	392	238	79	53	81
En fase de crianza de hijos secundaria	4.434	73	547	1.352	1.282	588	218	141	233
En fase familiar secundaria	11.333	234	1.863	3.696	2.915	1.324	510	273	518
Madre sola con hijos	99.614	2.598	16.042	30.435	26.861	12.010	4.830	2.603	4.235
En fase de crianza de hijos primaria	10.476	396	1.616	2.845	3.079	1.428	504	268	340
En fase de crianza de hijos secundaria	25.713	599	3.352	7.505	7.442	3.402	1.415	787	1.211
En fase familiar secundaria	63.425	1.603	11.074	20.085	16.340	7.180	2.911	1.548	2.684

43[8037]

Hogares con un sólo núcleo, clasificados por superficie de la vivienda, según composición de migrantes desde 1981 en el hogar, tipo de núcleo y posición de éste en el ciclo familiar, para cada zona metropolitana de residencia en 1991.

MUNICIPIO DE MADRID

	Total	Superficie de la vivienda							
		Menos de 31 m ²	De 31 a 50 m ²	De 51 a 70 m ²	De 71 a 90 m ²	De 91 a 110 m ²	De 111 a 130 m ²	De 131 a 150 m ²	Más de 150 m ²

COMPOSICION DE MIGRANTES DESDE 1981 EN EL HOGAR

TIPO DE NUCLEO

POSICION DE ESTE EN EL CICLO FAMILIAR

TOTAL

Total	753.014	15.676	122.479	228.879	194.647	95.129	39.912	22.369	33.923
En fase familiar primaria	46.102	1.774	10.308	15.322	11.506	4.476	1.378	663	675
En fase de crianza de hijos primaria	176.155	3.957	24.090	47.887	50.640	26.385	10.441	5.510	7.245
En fase de crianza de hijos secundaria	192.705	2.542	23.910	55.978	51.257	27.492	12.876	7.429	11.221
En fase familiar secundaria	338.052	7.403	64.171	109.692	81.244	36.776	15.217	8.767	14.782
Matrimonio o pareja sin hijos	175.902	5.492	38.954	60.191	41.319	16.367	5.876	3.166	4.537
En fase familiar primaria	46.102	1.774	10.308	15.322	11.506	4.476	1.378	663	675
En fase familiar secundaria	129.800	3.718	28.646	44.869	29.813	11.891	4.498	2.503	3.862
Matrimonio o pareja con hijos	472.904	6.911	64.538	138.341	128.039	66.009	28.661	16.115	24.290
En fase de crianza de hijos primaria	164.781	3.397	21.959	44.907	47.857	24.921	9.848	5.144	6.748
En fase de crianza de hijos secundaria	167.796	1.768	19.941	49.112	44.998	24.151	11.403	6.558	9.865
En fase familiar secundaria	140.327	1.746	22.638	44.322	35.184	16.937	7.410	4.413	7.677
Padre solo con hijos	15.018	380	2.540	4.447	3.630	1.912	794	473	842
En fase de crianza de hijos primaria	1.424	61	207	352	337	223	77	61	106
En fase de crianza de hijos secundaria	3.658	87	539	1.003	925	504	228	135	237
En fase familiar secundaria	9.936	232	1.794	3.092	2.368	1.185	489	277	499
Madre sola con hijos	89.190	2.893	16.447	25.900	21.659	10.841	4.581	2.615	4.254
En fase de crianza de hijos primaria	9.950	499	1.924	2.628	2.446	1.241	516	305	391
En fase de crianza de hijos secundaria	21.251	687	3.430	5.863	5.334	2.837	1.245	736	1.119
En fase familiar secundaria	57.989	1.707	11.093	17.409	13.879	6.763	2.820	1.574	2.744

TODOS MIGRANTES

Total	32.985	998	4.631	7.789	8.009	4.802	2.581	1.634	2.541
En fase familiar primaria	5.855	372	1.525	1.855	1.194	520	194	100	95
En fase de crianza de hijos primaria	9.208	256	1.065	2.154	2.467	1.418	713	463	672
En fase de crianza de hijos secundaria	11.177	199	1.011	2.162	2.790	1.923	1.150	729	1.213
En fase familiar secundaria	6.745	171	1.030	1.618	1.558	941	524	342	561
Matrimonio o pareja sin hijos	8.743	456	2.019	2.669	1.836	868	390	234	271
En fase familiar primaria	5.855	372	1.525	1.855	1.194	520	194	100	95
En fase familiar secundaria	2.888	84	494	814	642	348	196	134	176
Matrimonio o pareja con hijos	19.950	328	1.858	4.028	5.208	3.397	1.910	1.234	1.987
En fase de crianza de hijos primaria	8.293	191	892	1.891	2.265	1.342	662	425	625
En fase de crianza de hijos secundaria	9.237	110	690	1.675	2.361	1.674	1.014	652	1.061
En fase familiar secundaria	2.420	27	276	462	582	381	234	157	301
Padre solo con hijos	610	18	82	134	138	88	58	31	61
En fase de crianza de hijos primaria	87	8	10	16	20	13	5	5	10
En fase de crianza de hijos secundaria	293	8	33	62	72	41	29	14	34
En fase familiar secundaria	230	2	39	56	46	34	24	12	17
Madre sola con hijos	3.682	196	672	958	827	449	223	135	222
En fase de crianza de hijos primaria	828	57	163	247	182	63	46	33	37
En fase de crianza de hijos secundaria	1.647	81	288	425	357	208	107	63	118
En fase familiar secundaria	1.207	58	221	286	288	178	70	39	67

43[8037]

Hogares con un sólo núcleo, clasificados por superficie de la vivienda, según composición de migrantes desde 1981 en el hogar, tipo de núcleo y posición de éste en el ciclo familiar, para cada zona metropolitana de residencia en 1991.

MUNICIPIO DE MADRID

	Total	Superficie de la vivienda							
		Menos de 31 m ²	De 31 a 50 m ²	De 51 a 70 m ²	De 71 a 90 m ²	De 91 a 110 m ²	De 111 a 130 m ²	De 131 a 150 m ²	Más de 150 m ²
COMPOSICION DE MIGRANTES DESDE 1981 EN EL HOGAR									
TIPO DE NUCLEO									
POSICION DE ESTE EN EL CICLO FAMILIAR									
ALGUNOS MIGRANTES Y OTROS NO									
Total	62.813	1.537	9.495	17.509	16.263	8.345	3.606	2.205	3.853
En fase familiar primaria	9.424	388	2.203	3.225	2.206	829	287	126	160
En fase de crianza de hijos primaria	32.687	806	4.572	8.840	9.166	4.663	1.920	1.107	1.613
En fase de crianza de hijos secundaria	7.216	107	811	1.718	1.721	1.078	579	384	818
En fase familiar secundaria	13.486	236	1.909	3.726	3.170	1.775	820	588	1.262
Matrimonio o pareja sin hijos	12.450	457	2.652	4.136	2.891	1.197	465	232	420
En fase familiar primaria	9.424	388	2.203	3.225	2.206	829	287	126	160
En fase familiar secundaria	3.026	69	449	911	685	368	178	106	260
Matrimonio o pareja con hijos	42.822	849	5.597	11.392	11.640	6.156	2.684	1.643	2.861
En fase de crianza de hijos primaria	30.886	728	4.240	8.380	8.759	4.440	1.815	1.037	1.487
En fase de crianza de hijos secundaria	5.803	67	611	1.374	1.379	881	475	318	698
En fase familiar secundaria	6.133	54	746	1.638	1.502	835	394	288	676
Padre solo con hijos	1.143	33	158	280	253	162	75	60	122
En fase de crianza de hijos primaria	256	13	34	55	60	37	13	12	32
En fase de crianza de hijos secundaria	264	9	33	61	48	40	30	12	31
En fase familiar secundaria	623	11	91	164	145	85	32	36	59
Madre sola con hijos	6.398	198	1.088	1.701	1.479	830	382	270	450
En fase de crianza de hijos primaria	1.545	65	298	405	347	186	92	58	94
En fase de crianza de hijos secundaria	1.149	31	167	283	294	157	74	54	89
En fase familiar secundaria	3.704	102	623	1.013	838	487	216	158	267
NINGUNO MIGRANTE									
Total	657.216	13.141	108.353	203.581	170.375	81.982	33.725	18.530	27.529
En fase familiar primaria	30.823	1.014	6.580	10.242	8.106	3.127	897	437	420
En fase de crianza de hijos primaria	134.260	2.895	18.453	36.893	39.007	20.304	7.808	3.940	4.960
En fase de crianza de hijos secundaria	174.312	2.236	22.088	52.098	46.746	24.491	11.147	6.316	9.190
En fase familiar secundaria	317.821	6.996	61.232	104.348	76.516	34.060	13.873	7.837	12.959
Matrimonio o pareja sin hijos	154.709	4.579	34.283	53.386	36.592	14.302	5.021	2.700	3.846
En fase familiar primaria	30.823	1.014	6.580	10.242	8.106	3.127	897	437	420
En fase familiar secundaria	123.886	3.565	27.703	43.144	28.486	11.175	4.124	2.263	3.426
Matrimonio o pareja con hijos	410.132	5.734	57.083	122.921	111.191	56.456	24.067	13.238	19.442
En fase de crianza de hijos primaria	125.602	2.478	16.827	34.636	36.833	19.139	7.371	3.662	4.636
En fase de crianza de hijos secundaria	152.756	1.591	18.640	46.063	41.258	21.596	9.914	5.588	8.106
En fase familiar secundaria	131.774	1.665	21.616	42.222	33.100	15.721	6.782	3.968	6.700
Padre solo con hijos	13.265	329	2.300	4.033	3.239	1.662	661	382	659
En fase de crianza de hijos primaria	1.081	40	163	281	257	173	59	44	64
En fase de crianza de hijos secundaria	3.101	70	473	880	805	423	169	109	172
En fase familiar secundaria	9.083	219	1.664	2.872	2.177	1.066	433	229	423
Madre sola con hijos	79.110	2.499	14.687	23.241	19.353	9.562	3.976	2.210	3.582
En fase de crianza de hijos primaria	7.577	377	1.463	1.976	1.917	992	378	214	260
En fase de crianza de hijos secundaria	18.455	575	2.975	5.155	4.683	2.472	1.064	619	912
En fase familiar secundaria	53.078	1.547	10.249	16.110	12.753	6.098	2.534	1.377	2.410

43[8037]

Hogares con un sólo núcleo, clasificados por superficie de la vivienda, según composición de migrantes desde 1981 en el hogar, tipo de núcleo y posición de éste en el ciclo familiar, para cada zona metropolitana de residencia en 1991.

CORONA METROPOLITANA

	Total	Superficie de la vivienda						
		Menos de 31 m ²	De 31 a 50 m ²	De 51 a 70 m ²	De 71 a 90 m ²	De 91 a 110 m ²	De 111 a 130 m ²	De 131 a 150 m ²

COMPOSICION DE MIGRANTES DESDE 1981 EN EL HOGAR

TIPO DE NUCLEO

POSICION DE ESTE EN EL CICLO FAMILIAR

TOTAL

Total	397.566	675	15.370	122.544	163.523	49.790	17.921	8.042	19.701
En fase familiar primaria	28.578	64	1.151	8.149	13.184	3.729	1.126	427	748
En fase de crianza de hijos primaria	161.262	255	4.180	41.338	74.090	23.134	7.507	3.172	7.586
En fase de crianza de hijos secundaria	126.376	125	4.692	41.572	47.829	15.041	6.244	3.006	7.867
En fase familiar secundaria	81.350	231	5.347	31.485	28.420	7.886	3.044	1.437	3.500
Matrimonio o pareja sin hijos	62.224	193	3.843	22.029	24.785	6.556	2.163	877	1.778
En fase familiar primaria	28.578	64	1.151	8.149	13.184	3.729	1.126	427	748
En fase familiar secundaria	33.646	129	2.692	13.880	11.601	2.827	1.037	450	1.030
Matrimonio o pareja con hijos	307.865	384	10.020	91.156	128.480	39.960	14.589	6.603	16.673
En fase de crianza de hijos primaria	155.739	225	3.943	39.773	71.878	22.304	7.252	3.053	7.311
En fase de crianza de hijos secundaria	116.240	100	4.205	38.427	43.993	13.751	5.734	2.752	7.278
En fase familiar secundaria	35.886	59	1.872	12.956	12.609	3.905	1.603	798	2.084
Padre solo con hijos	4.149	22	243	1.414	1.480	479	173	95	243
En fase de crianza de hijos primaria	630	3	15	169	235	98	40	18	52
En fase de crianza de hijos secundaria	1.522	4	81	482	556	182	70	38	109
En fase familiar secundaria	1.997	15	147	763	689	199	63	39	82
Madre sola con hijos	23.328	76	1.264	7.945	8.778	2.795	996	467	1.007
En fase de crianza de hijos primaria	4.893	27	222	1.396	1.977	732	215	101	223
En fase de crianza de hijos secundaria	8.614	21	406	2.663	3.280	1.108	440	216	480
En fase familiar secundaria	9.821	28	636	3.886	3.521	955	341	150	304

TODOS MIGRANTES

Total	72.443	107	1.637	13.627	29.818	10.636	5.050	2.898	8.670
En fase familiar primaria	15.182	30	446	3.745	7.285	2.073	741	296	566
En fase de crianza de hijos primaria	23.951	39	433	4.177	10.054	3.565	1.680	989	3.014
En fase de crianza de hijos secundaria	20.596	17	295	2.616	7.510	3.338	1.848	1.181	3.791
En fase familiar secundaria	12.714	21	463	3.089	4.969	1.660	781	432	1.299
Matrimonio o pareja sin hijos	21.620	46	763	5.594	9.897	2.819	1.050	458	993
En fase familiar primaria	15.182	30	446	3.745	7.285	2.073	741	296	566
En fase familiar secundaria	6.438	16	317	1.849	2.612	746	309	162	427
Matrimonio o pareja con hijos	45.554	50	682	6.789	17.858	7.057	3.669	2.258	7.191
En fase de crianza de hijos primaria	22.760	34	387	3.909	9.577	3.387	1.607	949	2.910
En fase de crianza de hijos secundaria	18.363	14	213	2.140	6.665	2.998	1.693	1.093	3.547
En fase familiar secundaria	4.431	2	82	740	1.616	672	369	216	734
Padre solo con hijos	738	2	22	145	277	108	61	31	92
En fase de crianza de hijos primaria	140	-	1	30	46	23	16	6	18
En fase de crianza de hijos secundaria	314	-	12	45	125	41	30	14	47
En fase familiar secundaria	284	2	9	70	106	44	15	11	27
Madre sola con hijos	4.531	9	170	1.099	1.786	652	270	151	394
En fase de crianza de hijos primaria	1.051	5	45	238	431	155	57	34	86
En fase de crianza de hijos secundaria	1.919	3	70	431	720	299	125	74	197
En fase familiar secundaria	1.561	1	55	430	635	198	88	43	111

43[8037]

Hogares con un sólo núcleo, clasificados por superficie de la vivienda, según composición de migrantes desde 1981 en el hogar, tipo de núcleo y posición de éste en el ciclo familiar, para cada zona metropolitana de residencia en 1991.

CORONA METROPOLITANA

	Total	Superficie de la vivienda							
		Menos de 31 m ²	De 31 a 50 m ²	De 51 a 70 m ²	De 71 a 90 m ²	De 91 a 110 m ²	De 111 a 130 m ²	De 131 a 150 m ²	Más de 150 m ²
COMPOSICION DE MIGRANTES DESDE 1981 EN EL HOGAR									
TIPO DE NUCLEO									
POSICION DE ESTE EN EL CICLO FAMILIAR									
ALGUNOS MIGRANTES Y OTROS NO									
Total	73.340	127	2.033	18.345	33.734	10.683	3.442	1.420	3.556
En fase familiar primaria	5.404	16	305	1.743	2.395	611	174	66	94
En fase de crianza de hijos primaria	59.948	102	1.428	14.235	28.447	9.009	2.824	1.161	2.742
En fase de crianza de hijos secundaria	4.473	4	148	1.229	1.627	611	269	125	460
En fase familiar secundaria	3.515	5	152	1.138	1.265	452	175	68	260
Matrimonio o pareja sin hijos	6.363	16	359	2.084	2.755	716	210	80	143
En fase familiar primaria	5.404	16	305	1.743	2.395	611	174	66	94
En fase familiar secundaria	959	-	54	341	360	105	36	14	49
Matrimonio o pareja con hijos	64.012	93	1.546	15.411	29.794	9.549	3.100	1.281	3.238
En fase de crianza de hijos primaria	58.344	89	1.364	13.817	27.777	8.761	2.756	1.129	2.651
En fase de crianza de hijos secundaria	3.926	2	128	1.083	1.417	540	234	110	412
En fase familiar secundaria	1.742	2	54	511	600	248	110	42	175
Padre solo con hijos	436	3	15	113	173	59	18	14	41
En fase de crianza de hijos primaria	183	1	4	34	81	27	10	7	19
En fase de crianza de hijos secundaria	108	1	4	27	40	16	5	3	12
En fase familiar secundaria	145	1	7	52	52	16	3	4	10
Madre sola con hijos	2.529	15	113	737	1.012	359	114	45	134
En fase de crianza de hijos primaria	1.421	12	60	384	589	221	58	25	72
En fase de crianza de hijos secundaria	439	1	16	119	170	55	30	12	36
En fase familiar secundaria	669	2	37	234	253	83	26	8	26
NINGUNO MIGRANTE									
Total	251.783	441	11.700	90.572	99.971	28.471	9.429	3.724	7.475
En fase familiar primaria	7.992	18	400	2.661	3.504	1.045	211	65	88
En fase de crianza de hijos primaria	77.363	114	2.319	22.926	35.589	10.560	3.003	1.022	1.830
En fase de crianza de hijos secundaria	101.307	104	4.249	37.727	38.692	11.092	4.127	1.700	3.616
En fase familiar secundaria	65.121	205	4.732	27.258	22.186	5.774	2.088	937	1.941
Matrimonio o pareja sin hijos	34.241	131	2.721	14.351	12.133	3.021	903	339	642
En fase familiar primaria	7.992	18	400	2.661	3.504	1.045	211	65	88
En fase familiar secundaria	26.249	113	2.321	11.690	8.629	1.976	692	274	554
Matrimonio o pareja con hijos	198.299	241	7.792	68.956	80.828	23.354	7.820	3.064	6.244
En fase de crianza de hijos primaria	74.635	102	2.192	22.047	34.524	10.156	2.889	975	1.750
En fase de crianza de hijos secundaria	93.951	84	3.864	35.204	35.911	10.213	3.807	1.549	3.319
En fase familiar secundaria	29.713	55	1.736	11.705	10.393	2.985	1.124	540	1.175
Padre solo con hijos	2.975	17	206	1.156	1.030	312	94	50	110
En fase de crianza de hijos primaria	307	2	10	105	108	48	14	5	15
En fase de crianza de hijos secundaria	1.100	3	65	410	391	125	35	21	50
En fase familiar secundaria	1.568	12	131	641	531	139	45	24	45
Madre sola con hijos	16.268	52	981	6.109	5.980	1.784	612	271	479
En fase de crianza de hijos primaria	2.421	10	117	774	957	356	100	42	65
En fase de crianza de hijos secundaria	6.256	17	320	2.113	2.390	754	285	130	247
En fase familiar secundaria	7.591	25	544	3.222	2.633	674	227	99	167

43[8037]

Hogares con un sólo núcleo, clasificados por superficie de la vivienda, según composición de migrantes desde 1981 en el hogar, tipo de núcleo y posición de éste en el ciclo familiar, para cada zona metropolitana de residencia en 1991.

MUNICIPIOS NO METROPOLITANOS

	Total	Superficie de la vivienda						
		Menos de 31 m ²	De 31 a 50 m ²	De 51 a 70 m ²	De 71 a 90 m ²	De 91 a 110 m ²	De 111 a 130 m ²	De 131 a 150 m ²

COMPOSICION DE MIGRANTES DESDE 1981 EN EL HOGAR
TIPO DE NUCLEO
POSICION DE ESTE EN EL CICLO FAMILIAR

TOTAL

Total	89.102	508	4.704	18.186	32.236	16.825	6.330	3.552	6.761
En fase familiar primaria	6.172	61	272	1.227	2.411	1.269	399	196	337
En fase de crianza de hijos primaria	32.374	101	1.218	5.893	12.650	6.537	2.349	1.295	2.331
En fase de crianza de hijos secundaria	21.356	72	766	3.916	7.453	4.242	1.716	1.040	2.151
En fase familiar secundaria	29.200	274	2.448	7.150	9.722	4.777	1.866	1.021	1.942
Matrimonio o pareja sin hijos	20.008	248	1.660	4.881	6.936	3.295	1.215	637	1.136
En fase familiar primaria	6.172	61	272	1.227	2.411	1.269	399	196	337
En fase familiar secundaria	13.836	187	1.388	3.654	4.525	2.026	816	441	799
Matrimonio o pareja con hijos	61.960	197	2.471	11.610	22.818	12.340	4.656	2.678	5.190
En fase de crianza de hijos primaria	31.129	86	1.134	5.659	12.182	6.299	2.264	1.254	2.251
En fase de crianza de hijos secundaria	19.508	62	664	3.512	6.780	3.919	1.576	960	2.035
En fase familiar secundaria	11.323	49	673	2.439	3.856	2.122	816	464	904
Padre solo con hijos	1.330	9	101	320	428	231	88	47	106
En fase de crianza de hijos primaria	186	2	11	33	63	37	18	11	11
En fase de crianza de hijos secundaria	349	1	16	82	124	62	24	13	27
En fase familiar secundaria	795	6	74	205	241	132	46	23	68
Madre sola con hijos	5.804	54	472	1.375	2.054	959	371	190	329
En fase de crianza de hijos primaria	1.059	13	73	201	405	201	67	30	69
En fase de crianza de hijos secundaria	1.499	9	86	322	549	261	116	67	89
En fase familiar secundaria	3.246	32	313	852	1.100	497	188	93	171

TODOS MIGRANTES

Total	17.354	102	534	2.463	5.518	3.458	1.510	1.085	2.684
En fase familiar primaria	2.893	41	101	513	1.050	626	195	123	244
En fase de crianza de hijos primaria	5.994	14	181	814	1.995	1.202	498	381	909
En fase de crianza de hijos secundaria	4.538	14	91	524	1.308	870	444	340	947
En fase familiar secundaria	3.929	33	161	612	1.165	760	373	241	584
Matrimonio o pareja sin hijos	5.217	71	221	900	1.771	1.063	408	256	527
En fase familiar primaria	2.893	41	101	513	1.050	626	195	123	244
En fase familiar secundaria	2.324	30	120	387	721	437	213	133	283
Matrimonio o pareja con hijos	10.848	27	245	1.339	3.316	2.153	985	772	2.011
En fase de crianza de hijos primaria	5.641	13	162	758	1.870	1.121	472	368	877
En fase de crianza de hijos secundaria	4.014	12	62	431	1.124	780	391	314	900
En fase familiar secundaria	1.193	2	21	150	322	252	122	90	234
Padre solo con hijos	219	-	9	43	77	35	20	4	31
En fase de crianza de hijos primaria	50	-	1	9	19	11	4	2	4
En fase de crianza de hijos secundaria	94	-	5	17	32	18	8	1	13
En fase familiar secundaria	75	-	3	17	26	6	8	1	14
Madre sola con hijos	1.070	4	59	181	354	207	97	53	115
En fase de crianza de hijos primaria	303	1	18	47	106	70	22	11	28
En fase de crianza de hijos secundaria	430	2	24	76	152	72	45	25	34
En fase familiar secundaria	337	1	17	58	96	65	30	17	53

43[8037]

Hogares con un sólo núcleo, clasificados por superficie de la vivienda, según composición de migrantes desde 1981 en el hogar, tipo de núcleo y posición de éste en el ciclo familiar, para cada zona metropolitana de residencia en 1991.

MUNICIPIOS NO METROPOLITANOS

	Total	Superficie de la vivienda						
		Menos de 31 m ²	De 31 a 50 m ²	De 51 a 70 m ²	De 71 a 90 m ²	De 91 a 110 m ²	De 111 a 130 m ²	De 131 a 150 m ²

COMPOSICION DE MIGRANTES DESDE 1981 EN EL HOGAR

TIPO DE NUCLEO

POSICION DE ESTE EN EL CICLO FAMILIAR

ALGUNOS MIGRANTES Y OTROS NO

Total	15.252	58	610	2.936	6.014	3.070	1.016	539	1.009
En fase familiar primaria	1.664	9	79	354	725	309	106	35	47
En fase de crianza de hijos primaria	11.944	39	437	2.300	4.742	2.446	792	430	758
En fase de crianza de hijos secundaria	737	2	25	108	238	165	53	39	107
En fase familiar secundaria	907	8	69	174	309	150	65	35	97
Matrimonio o pareja sin hijos	1.937	14	101	407	824	354	124	44	69
En fase familiar primaria	1.664	9	79	354	725	309	106	35	47
En fase familiar secundaria	273	5	22	53	99	45	18	9	22
Matrimonio o pareja con hijos	12.702	36	462	2.405	4.987	2.608	844	472	888
En fase de crianza de hijos primaria	11.611	35	415	2.234	4.631	2.386	765	418	727
En fase de crianza de hijos secundaria	648	1	18	96	204	148	46	34	101
En fase familiar secundaria	443	-	29	75	152	74	33	20	60
Padre solo con hijos	115	5	8	15	31	20	16	8	12
En fase de crianza de hijos primaria	55	1	3	7	17	9	8	5	5
En fase de crianza de hijos secundaria	22	1	2	3	6	4	2	1	3
En fase familiar secundaria	38	3	3	5	8	7	6	2	4
Madre sola con hijos	498	3	39	109	172	88	32	15	40
En fase de crianza de hijos primaria	278	3	19	59	94	51	19	7	26
En fase de crianza de hijos secundaria	67	-	5	9	28	13	5	4	3
En fase familiar secundaria	153	-	15	41	50	24	8	4	11

NINGUNO MIGRANTE

Total	56.496	348	3.560	12.787	20.704	10.297	3.804	1.928	3.068
En fase familiar primaria	1.615	11	92	360	636	334	98	38	46
En fase de crianza de hijos primaria	14.436	48	600	2.779	5.913	2.889	1.059	484	664
En fase de crianza de hijos secundaria	16.081	56	650	3.284	5.907	3.207	1.219	661	1.097
En fase familiar secundaria	24.364	233	2.218	6.364	8.248	3.867	1.428	745	1.261
Matrimonio o pareja sin hijos	12.854	163	1.338	3.574	4.341	1.878	683	337	540
En fase familiar primaria	1.615	11	92	360	636	334	98	38	46
En fase familiar secundaria	11.239	152	1.246	3.214	3.705	1.544	585	299	494
Matrimonio o pareja con hijos	38.410	134	1.764	7.866	14.515	7.579	2.827	1.434	2.291
En fase de crianza de hijos primaria	13.877	38	557	2.667	5.681	2.792	1.027	468	647
En fase de crianza de hijos secundaria	14.846	49	584	2.985	5.452	2.991	1.139	612	1.034
En fase familiar secundaria	9.687	47	623	2.214	3.382	1.796	661	354	610
Padre solo con hijos	996	4	84	262	320	176	52	35	63
En fase de crianza de hijos primaria	81	1	7	17	27	17	8	4	2
En fase de crianza de hijos secundaria	233	-	9	62	86	40	14	11	11
En fase familiar secundaria	682	3	68	183	207	119	32	20	50
Madre sola con hijos	4.236	47	374	1.085	1.528	664	242	122	174
En fase de crianza de hijos primaria	478	9	36	95	205	80	26	12	15
En fase de crianza de hijos secundaria	1.002	7	57	237	369	176	66	38	52
En fase familiar secundaria	2.756	31	281	753	954	408	150	72	107

44[8102]

Hogares con un solo núcleo, clasificados por año de construcción de la vivienda, según tipo de núcleo y posición de éste en el ciclo familiar, para cada zona metropolitana de residencia en 1991.

	Total	Año de construcción de la vivienda					Alojamientos en los que no consta
		Hasta 1940	De 1941 a 1960	De 1961 a 1980	De 1981 a 1985	De 1986 a 1991	
TIPO DE NUCLEO							
POSICION DE ESTE EN EL CICLO FAMILIAR							
TOTAL COMUNIDAD							
Total	1.239.682	107.926	188.827	765.385	96.251	80.769	524
En fase familiar primaria	80.852	7.475	9.911	43.608	7.800	12.007	51
En fase de crianza de hijos primaria	369.791	20.150	34.898	232.439	46.050	35.921	333
En fase de crianza de hijos secundaria	340.437	20.189	37.020	240.626	23.594	18.928	80
En fase familiar secundaria	448.602	60.112	106.998	248.712	18.807	13.913	60
Matrimonio o pareja sin hijos	258.134	32.370	52.390	140.429	15.254	17.613	78
En fase familiar primaria	80.852	7.475	9.911	43.608	7.800	12.007	51
En fase familiar secundaria	177.282	24.895	42.479	96.821	7.454	5.606	27
Matrimonio o pareja con hijos	842.729	53.426	106.704	550.263	74.117	57.858	361
En fase de crianza de hijos primaria	351.649	17.971	32.185	222.197	44.398	34.601	297
En fase de crianza de hijos secundaria	303.544	16.097	31.447	217.262	21.401	17.284	53
En fase familiar secundaria	187.536	19.358	43.072	110.804	8.318	5.973	11
Padre solo con hijos	20.497	2.959	4.410	11.246	990	876	16
En fase de crianza de hijos primaria	2.240	280	340	1.235	197	183	5
En fase de crianza de hijos secundaria	5.529	553	839	3.511	332	289	5
En fase familiar secundaria	12.728	2.126	3.231	6.500	461	404	6
Madre sola con hijos	118.322	19.171	25.323	63.447	5.890	4.422	69
En fase de crianza de hijos primaria	15.902	1.899	2.373	9.007	1.455	1.137	31
En fase de crianza de hijos secundaria	31.364	3.539	4.734	19.853	1.861	1.355	22
En fase familiar secundaria	71.056	13.733	18.216	34.587	2.574	1.930	16
MUNICIPIO DE MADRID							
Total	753.014	97.132	169.706	402.877	48.767	34.095	437
En fase familiar primaria	46.102	7.105	9.079	21.838	3.290	4.744	46
En fase de crianza de hijos primaria	176.155	17.987	30.521	93.731	19.665	13.965	286
En fase de crianza de hijos secundaria	192.705	18.119	32.764	121.700	12.432	7.631	59
En fase familiar secundaria	338.052	53.921	97.342	165.608	13.380	7.755	46
Matrimonio o pareja sin hijos	175.902	28.868	46.918	83.791	8.524	7.735	66
En fase familiar primaria	46.102	7.105	9.079	21.838	3.290	4.744	46
En fase familiar secundaria	129.800	21.763	37.839	61.953	5.234	2.991	20
Matrimonio o pareja con hijos	472.904	47.528	95.208	270.763	35.745	23.362	298
En fase de crianza de hijos primaria	164.781	15.928	28.069	88.398	18.787	13.345	254
En fase de crianza de hijos secundaria	167.796	14.264	27.661	107.930	11.131	6.776	34
En fase familiar secundaria	140.327	17.336	39.478	74.435	5.827	3.241	10
Padre solo con hijos	15.018	2.684	4.008	7.220	647	447	12
En fase de crianza de hijos primaria	1.424	259	303	666	111	80	5
En fase de crianza de hijos secundaria	3.658	503	751	2.084	185	130	5
En fase familiar secundaria	9.936	1.922	2.954	4.470	351	237	2
Madre sola con hijos	89.190	18.052	23.572	41.103	3.851	2.551	61
En fase de crianza de hijos primaria	9.950	1.800	2.149	4.667	767	540	27
En fase de crianza de hijos secundaria	21.251	3.352	4.352	11.686	1.116	725	20
En fase familiar secundaria	57.989	12.900	17.071	24.750	1.968	1.286	14

44[8102]

Hogares con un solo núcleo, clasificados por año de construcción de la vivienda, según tipo de núcleo y posición de éste en el ciclo familiar, para cada zona metropolitana de residencia en 1991.

	Total	Año de construcción de la vivienda					Alojamientos en los que no consta
		Hasta 1940	De 1941 a 1960	De 1961 a 1980	De 1981 a 1985	De 1986 a 1991	
TIPO DE NUCLEO							
POSICION DE ESTE EN EL CICLO FAMILIAR							
CORONA METROPOLITANA							
Total	397.566	2.242	10.349	311.487	37.999	35.427	62
En fase familiar primaria	28.578	82	506	18.479	3.609	5.898	4
En fase de crianza de hijos primaria	161.262	555	2.331	119.991	21.471	16.878	36
En fase de crianza de hijos secundaria	126.376	541	2.537	105.445	9.105	8.733	15
En fase familiar secundaria	81.350	1.064	4.975	67.572	3.814	3.918	7
Matrimonio o pareja sin hijos	62.224	607	2.799	46.353	5.046	7.413	6
En fase familiar primaria	28.578	82	506	18.479	3.609	5.898	4
En fase familiar secundaria	33.646	525	2.293	27.874	1.437	1.515	2
Matrimonio o pareja con hijos	307.865	1.385	6.351	242.670	31.084	26.327	48
En fase de crianza de hijos primaria	155.739	533	2.180	115.799	20.848	16.345	34
En fase de crianza de hijos secundaria	116.240	484	2.258	96.990	8.384	8.111	13
En fase familiar secundaria	35.886	368	1.913	29.881	1.852	1.871	1
Padre solo con hijos	4.149	57	205	3.318	262	304	3
En fase de crianza de hijos primaria	630	3	22	462	63	80	-
En fase de crianza de hijos secundaria	1.522	15	51	1.212	120	124	-
En fase familiar secundaria	1.997	39	132	1.644	79	100	3
Madre sola con hijos	23.328	193	994	19.146	1.607	1.383	5
En fase de crianza de hijos primaria	4.893	19	129	3.730	560	453	2
En fase de crianza de hijos secundaria	8.614	42	228	7.243	601	498	2
En fase familiar secundaria	9.821	132	637	8.173	446	432	1
MUNICIPIOS NO METROPOLITANOS							
Total	89.102	8.552	8.772	51.021	9.485	11.247	25
En fase familiar primaria	6.172	288	326	3.291	901	1.365	1
En fase de crianza de hijos primaria	32.374	1.608	2.046	18.717	4.914	5.078	11
En fase de crianza de hijos secundaria	21.356	1.529	1.719	13.481	2.057	2.564	6
En fase familiar secundaria	29.200	5.127	4.681	15.532	1.613	2.240	7
Matrimonio o pareja sin hijos	20.008	2.895	2.673	10.285	1.684	2.465	6
En fase familiar primaria	6.172	288	326	3.291	901	1.365	1
En fase familiar secundaria	13.836	2.607	2.347	6.994	783	1.100	5
Matrimonio o pareja con hijos	61.960	4.513	5.145	36.830	7.288	8.169	15
En fase de crianza de hijos primaria	31.129	1.510	1.936	18.000	4.763	4.911	9
En fase de crianza de hijos secundaria	19.508	1.349	1.528	12.342	1.886	2.397	6
En fase familiar secundaria	11.323	1.654	1.681	6.488	639	861	-
Padre solo con hijos	1.330	218	197	708	81	125	1
En fase de crianza de hijos primaria	186	18	15	107	23	23	-
En fase de crianza de hijos secundaria	349	35	37	215	27	35	-
En fase familiar secundaria	795	165	145	386	31	67	1
Madre sola con hijos	5.804	926	757	3.198	432	488	3
En fase de crianza de hijos primaria	1.059	80	95	610	128	144	2
En fase de crianza de hijos secundaria	1.499	145	154	924	144	132	-
En fase familiar secundaria	3.246	701	508	1.664	160	212	1

45[8042]

Hogares con un solo núcleo, clasificados por instalaciones de la vivienda, según composición de migrantes desde 1981 en el hogar, tipo de núcleo y posición de éste en el ciclo familiar, para cada zona metropolitana de residencia en 1991.

TOTAL COMUNIDAD

	Total	Tipo de instalaciones de la vivienda					
		Sin instalaciones básicas (sin agua corriente o sin retrete o sin electricidad)	Con instalaciones básicas, sin baño	Con instalaciones básicas, con baño, sin agua caliente,	Con instalaciones básicas, baño, agua caliente, sin calefacción	Con instalaciones básicas, baño, agua caliente, calefacción, sin refrigeración	Con instalaciones básicas, baño, agua caliente, calefacción y refrigeración

COMPOSICION DE MIGRANTES DESDE 1981 EN EL HOGAR

TIPO DE NUCLEO

POSICION DE ESTE EN EL CICLO FAMILIAR

TOTAL

Total	1.239.682	13.368	11.773	137.622	445.688	573.554	57.677
En fase familiar primaria	80.852	772	272	5.998	29.038	39.148	5.824
En fase de crianza de hijos primaria	369.791	4.099	1.438	28.924	115.488	197.133	22.709
En fase de crianza de hijos secundaria	340.437	2.800	1.685	37.685	118.835	163.917	15.515
En fase familiar secundaria	448.602	5.697	8.378	65.015	182.327	173.356	13.829
Matrimonio o pareja sin hijos	258.134	3.349	4.713	33.832	103.481	102.850	9.909
En fase familiar primaria	80.852	772	272	5.998	29.038	39.148	5.824
En fase familiar secundaria	177.282	2.577	4.441	27.834	74.443	63.702	4.285
Matrimonio o pareja con hijos	842.729	7.799	4.332	86.016	289.200	413.482	41.900
En fase de crianza de hijos primaria	351.649	3.711	1.241	27.211	109.281	188.592	21.613
En fase de crianza de hijos secundaria	303.544	2.270	1.264	33.703	105.526	147.243	13.538
En fase familiar secundaria	187.536	1.818	1.827	25.102	74.393	77.647	6.749
Padre solo con hijos	20.497	344	366	2.499	7.777	8.600	911
En fase de crianza de hijos primaria	2.240	51	22	185	688	1.151	143
En fase de crianza de hijos secundaria	5.529	84	50	566	1.981	2.535	313
En fase familiar secundaria	12.728	209	294	1.748	5.106	4.914	455
Madre sola con hijos	118.322	1.876	2.362	15.275	45.230	48.622	4.957
En fase de crianza de hijos primaria	15.902	337	175	1.528	5.519	7.390	953
En fase de crianza de hijos secundaria	31.364	446	371	3.416	11.328	14.139	1.664
En fase familiar secundaria	71.056	1.093	1.816	10.331	28.383	27.093	2.340

TODOS MIGRANTES

Total	122.782	999	337	7.675	29.365	75.844	8.562
En fase familiar primaria	23.930	183	42	1.443	6.972	13.365	1.925
En fase de crianza de hijos primaria	39.153	375	95	2.124	9.785	23.948	2.826
En fase de crianza de hijos secundaria	36.311	276	85	2.064	6.589	24.778	2.519
En fase familiar secundaria	23.388	165	115	2.044	6.019	13.753	1.292
Matrimonio o pareja sin hijos	35.580	264	113	2.592	10.218	19.927	2.466
En fase familiar primaria	23.930	183	42	1.443	6.972	13.365	1.925
En fase familiar secundaria	11.650	81	71	1.149	3.246	6.562	541
Matrimonio o pareja con hijos	76.352	588	151	4.156	15.965	50.148	5.344
En fase de crianza de hijos primaria	36.694	334	76	1.933	8.979	22.693	2.679
En fase de crianza de hijos secundaria	31.614	204	56	1.679	5.295	22.207	2.173
En fase familiar secundaria	8.044	50	19	544	1.691	5.248	492
Padre solo con hijos	1.567	23	11	134	359	918	122
En fase de crianza de hijos primaria	277	5	—	10	71	171	20
En fase de crianza de hijos secundaria	701	14	1	60	149	424	53
En fase familiar secundaria	589	4	10	64	139	323	49
Madre sola con hijos	9.283	124	62	793	2.823	4.851	630
En fase de crianza de hijos primaria	2.182	36	19	181	735	1.084	127
En fase de crianza de hijos secundaria	3.996	58	28	325	1.145	2.147	293
En fase familiar secundaria	3.105	30	15	287	943	1.620	210

45[8042]

Hogares con un solo núcleo, clasificados por instalaciones de la vivienda, según composición de migrantes desde 1981 en el hogar, tipo de núcleo y posición de éste en el ciclo familiar, para cada zona metropolitana de residencia en 1991.

TOTAL COMUNIDAD

	Total	Tipo de instalaciones de la vivienda					
		Sin instalaciones básicas (sin agua corriente o sin retrete o sin electricidad)	Con instalaciones básicas, sin baño	Con instalaciones básicas, con baño, sin agua caliente,	Con instalaciones básicas, baño, agua caliente, sin calefacción	Con instalaciones básicas, baño, agua caliente, calefacción, sin refrigeración	Con instalaciones básicas, baño, agua caliente, calefacción y refrigeración

COMPOSICION DE MIGRANTES DESDE 1981 EN EL HOGAR

TIPO DE NUCLEO

POSICION DE ESTE EN EL CICLO FAMILIAR

ALGUNOS MIGRANTES Y OTROS NO

Total	151.405	1.447	659	12.091	46.454	80.626	10.128
En fase familiar primaria	16.492	160	76	1.328	6.593	7.208	1.127
En fase de crianza de hijos primaria	104.579	1.028	326	7.308	30.089	58.463	7.365
En fase de crianza de hijos secundaria	12.426	88	72	1.203	3.855	6.458	750
En fase familiar secundaria	17.908	171	185	2.252	5.917	8.497	886
Matrimonio o pareja sin hijos	20.750	202	124	1.872	7.985	9.232	1.335
En fase familiar primaria	16.492	160	76	1.328	6.593	7.208	1.127
En fase familiar secundaria	4.258	42	48	544	1.392	2.024	208
Matrimonio o pareja con hijos	119.536	1.078	408	8.966	34.774	66.168	8.142
En fase de crianza de hijos primaria	100.841	952	294	6.980	28.907	56.614	7.094
En fase de crianza de hijos secundaria	10.377	64	51	981	3.163	5.499	619
En fase familiar secundaria	8.318	62	63	1.005	2.704	4.055	429
Padre solo con hijos	1.694	31	21	174	528	828	112
En fase de crianza de hijos primaria	494	11	6	38	145	258	36
En fase de crianza de hijos secundaria	394	6	7	36	117	200	28
En fase familiar secundaria	806	14	8	100	266	370	48
Madre sola con hijos	9.425	136	106	1.079	3.167	4.398	539
En fase de crianza de hijos primaria	3.244	65	26	290	1.037	1.591	235
En fase de crianza de hijos secundaria	1.655	18	14	186	575	759	103
En fase familiar secundaria	4.526	53	66	603	1.555	2.048	201

NINGUNO MIGRANTE

Total	965.495	10.922	10.777	117.856	369.869	417.084	38.987
En fase familiar primaria	40.430	429	154	3.227	15.473	18.575	2.572
En fase de crianza de hijos primaria	226.059	2.696	1.017	19.492	75.614	114.722	12.518
En fase de crianza de hijos secundaria	291.700	2.436	1.528	34.418	108.391	132.681	12.246
En fase familiar secundaria	407.306	5.361	8.078	60.719	170.391	151.106	11.651
Matrimonio o pareja sin hijos	201.804	2.883	4.476	29.368	85.278	73.691	6.108
En fase familiar primaria	40.430	429	154	3.227	15.473	18.575	2.572
En fase familiar secundaria	161.374	2.454	4.322	26.141	69.805	55.116	3.536
Matrimonio o pareja con hijos	646.841	6.133	3.773	72.894	238.461	297.166	28.414
En fase de crianza de hijos primaria	214.114	2.425	871	18.298	71.395	109.285	11.840
En fase de crianza de hijos secundaria	261.553	2.002	1.157	31.043	97.068	119.537	10.746
En fase familiar secundaria	171.174	1.706	1.745	23.553	69.998	68.344	5.828
Padre solo con hijos	17.236	290	334	2.191	6.890	6.854	677
En fase de crianza de hijos primaria	1.469	35	16	137	472	722	87
En fase de crianza de hijos secundaria	4.434	64	42	470	1.715	1.911	232
En fase familiar secundaria	11.333	191	276	1.584	4.703	4.221	358
Madre sola con hijos	99.614	1.616	2.194	13.403	39.240	39.373	3.788
En fase de crianza de hijos primaria	10.476	236	130	1.057	3.747	4.715	591
En fase de crianza de hijos secundaria	25.713	370	329	2.905	9.608	11.233	1.268
En fase familiar secundaria	63.425	1.010	1.735	9.441	25.885	23.425	1.929

45[8042]

Hogares con un solo núcleo, clasificados por instalaciones de la vivienda, según composición de migrantes desde 1981 en el hogar, tipo de núcleo y posición de éste en el ciclo familiar, para cada zona metropolitana de residencia en 1991.

MUNICIPIO DE MADRID

	Total	Tipo de instalaciones de la vivienda					
		Sin instalaciones básicas (sin agua corriente o sin retrete o sin electricidad)	Con instalaciones básicas, sin baño	Con instalaciones básicas, con baño, sin agua caliente,	Con instalaciones básicas, baño, agua caliente, sin calefacción	Con instalaciones básicas, baño, agua caliente, calefacción, sin refrigeración	Con instalaciones básicas, baño, agua caliente, calefacción y refrigeración

COMPOSICION DE MIGRANTES DESDE 1981 EN EL HOGAR
TIPO DE NUCLEO
POSICION DE ESTE EN EL CICLO FAMILIAR

TOTAL

Total	753.014	8.838	9.288	90.845	265.230	344.201	34.612
En fase familiar primaria	46.102	532	238	3.495	17.655	20.906	3.276
En fase de crianza de hijos primaria	176.155	2.709	1.090	13.876	53.552	93.381	11.547
En fase de crianza de hijos secundaria	192.705	1.736	1.310	21.620	62.744	96.134	9.161
En fase familiar secundaria	338.052	3.861	6.650	51.854	131.279	133.780	10.628
Matrimonio o pareja sin hijos	175.902	2.207	3.587	25.335	69.828	68.412	6.533
En fase familiar primaria	46.102	532	238	3.495	17.655	20.906	3.276
En fase familiar secundaria	129.800	1.675	3.349	21.840	52.173	47.506	3.257
Matrimonio o pareja con hijos	472.904	4.945	3.398	51.434	157.078	232.365	23.684
En fase de crianza de hijos primaria	164.781	2.408	927	12.747	49.733	88.130	10.836
En fase de crianza de hijos secundaria	167.796	1.326	954	18.867	54.154	84.726	7.769
En fase familiar secundaria	140.327	1.211	1.517	19.820	53.191	59.509	5.079
Padre solo con hijos	15.018	241	280	1.921	5.371	6.511	694
En fase de crianza de hijos primaria	1.424	41	20	117	407	734	105
En fase de crianza de hijos secundaria	3.658	62	36	365	1.210	1.766	219
En fase familiar secundaria	9.936	138	224	1.439	3.754	4.011	370
Madre sola con hijos	89.190	1.445	2.023	12.155	32.953	36.913	3.701
En fase de crianza de hijos primaria	9.950	260	143	1.012	3.412	4.517	606
En fase de crianza de hijos secundaria	21.251	348	320	2.388	7.380	9.642	1.173
En fase familiar secundaria	57.989	837	1.560	8.755	22.161	22.754	1.922

TODOS MIGRANTES

Total	32.985	418	186	2.506	8.348	18.796	2.731
En fase familiar primaria	5.855	95	29	414	2.252	2.522	543
En fase de crianza de hijos primaria	9.208	151	55	607	2.337	5.272	786
En fase de crianza de hijos secundaria	11.177	116	50	813	2.124	7.219	855
En fase familiar secundaria	6.745	56	52	672	1.635	3.783	547
Matrimonio o pareja sin hijos	8.743	118	52	749	2.957	4.099	768
En fase familiar primaria	5.855	95	29	414	2.252	2.522	543
En fase familiar secundaria	2.888	23	23	335	705	1.577	225
Matrimonio o pareja con hijos	19.950	212	85	1.358	4.072	12.597	1.626
En fase de crianza de hijos primaria	8.293	127	42	524	2.013	4.860	727
En fase de crianza de hijos secundaria	9.237	75	29	637	1.549	6.245	702
En fase familiar secundaria	2.420	10	14	197	510	1.492	197
Padre solo con hijos	610	12	3	44	133	359	59
En fase de crianza de hijos primaria	87	3	-	3	25	46	10
En fase de crianza de hijos secundaria	293	8	-	25	58	173	29
En fase familiar secundaria	230	1	3	16	50	140	20
Madre sola con hijos	3.682	76	46	355	1.186	1.741	278
En fase de crianza de hijos primaria	828	21	13	80	299	366	49
En fase de crianza de hijos secundaria	1.647	33	21	151	517	801	124
En fase familiar secundaria	1.207	22	12	124	370	574	105

45[8042]

Hogares con un solo núcleo, clasificados por instalaciones de la vivienda, según composición de migrantes desde 1981 en el hogar, tipo de núcleo y posición de éste en el ciclo familiar, para cada zona metropolitana de residencia en 1991.

MUNICIPIO DE MADRID

	Total	Tipo de instalaciones de la vivienda					
		Sin instalaciones básicas (sin agua corriente o sin retrete o sin electricidad)	Con instalaciones básicas, sin baño	Con instalaciones básicas, con baño, sin agua caliente,	Con instalaciones básicas, baño, agua caliente, sin calefacción	Con instalaciones básicas, baño, agua caliente, calefacción, sin refrigeración	Con instalaciones básicas, baño, agua caliente, calefacción y refrigeración

COMPOSICION DE MIGRANTES DESDE 1981 EN EL HOGAR

TIPO DE NUCLEO

POSICION DE ESTE EN EL CICLO FAMILIAR

ALGUNOS MIGRANTES Y OTROS NO

Total	62.813	773	498	5.758	19.798	31.633	4.353
En fase familiar primaria	9.424	91	65	767	3.789	4.017	695
En fase de crianza de hijos primaria	32.687	518	219	2.499	9.725	17.241	2.485
En fase de crianza de hijos secundaria	7.216	50	58	736	2.090	3.815	467
En fase familiar secundaria	13.486	114	156	1.756	4.194	6.560	706
Matrimonio o pareja sin hijos	12.450	112	103	1.175	4.695	5.503	862
En fase familiar primaria	9.424	91	65	767	3.789	4.017	695
En fase familiar secundaria	3.026	21	38	408	906	1.486	167
Matrimonio o pareja con hijos	42.822	553	288	3.658	12.649	22.614	3.060
En fase de crianza de hijos primaria	30.886	473	196	2.321	9.134	16.408	2.354
En fase de crianza de hijos secundaria	5.803	36	39	575	1.627	3.155	371
En fase familiar secundaria	6.133	44	53	762	1.888	3.051	335
Padre solo con hijos	1.143	21	16	125	333	566	82
En fase de crianza de hijos primaria	256	8	5	18	67	136	22
En fase de crianza de hijos secundaria	264	3	6	25	76	133	21
En fase familiar secundaria	623	10	5	82	190	297	39
Madre sola con hijos	6.398	87	91	800	2.121	2.950	349
En fase de crianza de hijos primaria	1.545	37	18	160	524	697	109
En fase de crianza de hijos secundaria	1.149	11	13	136	387	527	75
En fase familiar secundaria	3.704	39	60	504	1.210	1.726	165

NINGUNO MIGRANTE

Total	657.216	7.647	8.604	82.581	237.084	293.772	27.528
En fase familiar primaria	30.823	346	144	2.314	11.614	14.367	2.038
En fase de crianza de hijos primaria	134.260	2.040	816	10.770	41.490	70.868	8.276
En fase de crianza de hijos secundaria	174.312	1.570	1.202	20.071	58.530	85.100	7.839
En fase familiar secundaria	317.821	3.691	6.442	49.426	125.450	123.437	9.375
Matrimonio o pareja sin hijos	154.709	1.977	3.432	23.411	62.176	58.810	4.903
En fase familiar primaria	30.823	346	144	2.314	11.614	14.367	2.038
En fase familiar secundaria	123.886	1.631	3.288	21.097	50.562	44.443	2.865
Matrimonio o pareja con hijos	410.132	4.180	3.025	46.418	140.357	197.154	18.998
En fase de crianza de hijos primaria	125.602	1.808	689	9.902	38.586	66.862	7.755
En fase de crianza de hijos secundaria	152.756	1.215	886	17.655	50.978	75.326	6.696
En fase familiar secundaria	131.774	1.157	1.450	18.861	50.793	54.966	4.547
Padre solo con hijos	13.265	208	261	1.752	4.905	5.586	553
En fase de crianza de hijos primaria	1.081	30	15	96	315	552	73
En fase de crianza de hijos secundaria	3.101	51	30	315	1.076	1.460	169
En fase familiar secundaria	9.083	127	216	1.341	3.514	3.574	311
Madre sola con hijos	79.110	1.282	1.886	11.000	29.646	32.222	3.074
En fase de crianza de hijos primaria	7.577	202	112	772	2.589	3.454	448
En fase de crianza de hijos secundaria	18.455	304	286	2.101	6.476	8.314	974
En fase familiar secundaria	53.078	776	1.488	8.127	20.581	20.454	1.652

45[8042]

Hogares con un solo núcleo, clasificados por instalaciones de la vivienda, según composición de migrantes desde 1981 en el hogar, tipo de núcleo y posición de éste en el ciclo familiar, para cada zona metropolitana de residencia en 1991.

CORONA METROPOLITANA

	Total	Tipo de instalaciones de la vivienda					
		Sin instalaciones básicas (sin agua corriente o sin retrete o sin electricidad)	Con instalaciones básicas, sin baño	Con instalaciones básicas, con baño, sin agua caliente,	Con instalaciones básicas, baño, agua caliente, sin calefacción	Con instalaciones básicas, baño, agua caliente, calefacción, sin refrigeración	Con instalaciones básicas, baño, agua caliente, calefacción y refrigeración

COMPOSICION DE MIGRANTES DESDE 1981 EN EL HOGAR

TIPO DE NUCLEO

POSICION DE ESTE EN EL CICLO FAMILIAR

TOTAL

Total	397.566	2.774	757	43.008	140.860	190.850	19.317
En fase familiar primaria	28.578	174	14	2.296	8.815	15.310	1.969
En fase de crianza de hijos primaria	161.262	1.005	138	13.962	48.657	88.129	9.371
En fase de crianza de hijos secundaria	126.376	729	155	15.218	47.077	57.764	5.433
En fase familiar secundaria	81.350	866	450	11.532	36.311	29.647	2.544
Matrimonio o pareja sin hijos	62.224	586	284	7.399	24.227	26.981	2.747
En fase familiar primaria	28.578	174	14	2.296	8.815	15.310	1.969
En fase familiar secundaria	33.646	412	270	5.103	15.412	11.671	778
Matrimonio o pareja con hijos	307.865	1.896	337	32.271	105.488	152.554	15.319
En fase de crianza de hijos primaria	155.739	938	122	13.437	46.836	85.364	9.042
En fase de crianza de hijos secundaria	116.240	650	128	14.062	43.217	53.262	4.921
En fase familiar secundaria	35.886	308	87	4.772	15.435	13.928	1.356
Padre solo con hijos	4.149	47	24	510	1.752	1.635	181
En fase de crianza de hijos primaria	630	7	1	57	200	336	29
En fase de crianza de hijos secundaria	1.522	13	4	190	607	626	82
En fase familiar secundaria	1.997	27	19	263	945	673	70
Madre sola con hijos	23.328	245	112	2.828	9.393	9.680	1.070
En fase de crianza de hijos primaria	4.893	60	15	468	1.621	2.429	300
En fase de crianza de hijos secundaria	8.614	66	23	966	3.253	3.876	430
En fase familiar secundaria	9.821	119	74	1.394	4.519	3.375	340

TODOS MIGRANTES

Total	72.443	398	52	4.494	15.406	47.216	4.877
En fase familiar primaria	15.182	67	5	916	3.708	9.310	1.176
En fase de crianza de hijos primaria	23.951	162	16	1.326	5.389	15.375	1.683
En fase de crianza de hijos secundaria	20.596	107	12	1.070	3.254	14.746	1.407
En fase familiar secundaria	12.714	62	19	1.182	3.055	7.785	611
Matrimonio o pareja sin hijos	21.620	96	22	1.605	5.430	13.032	1.435
En fase familiar primaria	15.182	67	5	916	3.708	9.310	1.176
En fase familiar secundaria	6.438	29	17	689	1.722	3.722	259
Matrimonio o pareja con hijos	45.554	259	21	2.437	8.601	31.139	3.097
En fase de crianza de hijos primaria	22.760	146	14	1.238	5.051	14.701	1.610
En fase de crianza de hijos secundaria	18.363	87	7	890	2.727	13.409	1.243
En fase familiar secundaria	4.431	26	-	309	823	3.029	244
Padre solo con hijos	738	6	2	73	153	452	52
En fase de crianza de hijos primaria	140	1	-	3	25	104	7
En fase de crianza de hijos secundaria	314	3	-	30	63	198	20
En fase familiar secundaria	284	2	2	40	65	150	25
Madre sola con hijos	4.531	37	7	379	1.222	2.593	293
En fase de crianza de hijos primaria	1.051	15	2	85	313	570	66
En fase de crianza de hijos secundaria	1.919	17	5	150	464	1.139	144
En fase familiar secundaria	1.561	5	-	144	445	884	83

45[8042]

Hogares con un solo núcleo, clasificados por instalaciones de la vivienda, según composición de migrantes desde 1981 en el hogar, tipo de núcleo y posición de éste en el ciclo familiar, para cada zona metropolitana de residencia en 1991.

CORONA METROPOLITANA

	Total	Tipo de instalaciones de la vivienda					
		Sin instalaciones básicas (sin agua corriente o sin retrete o sin electricidad)	Con instalaciones básicas, sin baño	Con instalaciones básicas, con baño, sin agua caliente.	Con instalaciones básicas, baño, agua caliente, sin calefacción	Con instalaciones básicas, baño, agua caliente, calefacción, sin refrigeración	Con instalaciones básicas, baño, agua caliente, calefacción y refrigeración

COMPOSICION DE MIGRANTES DESDE 1981 EN EL HOGAR
TIPO DE NUCLEO
POSICION DE ESTE EN EL CICLO FAMILIAR

ALGUNOS MIGRANTES Y OTROS NO

Total	73.340	475	62	5.815	20.512	41.636	4.840
En fase familiar primaria	5.404	45	4	512	2.036	2.471	336
En fase de crianza de hijos primaria	59.948	374	39	4.411	15.656	35.363	4.105
En fase de crianza de hijos secundaria	4.473	29	8	439	1.482	2.271	244
En fase familiar secundaria	3.515	27	11	453	1.338	1.531	155
Matrimonio o pareja sin hijos	6.363	53	7	637	2.416	2.883	367
En fase familiar primaria	5.404	45	4	512	2.036	2.471	336
En fase familiar secundaria	959	8	3	125	380	412	31
Matrimonio o pareja con hijos	64.012	383	45	4.873	17.118	37.307	4.286
En fase de crianza de hijos primaria	58.344	350	36	4.272	15.199	34.498	3.989
En fase de crianza de hijos secundaria	3.926	23	7	379	1.291	2.013	213
En fase familiar secundaria	1.742	10	2	222	628	796	84
Padre solo con hijos	436	5	1	44	148	210	28
En fase de crianza de hijos primaria	183	2	—	17	56	96	12
En fase de crianza de hijos secundaria	108	2	—	11	30	58	7
En fase familiar secundaria	145	1	1	16	62	56	9
Madre sola con hijos	2.529	34	9	261	830	1.236	159
En fase de crianza de hijos primaria	1.421	22	3	122	401	769	104
En fase de crianza de hijos secundaria	439	4	1	49	161	200	24
En fase familiar secundaria	669	8	5	90	268	267	31

NINGUNO MIGRANTE

Total	251.783	1.901	643	32.699	104.942	101.998	9.600
En fase familiar primaria	7.992	62	5	868	3.071	3.529	457
En fase de crianza de hijos primaria	77.363	469	83	8.225	27.612	37.391	3.583
En fase de crianza de hijos secundaria	101.307	593	135	13.709	42.341	40.747	3.782
En fase familiar secundaria	65.121	777	420	9.897	31.918	20.331	1.778
Matrimonio o pareja sin hijos	34.241	437	255	5.157	16.381	11.066	945
En fase familiar primaria	7.992	62	5	868	3.071	3.529	457
En fase familiar secundaria	26.249	375	250	4.289	13.310	7.537	488
Matrimonio o pareja con hijos	198.299	1.254	271	24.961	79.769	84.108	7.936
En fase de crianza de hijos primaria	74.635	442	72	7.927	26.586	36.165	3.443
En fase de crianza de hijos secundaria	93.951	540	114	12.793	39.199	37.840	3.465
En fase familiar secundaria	29.713	272	85	4.241	13.984	10.103	1.028
Padre solo con hijos	2.975	36	21	393	1.451	973	101
En fase de crianza de hijos primaria	307	4	1	37	119	136	10
En fase de crianza de hijos secundaria	1.100	8	4	149	514	370	55
En fase familiar secundaria	1.568	24	16	207	818	467	36
Madre sola con hijos	16.268	174	96	2.188	7.341	5.851	618
En fase de crianza de hijos primaria	2.421	23	10	261	907	1.090	130
En fase de crianza de hijos secundaria	6.256	45	17	767	2.628	2.537	262
En fase familiar secundaria	7.591	106	69	1.160	3.806	2.224	226

45[8042]

Hogares con un solo núcleo, clasificados por instalaciones de la vivienda, según composición de migrantes desde 1981 en el hogar, tipo de núcleo y posición de éste en el ciclo familiar, para cada zona metropolitana de residencia en 1991.

MUNICIPIOS NO METROPOLITANOS

	Total	Tipo de instalaciones de la vivienda					
		Sin instalaciones básicas (sin agua corriente o sin retrete o sin electricidad)	Con instalaciones básicas, sin baño	Con instalaciones básicas, con baño, sin agua caliente,	Con instalaciones básicas, baño, agua caliente, sin calefacción	Con instalaciones básicas, baño, agua caliente, calefacción, sin refrigeración	Con instalaciones básicas, baño, agua caliente, calefacción y refrigeración

COMPOSICION DE MIGRANTES DESDE 1981 EN EL HOGAR

TIPO DE NUCLEO

POSICION DE ESTE EN EL CICLO FAMILIAR

TOTAL

Total	89.102	1.756	1.728	3.769	39.598	38.503	3.748
En fase familiar primaria	6.172	66	20	207	2.568	2.932	379
En fase de crianza de hijos primaria	32.374	385	210	1.086	13.279	15.623	1.791
En fase de crianza de hijos secundaria	21.356	335	220	847	9.014	10.019	921
En fase familiar secundaria	29.200	970	1.278	1.629	14.737	9.929	657
Matrimonio o pareja sin hijos	20.008	556	842	1.098	9.426	7.457	629
En fase familiar primaria	6.172	66	20	207	2.568	2.932	379
En fase familiar secundaria	13.836	490	822	891	6.858	4.525	250
Matrimonio o pareja con hijos	61.960	958	597	2.311	26.634	28.563	2.897
En fase de crianza de hijos primaria	31.129	365	192	1.027	12.712	15.098	1.735
En fase de crianza de hijos secundaria	19.508	294	182	774	8.155	9.255	848
En fase familiar secundaria	11.323	299	223	510	5.767	4.210	314
Padre solo con hijos	1.330	56	62	68	654	454	36
En fase de crianza de hijos primaria	186	3	1	11	81	81	9
En fase de crianza de hijos secundaria	349	9	10	11	164	143	12
En fase familiar secundaria	795	44	51	46	409	230	15
Madre sola con hijos	5.804	186	227	292	2.884	2.029	186
En fase de crianza de hijos primaria	1.059	17	17	48	486	444	47
En fase de crianza de hijos secundaria	1.499	32	28	62	695	621	61
En fase familiar secundaria	3.246	137	182	182	1.703	964	78

TODOS MIGRANTES

Total	17.354	183	99	675	5.611	9.832	954
En fase familiar primaria	2.893	21	8	113	1.012	1.533	206
En fase de crianza de hijos primaria	5.994	62	24	191	2.059	3.301	357
En fase de crianza de hijos secundaria	4.538	53	23	181	1.211	2.813	257
En fase familiar secundaria	3.929	47	44	190	1.329	2.185	134
Matrimonio o pareja sin hijos	5.217	50	39	238	1.831	2.796	263
En fase familiar primaria	2.893	21	8	113	1.012	1.533	206
En fase familiar secundaria	2.324	29	31	125	819	1.263	57
Matrimonio o pareja con hijos	10.848	117	45	361	3.292	6.412	621
En fase de crianza de hijos primaria	5.841	61	20	171	1.915	3.132	342
En fase de crianza de hijos secundaria	4.014	42	20	152	1.019	2.553	228
En fase familiar secundaria	1.193	14	5	38	358	727	51
Padre solo con hijos	219	5	6	17	73	107	11
En fase de crianza de hijos primaria	50	1	-	4	21	21	3
En fase de crianza de hijos secundaria	94	3	1	5	28	53	4
En fase familiar secundaria	75	1	5	8	24	33	4
Madre sola con hijos	1.070	11	9	59	415	517	59
En fase de crianza de hijos primaria	303	-	4	16	123	148	12
En fase de crianza de hijos secundaria	430	8	2	24	164	207	25
En fase familiar secundaria	337	3	3	19	128	162	22

45[8042]

Hogares con un solo núcleo, clasificados por instalaciones de la vivienda, según composición de migrantes desde 1981 en el hogar, tipo de núcleo y posición de éste en el ciclo familiar, para cada zona metropolitana de residencia en 1991.

MUNICIPIOS NO METROPOLITANOS

	Total	Tipo de instalaciones de la vivienda					
		Sin instalaciones básicas (sin agua corriente o sin retrete o sin electricidad)	Con instalaciones básicas, sin baño	Con instalaciones básicas, con baño, sin agua caliente,	Con instalaciones básicas, baño, agua caliente, sin calefacción	Con instalaciones básicas, baño, agua caliente, calefacción, sin refrigeración	Con instalaciones básicas, baño, agua caliente, calefacción y refrigeración

COMPOSICION DE MIGRANTES DESDE 1981 EN EL HOGAR
TIPO DE NUCLEO
POSICION DE ESTE EN EL CICLO FAMILIAR

ALGUNOS MIGRANTES Y OTROS NO

Total	15.252	199	99	518	6.144	7.357	935
En fase familiar primaria	1.664	24	7	49	768	720	96
En fase de crianza de hijos primaria	11.944	136	68	398	4.708	5.859	775
En fase de crianza de hijos secundaria	737	9	6	28	283	372	39
En fase familiar secundaria	907	30	18	43	385	406	25
Matrimonio o pareja sin hijos	1.937	37	14	60	874	846	106
En fase familiar primaria	1.664	24	7	49	768	720	96
En fase familiar secundaria	273	13	7	11	106	126	10
Matrimonio o pareja con hijos	12.702	142	75	435	5.007	6.247	796
En fase de crianza de hijos primaria	11.611	129	62	387	4.574	5.708	751
En fase de crianza de hijos secundaria	648	5	5	27	245	331	35
En fase familiar secundaria	443	8	8	21	188	208	10
Padre solo con hijos	115	5	4	5	47	52	2
En fase de crianza de hijos primaria	55	1	1	3	22	26	2
En fase de crianza de hijos secundaria	22	1	1	-	11	9	-
En fase familiar secundaria	38	3	2	2	14	17	-
Madre sola con hijos	498	15	6	18	216	212	31
En fase de crianza de hijos primaria	278	6	5	8	112	125	22
En fase de crianza de hijos secundaria	67	3	-	1	27	32	4
En fase familiar secundaria	153	6	1	9	77	55	5

NINGUNO MIGRANTE

Total	56.496	1.374	1.530	2.576	27.843	21.314	1.859
En fase familiar primaria	1.615	21	5	45	788	679	77
En fase de crianza de hijos primaria	14.436	187	118	497	6.512	6.463	659
En fase de crianza de hijos secundaria	16.081	273	191	638	7.520	6.834	625
En fase familiar secundaria	24.364	893	1.216	1.396	13.023	7.338	498
Matrimonio o pareja sin hijos	12.854	469	789	800	6.721	3.815	260
En fase familiar primaria	1.615	21	5	45	788	679	77
En fase familiar secundaria	11.239	448	784	755	5.933	3.136	183
Matrimonio o pareja con hijos	38.410	699	477	1.515	18.335	15.904	1.480
En fase de crianza de hijos primaria	13.877	175	110	469	6.223	6.258	642
En fase de crianza de hijos secundaria	14.846	247	157	595	6.891	6.371	585
En fase familiar secundaria	9.687	277	210	451	5.221	3.275	253
Padre solo con hijos	996	46	52	46	534	295	23
En fase de crianza de hijos primaria	81	1	-	4	38	34	4
En fase de crianza de hijos secundaria	233	5	8	6	125	81	8
En fase familiar secundaria	682	40	44	36	371	180	11
Madre sola con hijos	4.236	160	212	215	2.253	1.300	96
En fase de crianza de hijos primaria	478	11	8	24	251	171	13
En fase de crianza de hijos secundaria	1.002	21	26	37	504	382	32
En fase familiar secundaria	2.756	128	178	154	1.498	747	51

46[8107]

Hogares con un sólo núcleo, clasificados por régimen de tenencia de la vivienda, según zona metropolitana de residencia en 1991 y número de hijos en el núcleo.

	Total	Régimen de tenencia de la vivienda											
		Propiedad				Facilitada gratuitamente			Alquiler			Otras	No consta
		Total	Pagada	Pagos pendientes	Herencia o donación	Total	Por el patrono	Por otras personas	Total	Sin muebles	Con muebles		

NUMERO DE HIJOS EN EL NUCLEO

TOTAL COMUNIDAD

	Total	1.239.682	986.238	692.279	264.277	29.682	48.908	21.858	27.050	175.101	149.032	26.069	20.127	9.308
Ningún hijo	254.915	193.644	139.430	47.498	6.716	11.638	4.348	7.290	43.451	34.639	8.812	4.505	1.677	
1 hijo	334.585	258.622	177.216	72.784	8.622	14.131	6.028	8.103	53.252	44.680	8.572	5.713	2.867	
2 hijos	397.047	330.923	229.712	92.461	8.750	13.631	6.741	6.890	44.345	38.814	5.531	5.359	2.789	
3 hijos	164.335	136.066	98.399	34.218	3.449	5.524	2.881	2.643	19.135	17.221	1.914	2.433	1.177	
4 hijos	52.941	41.941	29.921	10.825	1.195	1.996	1.028	968	7.595	6.973	622	983	426	
5 hijos	14.421	10.818	7.532	2.973	313	696	341	355	2.397	2.226	171	368	142	
6 hijos	4.354	3.077	2.029	927	121	237	113	124	841	768	73	154	45	
7 hijos	1.478	966	613	317	36	120	48	72	305	282	23	66	21	
Más de 7 hijos	15.606	10.181	7.427	2.274	480	935	330	605	3.780	3.429	351	546	164	

MUNICIPIO DE MADRID

	Total	753.014	570.210	421.138	131.880	17.192	35.331	15.753	19.578	126.433	108.795	17.638	13.431	7.609
Ningún hijo	173.115	126.310	96.276	26.422	3.612	8.795	3.431	5.364	33.406	26.994	6.412	3.143	1.461	
1 hijo	217.424	161.180	118.162	37.897	5.121	10.511	4.538	5.973	39.430	33.648	5.782	3.927	2.376	
2 hijos	218.223	172.989	125.767	42.167	5.055	9.315	4.578	4.737	30.321	26.789	3.532	3.420	2.178	
3 hijos	89.412	70.526	52.511	15.982	2.033	3.798	1.930	1.868	12.677	11.542	1.135	1.474	937	
4 hijos	29.685	22.432	16.432	5.290	710	1.363	665	698	4.933	4.574	359	615	342	
5 hijos	8.430	6.044	4.350	1.493	201	481	222	259	1.552	1.458	94	236	117	
6 hijos	2.617	1.777	1.186	507	84	152	66	86	555	512	43	100	33	
7 hijos	956	591	394	172	25	85	32	53	217	207	10	43	20	
Más de 7 hijos	13.152	8.361	6.060	1.950	351	831	291	540	3.342	3.071	271	473	145	

CORONA METROPOLITANA

	Total	397.566	347.711	228.692	113.940	5.079	8.403	3.467	4.936	36.315	30.051	6.264	3.817	1.320
Ningún hijo	61.894	51.793	32.892	17.870	1.031	1.855	518	1.337	7.372	5.520	1.852	725	149	
1 hijo	94.028	79.943	48.429	30.101	1.413	2.300	864	1.436	10.340	8.206	2.134	1.063	382	
2 hijos	151.413	136.774	91.193	43.877	1.704	2.567	1.194	1.373	10.491	9.077	1.414	1.089	492	
3 hijos	62.917	56.288	40.091	15.571	626	1.023	545	478	4.891	4.329	562	524	191	
4 hijos	19.008	16.342	11.517	4.627	198	383	211	172	1.998	1.834	164	217	68	
5 hijos	4.765	3.882	2.627	1.210	45	141	81	60	637	586	51	90	15	
6 hijos	1.298	1.009	683	317	9	44	25	19	195	184	11	40	10	
7 hijos	394	290	170	115	5	24	9	15	63	54	9	16	1	
Más de 7 hijos	1.849	1.390	1.090	252	48	66	20	46	328	261	67	53	12	

MUNICIPIOS NO METROPOLITANOS

	Total	89.102	68.317	42.449	18.457	7.411	5.174	2.638	2.536	12.353	10.186	2.167	2.879	379
Ningún hijo	19.906	15.541	10.262	3.206	2.073	988	399	589	2.673	2.125	548	637	67	
1 hijo	23.133	17.499	10.625	4.786	2.088	1.320	626	694	3.482	2.826	656	723	109	
2 hijos	27.411	21.160	12.752	6.417	1.991	1.749	969	780	3.533	2.948	585	850	119	
3 hijos	12.006	9.252	5.797	2.665	790	703	406	297	1.567	1.350	217	435	49	
4 hijos	4.248	3.167	1.972	908	287	250	152	98	664	565	99	151	16	
5 hijos	1.226	892	555	270	67	74	38	36	208	182	26	42	10	
6 hijos	439	291	160	103	28	41	22	19	91	72	19	14	2	
7 hijos	128	85	49	30	6	11	7	4	25	21	4	7	-	
Más de 7 hijos	605	430	277	72	81	38	19	19	110	97	13	20	7	

47[8108]

Hogares con un sólo núcleo, clasificados por superficie de la vivienda, según zona metropolitana de residencia en 1991 y número de hijos en el núcleo.

	Total	Superficie de la vivienda							
		Menos de 31 m. ²	De 31 a 50 m. ²	De 51 a 70 m. ²	De 71 a 90 m. ²	De 91 a 110 m. ²	De 111 a 130 m. ²	De 131 a 150 m. ²	Más de 150 m. ²
NUMERO DE HIJOS EN EL NUCLEO									
TOTAL COMUNIDAD									
Total	1.239.682	16.859	142.553	369.609	390.406	161.744	64.163	33.963	60.385
Ningún hijo	254.915	5.858	43.825	86.182	72.158	25.852	9.130	4.614	7.296
1 hijo	334.585	5.374	45.223	105.298	105.308	40.965	14.208	7.046	11.163
2 hijos	397.047	3.296	33.659	112.814	136.264	57.202	22.803	11.702	19.307
3 hijos	164.335	1.227	12.212	44.181	52.233	24.386	11.123	6.366	12.607
4 hijos	52.941	477	3.678	12.669	15.223	8.084	4.293	2.626	5.891
5 hijos	14.421	158	891	3.064	3.716	2.308	1.330	843	2.111
6 hijos	4.354	70	253	786	1.072	728	393	275	777
7 hijos	1.478	27	102	229	316	245	140	98	321
Más de 7 hijos	15.606	372	2.710	4.386	4.116	1.974	743	393	912
MUNICIPIO DE MADRID									
Total	753.014	15.676	122.479	228.879	194.647	95.129	39.912	22.369	33.923
Ningún hijo	173.115	5.421	38.355	59.386	40.618	16.053	5.769	3.106	4.407
1 hijo	217.424	5.090	39.806	70.197	56.982	24.979	9.039	4.726	6.605
2 hijos	218.223	3.041	28.096	63.484	61.258	31.732	13.571	7.350	9.691
3 hijos	89.412	1.112	9.784	23.488	23.160	13.956	6.889	4.203	6.820
4 hijos	29.685	427	2.899	6.564	6.945	4.710	2.771	1.791	3.578
5 hijos	8.430	144	685	1.588	1.785	1.384	887	590	1.367
6 hijos	2.617	59	203	419	517	460	268	201	490
7 hijos	956	25	80	130	168	156	96	75	226
Más de 7 hijos	13.152	357	2.571	3.623	3.214	1.699	622	327	739
CORONA METROPOLITANA									
Total	397.566	675	15.370	122.544	163.523	49.790	17.921	8.042	19.701
Ningún hijo	61.894	190	3.817	21.933	24.640	6.528	2.151	872	1.763
1 hijo	94.028	174	4.006	30.083	39.751	11.682	3.696	1.498	3.138
2 hijos	151.413	163	4.547	44.216	64.777	19.936	7.164	3.176	7.434
3 hijos	62.917	87	2.059	18.614	24.726	8.020	3.250	1.592	4.569
4 hijos	19.008	31	622	5.401	6.846	2.529	1.142	602	1.835
5 hijos	4.765	8	165	1.286	1.556	677	319	189	565
6 hijos	1.298	7	33	302	419	184	86	53	214
7 hijos	394	2	15	86	109	61	31	18	72
Más de 7 hijos	1.849	13	106	623	699	173	82	42	111
MUNICIPIOS NO METROPOLITANOS									
Total	89.102	508	4.704	18.186	32.236	16.825	6.330	3.552	6.761
Ningún hijo	19.906	247	1.653	4.863	6.900	3.271	1.210	636	1.126
1 hijo	23.133	110	1.411	5.018	8.575	4.304	1.473	822	1.420
2 hijos	27.411	92	1.016	5.114	10.229	5.534	2.068	1.176	2.182
3 hijos	12.006	28	369	2.079	4.347	2.410	984	571	1.218
4 hijos	4.248	19	157	704	1.432	845	380	233	478
5 hijos	1.226	6	41	190	375	247	124	64	179
6 hijos	439	4	17	65	136	84	39	21	73
7 hijos	128	-	7	13	39	28	13	5	23
Más de 7 hijos	605	2	33	140	203	102	39	24	62

48[8007]

Hogares con sólo mayores de 64 años, clasificados por régimen de tenencia de la vivienda, según zona metropolitana de residencia en 1991 y número de miembros y de mayores de 79 años.

	Total	Régimen de tenencia de la vivienda											
		Propiedad				Facilitada gratuitamente			Alquiler			Otras	No consta
		Total	Pagada	Pagos pendientes	Herencia o donación	Total	Por el patrono	Por otras personas	Total	Sin muebles	Con muebles		

NUMERO DE MIEMBROS

NUMERO DE MAYORES DE 79 AÑOS

TOTAL COMUNIDAD

	Total	190.381	141.389	122.632	12.734	6.023	8.631	2.482	6.149	34.418	32.159	2.259	4.001	1.942
Ningún mayor de 79 años	146.016	110.531	95.454	10.616	4.461	6.249	2.003	4.246	24.922	23.299	1.623	2.886	1.428	
Un mayor de 79 años	37.773	26.157	22.992	1.839	1.326	2.055	409	1.646	8.135	7.598	537	967	459	
Dos mayores de 79 años	6.413	4.580	4.072	274	234	321	69	252	1.315	1.218	97	145	52	
Tres mayores de 79 años	169	115	108	5	2	4	1	3	44	42	2	3	3	
Más de tres mayores de 79 años	10	6	6	-	-	2	-	2	2	2	-	-	-	
Un miembro	99.288	70.376	60.772	6.176	3.428	4.960	1.272	3.688	20.403	18.882	1.521	2.225	1.324	
Ningún mayor de 79 años	75.993	54.914	47.272	5.133	2.509	3.556	1.029	2.527	14.983	13.844	1.139	1.570	970	
Un mayor de 79 años	23.295	15.462	13.500	1.043	919	1.404	243	1.161	5.420	5.038	382	655	354	
Dos miembros	87.248	68.115	59.316	6.329	2.470	3.540	1.175	2.365	13.291	12.586	705	1.711	591	
Ningún mayor de 79 años	68.477	54.461	47.185	5.383	1.893	2.639	957	1.682	9.640	9.170	470	1.292	445	
Un mayor de 79 años	12.812	9.398	8.350	691	357	591	150	441	2.444	2.300	144	283	96	
Dos mayores de 79 años	5.959	4.256	3.781	255	220	310	68	242	1.207	1.116	91	136	50	
Tres miembros	3.537	2.669	2.344	214	111	120	32	88	660	630	30	63	25	
Ningún mayor de 79 años	1.435	1.075	933	92	50	48	14	34	275	262	13	24	13	
Un mayor de 79 años	1.569	1.222	1.073	101	48	58	16	42	254	243	11	27	8	
Dos mayores de 79 años	389	274	245	18	11	10	1	9	94	90	4	9	2	
Tres mayores de 79 años	144	98	93	3	2	4	1	3	37	35	2	3	2	
Más de tres miembros	308	229	200	15	14	11	3	8	64	61	3	2	2	
Ningún mayor de 79 años	111	81	64	8	9	6	3	3	24	23	1	-	-	
Un mayor de 79 años	97	75	69	4	2	2	-	2	17	17	-	2	1	
Dos mayores de 79 años	65	50	46	1	3	1	-	1	14	12	2	-	-	
Tres mayores de 79 años	25	17	15	2	-	-	-	-	7	7	-	-	1	
Más de tres mayores de 79 años	10	6	6	-	-	2	-	2	2	2	-	-	-	

MUNICIPIO DE MADRID

	Total	152.281	110.451	96.389	10.979	3.083	7.132	2.183	4.949	29.999	28.101	1.898	3.024	1.675
Ningún mayor de 79 años	115.374	85.286	73.800	9.116	2.370	5.167	1.755	3.412	21.533	20.178	1.355	2.177	1.211	
Un mayor de 79 años	31.604	21.440	19.187	1.625	628	1.710	367	1.343	7.291	6.829	462	749	414	
Dos mayores de 79 años	5.140	3.615	3.297	234	84	251	60	191	1.130	1.051	79	97	47	
Tres mayores de 79 años	154	104	99	4	1	3	1	2	43	41	2	1	3	
Más de tres mayores de 79 años	9	6	6	-	-	1	-	1	2	2	-	-	-	
Un miembro	81.959	56.936	49.624	5.382	1.930	4.158	1.129	3.029	18.000	16.690	1.310	1.747	1.118	
Ningún mayor de 79 años	62.190	44.095	38.166	4.450	1.479	2.966	908	2.058	13.102	12.126	976	1.231	796	
Un mayor de 79 años	19.769	12.841	11.458	932	451	1.192	221	971	4.898	4.564	334	516	322	
Dos miembros	67.092	51.132	44.639	5.397	1.096	2.870	1.024	1.846	11.327	10.766	561	1.231	532	
Ningún mayor de 79 años	51.888	40.243	34.799	4.578	866	2.154	831	1.323	8.160	7.791	369	928	403	
Un mayor de 79 años	10.468	7.556	6.800	602	154	473	134	339	2.142	2.023	119	213	84	
Dos mayores de 79 años	4.736	3.333	3.040	217	76	243	59	184	1.025	952	73	90	45	
Tres miembros	2.967	2.190	1.953	187	50	96	27	69	612	588	24	45	24	
Ningún mayor de 79 años	1.203	884	782	80	22	41	13	28	248	239	9	18	12	
Un mayor de 79 años	1.285	977	868	88	21	44	12	32	237	228	9	19	8	
Dos mayores de 79 años	347	239	217	16	6	8	1	7	91	87	4	7	2	
Tres mayores de 79 años	132	90	86	3	1	3	1	2	36	34	2	1	2	
Más de tres miembros	263	193	173	13	7	8	3	5	60	57	3	1	1	
Ningún mayor de 79 años	93	64	53	8	3	6	3	3	23	22	1	-	-	
Un mayor de 79 años	82	66	61	3	2	1	-	1	14	14	-	1	-	
Dos mayores de 79 años	57	43	40	1	2	-	-	-	14	12	2	-	-	
Tres mayores de 79 años	22	14	13	1	-	-	-	-	7	7	-	-	1	
Más de tres mayores de 79 años	9	6	6	-	-	1	-	1	2	2	-	-	-	

48[8007]

Hogares con sólo mayores de 64 años, clasificados por régimen de tenencia de la vivienda, según zona metropolitana de residencia en 1991 y número de miembros y de mayores de 79 años.

	Total	Régimen de tenencia de la vivienda											
		Propiedad				Facilitada gratuitamente			Alquiler			Otras	No consta
		Total	Pagada	Pagos pendientes	Herencia o donación	Total	Por el patrono	Por otras personas	Total	Sin muebles	Con muebles		

NUMERO DE MIEMBROS
NUMERO DE MAYORES DE 79 AÑOS

CORONA METROPOLITANA

Total	24,553	20,222	18,394	1,289	539	994	174	820	2,660	2,415	245	501	176
Ningún mayor de 79 años	20,453	17,139	15,618	1,117	404	739	152	587	2,066	1,883	183	358	151
Un mayor de 79 años	3,415	2,592	2,332	147	113	211	18	193	473	425	48	116	23
Dos mayores de 79 años	676	486	439	25	22	42	4	38	120	106	14	26	2
Tres mayores de 79 años	8	5	5	-	-	1	-	1	1	1	-	1	-
Más de tres mayores de 79 años	1	-	-	-	-	1	-	1	-	-	-	-	-
Un miembro	10,884	8,546	7,690	585	271	514	83	431	1,417	1,277	140	265	142
Ningún mayor de 79 años	9,129	7,262	6,552	512	198	402	76	326	1,149	1,038	111	192	124
Un mayor de 79 años	1,755	1,284	1,138	73	73	112	7	105	268	239	29	73	18
Dos miembros	13,283	11,353	10,421	681	251	462	88	374	1,209	1,108	101	227	32
Ningún mayor de 79 años	11,177	9,757	8,961	597	199	331	75	256	899	830	69	164	26
Un mayor de 79 años	1,457	1,133	1,040	61	32	91	9	82	192	174	18	37	4
Dos mayores de 79 años	649	463	420	23	20	40	4	36	118	104	14	26	2
Tres miembros	358	301	263	22	16	15	3	12	32	28	4	9	1
Ningún mayor de 79 años	137	110	96	8	6	6	1	5	18	15	3	2	1
Un mayor de 79 años	191	167	147	12	8	7	2	5	11	10	1	6	-
Dos mayores de 79 años	23	20	16	2	2	1	-	1	2	2	-	-	-
Tres mayores de 79 años	7	4	4	-	-	1	-	1	1	1	-	1	-
Más de tres miembros	28	22	20	1	1	3	-	3	2	2	-	-	1
Ningún mayor de 79 años	10	10	9	-	1	-	-	-	-	-	-	-	-
Un mayor de 79 años	12	8	7	1	-	1	-	1	2	2	-	-	1
Dos mayores de 79 años	4	3	3	-	-	1	-	1	-	-	-	-	-
Tres mayores de 79 años	1	1	1	-	-	-	-	-	-	-	-	-	-
Más de tres mayores de 79 años	1	-	-	-	-	1	-	1	-	-	-	-	-

MUNICIPIOS NO METROPOLITANOS

Total	13,547	10,716	7,849	466	2,401	505	125	380	1,759	1,643	116	476	91
Ningún mayor de 79 años	10,189	8,106	6,036	383	1,687	343	96	247	1,323	1,238	85	351	66
Un mayor de 79 años	2,754	2,125	1,473	67	585	134	24	110	371	344	27	102	22
Dos mayores de 79 años	597	479	336	15	128	28	5	23	65	61	4	22	3
Tres mayores de 79 años	7	6	4	1	1	-	-	-	-	-	-	1	-
Un miembro	6,445	4,894	3,458	209	1,227	288	60	228	988	915	71	213	64
Ningún mayor de 79 años	4,674	3,557	2,554	171	832	188	45	143	732	680	52	147	50
Un mayor de 79 años	1,771	1,337	904	38	395	100	15	85	254	235	19	66	14
Dos miembros	6,873	5,630	4,256	251	1,123	208	63	145	755	712	43	253	27
Ningún mayor de 79 años	5,412	4,461	3,425	208	828	154	51	103	581	549	32	200	16
Un mayor de 79 años	887	709	510	28	171	27	7	20	110	103	7	33	8
Dos mayores de 79 años	574	460	321	15	124	27	5	22	64	60	4	20	3
Tres miembros	212	178	128	5	45	9	2	7	16	14	2	9	-
Ningún mayor de 79 años	95	81	55	4	22	1	-	1	9	8	1	4	-
Un mayor de 79 años	93	78	58	1	19	7	2	5	6	5	1	2	-
Dos mayores de 79 años	19	15	12	-	3	1	-	1	1	1	-	2	-
Tres mayores de 79 años	5	4	3	-	1	-	-	-	-	-	-	1	-
Más de tres miembros	17	14	7	1	6	-	-	-	2	2	-	1	-
Ningún mayor de 79 años	8	7	2	-	5	-	-	-	1	1	-	-	-
Un mayor de 79 años	3	1	1	-	-	-	-	-	1	1	-	1	-
Dos mayores de 79 años	4	4	3	-	1	-	-	-	-	-	-	-	-
Tres mayores de 79 años	2	2	1	1	-	-	-	-	-	-	-	-	-

49[8023]

Hogares con sólo mayores de 64 años, clasificados por año de construcción de la vivienda, según zona metropolitana de residencia en 1991 y número de miembros y de mayores de 79 años.

	Total	Año de construcción de la vivienda					Alojamientos en los que no consta
		Hasta 1940	De 1941 a 1960	De 1961 a 1980	De 1981 a 1985	De 1986 a 1991	
NUMERO DE MIEMBROS							
NUMERO DE MAYORES DE 79 AÑOS							
TOTAL COMUNIDAD							
Total	190.381	48.446	49.356	83.219	5.092	4.225	43
Ningún mayor de 79 años	146.016	32.296	38.854	67.313	4.149	3.376	28
Un mayor de 79 años	37.773	13.856	8.907	13.465	815	719	11
Dos mayores de 79 años	6.413	2.217	1.560	2.382	123	127	4
Tres mayores de 79 años	169	72	34	57	4	2	-
Más de tres mayores de 79 años	10	5	1	2	1	1	-
Un miembro	99.288	30.055	24.830	39.754	2.416	2.200	33
Ningún mayor de 79 años	75.993	20.456	19.569	32.258	1.944	1.742	24
Un mayor de 79 años	23.295	9.599	5.261	7.496	472	458	9
Dos miembros	87.248	17.206	23.491	42.003	2.592	1.946	10
Ningún mayor de 79 años	68.477	11.388	18.850	34.457	2.177	1.601	4
Un mayor de 79 años	12.812	3.796	3.189	5.306	294	225	2
Dos mayores de 79 años	5.959	2.022	1.452	2.240	121	120	4
Tres miembros	3.537	1.084	953	1.357	76	67	-
Ningún mayor de 79 años	1.435	418	402	557	26	32	-
Un mayor de 79 años	1.569	431	430	634	44	30	-
Dos mayores de 79 años	389	172	92	119	2	4	-
Tres mayores de 79 años	144	63	29	47	4	1	-
Más de tres miembros	308	101	82	105	8	12	-
Ningún mayor de 79 años	111	34	33	41	2	1	-
Un mayor de 79 años	97	30	27	29	5	6	-
Dos mayores de 79 años	65	23	16	23	-	3	-
Tres mayores de 79 años	25	9	5	10	-	1	-
Más de tres mayores de 79 años	10	5	1	2	1	1	-
MUNICIPIO DE MADRID							
Total	152.281	43.759	44.470	57.379	4.048	2.603	22
Ningún mayor de 79 años	115.374	29.121	35.105	45.768	3.271	2.092	17
Un mayor de 79 años	31.604	12.611	8.000	9.862	676	452	3
Dos mayores de 79 años	5.140	1.952	1.331	1.702	96	57	2
Tres mayores de 79 años	154	70	33	46	4	1	-
Más de tres mayores de 79 años	9	5	1	1	1	1	-
Un miembro	81.959	27.524	22.574	28.397	2.018	1.430	16
Ningún mayor de 79 años	62.190	18.792	17.872	22.764	1.610	1.139	13
Un mayor de 79 años	19.769	8.732	4.702	5.633	408	291	3
Dos miembros	67.092	15.144	20.939	27.905	1.970	1.128	6
Ningún mayor de 79 años	51.888	9.921	16.831	22.557	1.642	933	4
Un mayor de 79 años	10.468	3.457	2.878	3.759	233	141	4
Dos mayores de 79 años	4.736	1.766	1.230	1.589	95	54	2
Tres miembros	2.967	1.000	880	994	54	39	-
Ningún mayor de 79 años	1.203	378	372	417	17	19	-
Un mayor de 79 años	1.285	393	395	447	32	18	-
Dos mayores de 79 años	347	166	85	93	1	2	-
Tres mayores de 79 años	132	63	28	37	4	-	-
Más de tres miembros	263	91	77	83	6	6	-
Ningún mayor de 79 años	93	30	30	30	2	1	-
Un mayor de 79 años	82	29	25	23	3	2	-
Dos mayores de 79 años	57	20	16	20	-	1	-
Tres mayores de 79 años	22	7	5	9	-	1	-
Más de tres mayores de 79 años	9	5	1	1	1	1	-

49[8023]

Hogares con sólo mayores de 64 años, clasificados por año de construcción de la vivienda, según zona metropolitana de residencia en 1991 y número de miembros y de mayores de 79 años.

	Total	Año de construcción de la vivienda					Alojamientos en los que no consta
		Hasta 1940	De 1941 a 1960	De 1961 a 1980	De 1981 a 1985	De 1986 a 1991	
NUMERO DE MIEMBROS							
NUMERO DE MAYORES DE 79 AÑOS							
CORONA METROPOLITANA							
Total	24.553	644	2.304	20.173	611	817	4
Ningún mayor de 79 años	20.453	451	1.796	17.009	523	671	3
Un mayor de 79 años	3.415	153	399	2.668	78	116	1
Dos mayores de 79 años	676	39	109	489	10	29	-
Tres mayores de 79 años	8	1	-	6	-	1	-
Más de tres mayores de 79 años	1	-	-	1	-	-	-
Un miembro	10.884	316	1.077	8.869	241	378	3
Ningún mayor de 79 años	9.129	222	845	7.532	209	318	3
Un mayor de 79 años	1.755	94	232	1.337	32	60	-
Dos miembros	13.283	306	1.189	11.015	355	417	1
Ningún mayor de 79 años	11.177	222	938	9.364	308	345	-
Un mayor de 79 años	1.457	47	146	1.181	37	45	1
Dos mayores de 79 años	649	37	105	470	10	27	-
Tres miembros	358	19	34	273	14	18	-
Ningún mayor de 79 años	137	6	11	106	6	8	-
Un mayor de 79 años	191	12	19	144	8	8	-
Dos mayores de 79 años	23	1	4	17	-	1	-
Tres mayores de 79 años	7	-	-	6	-	1	-
Más de tres miembros	28	3	4	16	1	4	-
Ningún mayor de 79 años	10	1	2	7	-	-	-
Un mayor de 79 años	12	-	2	6	1	3	-
Dos mayores de 79 años	4	1	-	2	-	1	-
Tres mayores de 79 años	1	1	-	-	-	-	-
Más de tres mayores de 79 años	1	-	-	1	-	-	-
MUNICIPIOS NO METROPOLITANOS							
Total	13.547	4.043	2.582	5.667	433	805	17
Ningún mayor de 79 años	10.189	2.724	1.953	4.536	355	613	8
Un mayor de 79 años	2.754	1.092	508	935	61	151	7
Dos mayores de 79 años	597	226	120	191	17	41	2
Tres mayores de 79 años	7	1	1	5	-	-	-
Un miembro	6.445	2.215	1.179	2.488	157	392	14
Ningún mayor de 79 años	4.674	1.442	852	1.962	125	285	8
Un mayor de 79 años	1.771	773	327	526	32	107	6
Dos miembros	6.873	1.756	1.363	3.083	267	401	3
Ningún mayor de 79 años	5.412	1.245	1.081	2.536	227	323	-
Un mayor de 79 años	887	292	165	366	24	39	1
Dos mayores de 79 años	574	219	117	181	16	39	2
Tres miembros	212	65	39	90	8	10	-
Ningún mayor de 79 años	95	34	19	34	3	5	-
Un mayor de 79 años	93	26	16	43	4	4	-
Dos mayores de 79 años	19	5	3	9	1	1	-
Tres mayores de 79 años	5	-	1	4	-	-	-
Más de tres miembros	17	7	1	6	1	2	-
Ningún mayor de 79 años	8	3	1	4	-	-	-
Un mayor de 79 años	3	1	-	-	1	1	-
Dos mayores de 79 años	4	2	-	1	-	1	-
Tres mayores de 79 años	2	1	-	1	-	-	-

50[8015]

Hogares con sólo mayores de 64 años, clasificados por superficie de la vivienda, según zona metropolitana de residencia en 1991 y número de miembros y de mayores de 79 años.

	Total	Superficie de la vivienda							
		Menos de 31 m. ²	De 31 a 50 m. ²	De 51 a 70 m. ²	De 71 a 90 m. ²	De 91 a 110 m. ²	De 111 a 130 m. ²	De 131 a 150 m. ²	Más de 150 m. ²
TOTAL COMUNIDAD									
Total	190.381	8.874	42.571	64.832	43.168	16.144	6.198	3.347	5.247
Ningún mayor de 79 años	146.016	6.200	32.296	51.061	33.915	12.169	4.463	2.379	3.533
Un mayor de 79 años	37.773	2.410	8.907	11.660	7.839	3.341	1.448	790	1.378
Dos mayores de 79 años	6.413	260	1.354	2.075	1.362	603	273	169	317
Tres mayores de 79 años	169	4	14	34	49	30	13	9	16
Más de tres mayores de 79 años	10	-	-	2	3	1	1	-	3
Un miembro	99.288	6.410	24.626	32.919	20.861	7.742	2.845	1.557	2.328
Ningún mayor de 79 años	75.993	4.501	18.608	25.862	16.362	5.876	2.060	1.121	1.603
Un mayor de 79 años	23.295	1.909	6.018	7.057	4.499	1.866	785	436	725
Dos miembros	87.248	2.411	17.407	30.841	21.350	7.861	3.095	1.648	2.635
Ningún mayor de 79 años	68.477	1.681	13.478	24.768	17.156	6.065	2.302	1.197	1.830
Un mayor de 79 años	12.812	478	2.627	4.120	2.937	1.251	558	297	544
Dos mayores de 79 años	5.959	252	1.302	1.953	1.257	545	235	154	261
Tres miembros	3.537	49	507	1.005	881	485	237	130	243
Ningún mayor de 79 años	1.435	18	197	403	370	210	94	55	88
Un mayor de 79 años	1.569	23	248	472	378	198	98	52	100
Dos mayores de 79 años	389	4	50	102	91	51	34	15	42
Tres mayores de 79 años	144	4	12	28	42	26	11	8	13
Más de tres miembros	308	4	31	67	76	56	21	12	41
Ningún mayor de 79 años	111	-	13	28	27	18	7	6	12
Un mayor de 79 años	97	-	14	11	25	26	7	5	9
Dos mayores de 79 años	65	4	2	20	14	7	4	-	14
Tres mayores de 79 años	25	-	2	6	7	4	2	1	3
Más de tres mayores de 79 años	10	-	-	2	3	1	1	-	3
MUNICIPIO DE MADRID									
Total	152.281	8.262	37.818	49.816	31.446	12.772	5.001	2.784	4.382
Ningún mayor de 79 años	115.374	5.792	28.652	38.841	24.292	9.472	3.535	1.919	2.871
Un mayor de 79 años	31.604	2.233	7.972	9.365	6.094	2.789	1.220	717	1.214
Dos mayores de 79 años	5.140	233	1.181	1.576	1.015	482	232	141	280
Tres mayores de 79 años	154	4	13	32	42	28	13	7	15
Más de tres mayores de 79 años	9	-	-	2	3	1	1	-	2
Un miembro	81.959	6.000	22.086	25.992	15.771	6.331	2.410	1.343	2.026
Ningún mayor de 79 años	62.190	4.230	16.698	20.235	12.195	4.759	1.738	947	1.388
Un mayor de 79 años	19.769	1.770	5.388	5.757	3.576	1.572	672	396	638
Dos miembros	67.092	2.214	15.245	22.930	14.915	5.986	2.378	1.318	2.106
Ningún mayor de 79 años	51.888	1.546	11.768	18.242	11.784	4.517	1.715	921	1.395
Un mayor de 79 años	10.468	442	2.346	3.223	2.201	1.036	467	270	483
Dos mayores de 79 años	4.736	226	1.131	1.465	930	433	196	127	228
Tres miembros	2.967	45	457	840	697	407	198	111	212
Ningún mayor de 79 años	1.203	16	173	344	291	181	77	45	76
Un mayor de 79 años	1.285	21	225	375	297	158	78	46	85
Dos mayores de 79 años	347	4	48	94	73	43	32	14	39
Tres mayores de 79 años	132	4	11	27	36	25	11	6	12
Más de tres miembros	263	3	30	54	63	48	15	12	38
Ningún mayor de 79 años	93	-	13	20	22	15	5	6	12
Un mayor de 79 años	82	-	13	10	20	23	3	5	8
Dos mayores de 79 años	57	3	2	17	12	6	4	-	13
Tres mayores de 79 años	22	-	2	5	6	3	2	1	3
Más de tres mayores de 79 años	9	-	-	2	3	1	1	-	2

50[8015]

Hogares con sólo mayores de 64 años, clasificados por superficie de la vivienda, según zona metropolitana de residencia en 1991 y número de miembros y de mayores de 79 años.

	Total	Superficie de la vivienda							
		Menos de 31 m. ²	De 31 a 50 m. ²	De 51 a 70 m. ²	De 71 a 90 m. ²	De 91 a 110 m. ²	De 111 a 130 m. ²	De 131 a 150 m. ²	Más de 150 m. ²
CORONA METROPOLITANA									
Total	24.553	213	2.691	10.945	7.736	1.738	575	257	398
Ningún mayor de 79 años	20.453	146	2.174	9.175	6.554	1.423	457	213	311
Un mayor de 79 años	3.415	57	427	1.470	990	270	102	27	72
Dos mayores de 79 años	676	10	89	300	187	43	16	17	14
Tres mayores de 79 años	8	-	1	-	5	2	-	-	-
Más de tres mayores de 79 años	1	-	-	-	-	-	-	-	1
Un miembro	10.884	140	1.349	4.956	3.288	738	189	93	131
Ningún mayor de 79 años	9.129	101	1.087	4.187	2.814	608	147	82	103
Un mayor de 79 años	1.755	39	262	769	474	130	42	11	28
Dos miembros	13.283	71	1.312	5.856	4.323	956	364	152	249
Ningún mayor de 79 años	11.177	44	1.073	4.939	3.691	801	301	125	203
Un mayor de 79 años	1.457	17	152	622	458	116	47	11	34
Dos mayores de 79 años	649	10	87	295	174	39	16	16	12
Tres miembros	358	2	29	127	117	37	18	12	16
Ningún mayor de 79 años	137	1	14	45	46	12	8	6	5
Un mayor de 79 años	191	1	12	78	54	21	10	5	10
Dos mayores de 79 años	23	-	2	4	12	3	-	1	1
Tres mayores de 79 años	7	-	1	-	5	1	-	-	-
Más de tres miembros	28	-	1	6	8	7	4	-	2
Ningún mayor de 79 años	10	-	-	4	3	2	1	-	-
Un mayor de 79 años	12	-	1	1	4	3	3	-	-
Dos mayores de 79 años	4	-	-	1	1	1	-	-	1
Tres mayores de 79 años	1	-	-	-	-	1	-	-	-
Más de tres mayores de 79 años	1	-	-	-	-	-	-	-	1
MUNICIPIOS NO METROPOLITANOS									
Total	13.547	399	2.062	4.071	3.986	1.634	622	306	467
Ningún mayor de 79 años	10.189	262	1.470	3.045	3.069	1.274	471	247	351
Un mayor de 79 años	2.754	120	508	825	755	282	126	46	92
Dos mayores de 79 años	597	17	84	199	160	78	25	11	23
Tres mayores de 79 años	7	-	-	2	2	-	-	2	1
Un miembro	6.445	270	1.191	1.971	1.802	673	246	121	171
Ningún mayor de 79 años	4.674	170	823	1.440	1.353	509	175	92	112
Un mayor de 79 años	1.771	100	368	531	449	164	71	29	59
Dos miembros	6.873	126	850	2.055	2.112	919	353	178	280
Ningún mayor de 79 años	5.412	91	637	1.587	1.681	747	286	151	232
Un mayor de 79 años	887	19	129	275	278	99	44	16	27
Dos mayores de 79 años	574	16	84	193	153	73	23	11	21
Tres miembros	212	2	21	38	67	41	21	7	15
Ningún mayor de 79 años	95	1	10	14	33	17	9	4	7
Un mayor de 79 años	93	1	11	19	27	19	10	1	5
Dos mayores de 79 años	19	-	-	4	6	5	2	-	2
Tres mayores de 79 años	5	-	-	1	1	-	-	2	1
Más de tres miembros	17	1	-	7	5	1	2	-	1
Ningún mayor de 79 años	8	-	-	4	2	1	1	-	-
Un mayor de 79 años	3	-	-	-	1	-	1	-	1
Dos mayores de 79 años	4	1	-	2	1	-	-	-	-
Tres mayores de 79 años	2	-	-	1	1	-	-	-	-

51[8019]

Hogares con sólo mayores de 64 años, clasificados por instalaciones de la vivienda, según zona metropolitana de residencia en 1991 y número de miembros y de mayores de 79 años.

	Total	Tipo de instalaciones de la vivienda					
		Sin instalaciones básicas, (sin agua corriente o sin retrete o sin electricidad)	Con instalaciones básicas, sin baño	Con instalaciones básicas, con baño, sin agua caliente,	Con instalaciones básicas, baño, agua caliente, sin calefacción	Con instalaciones básicas, baño, agua caliente, calefacción, sin refrigeración	Con instalaciones básicas, baño, agua caliente, calefacción y refrigeración

NUMERO DE MIEMBROS

NUMERO DE MAYORES DE 79 AÑOS

TOTAL COMUNIDAD

Total	190.381	5.122	12.436	33.390	77.950	58.171	3.312
Ningún mayor de 79 años	146.016	3.485	7.404	25.240	62.450	44.861	2.576
Un mayor de 79 años	37.773	1.457	4.338	6.939	13.193	11.219	627
Dos mayores de 79 años	6.413	178	685	1.192	2.255	1.995	108
Tres mayores de 79 años	169	2	9	18	50	89	1
Más de tres mayores de 79 años	10	-	-	1	2	7	-
Un miembro	99.288	3.547	8.724	17.467	39.776	28.064	1.710
Ningún mayor de 79 años	75.993	2.393	5.275	13.159	31.959	21.862	1.345
Un mayor de 79 años	23.295	1.154	3.449	4.308	7.817	6.202	365
Dos miembros	87.248	1.527	3.572	15.183	36.869	28.564	1.533
Ningún mayor de 79 años	68.477	1.074	2.092	11.789	29.935	22.385	1.202
Un mayor de 79 años	12.812	282	827	2.305	4.809	4.357	232
Dos mayores de 79 años	5.959	171	653	1.089	2.125	1.822	99
Tres miembros	3.537	43	129	677	1.224	1.396	68
Ningún mayor de 79 años	1.435	15	33	272	521	565	29
Un mayor de 79 años	1.569	20	59	306	546	609	29
Dos mayores de 79 años	389	6	30	84	116	144	9
Tres mayores de 79 años	144	2	7	15	41	78	1
Más de tres miembros	308	5	11	63	81	147	1
Ningún mayor de 79 años	111	3	4	20	35	49	-
Un mayor de 79 años	97	1	3	20	21	51	1
Dos mayores de 79 años	65	1	2	19	14	29	-
Tres mayores de 79 años	25	-	2	3	9	11	-
Más de tres mayores de 79 años	10	-	-	1	2	7	-

MUNICIPIO DE MADRID

Total	152.281	3.619	10.069	28.159	59.059	48.600	2.775
Ningún mayor de 79 años	115.374	2.523	5.998	21.082	46.896	36.769	2.106
Un mayor de 79 años	31.604	1.003	3.576	6.026	10.427	9.996	576
Dos mayores de 79 años	5.140	91	488	1.034	1.690	1.745	92
Tres mayores de 79 años	154	2	7	16	44	84	1
Más de tres mayores de 79 años	9	-	-	1	2	6	-
Un miembro	81.959	2.627	7.252	15.008	31.156	24.423	1.493
Ningún mayor de 79 años	62.190	1.810	4.394	11.261	24.848	18.732	1.145
Un mayor de 79 años	19.769	817	2.858	3.747	6.308	5.691	348
Dos miembros	67.092	962	2.694	12.486	26.879	22.848	1.223
Ningún mayor de 79 años	51.888	701	1.573	9.556	21.614	17.508	936
Un mayor de 79 años	10.468	174	664	1.987	3.690	3.750	203
Dos mayores de 79 años	4.736	87	457	943	1.575	1.590	84
Tres miembros	2.967	27	116	605	960	1.201	58
Ningún mayor de 79 años	1.203	10	30	246	407	485	25
Un mayor de 79 años	1.285	12	51	273	413	512	24
Dos mayores de 79 años	347	3	29	73	104	130	8
Tres mayores de 79 años	132	2	6	13	36	74	1
Más de tres miembros	263	3	7	60	64	128	1
Ningún mayor de 79 años	93	2	1	19	27	44	-
Un mayor de 79 años	82	-	3	19	16	43	1
Dos mayores de 79 años	57	1	2	18	11	25	-
Tres mayores de 79 años	22	-	1	3	8	10	-
Más de tres mayores de 79 años	9	-	-	1	2	6	-

51[8019]

Hogares con sólo mayores de 64 años, clasificados por instalaciones de la vivienda, según zona metropolitana de residencia en 1991 y número de miembros y de mayores de 79 años.

	Total	Tipo de instalaciones de la vivienda					
		Sin instalaciones básicas, (sin agua corriente o sin retrete o sin electricidad)	Con instalaciones básicas, sin baño	Con instalaciones básicas, con baño, sin agua caliente,	Con instalaciones básicas, baño, agua caliente, sin calefacción	Con instalaciones básicas, baño, agua caliente, calefacción, sin refrigeración	Con instalaciones básicas, baño, agua caliente, calefacción y refrigeración
NUMERO DE MIEMBROS							
NUMERO DE MAYORES DE 79 AÑOS							
CORONA METROPOLITANA							
Total	24.553	539	546	4.071	12.194	6.808	395
Ningún mayor de 79 años	20.453	370	357	3.351	10.257	5.772	346
Un mayor de 79 años	3.415	138	146	618	1.605	870	38
Dos mayores de 79 años	676	31	43	100	329	162	11
Tres mayores de 79 años	8	-	-	2	3	3	-
Más de tres mayores de 79 años	1	-	-	-	-	1	-
Un miembro	10.884	295	355	1.848	5.542	2.677	167
Ningún mayor de 79 años	9.129	211	242	1.487	4.726	2.309	154
Un mayor de 79 años	1.755	84	113	361	816	368	13
Dos miembros	13.283	235	188	2.163	6.495	3.981	221
Ningún mayor de 79 años	11.177	156	113	1.842	5.472	3.404	190
Un mayor de 79 años	1.457	49	32	228	700	427	21
Dos mayores de 79 años	649	30	43	93	323	150	10
Tres miembros	358	7	1	58	149	136	7
Ningún mayor de 79 años	137	2	-	21	57	55	2
Un mayor de 79 años	191	4	1	28	85	69	4
Dos mayores de 79 años	23	1	-	7	5	9	1
Tres mayores de 79 años	7	-	-	2	2	3	-
Más de tres miembros	28	2	2	2	8	14	-
Ningún mayor de 79 años	10	1	2	1	2	4	-
Un mayor de 79 años	12	1	-	1	4	6	-
Dos mayores de 79 años	4	-	-	-	1	3	-
Tres mayores de 79 años	1	-	-	-	1	-	-
Más de tres mayores de 79 años	1	-	-	-	-	1	-
MUNICIPIOS NO METROPOLITANOS							
Total	13.547	964	1.821	1.160	6.697	2.763	142
Ningún mayor de 79 años	10.189	592	1.049	807	5.297	2.320	124
Un mayor de 79 años	2.754	316	616	295	1.161	353	13
Dos mayores de 79 años	597	56	154	58	236	88	5
Tres mayores de 79 años	7	-	2	-	3	2	-
Un miembro	6.445	625	1.117	611	3.078	964	50
Ningún mayor de 79 años	4.674	372	639	411	2.385	821	46
Un mayor de 79 años	1.771	253	478	200	693	143	4
Dos miembros	6.873	330	690	534	3.495	1.735	89
Ningún mayor de 79 años	5.412	217	406	391	2.849	1.473	76
Un mayor de 79 años	887	59	131	90	419	180	8
Dos mayores de 79 años	574	54	153	53	227	82	5
Tres miembros	212	9	12	14	115	59	3
Ningún mayor de 79 años	95	3	3	5	57	25	2
Un mayor de 79 años	93	4	7	5	48	28	1
Dos mayores de 79 años	19	2	1	4	7	5	-
Tres mayores de 79 años	5	-	1	-	3	1	-
Más de tres miembros	17	-	2	1	9	5	-
Ningún mayor de 79 años	8	-	1	-	6	1	-
Un mayor de 79 años	3	-	-	-	1	2	-
Dos mayores de 79 años	4	-	-	1	2	1	-
Tres mayores de 79 años	2	-	1	-	-	1	-

52[8106]

Hogares con alguno de sus miembros extranjero, clasificados por tipo de hogar (en relación con la nacionalidad) y zona metropolitana de residencia en 1991, según clase de vivienda, régimen de tenencia, superficie, instalaciones, año de construcción y número de viviendas en el edificio.

	Tipo de hogar (en relación con la nacionalidad) y zona metropolitana de residencia en 1991					
	Total				Hogares mixtos	
	Total Comunidad	Municipio de Madrid	Corona Metropolitana	Municipios no Metropolitanos	Total Comunidad	Municipio de Madrid
CLASE DE VIVIENDA						
REGIMEN DE TENENCIA						
SUPERFICIE						
INSTALACIONES DE LA VIVIENDA						
AÑO DE CONSTRUCCION						
NUMERO DE VIVIENDAS EN EL EDIFICIO						
Total	34.543	23.276	9.315	1.952	21.975	14.663
Viviendas principales	32.836	21.910	9.021	1.905	21.461	14.282
Viviendas secundarias	1.313	1.058	227	28	382	281
Otro tipo	168	135	27	6	64	54
Alojamientos fijos	209	164	34	11	62	43
Alojamientos móviles	17	9	6	2	6	3
Total	34.543	23.276	9.315	1.952	21.975	14.663
Propiedad pagada	10.276	7.216	2.577	483	7.603	5.356
Propiedad pagándose	5.620	2.533	2.600	487	4.543	2.070
Herencia	565	429	100	36	468	353
Cedida empresa	526	307	131	88	256	172
Cedida otros	750	530	163	57	496	355
Alquiler sin muebles	9.436	6.684	2.338	414	5.246	3.828
Alquiler con muebles	6.311	4.776	1.199	336	2.739	2.078
Otras	485	313	138	34	347	223
No consta	574	488	69	17	277	228
Total	34.543	23.276	9.315	1.952	21.975	14.663
Menos de 31 m ²	1.400	1.291	63	46	621	582
De 31 a 50 m ²	4.276	3.831	348	97	2.375	2.147
De 51 a 70 m ²	7.075	4.998	1.808	269	4.394	3.120
De 71 a 90 m ²	7.819	4.438	2.856	525	5.347	3.044
De 91 a 110 m ²	4.366	2.775	1.230	361	2.930	1.873
De 111 a 130 m ²	2.494	1.639	699	156	1.580	1.049
De 131 a 150 m ²	1.795	1.253	427	115	1.145	786
Más de 150 m ²	5.318	3.051	1.884	383	3.583	2.062
Total	34.543	23.276	9.315	1.952	21.975	14.663
Sin instalaciones básicas	840	630	153	57	350	248
Con instalaciones básicas, sin baño	315	268	21	26	191	166
Con instalaciones básicas, con baño, sin agua caliente	2.313	1.654	587	72	1.507	1.093
Con instalaciones básicas, agua caliente, sin calefacción	9.082	6.172	2.254	656	5.850	4.044
Con instalaciones básicas, agua caliente, sin calefacción, sin refrigeración	17.607	11.472	5.171	964	11.716	7.494
Con instalaciones básicas, agua caliente, sin calefacción y refrigeración	4.386	3.080	1.129	177	2.361	1.618
Total	34.543	23.276	9.315	1.952	21.975	14.663
Hasta 1940	5.404	5.230	48	126	3.348	3.239
De 1941 a 1960	4.969	4.595	245	129	3.298	3.092
De 1961 a 1980	17.964	10.819	6.083	1.062	11.435	6.815
De 1981 a 1985	2.500	1.136	1.116	248	1.748	749
De 1986 a 1991	3.570	1.390	1.800	380	2.120	752
Alojamientos en los que no consta	136	106	23	7	26	16
Total	34.543	23.276	9.315	1.952	21.975	14.663
1 vivienda	5.231	1.803	2.423	1.005	3.343	1.094
2 o más viviendas	29.312	21.473	6.892	947	18.632	13.569

52[8106]

Hogares con alguno de sus miembros extranjero, clasificados por tipo de hogar (en relación con la nacionalidad) y zona metropolitana de residencia en 1991, según clase de vivienda, régimen de tenencia, superficie, instalaciones, año de construcción y número de viviendas en el edificio.

	Tipo de hogar (en relación con la nacionalidad) y zona metropolitana de residencia en 1991					
	Hogares mixtos		Hogares con todos los miembros extranjeros			
	Corona Metropolitana	Municipios no Metropolitanos	Total Comunidad	Municipio de Madrid	Corona Metropolitana	Municipios no Metropolitanos
CLASE DE VIVIENDA						
REGIMEN DE TENENCIA						
SUPERFICIE						
INSTALACIONES DE LA VIVIENDA						
AÑO DE CONSTRUCCION						
NUMERO DE VIVIENDAS EN EL EDIFICIO						
Total	6.028	1.284	12.568	8.613	3.287	668
Viviendas principales	5.909	1.270	11.375	7.628	3.112	635
Viviendas secundarias	88	13	931	777	139	15
Otro tipo	10	-	104	81	17	6
Alojamientos fijos	18	1	147	121	16	10
Alojamientos móviles	3	-	11	6	3	2
Total	6.028	1.284	12.568	8.613	3.287	668
Propiedad pagada	1.891	356	2.673	1.860	686	127
Propiedad pagándose	2.060	413	1.077	463	540	74
Herencia	82	33	97	76	18	3
Cedida empresa	55	29	270	135	76	59
Cedida otros	104	37	254	175	59	20
Alquiler sin muebles	1.187	231	4.190	2.856	1.151	183
Alquiler con muebles	510	151	3.572	2.698	689	185
Otras	99	25	138	90	39	9
No consta	40	9	297	260	29	8
Total	6.028	1.284	12.568	8.613	3.287	668
Menos de 31 m ²	24	15	779	709	39	31
De 31 a 50 m ²	188	40	1.901	1.684	160	57
De 51 a 70 m ²	1.109	165	2.681	1.878	699	104
De 51 a 90 m ²	1.954	349	2.472	1.394	902	176
De 91 a 110 m ²	812	245	1.436	902	418	116
De 111 a 130 m ²	418	113	914	590	281	43
De 131 a 150 m ²	273	86	650	467	154	29
Más de 150 m ²	1.250	271	1.735	989	634	112
Total	6.028	1.284	12.568	8.613	3.287	668
Sin instalaciones básicas	75	27	490	382	78	30
Con instalaciones básicas, sin baño	15	10	124	102	6	16
Con instalaciones básicas, con baño, sin agua caliente	376	38	806	561	211	34
Con instalaciones básicas, agua caliente, sin calefacción	1.406	400	3.232	2.128	848	256
Con instalaciones básicas, agua caliente, sin calefacción, sin refrigeración	3.527	695	5.891	3.978	1.644	269
Con instalaciones básicas, agua caliente, sin calefacción y refrigeración	629	114	2.025	1.462	500	63
Total	6.028	1.284	12.568	8.613	3.287	668
Hasta 1940	36	73	2.056	1.991	12	53
De 1941 a 1960	140	66	1.671	1.503	105	63
De 1961 a 1980	3.907	713	6.529	4.004	2.176	349
De 1981 a 1985	824	175	752	387	292	73
De 1986 a 1991	1.111	257	1.450	638	689	123
Alojamientos en los que no consta	10	-	110	90	13	7
Total	6.028	1.284	12.568	8.613	3.287	668
1 vivienda	1.599	650	1.888	709	824	355
2 o más viviendas	4.429	634	10.680	7.904	2.463	313

53[8211]

Hogares con todos sus miembros inactivos, clasificados por régimen de tenencia de la vivienda, según tipo de hogar (en relación con el número, tipo de núcleo y edad de la persona de referencia), para cada zona metropolitana de residencia en 1991.

TOTAL COMUNIDAD

	Total	Régimen de tenencia de la vivienda											
		Propiedad				Facilitada gratuitamente			Alquiler			Otras	No consta
		Total	Pagada	Pagos pendientes	Herencia o donación	Total	Por el patrono	Por otras personas	Total	Sin muebles	Con muebles		

TIPO DE HOGAR

TOTAL	312.825	228.887	192.671	26.521	9.695	13.490	4.136	9.354	60.808	50.435	10.373	6.362	3.278
Hogares sin núcleos	145.920	99.071	84.185	9.713	5.173	6.984	1.749	5.235	34.669	27.497	7.172	3.154	2.042
Unipersonales	125.364	87.566	74.429	8.634	4.503	6.094	1.538	4.556	27.130	23.297	3.833	2.794	1.780
De menos de 35 años	5.630	2.101	1.447	472	182	427	82	345	2.791	1.253	1.538	165	146
De 35 a 59 años	10.360	7.258	5.706	1.067	485	412	133	279	2.318	1.670	648	186	186
De 60 y más años	109.374	78.207	67.276	7.095	3.836	5.255	1.323	3.932	22.021	20.374	1.647	2.443	1.448
Pluripersonales	20.556	11.505	9.756	1.079	670	890	211	679	7.539	4.200	3.339	360	262
Emparentados	14.490	9.542	8.097	875	570	652	150	502	3.820	3.006	814	284	192
Emparentados y no emparentados	6.066	1.963	1.659	204	100	238	61	177	3.719	1.194	2.525	76	70
Hogares con un núcleo	165.656	128.914	107.822	16.610	4.482	6.449	2.360	4.089	25.900	22.737	3.163	3.169	1.224
Matrimonio o pareja sin hijos	120.857	95.407	81.697	10.519	3.191	4.685	1.619	3.066	17.704	15.993	1.711	2.344	717
Sin otras personas	113.645	89.996	77.151	9.844	3.001	4.410	1.532	2.878	16.392	14.836	1.556	2.190	657
Con la PNR de menos de 35 años	2.186	708	404	271	33	126	38	88	1.278	624	654	40	34
Con la PNR entre 35 y 59 años	4.739	3.695	3.000	579	116	189	92	97	749	582	167	75	31
Con la PNR de 60 y más años	106.720	85.593	73.747	8.994	2.852	4.095	1.402	2.693	14.365	13.630	735	2.075	592
Con otras personas	7.212	5.411	4.546	675	190	275	87	188	1.312	1.157	155	154	60
Con la PNR de menos de 35 años	203	48	31	17	-	10	3	7	141	49	92	3	1
Con la PNR entre 35 y 59 años	508	387	308	64	15	28	8	20	80	64	16	8	5
Con la PNR de 60 y más años	6.501	4.976	4.207	594	175	237	76	161	1.091	1.044	47	143	54
Matrimonio o pareja con hijos	25.358	19.078	14.656	3.794	628	1.014	487	527	4.579	3.577	1.002	450	237
Sin otras personas	23.222	17.507	13.454	3.486	567	931	445	486	4.157	3.250	907	409	218
Con la PNR de menos de 35 años	2.610	1.281	724	489	68	191	89	102	1.006	619	387	96	36
Con la PNR entre 35 y 59 años	10.375	7.992	5.896	1.891	205	434	222	212	1.698	1.269	429	159	92
Con la PNR de 60 y más años	10.237	8.234	6.834	1.106	294	306	134	172	1.453	1.362	91	154	90
Con otras personas	2.136	1.571	1.202	308	61	83	42	41	422	327	95	41	19
Con la PNR de menos de 35 años	151	68	33	27	8	10	-	10	70	26	44	2	1
Con la PNR entre 35 y 59 años	937	711	536	152	23	39	26	13	167	125	42	14	6
Con la PNR de 60 y más años	1.048	792	633	129	30	34	16	18	185	176	9	25	12
Padre solo con hijos	2.048	1.499	1.221	221	57	85	36	49	382	316	66	33	49
Sin otras personas	1.864	1.392	1.138	199	55	74	32	42	325	271	54	28	45
Con otras personas	184	107	83	22	2	11	4	7	57	45	12	5	4
Madre sola con hijos	17.393	12.930	10.248	2.076	606	665	218	447	3.235	2.851	384	342	221
Sin otras personas	15.513	11.592	9.188	1.860	544	595	194	401	2.816	2.483	333	311	199
Con otras personas	1.880	1.338	1.060	216	62	70	24	46	419	368	51	31	22
Hogares con dos núcleos	1.225	888	654	194	40	53	25	28	234	197	37	38	12
Hogares con más de dos núcleos	24	14	10	4	-	4	2	2	5	4	1	1	-

53[8211]

Hogares con todos sus miembros inactivos en paro, clasificados por régimen de tenencia de la vivienda, según tipo de hogar (en relación con el número, tipo de núcleo y edad de la persona de referencia), para cada zona metropolitana de residencia en 1991.

MUNICIPIO DE MADRID

	Total	Régimen de tenencia de la vivienda											
		Propiedad				Facilitada gratuitamente			Alquiler		Otras	No	consta
		Total	Pagada	Pagos pendientes	Herencia o donación	Total	Por el patrono	Por otras personas	Total	Sin muebles	Con muebles		

TIPO DE HOGAR

TOTAL	241.609	171.300	145.540	20.427	5.333	11.038	3.517	7.521	51.702	43.063	8.639	4.780	2.789
Hogares sin núcleos	120.754	80.004	68.681	8.213	3.110	5.859	1.526	4.333	30.646	24.314	6.332	2.499	1.746
Unipersonales	102.573	70.023	60.076	7.279	2.668	5.074	1.335	3.739	23.778	20.452	3.326	2.191	1.507
De menos de 35 años	4.709	1.661	1.203	312	146	351	58	293	2.442	1.101	1.341	124	131
De 35 a 59 años	8.006	5.392	4.246	809	337	329	105	224	1.981	1.410	571	149	155
De 60 y más años	89.858	62.970	54.627	6.158	2.185	4.394	1.172	3.222	19.355	17.941	1.414	1.918	1.221
Pluripersonales	18.181	9.981	8.605	934	442	785	191	594	6.868	3.862	3.006	308	239
Emparentados	12.778	8.240	7.125	760	355	582	137	445	3.532	2.775	757	250	174
Emparentados y no emparentados	5.403	1.741	1.480	174	87	203	54	149	3.336	1.087	2.249	58	65
Hogares con un núcleo	119.968	90.683	78.395	12.087	2.201	5.130	1.965	3.165	20.870	18.587	2.283	2.252	1.033
Matrimonio o pareja sin hijos	89.497	68.745	58.731	8.589	1.425	3.802	1.388	2.414	14.647	13.341	1.306	1.662	641
Sin otras personas	83.867	64.663	55.298	8.028	1.337	3.570	1.313	2.257	13.499	12.317	1.182	1.545	590
Con la PNR de menos de 35 años	1.483	389	256	112	21	86	25	61	948	453	495	29	31
Con la PNR entre 35 y 59 años	2.960	2.185	1.744	374	67	151	73	78	550	425	125	49	25
Con la PNR de 60 y más años	79.424	62.089	53.298	7.542	1.249	3.333	1.215	2.118	12.001	11.439	562	1.467	534
Con otras personas	5.630	4.082	3.433	561	88	232	75	157	1.148	1.024	124	117	51
Con la PNR de menos de 35 años	152	31	24	7	-	8	2	6	109	35	74	3	1
Con la PNR entre 35 y 59 años	332	236	185	43	8	23	6	17	63	48	15	6	4
Con la PNR de 60 y más años	5.146	3.815	3.224	511	80	201	67	134	976	941	35	108	46
Matrimonio o pareja con hijos	16.249	11.703	9.332	2.021	350	737	365	372	3.316	2.666	650	306	187
Sin otras personas	14.744	10.630	8.479	1.837	314	668	332	336	2.993	2.403	590	282	171
Con la PNR de menos de 35 años	1.424	626	392	186	48	122	56	66	589	355	234	63	24
Con la PNR entre 35 y 59 años	5.573	3.947	3.053	779	115	300	168	132	1.151	864	287	106	69
Con la PNR de 60 y más años	7.747	6.057	5.034	872	151	246	108	138	1.253	1.184	69	113	78
Con otras personas	1.505	1.073	853	184	36	69	33	36	323	263	60	24	16
Con la PNR de menos de 35 años	82	35	21	8	6	9	-	9	36	9	27	1	1
Con la PNR entre 35 y 59 años	580	414	329	69	16	30	18	12	122	94	28	10	4
Con la PNR de 60 y más años	843	624	503	107	14	30	15	15	165	160	5	13	11
Padre solo con hijos	1.520	1.075	888	164	23	67	33	34	320	262	58	21	37
Sin otras personas	1.372	990	822	147	21	59	31	28	270	224	46	19	34
Con otras personas	148	85	66	17	2	8	2	6	50	38	12	2	3
Madre sola con hijos	12.702	9.160	7.444	1.313	403	524	179	345	2.587	2.318	269	263	168
Sin otras personas	11.237	8.153	6.634	1.161	358	466	159	307	2.231	1.999	232	238	149
Con otras personas	1.465	1.007	810	152	45	58	20	38	356	319	37	25	19
Hogares con dos núcleos	870	605	459	124	22	45	24	21	182	159	23	28	10
Hogares con más de dos núcleos	17	8	5	3	-	4	2	2	4	3	1	1	-

53[8211]

Hogares con todos sus miembros inactivos, clasificados por régimen de tenencia de la vivienda, según tipo de hogar (en relación con el número, tipo de núcleo y edad de la persona de referencia), para cada zona metropolitana de residencia en 1991.

CORONA METROPOLITANA

	Total	Régimen de tenencia de la vivienda											
		Propiedad				Facilitada gratuitamente			Alquiler			Otras	No consta
		Total	Pagada	Pagos pendientes	Herencia o donación	Total	Por el patrono	Por otras personas	Total	Sin muebles	Con muebles		

TIPO DE HOGAR

TOTAL	49.349	40.404	34.649	4.806	949	1.630	368	1.262	6.141	4.751	1.390	837	337
Hogares sin núcleo	16.498	12.556	10.993	1.143	420	716	120	596	2.643	1.947	696	380	203
Unipersonales	14.799	11.523	10.131	1.025	367	643	113	530	2.103	1.711	392	343	187
De menos de 35 años	706	337	182	131	24	51	14	37	283	114	169	24	11
De 35 a 59 años	1.709	1.368	1.139	193	36	46	15	31	247	181	66	25	23
De 60 y más años	12.384	9.818	8.810	701	307	546	84	462	1.573	1.416	157	294	153
Pluripersonales	1.699	1.033	862	118	53	73	7	66	540	236	304	37	16
Emparentados	1.139	860	720	93	47	48	5	43	194	148	46	23	14
Emparentados y no emparentados	560	173	142	25	6	25	2	23	346	88	258	14	2
Hogares con un núcleo	32.599	27.643	23.507	3.609	527	910	247	663	3.463	2.778	685	450	133
Matrimonio o pareja sin hijos	21.534	18.542	16.729	1.452	361	618	144	474	2.023	1.698	325	307	44
Sin otras personas	20.444	17.623	15.920	1.368	335	588	137	451	1.901	1.602	299	293	39
Con la PNR de menos de 35 años	581	260	118	136	6	33	9	24	275	139	136	10	3
Con la PNR entre 35 y 59 años	1.366	1.177	1.007	155	15	27	14	13	147	112	35	10	5
Con la PNR de 60 y más años	18.497	16.186	14.795	1.077	314	528	114	414	1.479	1.351	128	273	31
Con otras personas	1.090	919	809	84	26	30	7	23	122	96	26	14	5
Con la PNR de menos de 35 años	44	15	7	8	-	1	-	1	28	12	16	-	-
Con la PNR entre 35 y 59 años	142	121	106	13	2	4	2	2	15	14	1	1	1
Con la PNR de 60 y más años	904	783	696	63	24	25	5	20	79	70	9	13	4
Matrimonio o pareja con hijos	7.085	5.842	4.264	1.484	94	186	78	108	928	659	269	88	41
Sin otras personas	6.612	5.469	3.995	1.383	91	175	71	104	852	609	243	78	38
Con la PNR de menos de 35 años	934	535	267	257	11	52	27	25	311	189	122	25	11
Con la PNR entre 35 y 59 años	3.938	3.383	2.398	941	44	85	30	55	417	312	105	34	19
Con la PNR de 60 y más años	1.740	1.551	1.330	185	36	38	14	24	124	108	16	19	8
Con otras personas	473	373	269	101	3	11	7	4	76	50	26	10	3
Con la PNR de menos de 35 años	58	26	10	16	-	1	-	1	30	15	15	1	-
Con la PNR entre 35 y 59 años	285	237	169	67	1	7	6	1	35	26	9	4	2
Con la PNR de 60 y más años	130	110	90	18	2	3	1	2	11	9	2	5	1
Padre solo con hijos	359	295	243	47	5	11	2	9	41	35	6	4	8
Sin otras personas	330	276	229	42	5	8	-	8	36	30	6	3	7
Con otras personas	29	19	14	5	-	3	2	1	5	5	-	1	1
Madre sola con hijos	3.621	2.964	2.271	626	67	95	23	72	471	386	85	51	40
Sin otras personas	3.291	2.704	2.063	576	65	85	20	65	417	343	74	47	38
Con otras personas	330	260	208	50	2	10	3	7	54	43	11	4	2
Hogares con dos núcleos	251	204	149	53	2	4	1	3	35	28	9	7	1
Hogares con más de dos núcleos	1	1	-	1	-	-	-	-	-	-	-	-	-

53[8211]

Hogares con todos sus miembros inactivos en paro, clasificados por régimen de tenencia de la vivienda, según tipo de hogar (en relación con el número, tipo de núcleo y edad de la persona de referencia), para cada zona metropolitana de residencia en 1991.

MUNICIPIOS NO METROPOLITANOS

	Total	Régimen de tenencia de la vivienda											
		Propiedad				Facilitada gratuitamente			Alquiler		Otras		No consta
		Total	Pagada	Pagos pendientes	Herencia o donación	Total	Por el patrono	Por otras personas	Total	Sin muebles	Con muebles		

TIPO DE HOGAR

TOTAL	21.867	17.183	12.482	1.288	3.413	822	251	571	2.965	2.621	344	745	152
Hogares sin núcleos	8.668	6.511	4.511	357	1.643	409	103	306	1.380	1.236	144	275	93
Unipersonales	7.992	6.020	4.222	330	1.468	377	90	287	1.249	1.134	115	260	86
De menos de 35 años	215	103	62	29	12	25	10	15	66	38	28	17	4
De 35 a 59 años	645	498	321	65	112	37	13	24	90	79	11	12	8
De 60 y más años	7.132	5.419	3.839	236	1.344	315	67	248	1.093	1.017	76	231	74
Pluripersonales	676	491	289	27	175	32	13	19	131	102	29	15	7
Emparentados	573	442	252	22	168	22	8	14	94	83	11	11	4
Emparentados y no emparentados	103	49	37	5	7	10	5	5	37	19	18	4	3
Hogares con un núcleo	13.089	10.588	7.920	914	1.754	409	148	261	1.567	1.372	195	467	58
Matrimonio o pareja sin hijos	9.826	8.120	6.237	478	1.405	265	87	178	1.034	954	80	375	32
Sin otras personas	9.334	7.710	5.933	448	1.329	252	82	170	992	917	75	352	28
Con la PNR de menos de 35 años	122	59	30	23	6	7	4	3	55	32	23	1	-
Con la PNR entre 35 y 59 años	413	333	249	50	34	11	5	6	52	45	7	16	1
Con la PNR de 60 y más años	8.799	7.318	5.654	375	1.289	234	73	161	885	840	45	335	27
Con otras personas	492	410	304	30	76	13	5	8	42	37	5	23	4
Con la PNR de menos de 35 años	7	2	-	2	-	1	1	-	4	2	2	-	-
Con la PNR entre 35 y 59 años	34	30	17	8	5	1	-	1	2	2	-	1	-
Con la PNR de 60 y más años	451	378	287	20	71	11	4	7	36	33	3	22	4
Matrimonio o pareja con hijos	2.024	1.533	1.060	289	184	91	44	47	335	252	83	56	9
Sin otras personas	1.866	1.408	980	266	162	88	42	46	312	238	74	49	9
Con la PNR de menos de 35 años	252	120	65	46	9	17	6	11	106	75	31	8	1
Con la PNR entre 35 y 59 años	864	662	445	171	46	49	24	25	130	93	37	19	4
Con la PNR de 60 y más años	750	626	470	49	107	22	12	10	76	70	6	22	4
Con otras personas	158	125	80	23	22	3	2	1	23	14	9	7	-
Con la PNR de menos de 35 años	11	7	2	3	2	-	-	-	4	2	2	-	-
Con la PNR entre 35 y 59 años	72	60	38	16	6	2	2	-	10	5	5	-	-
Con la PNR de 60 y más años	75	58	40	4	14	1	-	1	9	7	2	7	-
Padre solo con hijos	169	129	90	10	29	7	1	6	21	19	2	8	4
Sin otras personas	162	126	87	10	29	7	1	6	19	17	2	6	4
Con otras personas	7	3	3	-	-	-	-	-	2	2	-	2	-
Madre sola con hijos	1.070	806	533	137	136	46	16	30	177	147	30	28	13
Sin otras personas	985	735	491	123	121	44	15	29	168	141	27	26	12
Con otras personas	85	71	42	14	15	2	1	1	9	6	3	2	1
Hogares con dos núcleos	104	79	46	17	16	4	-	4	17	12	5	3	1
Hogares con más de dos núcleos	6	5	5	-	-	-	-	-	1	1	-	-	-

54[8212]

Hogares con todos sus miembros inactivos, clasificados por superficie media de la vivienda por persona, según tipo de hogar (en relación con el número, tipo de núcleo y edad de la persona de referencia), para cada zona metropolitana de residencia en 1991.

TOTAL COMUNIDAD

	Total	Superficie media por persona					
		Hasta 10 m ² /persona	De 10 a 19 m ² /persona	De 20 a 29 m ² /persona	De 30 a 39 m ² /persona	De 40 a 49 m ² /persona	De 50 y más m ² / persona
TIPO DE HOGAR							
TOTAL	312.825	1.645	23.014	57.906	64.466	48.045	117.749
Hogares sin núcleos	145.920	172	3.304	9.767	13.858	19.811	99.008
Unipersonales	125.364	56	850	4.030	8.315	16.425	95.688
De menos de 35 años	5.630	-	49	276	481	752	4.072
De 35 a 59 años	10.360	9	73	306	614	1.311	8.047
De 60 y más años	109.374	47	728	3.448	7.220	14.362	83.569
Pluripersonales	20.556	116	2.454	5.737	5.543	3.386	3.320
Emparentados	14.490	66	1.348	3.778	4.157	2.661	2.480
Emparentados y no emparentados	6.066	50	1.106	1.959	1.386	725	840
Hogares con un núcleo	165.656	1.330	19.035	47.813	50.545	28.219	18.714
Matrimonio o pareja sin hijos	120.857	357	7.518	32.379	41.700	24.151	14.752
Sin otras personas	113.645	272	5.651	29.215	40.345	23.809	14.353
Con la PNR de menos de 35 años	2.186	17	176	560	747	453	233
Con la PNR entre 35 y 59 años	4.739	14	208	1.104	1.645	1.105	663
Con la PNR de 60 y más años	106.720	241	5.267	27.551	37.953	22.251	13.457
Con otras personas	7.212	85	1.867	3.164	1.355	342	399
Con la PNR de menos de 35 años	203	4	84	82	27	4	2
Con la PNR entre 35 y 59 años	508	6	128	235	102	19	18
Con la PNR de 60 y más años	6.501	75	1.655	2.847	1.226	319	379
Matrimonio o pareja con hijos	25.358	743	8.977	9.783	3.729	959	1.167
Sin otras personas	23.222	623	7.827	9.187	3.587	918	1.080
Con la PNR de menos de 35 años	2.610	112	825	1.112	402	73	86
Con la PNR entre 35 y 59 años	10.375	387	4.281	3.742	1.238	329	398
Con la PNR de 60 y más años	10.237	124	2.721	4.333	1.947	516	596
Con otras personas	2.136	120	1.150	596	142	41	87
Con la PNR de menos de 35 años	151	4	89	39	8	2	9
Con la PNR entre 35 y 59 años	937	61	534	239	58	12	33
Con la PNR de 60 y más años	1.048	55	527	318	76	27	45
Padre solo con hijos	2.048	19	208	568	587	344	322
Sin otras personas	1.864	10	155	502	549	338	310
Con otras personas	184	9	53	66	38	6	12
Madre sola con hijos	17.393	211	2.332	5.083	4.529	2.765	2.473
Sin otras personas	15.513	153	1.756	4.376	4.213	2.668	2.347
Con otras personas	1.880	58	576	707	316	97	126
Hogares con dos núcleos	1.225	132	665	325	62	15	26
Hogares con más de dos núcleos	24	11	10	1	1	-	1

54[8212]

Hogares con todos sus miembros inactivos, clasificados por superficie media de la vivienda por persona, según tipo de hogar (en relación con el número, tipo de núcleo y edad de la persona de referencia), para cada zona metropolitana de residencia en 1991.

MUNICIPIO DE MADRID

	Total	Superficie media por persona					
		Hasta 10 m ² /persona	De 10 a 19 m ² /persona	De 20 a 29 m ² /persona	De 30 a 39 m ² /persona	De 40 a 49 m ² /persona	De 50 y más m ² / persona
TIPO DE HOGAR							
TOTAL	241.609	1.359	18.326	46.065	47.740	36.565	91.554
Hogares sin núcleos	120.754	146	3.108	8.989	12.551	17.756	78.204
Unipersonales	102.573	42	820	3.795	7.763	14.913	75.240
De menos de 35 años	4.709	-	49	268	461	712	3.219
De 35 a 59 años	8.006	5	67	280	569	1.186	5.899
De 60 y más años	89.858	37	704	3.247	6.733	13.015	66.122
Pluripersonales	18.181	104	2.288	5.194	4.788	2.843	2.964
Emparentados	12.778	64	1.274	3.416	3.585	2.243	2.196
Emparentados y no emparentados	5.403	40	1.014	1.778	1.203	600	768
Hogares con un núcleo	119.968	1.099	14.737	36.858	35.143	18.797	13.334
Matrimonio o pareja sin hijos	89.497	338	6.823	26.838	29.061	15.967	10.470
Sin otras personas	83.867	257	5.194	24.525	28.035	15.695	10.161
Con la PNR de menos de 35 años	1.483	16	160	488	482	211	126
Con la PNR entre 35 y 59 años	2.960	13	184	852	948	592	371
Con la PNR de 60 y más años	79.424	228	4.850	23.185	26.605	14.892	9.664
Con otras personas	5.630	81	1.629	2.313	1.026	272	309
Con la PNR de menos de 35 años	152	4	71	56	16	4	1
Con la PNR entre 35 y 59 años	332	6	99	138	64	15	10
Con la PNR de 60 y más años	5.146	71	1.459	2.119	946	253	298
Matrimonio o pareja con hijos	16.249	569	5.910	5.916	2.468	671	715
Sin otras personas	14.744	473	5.122	5.496	2.360	638	655
Con la PNR de menos de 35 años	1.424	91	526	536	186	41	44
Con la PNR entre 35 y 59 años	5.573	272	2.335	1.869	726	196	175
Con la PNR de 60 y más años	7.747	110	2.261	3.091	1.448	401	436
Con otras personas	1.505	96	788	420	108	33	60
Con la PNR de menos de 35 años	82	4	44	23	6	2	3
Con la PNR entre 35 y 59 años	580	43	326	141	40	7	23
Con la PNR de 60 y más años	843	49	418	256	62	24	34
Padre solo con hijos	1.520	15	186	439	419	236	225
Sin otras personas	1.372	9	142	390	385	231	215
Con otras personas	148	6	44	49	34	5	10
Madre sola con hijos	12.702	177	1.818	3.665	3.195	1.923	1.924
Sin otras personas	11.237	127	1.364	3.141	2.947	1.840	1.818
Con otras personas	1.465	50	454	524	248	83	106
Hogares con dos núcleos	870	106	474	218	45	12	15
Hogares con más de dos núcleos	17	8	7	-	1	-	1

54[8212]

Hogares con todos sus miembros inactivos, clasificados por superficie media de la vivienda por persona, según tipo de hogar (en relación con el número, tipo de núcleo y edad de la persona de referencia), para cada zona metropolitana de residencia en 1991.

CORONA METROPOLITANA

	Total	Superficie media por persona					
		Hasta 10 m ² /persona	De 10 a 19 m ² /persona	De 20 a 29 m ² /persona	De 30 a 39 m ² /persona	De 40 a 49 m ² /persona	De 50 y más m ² /persona
TIPO DE HOGAR							
TOTAL	49.349	200	3.638	8.816	12.414	7.563	16.718
Hogares sin núcleos	16.498	15	139	491	821	1.213	13.819
Unipersonales	14.799	3	15	87	245	830	13.619
De menos de 35 años	706	-	-	6	12	27	661
De 35 a 59 años	1.709	2	3	10	26	84	1.584
De 60 y más años	12.384	1	12	71	207	719	11.374
Pluripersonales	1.699	12	124	404	576	383	200
Emparentados	1.139	2	43	244	414	290	146
Emparentados y no emparentados	560	10	81	160	162	93	54
Hogares con un núcleo	32.599	171	3.353	8.254	11.582	6.349	2.890
Matrimonio o pareja sin hijos	21.534	8	381	4.017	9.553	5.458	2.117
Sin otras personas	20.444	7	200	3.382	9.365	5.426	2.064
Con la PNR de menos de 35 años	581	1	6	59	224	206	85
Con la PNR entre 35 y 59 años	1.366	-	14	208	583	395	166
Con la PNR de 60 y más años	18.497	6	180	3.115	8.558	4.825	1.813
Con otras personas	1.090	1	181	635	188	32	53
Con la PNR de menos de 35 años	44	-	11	23	9	-	1
Con la PNR entre 35 y 59 años	142	-	24	84	26	2	6
Con la PNR de 60 y más años	904	1	146	528	153	30	46
Matrimonio o pareja con hijos	7.085	137	2.530	3.032	858	204	324
Sin otras personas	6.612	117	2.241	2.909	843	198	304
Con la PNR de menos de 35 años	934	18	239	458	166	22	31
Con la PNR entre 35 y 59 años	3.938	90	1.658	1.522	384	107	177
Con la PNR de 60 y más años	1.740	9	344	929	293	69	96
Con otras personas	473	20	289	123	15	6	20
Con la PNR de menos de 35 años	58	-	37	15	-	-	6
Con la PNR entre 35 y 59 años	285	15	177	70	11	3	9
Con la PNR de 60 y más años	130	5	75	38	4	3	5
Padre solo con hijos	359	2	14	91	117	78	57
Sin otras personas	330	-	7	76	115	77	55
Con otras personas	29	2	7	15	2	1	2
Madre sola con hijos	3.621	24	428	1.114	1.054	609	392
Sin otras personas	3.291	18	320	973	1.005	601	374
Con otras personas	330	6	108	141	49	8	18
Hogares con dos núcleos	251	14	145	71	11	1	9
Hogares con más de dos núcleos	1	-	1	-	-	-	-

54[8212]

Hogares con todos sus miembros inactivos, clasificados por superficie media de la vivienda por persona, según tipo de hogar (en relación con el número, tipo de núcleo y edad de la persona de referencia), para cada zona metropolitana de residencia en 1991.

MUNICIPIOS NO METROPOLITANOS

	Total	Superficie media por persona					
		Hasta 10 m ² /persona	De 10 a 19 m ² /persona	De 20 a 29 m ² /persona	De 30 a 39 m ² /persona	De 40 a 49 m ² /persona	De 50 y más m ² / persona
TIPO DE HOGAR							
TOTAL	21.867	86	1.050	3.025	4.312	3.917	9.477
Hogares sin núcleo	8.668	11	57	287	486	842	6.985
Unipersonales	7.992	11	15	148	307	682	6.829
De menos de 35 años	215	—	—	2	8	13	192
De 35 a 59 años	645	2	3	16	19	41	564
De 60 y más años	7.132	9	12	130	280	628	6.073
Pluripersonales	676	—	42	139	179	160	156
Emparentados	573	—	31	118	158	128	138
Emparentados y no emparentados	103	—	11	21	21	32	18
Hogares con un núcleo	13.089	60	945	2.701	3.820	3.073	2.490
Matrimonio o pareja sin hijos	9.826	11	314	1.524	3.086	2.726	2.165
Sin otras personas	9.334	8	257	1.308	2.945	2.688	2.128
Con la PNR de menos de 35 años	122	—	10	13	41	36	22
Con la PNR entre 35 y 59 años	413	1	10	44	114	118	126
Con la PNR de 60 y más años	8.799	7	237	1.251	2.790	2.534	1.980
Con otras personas	492	3	57	216	141	38	37
Con la PNR de menos de 35 años	7	—	2	3	2	—	—
Con la PNR entre 35 y 59 años	34	—	5	13	12	2	2
Con la PNR de 60 y más años	451	3	50	200	127	36	35
Matrimonio o pareja con hijos	2.024	37	537	835	403	84	128
Sin otras personas	1.866	33	464	782	384	82	121
Con la PNR de menos de 35 años	252	3	60	118	50	10	11
Con la PNR entre 35 y 59 años	864	25	288	351	128	26	46
Con la PNR de 60 y más años	750	5	116	313	206	46	64
Con otras personas	158	4	73	53	19	2	7
Con la PNR de menos de 35 años	11	—	8	1	2	—	—
Con la PNR entre 35 y 59 años	72	3	31	28	7	2	1
Con la PNR de 60 y más años	75	1	34	24	10	—	6
Padre solo con hijos	169	2	8	38	51	30	40
Sin otras personas	162	1	6	36	49	30	40
Con otras personas	7	1	2	2	2	—	—
Madre sola con hijos	1.070	10	86	304	280	233	157
Sin otras personas	985	8	72	262	261	227	155
Con otras personas	85	2	14	42	19	6	2
Hogares con dos núcleos	104	12	46	36	6	2	2
Hogares con más de dos núcleos	6	3	2	1	—	—	—

55[8213]

Hogares con todos sus miembros activos en paro, clasificados por régimen de tenencia de la vivienda, según tipo de hogar (en relación con el número, tipo de núcleo y edad de la persona de referencia), para cada zona metropolitana de residencia en 1991.

TOTAL COMUNIDAD

	Total	Régimen de tenencia de la vivienda											
		Propiedad				Facilitada gratuitamente			Alquiler			Otras	No consta
		Total	Pagada	Pagos pendientes	Herencia o donación	Total	Por el patrono	Por otras personas	Total	Sin muebles	Con muebles		

TIPO DE HOGAR

TOTAL	63.913	44.305	32.003	10.222	2.080	3.182	761	2.421	13.797	11.254	2.543	1.867	762
Hogares sin núcleos	10.329	5.922	4.248	1.095	579	651	99	552	3.217	2.235	982	287	252
Unipersonales	7.881	4.467	3.160	867	440	494	72	422	2.306	1.610	696	214	200
De menos de 35 años	2.631	1.188	684	350	154	257	27	230	1.005	617	388	105	76
De 35 a 59 años	4.027	2.565	1.912	422	231	198	39	159	1.080	804	276	78	106
De 60 y más años	1.023	714	564	95	55	39	6	33	221	189	32	31	18
Pluripersonales	2.648	1.455	1.088	228	139	157	27	130	911	625	286	73	52
Emparentados	1.980	1.179	870	190	119	126	23	103	586	472	114	54	35
Emparentados y no emparentados	668	276	218	38	20	31	4	27	325	153	172	19	17
Hogares con un núcleo	51.457	36.946	26.749	8.741	1.456	2.372	626	1.746	10.161	8.640	1.521	1.489	489
Matrimonio o pareja sin hijos	7.304	5.341	4.121	1.007	213	298	70	228	1.446	1.135	311	157	62
Sin otras personas	6.272	4.630	3.531	912	187	240	58	182	1.213	932	281	135	54
Con la PNR de menos de 35 años	1.327	638	262	330	46	100	8	92	511	330	181	60	18
Con la PNR entre 35 y 59 años	2.520	2.016	1.602	330	84	65	24	41	384	312	72	37	18
Con la PNR de 60 y más años	2.425	1.976	1.667	252	57	75	26	49	318	290	28	38	18
Con otras personas	1.032	711	590	95	26	58	12	46	233	203	30	22	8
Con la PNR de menos de 35 años	95	22	12	6	4	13	5	8	56	34	22	3	1
Con la PNR entre 35 y 59 años	293	228	184	33	11	13	1	12	43	40	3	7	2
Con la PNR de 60 y más años	644	461	394	56	11	32	6	26	134	129	5	12	5
Matrimonio o pareja con hijos	29.722	21.747	15.238	5.698	811	1.382	349	1.033	5.444	4.703	741	938	211
Sin otras personas	27.244	19.950	13.931	5.274	745	1.263	322	941	4.980	4.289	691	859	192
Con la PNR de menos de 35 años	5.215	2.891	1.095	1.577	219	405	56	349	1.527	1.208	319	346	46
Con la PNR entre 35 y 59 años	12.381	9.460	6.662	2.487	311	506	120	386	2.024	1.717	307	309	82
Con la PNR de 60 y más años	9.648	7.599	6.174	1.210	215	352	146	206	1.429	1.364	65	204	64
Con otras personas	2.478	1.797	1.307	424	66	119	27	92	464	414	50	79	19
Con la PNR de menos de 35 años	199	94	37	50	7	16	2	14	71	50	21	14	4
Con la PNR entre 35 y 59 años	1.211	915	660	226	29	49	10	39	205	186	19	34	8
Con la PNR de 60 y más años	1.068	788	610	148	30	54	15	39	188	178	10	31	7
Padre solo con hijos	1.630	1.129	865	218	46	85	29	56	336	296	40	38	42
Sin otras personas	1.418	986	767	181	38	71	28	43	291	256	35	34	36
Con otras personas	212	143	98	37	8	14	1	13	45	40	5	4	6
Madre sola con hijos	12.801	8.729	6.525	1.818	386	607	178	429	2.935	2.506	429	356	174
Sin otras personas	11.028	7.549	5.628	1.585	336	521	145	376	2.514	2.144	370	300	144
Con otras personas	1.773	1.180	897	233	50	86	33	53	421	362	59	56	30
Hogares con dos núcleos	2.045	1.392	988	363	41	147	34	113	402	384	38	84	20
Hogares con más de dos núcleos	82	45	18	23	4	12	2	10	17	15	2	7	1

55[8213]

Hogares con todos sus miembros activos en paro, clasificados por régimen de tenencia de la vivienda, según tipo de hogar (en relación con el número, tipo de núcleo y edad de la persona de referencia), para cada zona metropolitana de residencia en 1991.

MUNICIPIO DE MADRID

	Total	Régimen de tenencia de la vivienda											
		Propiedad				Facilitada gratuitamente			Alquiler			Otras	No consta
		Total	Pagada	Pagos pendientes	Herencia o donación	Total	Por el patrono	Por otras personas	Total	Sin muebles	Con muebles		

TIPO DE HOGAR

TOTAL	43.052	28.275	21.053	5.757	1.465	2.456	627	1.829	10.327	8.437	1.890	1.382	612
Hogares sin núcleos	8.287	4.576	3.392	738	446	513	82	431	2.764	1.919	845	234	200
Unipersonales	5.998	3.353	2.470	549	334	374	58	316	1.944	1.350	594	169	158
De menos de 35 años	1.959	833	525	189	119	193	23	170	799	482	317	78	56
De 35 a 59 años	3.216	1.965	1.502	284	179	154	33	121	945	696	249	65	87
De 60 y más años	823	555	443	76	36	27	2	25	200	172	28	26	15
Pluripersonales	2.289	1.223	922	189	112	139	24	115	820	569	251	65	42
Emparentados	1.722	998	742	162	94	116	21	95	531	430	101	49	28
Emparentados y no emparentados	567	225	180	27	18	23	3	20	289	139	150	16	14
Hogares con un núcleo	33.211	22.688	16.967	4.732	989	1.808	515	1.293	7.245	6.227	1.018	1.077	393
Matrimonio o pareja sin hijos	4.784	3.327	2.625	555	147	236	59	177	1.059	850	209	110	52
Sin otras personas	3.996	2.799	2.191	480	128	182	47	135	873	685	188	97	45
Con la PNR de menos de 35 años	707	270	136	102	32	67	6	61	319	204	115	35	16
Con la PNR entre 35 y 59 años	1.578	1.190	933	196	61	49	18	31	291	241	50	31	17
Con la PNR de 60 y más años	1.711	1.339	1.122	182	35	66	23	43	263	240	23	31	12
Con otras personas	788	528	434	75	19	54	12	42	186	165	21	13	7
Con la PNR de menos de 35 años	65	17	9	5	3	12	5	7	34	20	14	1	1
Con la PNR entre 35 y 59 años	196	150	119	23	8	11	1	10	30	28	2	3	2
Con la PNR de 60 y más años	527	361	306	47	8	31	6	25	122	117	5	9	4
Matrimonio o pareja con hijos	17.834	12.386	9.033	2.830	523	1.015	276	739	3.594	3.140	454	658	181
Sin otras personas	16.153	11.227	8.183	2.570	474	918	255	663	3.247	2.829	418	597	164
Con la PNR de menos de 35 años	2.376	1.061	452	478	131	262	45	217	771	598	173	246	36
Con la PNR entre 35 y 59 años	6.369	4.496	3.198	1.087	211	353	85	268	1.260	1.072	188	194	66
Con la PNR de 60 y más años	7.408	5.670	4.533	1.005	132	303	125	178	1.216	1.159	57	157	62
Con otras personas	1.681	1.159	850	260	49	97	21	76	347	311	36	61	17
Con la PNR de menos de 35 años	125	50	22	23	5	14	1	13	44	29	15	13	4
Con la PNR entre 35 y 59 años	703	495	365	111	19	41	8	33	139	128	11	21	7
Con la PNR de 60 y más años	853	614	463	126	25	42	12	30	164	154	10	27	6
Padre solo con hijos	1.208	811	631	157	23	71	26	45	263	232	31	29	34
Sin otras personas	1.049	707	555	131	21	60	25	35	228	200	28	25	29
Con otras personas	159	104	76	26	2	11	1	10	35	32	3	4	5
Madre sola con hijos	9.385	6.164	4.678	1.190	296	486	154	332	2.329	2.005	324	280	126
Sin otras personas	8.026	5.289	4.021	1.006	262	416	125	291	1.981	1.706	275	236	104
Con otras personas	1.359	875	657	184	34	70	29	41	348	299	49	44	22
Hogares con dos núcleos	1.487	976	681	268	27	125	29	96	303	278	25	65	18
Hogares con más de dos núcleos	67	35	13	19	3	10	1	9	15	13	2	6	1

55[8213]

Hogares con todos sus miembros activos en paro, clasificados por régimen de tenencia de la vivienda, según tipo de hogar (en relación con el número, tipo de núcleo y edad de la persona de referencia), para cada zona metropolitana de residencia en 1991.

CORONA METROPOLITANA

	Total	Régimen de tenencia de la vivienda											
		Propiedad				Facilitada gratuitamente			Alquiler			Otras	No consta
		Total	Pagada	Pagos pendientes	Herencia o donación	Total	Por el patrono	Por otras personas	Total	Sin muebles	Con muebles		

TIPO DE HOGAR

TOTAL	17.013	13.444	9.330	3.789	325	495	89	406	2.602	2.118	484	352	120
Hogares sin núcleos	1.063	703	299	61	83	9	74	323	221	102	38	39	
Unipersonales	1.262	876	563	267	46	68	6	62	254	183	71	32	32
De menos de 35 años	497	280	124	137	19	36	1	35	147	96	51	20	14
De 35 a 59 años	624	485	347	116	22	25	2	23	90	72	18	9	15
De 60 y más años	141	111	92	14	5	7	3	4	17	15	2	3	3
Pluripersonales	284	187	140	32	15	15	3	12	69	38	31	6	7
Emparentados	198	145	109	23	13	7	2	5	38	28	10	3	5
Emparentados y no emparentados	86	42	31	9	2	8	1	7	31	10	21	3	2
Hogares con un núcleo	15.011	12.034	8.369	3.409	256	395	75	320	2.205	1.834	371	298	79
Matrimonio o pareja sin hijos	1.951	1.587	1.193	366	28	41	8	33	284	210	74	31	8
Sin otras personas	1.762	1.441	1.062	353	26	38	8	30	249	183	66	27	7
Con la PNR de menos de 35 años	494	310	105	196	9	21	1	20	140	90	50	21	2
Con la PNR entre 35 y 59 años	743	662	542	108	12	12	5	7	66	53	13	2	1
Con la PNR de 60 y más años	525	469	415	49	5	5	2	3	43	40	3	4	4
Con otras personas	189	146	131	13	2	3	-	3	35	27	8	4	1
Con la PNR de menos de 35 años	25	4	2	1	1	1	-	1	19	12	7	1	-
Con la PNR entre 35 y 59 años	79	66	59	6	1	1	-	1	10	9	1	2	-
Con la PNR de 60 y más años	85	76	70	6	-	1	-	1	6	6	-	1	1
Matrimonio o pareja con hijos	9.912	8.035	5.384	2.479	172	257	49	208	1.395	1.182	213	202	23
Sin otras personas	9.259	7.491	4.992	2.334	165	245	43	202	1.310	1.109	201	191	22
Con la PNR de menos de 35 años	2.321	1.568	546	957	65	102	6	96	560	453	107	84	7
Con la PNR entre 35 y 59 años	5.220	4.418	3.136	1.213	69	108	24	84	598	510	88	83	13
Con la PNR de 60 y más años	1.718	1.505	1.310	164	31	35	13	22	152	146	6	24	2
Con otras personas	653	544	392	145	7	12	6	6	85	73	12	11	1
Con la PNR de menos de 35 años	62	39	13	25	1	2	1	1	21	16	5	-	-
Con la PNR entre 35 y 59 años	427	364	258	101	5	3	2	1	49	42	7	10	1
Con la PNR de 60 y más años	164	141	121	19	1	7	3	4	15	15	-	1	-
Padre solo con hijos	326	249	192	51	6	10	2	8	55	49	6	5	7
Sin otras personas	287	220	175	40	5	8	2	6	47	42	5	5	7
Con otras personas	39	29	17	11	1	2	-	2	8	7	1	-	-
Madre sola con hijos	2.822	2.163	1.600	513	50	87	16	71	471	393	78	60	41
Sin otras personas	2.483	1.908	1.386	481	41	77	14	63	413	343	70	51	34
Con otras personas	339	255	214	32	9	10	2	8	58	50	8	9	7
Hogares con dos núcleos	445	340	254	78	8	15	4	11	73	62	11	15	2
Hogares con más de dos núcleos	11	7	4	3	-	2	1	1	1	1	-	1	-

55[8213]

Hogares con todos sus miembros activos en paro, clasificados por régimen de tenencia de la vivienda, según tipo de hogar (en relación con el número, tipo de núcleo y edad de la persona de referencia), para cada zona metropolitana de residencia en 1991.

MUNICIPIOS NO METROPOLITANOS

	Total	Régimen de tenencia de la vivienda											
		Propiedad				Facilitada gratuitamente			Alquiler			Otras	No consta
		Total	Pagada	Pagos pendientes	Herencia o donación	Total	Por el patrono	Por otras personas	Total	Sin muebles	Con muebles		

TIPO DE HOGAR

TOTAL	3.848	2.586	1.620	676	290	231	45	186	868	699	169	133	30
Hogares sin núcleos	496	283	153	58	72	55	8	47	130	95	35	15	13
Unipersonales	421	238	127	51	60	52	8	44	108	77	31	13	10
De menos de 35 años	175	75	35	24	16	28	3	25	59	39	20	7	6
De 35 a 59 años	187	115	63	22	30	19	4	15	45	36	9	4	4
De 60 y más años	59	48	29	5	14	5	1	4	4	2	2	2	-
Pluripersonales	75	45	26	7	12	3	-	3	22	18	4	2	3
Emparentados	60	36	19	5	12	3	-	3	17	14	3	2	2
Emparentados y no emparentados	15	9	7	2	-	-	-	-	5	4	1	-	1
Hogares con un núcleo	3.235	2.224	1.413	600	211	169	36	133	711	579	132	114	17
Matrimonio o pareja sin hijos	569	427	303	86	38	21	3	18	103	75	28	16	2
Sin otras personas	514	390	278	79	33	20	3	17	91	64	27	11	2
Con la PNR de menos de 35 años	126	58	21	32	5	12	1	11	52	36	16	4	-
Con la PNR entre 35 y 59 años	199	164	127	26	11	4	1	3	27	18	9	4	-
Con la PNR de 60 y más años	189	168	130	21	17	4	1	3	12	10	2	3	2
Con otras personas	55	37	25	7	5	1	-	1	12	11	1	5	-
Con la PNR de menos de 35 años	5	1	1	-	-	-	-	-	3	2	1	1	-
Con la PNR entre 35 y 59 años	18	12	6	4	2	1	-	1	3	3	-	2	-
Con la PNR de 60 y más años	32	24	18	3	3	-	-	-	6	6	-	2	-
Matrimonio o pareja con hijos	1.976	1.326	821	389	116	110	24	86	455	381	74	78	7
Sin otras personas	1.832	1.232	756	370	106	100	24	76	423	351	72	71	6
Con la PNR de menos de 35 años	518	262	97	142	23	41	5	36	196	157	39	16	3
Con la PNR entre 35 y 59 años	792	546	328	187	31	45	11	34	166	135	31	32	3
Con la PNR de 60 y más años	522	424	331	41	52	14	8	6	61	59	2	23	-
Con otras personas	144	94	65	19	10	10	-	10	32	30	2	7	1
Con la PNR de menos de 35 años	12	5	2	2	1	-	-	-	6	5	1	1	-
Con la PNR entre 35 y 59 años	81	56	37	14	5	5	-	5	17	16	1	3	-
Con la PNR de 60 y más años	51	33	26	3	4	5	-	5	9	9	-	3	1
Padre solo con hijos	96	69	42	10	17	4	1	3	18	15	3	4	1
Sin otras personas	82	59	37	10	12	3	1	2	16	14	2	4	-
Con otras personas	14	10	5	-	5	1	-	1	2	1	1	-	1
Madre sola con hijos	594	402	247	115	40	34	8	26	135	108	27	16	7
Sin otras personas	519	352	221	98	33	28	6	22	120	95	25	13	6
Con otras personas	75	50	26	17	7	6	2	4	15	13	2	3	1
Hogares con dos núcleos	113	76	53	17	6	7	1	6	26	24	2	4	-
Hogares con más de dos núcleos	4	3	1	1	1	-	-	-	1	1	-	-	-

56[8214]

Hogares con todos sus miembros activos en paro, clasificados por superficie media de la vivienda por persona, según tipo de hogar (en relación con número, tipo de núcleo y edad de la persona de referencia), para cada zona metropolitana de residencia en 1991.

TOTAL COMUNIDAD

	Total	Superficie media por persona					
		Hasta 10 m ² /persona	De 10 a 19 m ² /persona	De 20 a 29 m ² /persona	De 30 a 39 m ² /persona	De 40 a 49 m ² /persona	De 50 y más m ² / persona
TIPO DE HOGAR							
TOTAL	63.913	2.387	17.748	19.033	10.555	5.595	8.595
Hogares sin núcleos	10.329	53	478	1.082	1.355	1.470	5.891
Unipersonales	7.681	16	97	341	641	1.035	5.551
De menos de 35 años	2.631	3	38	110	221	368	1.891
De 35 a 59 años	4.027	10	53	189	350	530	2.895
De 60 y más años	1.023	3	6	42	70	137	765
Pluripersonales	2.648	37	381	741	714	435	340
Emparentados	1.980	24	256	560	539	348	253
Emparentados y no emparentados	668	13	125	181	175	87	87
Hogares con un núcleo	51.457	1.924	15.976	17.619	9.152	4.103	2.683
Matrimonio o pareja sin hijos	7.304	59	709	1.990	2.379	1.439	728
Sin otras personas	6.272	43	388	1.536	2.210	1.403	692
Con la PNR de menos de 35 años	1.327	17	125	286	461	326	112
Con la PNR entre 35 y 59 años	2.520	20	137	617	923	546	277
Con la PNR de 60 y más años	2.425	6	126	633	826	531	303
Con otras personas	1.032	16	321	454	169	36	36
Con la PNR de menos de 35 años	95	7	25	52	9	1	1
Con la PNR entre 35 y 59 años	293	4	87	134	51	7	10
Con la PNR de 60 y más años	5	209	268	109	28	25	
Matrimonio o pareja con hijos	29.722	1.598	12.774	11.123	3.055	592	580
Sin otras personas	27.244	1.338	11.253	10.579	2.963	560	551
Con la PNR de menos de 35 años	5.215	421	2.072	2.153	480	51	38
Con la PNR entre 35 y 59 años	12.381	745	6.120	4.200	935	167	214
Con la PNR de 60 y más años	9.648	172	3.061	4.226	1.548	342	299
Con otras personas	2.478	260	1.521	544	92	32	29
Con la PNR de menos de 35 años	199	33	113	48	2	3	-
Con la PNR entre 35 y 59 años	1.211	141	779	240	30	12	9
Con la PNR de 60 y más años	1.068	86	629	256	60	17	20
Padre solo con hijos	1.630	33	231	483	462	260	161
Sin otras personas	1.418	26	153	406	427	254	152
Con otras personas	212	7	78	77	35	6	9
Madre sola con hijos	12.801	234	2.262	4.023	3.256	1.812	1.214
Sin otras personas	11.028	152	1.617	3.330	3.029	1.739	1.161
Con otras personas	1.773	82	645	693	227	73	53
Hogares con dos núcleos	2.045	358	1.265	331	48	22	21
Hogares con más de dos núcleos	82	52	29	1	-	-	-

56[8214]

Hogares con todos sus miembros activos en paro, clasificados por superficie media de la vivienda por persona, según tipo de hogar (en relación con número, tipo de núcleo y edad de la persona de referencia), para cada zona metropolitana de residencia en 1991.

MUNICIPIO DE MADRID

	Total	Superficie media por persona					
		Hasta 10 m ² /persona	De 10 a 19 m ² /persona	De 20 a 29 m ² /persona	De 30 a 39 m ² /persona	De 40 a 49 m ² /persona	De 50 y más m ² / persona
TIPO DE HOGAR							
TOTAL	43.052	2.029	11.871	12.077	7.163	3.802	6.110
Hogares sin núcleos	8.287	46	459	983	1.196	1.284	4.319
Unipersonales	5.998	13	96	322	609	933	4.025
De menos de 35 años	1.959	2	37	105	211	327	1.277
De 35 a 59 años	3.216	8	53	176	332	486	2.161
De 60 y más años	823	3	6	41	66	120	587
Pluripersonales	2.289	33	363	661	587	351	294
Emparentados	1.722	22	243	506	445	287	219
Emparentados y no emparentados	567	11	120	155	142	64	75
Hogares con un núcleo	33.211	1.631	10.495	10.868	5.934	2.501	1.782
Matrimonio o pareja sin hijos	4.784	57	635	1.553	1.417	702	420
Sin otras personas	3.996	42	366	1.221	1.299	674	394
Con la PNR de menos de 35 años	707	17	119	210	216	92	53
Con la PNR entre 35 y 59 años	1.578	19	127	475	541	261	155
Con la PNR de 60 y más años	1.711	6	120	536	542	321	186
Con otras personas	788	15	269	332	118	28	26
Con la PNR de menos de 35 años	65	6	19	35	4	-	1
Con la PNR entre 35 y 59 años	196	4	72	81	30	5	4
Con la PNR de 60 y más años	527	5	178	216	84	23	21
Matrimonio o pareja con hijos	17.834	1.325	7.892	5.983	1.895	390	349
Sin otras personas	16.153	1.099	6.893	5.630	1.830	372	329
Con la PNR de menos de 35 años	2.376	366	1.139	681	165	15	10
Con la PNR entre 35 y 59 años	6.369	577	3.189	1.917	514	82	90
Con la PNR de 60 y más años	7.408	156	2.565	3.032	1.151	275	229
Con otras personas	1.681	226	999	353	65	18	20
Con la PNR de menos de 35 años	125	31	70	22	-	2	-
Con la PNR entre 35 y 59 años	703	117	431	133	16	4	2
Con la PNR de 60 y más años	853	78	498	196	49	12	18
Padre solo con hijos	1.208	29	187	363	337	176	116
Sin otras personas	1.049	23	128	311	307	173	107
Con otras personas	159	6	59	52	30	3	9
Madre sola con hijos	9.385	220	1.781	2.969	2.285	1.233	897
Sin otras personas	8.026	140	1.277	2.463	2.114	1.174	858
Con otras personas	1.359	80	504	506	171	59	39
Hogares con dos núcleos	1.487	309	894	225	33	17	9
Hogares con más de dos núcleos	67	43	23	1	-	-	-

56[8214]

Hogares con todos sus miembros activos en paro, clasificados por superficie media de la vivienda por persona, según tipo de hogar (en relación con número, tipo de núcleo y edad de la persona de referencia), para cada zona metropolitana de residencia en 1991.

CORONA METROPOLITANA

	Total	Superficie media por persona					
		Hasta 10 m ² /persona	De 10 a 19 m ² /persona	De 20 a 29 m ² /persona	De 30 a 39 m ² /persona	De 40 a 49 m ² /persona	De 50 m ² / persona y más
TIPO DE HOGAR							
TOTAL	17.013	284	5.068	5.813	2.695	1.362	1.791
Hogares sin núcleos	1.546	6	14	74	123	137	1.192
Unipersonales	1.262	2	1	11	19	67	1.162
De menos de 35 años	497	—	1	2	7	26	461
De 35 a 59 años	624	2	—	8	9	30	575
De 60 y más años	141	—	—	1	3	11	126
Pluripersonales	284	4	13	63	104	70	30
Emparentados	198	2	8	40	75	51	22
Emparentados y no emparentados	86	2	5	23	29	19	8
Hogares con un núcleo	15.011	237	4.736	5.664	2.561	1.221	592
Matrimonio o pareja sin hijos	1.951	2	54	366	794	563	172
Sin otras personas	1.762	1	16	264	759	557	165
Con la PNR de menos de 35 años	494	—	4	66	200	179	45
Con la PNR entre 35 y 59 años	743	1	7	122	325	224	64
Con la PNR de 60 y más años	525	—	5	76	234	154	56
Con otras personas	189	1	38	102	35	6	7
Con la PNR de menos de 35 años	25	1	6	13	4	1	—
Con la PNR entre 35 y 59 años	79	—	11	47	16	1	4
Con la PNR de 60 y más años	85	—	21	42	15	4	3
Matrimonio o pareja con hijos	9.912	221	4.236	4.307	853	131	164
Sin otras personas	9.259	193	3.790	4.162	835	122	157
Con la PNR de menos de 35 años	2.321	38	768	1.235	239	22	19
Con la PNR entre 35 y 59 años	5.220	145	2.622	1.966	335	58	94
Con la PNR de 60 y más años	1.718	10	400	961	261	42	44
Con otras personas	653	28	446	145	18	9	7
Con la PNR de menos de 35 años	62	—	39	20	2	1	—
Con la PNR entre 35 y 59 años	427	22	303	80	10	6	6
Con la PNR de 60 y más años	164	6	104	45	6	2	1
Padre solo con hijos	326	2	36	96	98	66	28
Sin otras personas	287	2	21	76	94	66	28
Con otras personas	39	—	15	20	4	—	—
Madre sola con hijos	2.822	12	410	895	816	461	228
Sin otras personas	2.483	11	291	737	774	453	217
Con otras personas	339	1	119	158	42	8	11
Hogares con dos núcleos	445	35	313	75	11	4	7
Hogares con más de dos núcleos	11	6	5	—	—	—	—

56[8214]

Hogares con todos sus miembros activos en paro, clasificados por superficie media de la vivienda por persona, según tipo de hogar (en relación con número, tipo de núcleo y edad de la persona de referencia), para cada zona metropolitana de residencia en 1991.

MUNICIPIOS NO METROPOLITANOS

	Total	Superficie media por persona					
		Hasta 10 m ² /persona	De 10 a 19 m ² /persona	De 20 a 29 m ² /persona	De 30 a 39 m ² /persona	De 40 a 49 m ² /persona	De 50 m ² / persona y más
TIPO DE HOGAR							
TOTAL	3.848	74	809	1.143	697	431	694
Hogares sin núcleos	496	1	5	25	36	49	380
Unipersonales	421	1	-	8	13	35	364
De menos de 35 años	175	1	-	3	3	15	153
De 35 a 59 años	187	-	-	5	9	14	159
De 60 y más años	59	-	-	-	1	6	52
Pluripersonales	75	-	5	17	23	14	16
Emparentados	60	-	5	14	19	10	12
Emparentados y no emparentados	15	-	-	3	4	4	4
Hogares con un núcleo	3.235	56	745	1.087	657	381	309
Matrimonio o pareja sin hijos	569	-	20	71	168	174	136
Sin otras personas	514	-	6	51	152	172	133
Con la PNR de menos de 35 años	126	-	2	10	45	55	14
Con la PNR entre 35 y 59 años	199	-	3	20	57	61	58
Con la PNR de 60 y más años	189	-	1	21	50	56	61
Con otras personas	55	-	14	20	16	2	3
Con la PNR de menos de 35 años	5	-	-	4	1	-	-
Con la PNR entre 35 y 59 años	18	-	4	6	5	1	2
Con la PNR de 60 y más años	32	-	10	10	10	1	1
Matrimonio o pareja con hijos	1.976	52	646	833	307	71	67
Sin otras personas	1.832	46	570	787	298	66	65
Con la PNR de menos de 35 años	518	17	165	237	76	14	9
Con la PNR entre 35 y 59 años	792	23	309	317	86	27	30
Con la PNR de 60 y más años	522	6	96	233	136	25	26
Con otras personas	144	6	76	46	9	5	2
Con la PNR de menos de 35 años	12	2	4	6	-	-	-
Con la PNR entre 35 y 59 años	81	2	45	27	4	2	1
Con la PNR de 60 y más años	51	2	27	13	5	3	1
Padre solo con hijos	96	2	8	24	27	18	17
Sin otras personas	82	1	4	19	26	15	17
Con otras personas	14	1	4	5	1	3	-
Madre sola con hijos	594	2	71	159	155	118	89
Sin otras personas	519	1	49	130	141	112	86
Con otras personas	75	1	22	29	14	6	3
Hogares con dos núcleos	113	14	58	31	4	1	5
Hogares con más de dos núcleos	4	3	1	-	-	-	-

57[8215]

Hogares en los que la persona de referencia ha migrado en los últimos 5 años, clasificados por tipo de hogar (en relación con el número, tipo de núcleo y edad de la persona de referencia), según número de vivienda en el edificio y zona de procedencia en relación con la residencia actual.

	Total	Tipo de hogar (en relación con el número, tipo de núcleo y edad de la persona de referencia)										
		Hogares sin núcleos								Hogares con un núcleo		
		Total	Unipersonales			Pluripersonales			Total	Matr. o pareja sin hijos		
			Total	De menos de 35 años	De 35 a 59 años	De 60 y más años	Total	Emparentados		Emparentados y no emparentados	Total	S/otras per.

NUMERO DE VIVIENDAS EN EL EDIFICIO
ZONA DE PROCEDENCIA
ZONA DE RESIDENCIA

TOTAL

Total	157.330	25.351	18.496	9.541	5.884	3.071	6.855	3.335	3.520	128.916	34.609	32.244
Procede de Madrid												
Reside en la Corona Norte	6.157	591	500	205	194	101	91	54	37	5.473	1.654	1.586
Reside en la Corona Este	9.622	849	734	279	242	213	115	56	59	8.649	2.888	2.782
Reside en la Corona Sur	18.504	1.951	1.713	495	527	691	238	154	84	16.241	5.668	5.437
Reside en la Corona Oeste	9.242	656	557	208	237	112	99	54	45	8.424	1.692	1.579
Reside en los Munic. no metropolit.	9.934	1.723	1.544	532	610	402	179	113	66	8.038	2.711	2.576
Procede de Corona Norte												
Reside en Madrid	1.010	187	152	56	75	21	35	21	14	813	210	194
Reside en la Corona Norte	1.194	79	71	29	28	14	8	4	4	1.102	253	244
Reside en la Corona Este	147	9	9	2	5	2	-	-	-	138	33	30
Reside en la Corona Sur	195	21	19	8	5	6	2	2	-	169	30	28
Reside en la Corona Oeste	98	8	7	2	4	1	1	1	-	88	10	9
Reside en los Munic. no metropolit.	525	41	36	17	17	2	5	4	1	476	97	92
Procede de Corona Este												
Reside en Madrid	2.495	313	254	123	109	22	59	30	29	2.141	347	316
Reside en la Corona Norte	169	13	10	4	6	-	3	2	1	155	25	25
Reside en la Corona Este	1.781	102	94	45	33	16	8	3	5	1.662	401	391
Reside en la Corona Sur	452	26	21	10	3	8	5	2	3	419	79	75
Reside en la Corona Oeste	167	14	14	6	7	1	-	-	-	151	18	16
Reside en los Munic. no metropolit.	1.143	86	77	29	30	18	9	6	3	1.037	209	197
Procede de Corona Sur												
Reside en Madrid	6.202	913	740	304	338	98	173	92	81	5.218	1.034	942
Reside en la Corona Norte	386	22	22	8	11	3	-	-	-	363	59	52
Reside en la Corona Este	801	45	39	10	18	11	6	2	4	749	125	118
Reside en la Corona Sur	7.182	420	355	168	119	68	65	38	27	6.668	1.764	1.709
Reside en la Corona Oeste	1.501	42	36	11	21	4	6	4	2	1.430	93	88
Reside en los Munic. no metropolit.	2.037	137	122	46	58	18	15	6	9	1.864	330	313
Procede de Corona Oeste												
Reside en Madrid	1.078	273	216	84	103	29	57	26	31	793	231	216
Reside en la Corona Norte	51	4	4	-	3	1	-	-	-	47	8	8
Reside en la Corona Este	55	7	5	2	1	2	2	-	2	47	15	14
Reside en la Corona Sur	319	42	32	21	8	3	10	5	5	268	75	70
Reside en la Corona Oeste	1.371	70	62	26	31	5	8	6	2	1.282	205	190
Reside en los Munic. no metropolit.	504	60	49	14	32	3	11	4	7	436	95	90
Procede de Municipios no metropolit.												
Reside en Madrid	1.998	414	307	144	110	53	107	77	30	1.549	370	330
Reside en la Corona Norte	288	22	18	8	5	5	4	3	1	263	51	48
Reside en la Corona Este	526	36	32	13	9	10	4	2	2	478	110	105
Reside en la Corona Sur	812	57	51	31	11	9	6	2	4	740	189	183
Reside en la Corona Oeste	280	23	20	6	12	2	3	2	1	253	43	40
Reside en los Munic. no metropolit.	2.353	184	158	78	56	24	26	12	14	2.122	502	482
Procede de fuera de la Comunidad												
Reside en Madrid	37.888	12.339	7.921	5.016	2.131	774	4.418	1.989	2.429	24.663	7.465	6.575
Reside en la Corona Norte	2.898	336	233	129	78	26	103	65	38	2.509	504	467
Reside en la Corona Este	5.661	740	469	299	116	54	271	111	160	4.766	1.197	1.107
Reside en la Corona Sur	11.587	1.531	1.043	644	246	153	488	277	211	9.674	2.361	2.144
Reside en la Corona Oeste	3.322	296	233	126	84	23	63	37	26	2.949	437	413
Reside en los Munic. no metropolit.	5.395	669	517	303	151	63	152	69	83	4.609	1.021	963

57[8215]

Hogares en los que la persona de referencia ha migrado en los últimos 5 años, clasificados por tipo de hogar (en relación con el número, tipo de núcleo y edad de la persona de referencia), según número de vivienda en el edificio y zona de procedencia en relación con la residencia actual.

Tipo de hogar (en relación con el número, tipo de núcleo y edad de la persona de referencia)													
Hogares con un núcleo													
Matrimonio o pareja sin hijos							Matrimonio o pareja con hijos						
Sin otras personas				Con otras personas				Total	Sin otras personas				
Con la PNR de menos de 35 años	Con la PNR entre 35 y 59 años	Con la PNR de 60 y más años	Total	Con la PNR de menos de 35 años	Con la PNR entre 35 y 59 años	Con la PNR de 60 y más años		Total	Con la PNR de menos de 35 años	Con la PNR entre 35 y 59 años	Con la PNR de 60 y más años		

NUMERO DE VIVIENDAS EN EL EDIFICIO
ZONA DE PROCEDENCIA
ZONA DE RESIDENCIA

TOTAL

Total	21.697	5.623	4.924	2.365	1.327	591	447	85.105	78.251	33.732	41.377	3.142
Procede de Madrid												
Reside en la Corona Norte	1.107	262	217	68	26	21	21	3.504	3.211	1.323	1.751	137
Reside en la Corona Este	2.094	332	356	106	50	29	27	5.344	5.048	2.805	2.070	173
Reside en la Corona Sur	3.774	516	1.147	231	116	45	70	9.740	9.162	5.600	3.125	437
Reside en la Corona Oeste	900	446	233	113	37	42	34	6.250	5.678	1.398	4.041	239
Reside en los Munic. no metropolit.	1.289	567	720	135	30	46	59	4.782	4.462	1.831	2.336	295
Procede de Corona Norte												
Reside en Madrid	110	57	27	16	12	3	1	522	472	139	310	23
Reside en la Corona Norte	215	19	10	9	7	1	1	808	754	380	357	17
Reside en la Corona Este	21	3	6	3	1	1	1	95	88	34	54	-
Reside en la Corona Sur	15	6	7	2	1	1	-	121	111	48	62	1
Reside en la Corona Oeste	4	5	-	1	1	-	-	74	69	14	54	1
Reside en los Munic. no metropolit.	56	23	13	5	-	2	3	358	337	130	196	11
Procede de Corona Este												
Reside en Madrid	189	102	25	31	13	15	3	1.589	1.460	515	914	31
Reside en la Corona Norte	13	8	4	-	-	-	-	119	108	39	68	1
Reside en la Corona Este	319	49	23	10	7	2	1	1.192	1.130	566	542	22
Reside en la Corona Sur	50	13	12	4	3	1	-	304	289	119	163	7
Reside en la Corona Oeste	8	7	1	2	-	2	-	121	106	23	78	5
Reside en los Munic. no metropolit.	112	48	37	12	5	4	3	774	744	309	419	16
Procede de Corona Sur												
Reside en Madrid	590	268	84	92	45	40	7	3.771	3.402	1.217	2.110	75
Reside en la Corona Norte	31	16	5	7	2	5	-	290	275	89	180	6
Reside en la Corona Este	81	23	14	7	3	2	2	588	550	188	355	7
Reside en la Corona Sur	1.423	169	117	55	32	11	12	4.622	4.377	2.271	2.025	81
Reside en la Corona Oeste	42	36	10	5	2	3	-	1.288	1.188	141	1.019	28
Reside en los Munic. no metropolit.	182	89	42	17	6	9	2	1.464	1.379	475	879	25
Procede de Corona Oeste												
Reside en Madrid	125	65	26	15	7	3	5	444	386	139	221	26
Reside en la Corona Norte	6	1	1	-	-	-	-	34	33	13	20	-
Reside en la Corona Este	11	2	1	1	-	-	1	30	30	14	12	4
Reside en la Corona Sur	53	7	10	5	4	-	1	174	169	98	63	8
Reside en la Corona Oeste	129	47	14	15	6	4	5	986	899	227	638	34
Reside en los Munic. no metropolit.	56	20	14	5	2	2	1	301	276	120	142	14
Procede de Municipios no metropolit.												
Reside en Madrid	183	69	78	40	19	13	8	986	860	313	491	56
Reside en la Corona Norte	33	7	8	3	1	2	-	202	189	95	91	3
Reside en la Corona Este	93	8	4	5	3	-	2	339	324	185	125	14
Reside en la Corona Sur	126	30	27	6	5	1	-	507	481	265	206	10
Reside en la Corona Oeste	21	12	7	3	-	-	3	197	181	47	133	1
Reside en los Munic. no metropolit.	344	81	57	20	11	5	4	1.499	1.429	830	584	35
Procede de fuera de la Comunidad												
Reside en Madrid	4.332	1.413	830	890	565	199	126	14.281	12.651	4.556	7.252	843
Reside en la Corona Norte	322	107	38	37	29	7	1	1.854	1.700	597	1.067	36
Reside en la Corona Este	851	133	123	90	70	11	9	3.310	3.034	1.534	1.415	85
Reside en la Corona Sur	1.518	256	370	217	158	34	25	6.664	6.088	3.196	2.702	190
Reside en la Corona Oeste	221	127	65	24	10	11	3	2.289	2.075	424	1.602	49
Reside en los Munic. no metropolit.	648	174	141	58	38	14	6	3.288	3.046	1.425	1.525	96

57[8215]

Hogares en los que la persona de referencia ha migrado en los últimos 5 años, clasificados por tipo de hogar (en relación con el número, tipo de núcleo y edad de la persona de referencia), según número de vivienda en el edificio y zona de procedencia en relación con la residencia actual.

Tipo de hogar (en relación con el número y edad de la persona de referencia)											
Hogares con un núcleo										Hogares con dos núcleos	Hogares con más de dos núcleos
Matrimonio o pareja con hijos				Padre solo con hijos			Madre sola con hijos				
Con otras personas				Total	Sin otras personas	Con otras personas	Total	Sin otras personas	Con otras personas		
Total	Con la PNR de menos de 35 años	Con la PNR entre 35 y 59 años	Con la PNR de 60 y más años								

NUMERO DE VIVIENDAS EN EL EDIFICIO
ZONA DE PROCEDENCIA
ZONA DE RESIDENCIA

TOTAL												
Total	6.854	2.287	4.231	336	1.482	1.236	246	7.720	6.365	1.355	2.957	106
Procede de Madrid												
Reside en la Corona Norte	293	70	204	19	50	45	5	265	222	43	89	4
Reside en la Corona Este	296	96	183	17	73	66	7	344	290	54	123	1
Reside en la Corona Sur	578	255	287	38	91	80	11	742	629	113	307	5
Reside en la Corona Oeste	572	91	454	27	83	73	10	399	343	56	157	5
Reside en los Munic. no metropolit.	320	75	215	30	96	90	6	449	384	65	162	11
Procede de Corona Norte												
Reside en Madrid	50	9	39	2	16	12	4	65	50	15	10	-
Reside en la Corona Norte	54	21	33	-	7	6	1	34	29	5	12	1
Reside en la Corona Este	7	2	5	-	2	-	2	8	7	1	-	-
Reside en la Corona Sur	10	3	7	-	2	1	1	16	12	4	5	-
Reside en la Corona Oeste	5	1	3	1	1	1	-	3	2	1	2	-
Reside en los Munic. no metropolit.	21	9	12	-	5	5	-	16	15	1	8	-
Procede de Corona Este												
Reside en Madrid	129	45	83	1	25	21	4	180	144	36	39	2
Reside en la Corona Norte	11	3	7	1	4	3	1	7	7	-	-	1
Reside en la Corona Este	62	19	43	-	14	13	1	55	48	7	17	-
Reside en la Corona Sur	15	5	9	1	5	5	-	31	28	3	7	-
Reside en la Corona Oeste	15	1	13	1	-	-	-	12	9	3	2	-
Reside en los Munic. no metropolit.	30	7	23	-	12	10	2	42	36	6	20	-
Procede de Corona Sur												
Reside en Madrid	369	100	253	16	62	45	17	351	282	69	70	1
Reside en la Corona Norte	15	5	10	-	3	2	1	11	8	3	1	-
Reside en la Corona Este	38	13	25	-	6	6	-	30	30	-	7	-
Reside en la Corona Sur	245	82	157	6	42	30	12	240	216	24	91	3
Reside en la Corona Oeste	100	8	91	1	12	8	4	37	30	7	29	-
Reside en los Munic. no metropolit.	85	17	67	1	7	7	-	63	50	13	35	1
Procede de Corona Oeste												
Reside en Madrid	58	9	44	5	22	18	4	96	74	22	12	-
Reside en la Corona Norte	1	1	-	-	1	1	-	4	4	-	-	-
Reside en la Corona Este	-	-	-	-	1	-	1	1	1	-	1	-
Reside en la Corona Sur	5	3	2	-	2	1	1	17	14	3	9	-
Reside en la Corona Oeste	87	14	72	1	10	8	2	81	69	12	19	-
Reside en los Munic. no metropolit.	25	6	18	1	5	4	1	35	29	6	8	-
Procede de Municipios no metropolit.												
Reside en Madrid	126	30	90	6	36	32	4	157	135	22	34	1
Reside en la Corona Norte	13	3	10	-	1	1	-	9	7	2	2	1
Reside en la Corona Este	15	3	12	-	2	2	-	27	25	2	11	1
Reside en la Corona Sur	26	4	18	4	2	2	-	42	37	5	14	1
Reside en la Corona Oeste	16	2	14	-	4	2	2	9	9	-	4	-
Reside en los Munic. no metropolit.	70	30	39	1	29	25	4	92	78	14	43	4
Procede de fuera de la Comunidad												
Reside en Madrid	1.630	601	926	103	476	375	101	2.441	1.911	530	850	36
Reside en la Corona Norte	154	46	98	10	25	19	6	126	104	22	51	2
Reside en la Corona Este	276	126	141	9	42	34	8	217	180	37	153	2
Reside en la Corona Sur	576	324	235	17	105	91	14	544	457	87	365	17
Reside en la Corona Oeste	214	42	164	8	39	33	6	184	153	31	75	2
Reside en los Munic. no metropolit.	242	106	125	11	62	59	3	238	207	31	113	4

57[8215]

Hogares en los que la persona de referencia ha migrado en los últimos 5 años, clasificados por tipo de hogar (en relación con el número, tipo de núcleo y edad de la persona de referencia), según número de vivienda en el edificio y zona de procedencia en relación con la residencia actual.

	Total	Tipo de hogar (en relación con el número, tipo de núcleo y edad de la persona de referencia)										
		Hogares sin núcleos								Hogares con un núcleo		
		Total	Unipersonales			Pluripersonales			Total	Matr. o pareja sin hijos		
			Total	De menos de 35 años	De 35 a 59 años	De 60 y más años	Total	Emparentados		Emparentados y no emparentados	Total	S/otras per.

NUMERO DE VIVIENDAS EN EL EDIFICIO
ZONA DE PROCEDENCIA
ZONA DE RESIDENCIA

1 VIVIENDA

Total	30.342	3.433	2.792	1.176	1.156	460	641	330	311	26.261	4.762	4.400
Procede de Madrid												
Reside en la Corona Norte	1.560	106	92	32	49	11	14	7	7	1.418	254	233
Reside en la Corona Este	1.599	106	86	35	43	8	20	9	11	1.468	270	256
Reside en la Corona Sur	1.397	136	125	49	47	29	11	6	5	1.227	232	220
Reside en la Corona Oeste	5.678	294	243	77	127	39	51	28	23	5.264	812	751
Reside en los Munic. no metropolit.	5.218	991	888	296	366	226	103	72	31	4.111	1.269	1.191
Procede de Corona Norte												
Reside en Madrid	66	5	4	1	3	-	1	1	-	59	10	9
Reside en la Corona Norte	239	9	8	3	3	2	1	-	1	227	10	8
Reside en la Corona Este	24	1	1	-	1	-	-	-	-	23	4	4
Reside en la Corona Sur	14	1	1	-	1	-	-	-	-	12	-	-
Reside en la Corona Oeste	72	5	4	1	3	-	1	1	-	67	8	7
Reside en los Munic. no metropolit.	264	22	18	8	9	1	4	4	-	239	38	33
Procede de Corona Este												
Reside en Madrid	146	18	12	3	7	2	6	5	1	122	24	20
Reside en la Corona Norte	42	2	2	1	1	-	-	-	-	39	2	2
Reside en la Corona Este	338	15	11	4	4	3	4	3	1	320	42	41
Reside en la Corona Sur	40	4	3	2	-	1	1	-	1	35	1	1
Reside en la Corona Oeste	102	9	9	3	6	-	-	-	-	91	6	5
Reside en los Munic. no metropolit.	642	56	51	13	25	13	5	4	1	575	112	102
Procede de Corona Sur												
Reside en Madrid	330	48	40	12	23	5	8	5	3	279	39	34
Reside en la Corona Norte	59	3	3	1	1	1	-	-	-	56	8	7
Reside en la Corona Este	145	7	6	1	4	1	1	-	1	138	7	7
Reside en la Corona Sur	827	34	33	15	16	2	1	1	-	778	65	61
Reside en la Corona Oeste	1.187	21	17	1	16	-	4	2	2	1.142	55	51
Reside en los Munic. no metropolit.	1.160	82	70	21	37	12	12	4	8	1.061	160	147
Procede de Corona Oeste												
Reside en Madrid	122	13	11	7	4	-	2	2	-	109	18	15
Reside en la Corona Norte	16	-	-	-	-	-	-	-	-	16	1	1
Reside en la Corona Este	11	3	1	-	-	1	2	-	2	8	4	3
Reside en la Corona Sur	17	4	3	3	-	-	1	-	1	13	3	1
Reside en la Corona Oeste	864	24	22	10	9	3	2	1	1	827	82	75
Reside en los Munic. no metropolit.	243	30	24	5	18	1	6	2	4	210	32	30
Procede de Municipios no metropolit.												
Reside en Madrid	105	28	19	10	6	3	9	8	1	76	16	12
Reside en la Corona Norte	50	5	4	2	-	2	1	-	1	44	5	4
Reside en la Corona Este	71	8	8	2	5	1	-	-	-	62	6	6
Reside en la Corona Sur	56	7	6	3	2	1	1	1	-	48	5	5
Reside en la Corona Oeste	168	8	7	1	5	1	1	1	-	158	16	15
Reside en los Munic. no metropolit.	1.018	90	80	32	36	12	10	5	5	899	186	174
Procede de fuera de la Comunidad												
Reside en Madrid	1.879	672	456	301	116	39	216	97	119	1.164	306	262
Reside en la Corona Norte	638	65	50	28	20	2	15	8	7	562	86	80
Reside en la Corona Este	323	42	29	16	12	1	13	8	5	272	50	45
Reside en la Corona Sur	407	100	71	45	18	8	29	11	18	284	38	31
Reside en la Corona Oeste	1.415	84	66	24	37	5	18	8	10	1.292	156	145
Reside en los Munic. no metropolit.	1.790	275	208	108	76	24	67	26	41	1.466	324	306

57[8215]

Hogares en los que la persona de referencia ha migrado en los últimos 5 años, clasificados por tipo de hogar (en relación con el número, tipo de núcleo y edad de la persona de referencia), según número de vivienda en el edificio y zona de procedencia en relación con la residencia actual.

Tipo de hogar (en relación con el número, tipo de núcleo y edad de la persona de referencia)												
Hogares con un núcleo												
Matrimonio o pareja sin hijos							Matrimonio o pareja con hijos					
Sin otras personas				Con otras personas			Total	Sin otras personas				
Con la PNR de menos de 35 años	Con la PNR entre 35 y 59 años	Con la PNR de 60 y más años	Total	Con la PNR de menos de 35 años	Con la PNR entre 35 y 59 años	Con la PNR de 60 y más años		Total	Con la PNR de menos de 35 años	Con la PNR entre 35 y 59 años	Con la PNR de 60 y más años	

NUMERO DE VIVIENDAS EN EL EDIFICIO

ZONA DE PROCEDENCIA

ZONA DE RESIDENCIA

1 VIVIENDA

Total	1.990	1.467	943	362	115	144	103	20.006	18.301	4.424	13.216	661
Procede de Madrid												
Reside en la Corona Norte	94	89	50	21	3	10	8	1.065	952	165	752	35
Reside en la Corona Este	152	82	22	14	4	6	4	1.137	1.047	316	699	32
Reside en la Corona Sur	147	42	31	12	8	4	-	946	877	306	537	34
Reside en la Corona Oeste	361	277	113	61	11	31	19	4.186	3.777	719	2.908	150
Reside en los Munic. no metropolit.	396	357	438	78	13	30	35	2.559	2.368	679	1.506	183
Procede de Corona Norte												
Reside en Madrid	5	3	1	1	-	-	1	45	38	10	27	1
Reside en la Corona Norte	6	2	-	2	2	-	-	210	190	42	146	2
Reside en la Corona Este	4	-	-	-	-	-	-	18	15	1	14	-
Reside en la Corona Sur	-	-	-	-	-	-	-	12	10	1	9	-
Reside en la Corona Oeste	3	4	-	1	1	-	-	59	56	9	47	-
Reside en los Munic. no metropolit.	11	14	8	5	-	2	3	195	182	37	136	9
Procede de Corona Este												
Reside en Madrid	12	5	3	4	2	2	-	92	81	23	58	-
Reside en la Corona Norte	1	1	-	-	-	-	-	36	33	6	26	1
Reside en la Corona Este	25	10	6	1	-	1	-	271	252	51	200	1
Reside en la Corona Sur	-	-	1	-	-	-	-	33	31	8	23	-
Reside en la Corona Oeste	1	4	-	1	-	1	-	78	67	15	51	1
Reside en los Munic. no metropolit.	40	37	25	10	3	4	3	432	414	117	288	9
Procede de Corona Sur												
Reside en Madrid	16	15	3	5	1	2	2	218	194	58	130	6
Reside en la Corona Norte	3	2	2	1	-	1	-	44	40	7	32	1
Reside en la Corona Este	3	4	-	-	-	-	-	128	123	24	99	-
Reside en la Corona Sur	37	20	4	4	2	1	1	689	649	123	522	4
Reside en la Corona Oeste	15	29	7	4	1	3	-	1.054	970	91	858	21
Reside en los Munic. no metropolit.	51	64	32	13	3	8	2	871	814	184	616	14
Procede de Corona Oeste												
Reside en Madrid	5	8	2	3	1	1	1	84	69	10	57	2
Reside en la Corona Norte	1	-	-	-	-	-	-	11	11	1	10	-
Reside en la Corona Este	2	-	1	1	-	-	1	4	4	-	3	1
Reside en la Corona Sur	-	-	1	2	1	-	1	8	8	1	6	1
Reside en la Corona Oeste	36	33	6	7	1	4	2	702	633	86	527	20
Reside en los Munic. no metropolit.	16	11	3	2	-	1	1	159	147	49	94	4
Procede de Municipios no metropolit.												
Reside en Madrid	8	2	2	4	3	1	-	52	44	16	28	-
Reside en la Corona Norte	2	1	1	1	-	1	-	36	32	9	22	1
Reside en la Corona Este	5	-	1	-	-	-	-	52	45	23	20	2
Reside en la Corona Sur	3	1	1	-	-	-	-	41	40	20	20	-
Reside en la Corona Oeste	3	8	4	1	-	-	1	132	119	24	94	1
Reside en los Munic. no metropolit.	95	50	29	12	6	3	3	654	610	279	317	14
Procede de fuera de la Comunidad												
Reside en Madrid	156	78	28	44	23	10	11	732	651	199	420	32
Reside en la Corona Norte	32	43	5	6	3	3	-	439	408	78	323	7
Reside en la Corona Este	23	12	10	5	3	2	-	204	187	57	127	3
Reside en la Corona Sur	19	4	8	7	7	-	-	228	212	80	124	8
Reside en la Corona Oeste	48	68	29	11	1	8	2	1.056	944	135	791	18
Reside en los Munic. no metropolit.	153	87	66	18	12	4	2	1.034	957	365	549	43

57[8215]

Hogares en los que la persona de referencia ha migrado en los últimos 5 años, clasificados por tipo de hogar (en relación con el número, tipo de núcleo y edad de la persona de referencia), según número de vivienda en el edificio y zona de procedencia en relación con la residencia actual.

Tipo de hogar (en relación con el número y edad de la persona de referencia)											
Hogares con un núcleo										Hogares con dos núcleos	Hogares con más de dos núcleos
Matrimonio o pareja con hijos				Padre solo con hijos			Madre sola con hijos				
Con otras personas				Total	Sin otras personas	Con otras personas	Total	Sin otras personas	Con otras personas		
Total	Con la PNR de menos de 35 años	Con la PNR entre 35 y 59 años	Con la PNR de 60 y más años								

NUMERO DE VIVIENDAS EN EL EDIFICIO
ZONA DE PROCEDENCIA
ZONA DE RESIDENCIA

1 VIVIENDA

Total	1.705	292	1.335	78	303	260	43	1.190	989	201	614	34
Procede de Madrid												
Reside en la Corona Norte	113	20	85	8	14	14	-	85	66	19	35	1
Reside en la Corona Este	90	18	70	2	21	19	2	40	33	7	24	1
Reside en la Corona Sur	69	15	50	4	7	6	1	42	37	5	33	1
Reside en la Corona Oeste	409	59	332	18	49	43	6	217	188	29	116	4
Reside en los Munic. no metropolit.	191	32	138	21	62	57	5	221	187	34	106	10
Procede de Corona Norte												
Reside en Madrid	7	-	7	-	1	1	-	3	3	-	2	-
Reside en la Corona Norte	20	2	18	-	3	3	-	4	4	-	2	1
Reside en la Corona Este	3	-	3	-	-	-	-	1	1	-	-	-
Reside en la Corona Sur	2	-	2	-	-	-	-	-	-	-	1	-
Reside en la Corona Oeste	3	-	2	1	-	-	-	-	-	-	-	-
Reside en los Munic. no metropolit.	13	5	8	-	-	-	-	6	5	1	3	-
Procede de Corona Este												
Reside en Madrid	11	3	8	-	-	-	-	6	4	2	6	-
Reside en la Corona Norte	3	1	1	1	1	1	-	-	-	-	-	1
Reside en la Corona Este	19	3	16	-	5	5	-	2	2	-	3	-
Reside en la Corona Sur	2	-	2	-	1	1	-	-	-	-	1	-
Reside en la Corona Oeste	11	1	9	1	-	-	-	7	6	1	2	-
Reside en los Munic. no metropolit.	18	3	15	-	9	9	-	22	17	5	11	-
Procede de Corona Sur												
Reside en Madrid	24	7	17	-	5	4	1	17	13	4	3	-
Reside en la Corona Norte	4	1	3	-	1	-	1	3	2	1	-	-
Reside en la Corona Este	5	2	3	-	-	-	-	3	3	-	-	-
Reside en la Corona Sur	40	5	35	-	5	4	1	19	18	1	14	1
Reside en la Corona Oeste	84	3	80	1	10	6	4	23	18	5	24	-
Reside en los Munic. no metropolit.	57	9	47	1	4	4	-	26	22	4	17	-
Procede de Corona Oeste												
Reside en Madrid	15	1	14	-	1	-	1	6	5	1	-	-
Reside en la Corona Norte	-	-	-	-	1	1	-	3	3	-	-	-
Reside en la Corona Este	-	-	-	-	-	-	-	-	-	-	-	-
Reside en la Corona Sur	-	-	-	-	1	-	1	1	-	1	-	-
Reside en la Corona Oeste	69	6	62	1	6	6	-	37	28	9	13	-
Reside en los Munic. no metropolit.	12	1	10	1	3	2	1	16	14	2	3	-
Procede de Municipios no metropolit.												
Reside en Madrid	8	3	5	-	-	-	-	8	7	1	1	-
Reside en la Corona Norte	4	-	4	-	-	-	-	3	2	1	1	-
Reside en la Corona Este	7	-	7	-	1	1	-	3	2	1	1	-
Reside en la Corona Sur	1	-	-	1	1	1	-	1	1	-	-	1
Reside en la Corona Oeste	13	2	11	-	3	2	1	7	7	-	2	-
Reside en los Munic. no metropolit.	44	15	28	1	13	12	1	46	41	5	26	3
Procede de fuera de la Comunidad												
Reside en Madrid	81	21	56	4	23	15	8	103	76	27	39	4
Reside en la Corona Norte	31	7	21	3	8	6	2	29	25	4	11	-
Reside en la Corona Este	17	8	9	-	4	2	2	14	13	1	9	-
Reside en la Corona Sur	16	5	10	1	3	3	-	15	13	2	22	1
Reside en la Corona Oeste	112	14	94	4	13	10	3	67	55	12	37	2
Reside en los Munic. no metropolit.	77	20	53	4	24	22	2	84	68	16	46	3

57[8215]

Hogares en los que la persona de referencia ha migrado en los últimos 5 años, clasificados por tipo de hogar (en relación con el número, tipo de núcleo y edad de la persona de referencia), según número de vivienda en el edificio y zona de procedencia en relación con la residencia actual.

	Total	Tipo de hogar (en relación con el número, tipo de núcleo y edad de la persona de referencia)									
		Hogares sin núcleos							Hogares con un núcleo		
		Total	Unipersonales			Pluripersonales			Total	Matr. o pareja sin hijos	
			Total	De menos de 35 años	De 35 a 59 años	De 60 y más años	Total	Emparentados		Emparentados y no emparentados	Total

NUMERO DE VIVIENDAS EN EL EDIFICIO
ZONA DE PROCEDENCIA
ZONA DE RESIDENCIA

2 O MAS VIVIENDAS

Total	126.988	21.918	15.704	8.365	4.728	2.611	6.214	3.005	3.209	102.655	29.847	27.844
Procede de Madrid												
Reside en la Corona Norte	4.597	485	408	173	145	90	77	47	30	4.055	1.400	1.353
Reside en la Corona Este	8.023	743	648	244	199	205	95	47	48	7.181	2.618	2.526
Reside en la Corona Sur	17.107	1.815	1.588	446	480	662	227	148	79	15.014	5.436	5.217
Reside en la Corona Oeste	3.564	362	314	131	110	73	48	26	22	3.160	880	828
Reside en los Munic. no metropolit.	4.716	732	656	236	244	176	76	41	35	3.927	1.442	1.385
Procede de Corona Norte												
Reside en Madrid	944	182	148	55	72	21	34	20	14	754	200	185
Reside en la Corona Norte	955	70	63	26	25	12	7	4	3	875	243	236
Reside en la Corona Este	123	8	8	2	4	2	-	-	-	115	29	26
Reside en la Corona Sur	181	20	18	8	4	6	2	2	-	157	30	28
Reside en la Corona Oeste	26	3	3	1	1	1	-	-	-	21	2	2
Reside en los Munic. no metropolit.	261	19	18	9	8	1	1	-	1	237	59	59
Procede de Corona Este												
Reside en Madrid	2.349	295	242	120	102	20	53	25	28	2.019	323	296
Reside en la Corona Norte	127	11	8	3	5	-	3	2	1	116	23	23
Reside en la Corona Este	1.443	87	83	41	29	13	4	-	4	1.342	359	350
Reside en la Corona Sur	412	22	18	8	3	7	4	2	2	384	78	74
Reside en la Corona Oeste	65	5	5	3	1	1	-	-	-	60	12	11
Reside en los Munic. no metropolit.	501	30	26	16	5	5	4	2	2	462	97	95
Procede de Corona Sur												
Reside en Madrid	5.872	865	700	292	315	93	165	87	78	4.939	995	908
Reside en la Corona Norte	327	19	19	7	10	2	-	-	-	307	51	45
Reside en la Corona Este	656	38	33	9	14	10	5	2	3	611	118	111
Reside en la Corona Sur	6.355	386	322	153	103	66	64	37	27	5.890	1.699	1.648
Reside en la Corona Oeste	314	21	19	10	5	4	2	2	-	288	38	37
Reside en los Munic. no metropolit.	877	55	52	25	21	6	3	2	1	803	170	166
Procede de Corona Oeste												
Reside en Madrid	956	260	205	77	99	29	55	24	31	684	213	201
Reside en la Corona Norte	35	4	4	-	3	1	-	-	-	31	7	7
Reside en la Corona Este	44	4	4	2	1	1	-	-	-	39	11	11
Reside en la Corona Sur	302	38	29	18	8	3	9	5	4	255	72	69
Reside en la Corona Oeste	507	46	40	16	22	2	6	5	1	455	123	115
Reside en los Munic. no metropolit.	261	30	25	9	14	2	5	2	3	226	63	60
Procede de Municipios no metropolit.												
Reside en Madrid	1.893	386	288	134	104	50	98	69	29	1.473	354	318
Reside en la Corona Norte	238	17	14	6	5	3	3	3	-	219	46	44
Reside en la Corona Este	455	28	24	11	4	9	4	2	2	416	104	99
Reside en la Corona Sur	756	50	45	28	9	8	5	1	4	692	184	178
Reside en la Corona Oeste	112	15	13	5	7	1	2	1	1	95	27	25
Reside en los Munic. no metropolit.	1.335	94	78	46	20	12	16	7	9	1.223	316	308
Procede de fuera de la Comunidad												
Reside en Madrid	36.009	11.667	7.465	4.715	2.015	735	4.202	1.892	2.310	23.499	7.159	6.313
Reside en la Corona Norte	2.260	271	183	101	58	24	88	57	31	1.947	418	387
Reside en la Corona Este	5.338	698	440	283	104	53	258	103	155	4.494	1.147	1.062
Reside en la Corona Sur	11.180	1.431	972	599	228	145	459	266	193	9.390	2.323	2.113
Reside en la Corona Oeste	1.907	212	167	102	47	18	45	29	16	1.657	281	268
Reside en los Munic. no metropolit.	3.605	394	309	195	75	39	85	43	42	3.143	697	657

57[8215]

Hogares en los que la persona de referencia ha migrado en los últimos 5 años, clasificados por tipo de hogar (en relación con el número, tipo de núcleo y edad de la persona de referencia), según número de vivienda en el edificio y zona de procedencia en relación con la residencia actual.

Tipo de hogar (en relación con el número, tipo de núcleo y edad de la persona de referencia)											
Hogares con un núcleo											
Matrimonio o pareja sin hijos						Matrimonio o pareja con hijos					
Sin otras personas			Con otras personas			Total			Sin otras personas		
Con la PNR de menos de 35 años	Con la PNR entre 35 y 59 años	Con la PNR de 60 y más años	Total	Con la PNR de menos de 35 años	Con la PNR entre 35 y 59 años	Con la PNR de 60 y más años	Total	Total	Con la PNR de menos de 35 años	Con la PNR entre 35 y 59 años	Con la PNR de 60 y más años

NUMERO DE VIVIENDAS EN EL EDIFICIO
ZONA DE PROCEDENCIA
ZONA DE RESIDENCIA

2 O MAS VIVIENDAS

Total	19.707	4.156	3.981	2.003	1.212	447	344	65.099	59.950	29.308	28.161	2.481
Procede de Madrid												
Reside en la Corona Norte	1.013	173	167	47	23	11	13	2.439	2.259	1.158	999	102
Reside en la Corona Este	1.942	250	334	92	46	23	23	4.207	4.001	2.489	1.371	141
Reside en la Corona Sur	3.627	474	1.116	219	108	41	70	8.794	8.285	5.294	2.588	403
Reside en la Corona Oeste	539	169	120	52	26	11	15	2.064	1.901	679	1.133	89
Reside en los Munic. no metropolit.	893	210	282	57	17	16	24	2.223	2.094	1.152	830	112
Procede de Corona Norte												
Reside en Madrid	105	54	26	15	12	3	-	477	434	129	283	22
Reside en la Corona Norte	209	17	10	7	5	1	1	598	564	338	211	15
Reside en la Corona Este	17	3	6	3	1	1	1	77	73	33	40	-
Reside en la Corona Sur	15	6	7	2	1	1	-	109	101	47	53	1
Reside en la Corona Oeste	1	1	-	-	-	-	-	15	13	5	7	1
Reside en los Munic. no metropolit.	45	9	5	-	-	-	-	163	155	93	60	2
Procede de Corona Este												
Reside en Madrid	177	97	22	27	11	13	3	1.497	1.379	492	856	31
Reside en la Corona Norte	12	7	4	-	-	-	-	83	75	33	42	-
Reside en la Corona Este	294	39	17	9	7	1	1	921	878	515	342	21
Reside en la Corona Sur	50	13	11	4	3	1	-	271	258	111	140	7
Reside en la Corona Oeste	7	3	1	1	-	1	-	43	39	8	27	4
Reside en los Munic. no metropolit.	72	11	12	2	2	-	-	342	330	192	131	7
Procede de Corona Sur												
Reside en Madrid	574	253	81	87	44	38	5	3.553	3.208	1.159	1.980	69
Reside en la Corona Norte	28	14	3	6	2	4	-	246	235	82	148	5
Reside en la Corona Este	78	19	14	7	3	2	2	460	427	164	256	7
Reside en la Corona Sur	1.386	149	113	51	30	10	11	3.933	3.728	2.148	1.503	77
Reside en la Corona Oeste	27	7	3	1	1	-	-	234	218	50	161	7
Reside en los Munic. no metropolit.	131	25	10	4	3	1	-	593	565	291	263	11
Procede de Corona Oeste												
Reside en Madrid	120	57	24	12	6	2	4	360	317	129	164	24
Reside en la Corona Norte	5	1	1	-	-	-	-	23	22	12	10	-
Reside en la Corona Este	9	2	-	-	-	-	-	26	26	14	9	3
Reside en la Corona Sur	53	7	9	3	3	-	-	166	161	97	57	7
Reside en la Corona Oeste	93	14	8	8	5	-	3	284	266	141	111	14
Reside en los Munic. no metropolit.	40	9	11	3	2	1	-	142	129	71	48	10
Procede de Municipios no metropolit.												
Reside en Madrid	175	67	76	36	16	12	8	934	816	297	463	56
Reside en la Corona Norte	31	6	7	2	1	1	-	166	157	88	69	2
Reside en la Corona Este	88	8	3	5	3	-	2	287	279	162	105	12
Reside en la Corona Sur	123	29	26	6	5	1	-	466	441	245	186	10
Reside en la Corona Oeste	18	4	3	2	-	-	2	65	62	23	39	-
Reside en los Munic. no metropolit.	249	31	28	8	5	2	1	845	819	551	247	21
Procede de fuera de la Comunidad												
Reside en Madrid	4.176	1.335	802	846	542	189	115	13.549	12.000	4.357	6.832	811
Reside en la Corona Norte	290	64	33	31	26	4	1	1.415	1.292	519	744	29
Reside en la Corona Este	828	121	113	85	67	9	9	3.106	2.847	1.477	1.288	82
Reside en la Corona Sur	1.499	252	362	210	151	34	25	6.436	5.876	3.116	2.578	182
Reside en la Corona Oeste	173	59	36	13	9	3	1	1.233	1.131	289	811	31
Reside en los Munic. no metropolit.	495	87	75	40	26	10	4	2.254	2.089	1.060	976	53

57[8215]

Hogares en los que la persona de referencia ha migrado en los últimos 5 años, clasificados por tipo de hogar (en relación con el número, tipo de núcleo y edad de la persona de referencia), según número de vivienda en el edificio y zona de procedencia en relación con la residencia actual.

Tipo de hogar (en relación con el número y edad de la persona de referencia)											
Hogares con un núcleo										Hogares con dos núcleos	Hogares con más de dos núcleos
Matrimonio o pareja con hijos				Padre solo con hijos			Madre sola con hijos				
Con otras personas				Total	Sin otras personas	Con otras personas	Total	Sin otras personas	Con otras personas		
Total	Con la PNR de menos de 35 años	Con la PNR entre 35 y 59 años	Con la PNR de 60 y más años								

NUMERO DE VIVIENDAS EN EL EDIFICIO

ZONA DE PROCEDENCIA

ZONA DE RESIDENCIA

2 O MAS VIVIENDAS

Total	5.149	1.995	2.896	258	1.179	976	203	6.530	5.376	1.154	2.343	72
Procede de Madrid												
Reside en la Corona Norte	180	50	119	11	36	31	5	180	156	24	54	3
Reside en la Corona Este	206	78	113	15	52	47	5	304	257	47	99	-
Reside en la Corona Sur	509	240	237	32	84	74	10	700	592	108	274	4
Reside en la Corona Oeste	163	32	122	9	34	30	4	182	155	27	41	1
Reside en los Munic. no metropolit.	129	43	77	9	34	33	1	228	197	31	56	1
Procede de Corona Norte												
Reside en Madrid	43	9	32	2	15	11	4	62	47	15	8	-
Reside en la Corona Norte	34	19	15	-	4	3	1	30	25	5	10	-
Reside en la Corona Este	4	2	2	-	2	-	2	7	6	1	-	-
Reside en la Corona Sur	8	3	5	-	2	1	1	16	12	4	4	-
Reside en la Corona Oeste	2	1	1	-	1	1	-	3	2	1	2	-
Reside en los Munic. no metropolit.	8	4	4	-	5	5	-	10	10	-	5	-
Procede de Corona Este												
Reside en Madrid	118	42	75	1	25	21	4	174	140	34	33	2
Reside en la Corona Norte	8	2	6	-	3	2	1	7	7	-	-	-
Reside en la Corona Este	43	16	27	-	9	8	1	53	46	7	14	-
Reside en la Corona Sur	13	5	7	1	4	4	-	31	28	3	6	-
Reside en la Corona Oeste	4	-	4	-	-	-	-	5	3	2	-	-
Reside en los Munic. no metropolit.	12	4	8	-	3	1	2	20	19	1	9	-
Procede de Corona Sur												
Reside en Madrid	345	93	236	16	57	41	16	334	269	65	67	1
Reside en la Corona Norte	11	4	7	-	2	2	-	8	6	2	1	-
Reside en la Corona Este	33	11	22	-	6	6	-	27	27	-	7	-
Reside en la Corona Sur	205	77	122	6	37	26	11	221	198	23	77	2
Reside en la Corona Oeste	16	5	11	-	2	2	-	14	12	2	5	-
Reside en los Munic. no metropolit.	28	8	20	-	3	3	-	37	28	9	18	1
Procede de Corona Oeste												
Reside en Madrid	43	8	30	5	21	18	3	90	69	21	12	-
Reside en la Corona Norte	1	1	-	-	-	-	-	1	1	-	-	-
Reside en la Corona Este	-	-	-	-	1	-	1	1	1	-	1	-
Reside en la Corona Sur	5	3	2	-	1	1	-	16	14	2	9	-
Reside en la Corona Oeste	18	8	10	-	4	2	2	44	41	3	6	-
Reside en los Munic. no metropolit.	13	5	8	-	2	2	-	19	15	4	5	-
Procede de Municipios no metropolit.												
Reside en Madrid	118	27	85	6	36	32	4	149	128	21	33	1
Reside en la Corona Norte	9	3	6	-	1	1	-	6	5	1	1	1
Reside en la Corona Este	8	3	5	-	1	1	-	24	23	1	10	1
Reside en la Corona Sur	25	4	18	3	1	1	-	41	36	5	14	-
Reside en la Corona Oeste	3	-	3	-	1	-	1	2	2	-	2	-
Reside en los Munic. no metropolit.	26	15	11	-	16	13	3	46	37	9	17	1
Procede de fuera de la Comunidad												
Reside en Madrid	1.549	580	870	99	453	360	93	2.338	1.835	503	811	32
Reside en la Corona Norte	123	39	77	7	17	13	4	97	79	18	40	2
Reside en la Corona Este	259	118	132	9	38	32	6	203	167	36	144	2
Reside en la Corona Sur	560	319	225	16	102	88	14	529	444	85	343	16
Reside en la Corona Oeste	102	28	70	4	26	23	3	117	98	19	38	-
Reside en los Munic. no metropolit.	165	86	72	7	38	37	1	154	139	15	67	1

58[8216]

Hogares en los que la persona de referencia ha migrado en los últimos 5 años, clasificados por tipo de hogar (en relación con el número, tipo de núcleo y edad de la persona de referencia), según régimen de tenencia de la vivienda y zona de procedencia en relación con la residencia actual.

	Total	Tipo de hogar (en relación con el número, tipo de núcleo y edad de la persona de referencia)										
		Hogares sin núcleos							Hogares con un núcleo			
		Total	Unipersonales			Pluripersonales			Total	Matr. o pareja sin hijos		
			Total	De menos de 35 años	De 35 a 59 años	De 60 y más años	Total	Emparentados		Emparentados y no emparentados	Total	S/otras per.

REGIMEN DE TENENCIA DE LA VIVIENDA
ZONA DE PROCEDENCIA
ZONA DE RESIDENCIA

TOTAL												
Total	157.330	25.351	18.496	9.541	5.884	3.071	6.855	3.335	3.520	128.916	34.609	32.244
Procede de Madrid												
Reside en la Corona Norte	6.157	591	500	205	194	101	91	54	37	5.473	1.654	1.586
Reside en la Corona Este	9.622	849	734	279	242	213	115	56	59	8.649	2.888	2.782
Reside en la Corona Sur	18.504	1.951	1.713	495	527	691	238	154	84	16.241	5.668	5.437
Reside en la Corona Oeste	9.242	656	557	208	237	112	99	54	45	8.424	1.692	1.579
Reside en los Munic. no metropolit.	9.934	1.723	1.544	532	610	402	179	113	66	8.038	2.711	2.576
Procede de Corona Norte												
Reside en Madrid	1.010	187	152	56	75	21	35	21	14	813	210	194
Reside en la Corona Norte	1.194	79	71	29	28	14	8	4	4	1.102	253	244
Reside en la Corona Este	147	9	9	2	5	2	-	-	-	138	33	30
Reside en la Corona Sur	195	21	19	8	5	6	2	2	-	169	30	28
Reside en la Corona Oeste	98	8	7	2	4	1	1	1	-	88	10	9
Reside en los Munic. no metropolit.	525	41	36	17	17	2	5	4	1	476	97	92
Procede de Corona Este												
Reside en Madrid	2.495	313	254	123	109	22	59	30	29	2.141	347	316
Reside en la Corona Norte	169	13	10	4	6	-	3	2	1	155	25	25
Reside en la Corona Este	1.781	102	94	45	33	16	8	3	5	1.662	401	391
Reside en la Corona Sur	452	26	21	10	3	8	5	2	3	419	79	75
Reside en la Corona Oeste	167	14	14	6	7	1	-	-	-	151	18	16
Reside en los Munic. no metropolit.	1.143	86	77	29	30	18	9	6	3	1.037	209	197
Procede de Corona Sur												
Reside en Madrid	6.202	913	740	304	338	98	173	92	81	5.218	1.034	942
Reside en la Corona Norte	386	22	22	8	11	3	-	-	-	363	59	52
Reside en la Corona Este	801	45	39	10	18	11	6	2	4	749	125	118
Reside en la Corona Sur	7.182	420	355	168	119	68	65	38	27	6.668	1.764	1.709
Reside en la Corona Oeste	1.501	42	36	11	21	4	6	4	2	1.430	93	88
Reside en los Munic. no metropolit.	2.037	137	122	46	58	18	15	6	9	1.864	330	313
Procede de Corona Oeste												
Reside en Madrid	1.078	273	216	84	103	29	57	26	31	793	231	216
Reside en la Corona Norte	51	4	4	-	3	1	-	-	-	47	8	8
Reside en la Corona Este	55	7	5	2	1	2	2	-	2	47	15	14
Reside en la Corona Sur	319	42	32	21	8	3	10	5	5	268	75	70
Reside en la Corona Oeste	1.371	70	62	26	31	5	8	6	2	1.282	205	190
Reside en los Munic. no metropolit.	504	60	49	14	32	3	11	4	7	436	95	90
Procede de Municipios no metropolit.												
Reside en Madrid	1.998	414	307	144	110	53	107	77	30	1.549	370	330
Reside en la Corona Norte	288	22	18	8	5	5	4	3	1	263	51	48
Reside en la Corona Este	526	36	32	13	9	10	4	2	2	478	110	105
Reside en la Corona Sur	812	57	51	31	11	9	6	2	4	740	189	183
Reside en la Corona Oeste	280	23	20	6	12	2	3	2	1	253	43	40
Reside en los Munic. no metropolit.	2.353	184	158	78	56	24	26	12	14	2.122	502	482
Procede de fuera de la Comunidad												
Reside en Madrid	37.888	12.339	7.921	5.016	2.131	774	4.418	1.989	2.429	24.663	7.465	6.575
Reside en la Corona Norte	2.898	336	233	129	78	26	103	65	38	2.509	504	467
Reside en la Corona Este	5.661	740	469	299	116	54	271	111	160	4.766	1.197	1.107
Reside en la Corona Sur	11.587	1.531	1.043	644	246	153	488	277	211	9.674	2.361	2.144
Reside en la Corona Oeste	3.322	296	233	126	84	23	63	37	26	2.949	437	413
Reside en los Munic. no metropolit.	5.395	669	517	303	151	63	152	69	83	4.609	1.021	963

58[8216]

Hogares en los que la persona de referencia ha migrado en los últimos 5 años, clasificados por tipo de hogar (en relación con el número, tipo de núcleo y edad de la persona de referencia), según régimen de tenencia de la vivienda y zona de procedencia en relación con la residencia actual.

Tipo de hogar (en relación con el número, tipo de núcleo y edad de la persona de referencia)											
Hogares con un núcleo											
Matrimonio o pareja sin hijos						Matrimonio o pareja con hijos					
Sin otras personas			Con otras personas			Total			Sin otras personas		
Con la PNR de menos de 35 años	Con la PNR entre 35 y 59 años	Con la PNR de 60 y más años	Total	Con la PNR de menos de 35 años	Con la PNR entre 35 y 59 años	Con la PNR de 60 y más años	Total	Total	Con la PNR de menos de 35 años	Con la PNR entre 35 y 59 años	Con la PNR de 60 y más años

REGIMEN DE TENENCIA DE LA VIVIENDA
ZONA DE PROCEDENCIA
ZONA DE RESIDENCIA

TOTAL

Total	21.697	5.623	4.924	2.365	1.327	591	447	85.105	78.251	33.732	41.377	3.142
Procede de Madrid												
Reside en la Corona Norte	1.107	262	217	68	26	21	21	3.504	3.211	1.323	1.751	137
Reside en la Corona Este	2.094	332	356	106	50	29	27	5.344	5.048	2.805	2.070	173
Reside en la Corona Sur	3.774	516	1.147	231	116	45	70	9.740	9.162	5.600	3.125	437
Reside en la Corona Oeste	900	446	233	113	37	42	34	6.250	5.678	1.398	4.041	239
Reside en los Munic. no metropolit.	1.289	567	720	135	30	46	59	4.782	4.462	1.831	2.336	295
Procede de Corona Norte												
Reside en Madrid	110	57	27	16	12	3	1	522	472	139	310	23
Reside en la Corona Norte	215	19	10	9	7	1	1	808	754	380	357	17
Reside en la Corona Este	21	3	6	3	1	1	1	95	88	34	54	-
Reside en la Corona Sur	15	6	7	2	1	1	-	121	111	48	62	1
Reside en la Corona Oeste	4	5	-	1	1	-	-	74	69	14	54	1
Reside en los Munic. no metropolit.	56	23	13	5	-	2	3	358	337	130	196	11
Procede de Corona Este												
Reside en Madrid	189	102	25	31	13	15	3	1.589	1.460	515	914	31
Reside en la Corona Norte	13	8	4	-	-	-	-	119	108	39	68	1
Reside en la Corona Este	319	49	23	10	7	2	1	1.192	1.130	566	542	22
Reside en la Corona Sur	50	13	12	4	3	1	-	304	289	119	163	7
Reside en la Corona Oeste	8	7	1	2	-	2	-	121	106	23	78	5
Reside en los Munic. no metropolit.	112	48	37	12	5	4	3	774	744	309	419	16
Procede de Corona Sur												
Reside en Madrid	590	268	84	92	45	40	7	3.771	3.402	1.217	2.110	75
Reside en la Corona Norte	31	16	5	7	2	5	-	290	275	89	180	6
Reside en la Corona Este	81	23	14	7	3	2	2	588	550	188	355	7
Reside en la Corona Sur	1.423	169	117	55	32	11	12	4.622	4.377	2.271	2.025	81
Reside en la Corona Oeste	42	36	10	5	2	3	-	1.288	1.188	141	1.019	28
Reside en los Munic. no metropolit.	182	89	42	17	6	9	2	1.464	1.379	475	879	25
Procede de Corona Oeste												
Reside en Madrid	125	65	26	15	7	3	5	444	386	139	221	26
Reside en la Corona Norte	6	1	1	-	-	-	-	34	33	13	20	-
Reside en la Corona Este	11	2	1	1	-	-	1	30	30	14	12	4
Reside en la Corona Sur	53	7	10	5	4	-	1	174	169	98	63	8
Reside en la Corona Oeste	129	47	14	15	6	4	5	986	899	227	638	34
Reside en los Munic. no metropolit.	56	20	14	5	2	2	1	301	276	120	142	14
Procede de Municipios no metropolit.												
Reside en Madrid	183	69	78	40	19	13	8	986	860	313	491	56
Reside en la Corona Norte	33	7	8	3	1	2	-	202	189	95	91	3
Reside en la Corona Este	93	8	4	5	3	-	2	339	324	185	125	14
Reside en la Corona Sur	126	30	27	6	5	1	-	507	481	265	206	10
Reside en la Corona Oeste	21	12	7	3	-	-	3	197	181	47	133	1
Reside en los Munic. no metropolit.	344	81	57	20	11	5	4	1.499	1.429	830	564	35
Procede de fuera de la Comunidad												
Reside en Madrid	4.332	1.413	830	890	565	199	126	14.281	12.651	4.556	7.252	843
Reside en la Corona Norte	322	107	38	37	29	7	1	1.854	1.700	597	1.067	36
Reside en la Corona Este	851	133	123	90	70	11	9	3.310	3.034	1.534	1.415	85
Reside en la Corona Sur	1.518	256	370	217	158	34	25	6.664	6.088	3.196	2.702	190
Reside en la Corona Oeste	221	127	65	24	10	11	3	2.289	2.075	424	1.602	49
Reside en los Munic. no metropolit.	648	174	141	58	38	14	6	3.288	3.046	1.425	1.525	96

58[8216]

Hogares en los que la persona de referencia ha migrado en los últimos 5 años, clasificados por tipo de hogar (en relación con el número, tipo de núcleo y edad de la persona de referencia), según régimen de tenencia de la vivienda y zona de procedencia en relación con la residencia actual.

Tipo de hogar (en relación con el número y edad de la persona de referencia)											
Hogares con un núcleo										Hogares con dos núcleos	Hogares con más de dos núcleos
Matrimonio o pareja con hijos				Padre solo con hijos			Madre sola con hijos				
Con otras personas				Total	Sin otras personas	Con otras personas	Total	Sin otras personas	Con otras personas		
Total	Con la PNR de menos de 35 años	Con la PNR entre 35 y 59 años	Con la PNR de 60 y más años								

REGIMEN DE TENENCIA DE LA VIVIENDA
ZONA DE PROCEDENCIA
ZONA DE RESIDENCIA

TOTAL												
Total	6.854	2.287	4.231	336	1.482	1.236	246	7.720	6.365	1.355	2.957	106
Procede de Madrid												
Reside en la Corona Norte	293	70	204	19	50	45	5	265	222	43	89	4
Reside en la Corona Este	296	96	183	17	73	66	7	344	290	54	123	1
Reside en la Corona Sur	578	255	287	36	91	80	11	742	629	113	307	5
Reside en la Corona Oeste	572	91	454	27	83	73	10	399	343	56	157	5
Reside en los Munic. no metropolit.	320	75	215	30	96	90	6	449	384	65	162	11
Procede de Corona Norte												
Reside en Madrid	50	9	39	2	16	12	4	65	50	15	10	-
Reside en la Corona Norte	54	21	33	-	7	6	1	34	29	5	12	1
Reside en la Corona Este	7	2	5	-	2	-	2	8	7	1	-	-
Reside en la Corona Sur	10	3	7	-	2	1	1	16	12	4	5	-
Reside en la Corona Oeste	5	1	3	1	1	1	-	3	2	1	2	-
Reside en los Munic. no metropolit.	21	9	12	-	5	5	-	16	15	1	8	-
Procede de Corona Este												
Reside en Madrid	129	45	83	1	25	21	4	180	144	36	39	2
Reside en la Corona Norte	11	3	7	1	4	3	1	7	7	-	-	1
Reside en la Corona Este	62	19	43	-	14	13	1	55	48	7	17	-
Reside en la Corona Sur	15	5	9	1	5	5	-	31	28	3	7	-
Reside en la Corona Oeste	15	1	13	1	-	-	-	12	9	3	2	-
Reside en los Munic. no metropolit.	30	7	23	-	12	10	2	42	36	6	20	-
Procede de Corona Sur												
Reside en Madrid	369	100	253	16	62	45	17	351	282	69	70	1
Reside en la Corona Norte	15	5	10	-	3	2	1	11	8	3	1	-
Reside en la Corona Este	38	13	25	-	6	6	-	30	30	-	7	-
Reside en la Corona Sur	245	82	157	6	42	30	12	240	216	24	91	3
Reside en la Corona Oeste	100	8	91	1	12	8	4	37	30	7	29	-
Reside en los Munic. no metropolit.	85	17	67	1	7	7	-	63	50	13	35	1
Procede de Corona Oeste												
Reside en Madrid	58	9	44	5	22	18	4	96	74	22	12	-
Reside en la Corona Norte	1	1	-	-	1	1	-	4	4	-	-	-
Reside en la Corona Este	-	-	-	-	1	-	1	1	1	-	1	-
Reside en la Corona Sur	5	3	2	-	2	1	1	17	14	3	9	-
Reside en la Corona Oeste	87	14	72	1	10	8	2	81	69	12	19	-
Reside en los Munic. no metropolit.	25	6	18	1	5	4	1	35	29	6	8	-
Procede de Municipios no metropolit.												
Reside en Madrid	126	30	90	6	36	32	4	157	135	22	34	1
Reside en la Corona Norte	13	3	10	-	1	1	-	9	7	2	2	1
Reside en la Corona Este	15	3	12	-	2	2	-	27	25	2	11	1
Reside en la Corona Sur	26	4	18	4	2	2	-	42	37	5	14	1
Reside en la Corona Oeste	16	2	14	-	4	2	2	9	9	-	4	-
Reside en los Munic. no metropolit.	70	30	39	1	29	25	4	92	78	14	43	4
Procede de fuera de la Comunidad												
Reside en Madrid	1.630	601	926	103	476	375	101	2.441	1.911	530	850	36
Reside en la Corona Norte	154	46	98	10	25	19	6	126	104	22	51	2
Reside en la Corona Este	276	125	141	9	42	34	8	217	180	37	153	2
Reside en la Corona Sur	576	324	235	17	105	91	14	544	457	87	365	17
Reside en la Corona Oeste	214	42	164	8	39	33	6	184	153	31	75	2
Reside en los Munic. no metropolit.	242	106	125	11	62	59	3	238	207	31	113	4

58[8216]

Hogares en los que la persona de referencia ha migrado en los últimos 5 años, clasificados por tipo de hogar (en relación con el número, tipo de núcleo y edad de la persona de referencia), según régimen de tenencia de la vivienda y zona de procedencia en relación con la residencia actual.

Total	Tipo de hogar (en relación con el número, tipo de núcleo y edad de la persona de referencia)										
	Hogares sin núcleos								Hogares con un núcleo		
	Total	Unipersonales			Pluripersonales				Total	Matr. o pareja sin hijos	
		Total	De menos de 35 años	De 35 a 59 años	De 60 y más años	Total	Emparentados	Emparentados y no emparentados		Total	S/otras per.
										Total	

REGIMEN DE TENENCIA DE LA VIVIENDA
ZONA DE PROCEDENCIA
ZONA DE RESIDENCIA

EN PROPIEDAD

Total	104.984	12.240	9.774	3.877	3.577	2.320	2.466	1.699	767	90.648	23.905	22.481
Procede de Madrid												
Reside en la Corona Norte	5.059	443	384	142	163	79	59	42	17	4.549	1.366	1.309
Reside en la Corona Este	8.318	666	586	211	197	178	80	42	38	7.541	2.526	2.432
Reside en la Corona Sur	15.391	1.466	1.312	346	398	568	154	109	45	13.676	4.824	4.641
Reside en la Corona Oeste	8.099	488	420	145	188	87	68	43	25	7.465	1.414	1.323
Reside en los Munic. no metropolit.	7.721	1.202	1.086	294	478	314	116	75	41	6.377	2.141	2.041
Procede de Corona Norte												
Reside en Madrid	651	90	75	20	43	12	15	10	5	555	126	120
Reside en la Corona Norte	927	51	46	16	23	7	5	3	2	867	192	186
Reside en la Corona Este	119	6	6	1	3	2	-	-	-	113	25	22
Reside en la Corona Sur	158	15	15	6	4	5	-	-	-	139	26	25
Reside en la Corona Oeste	82	5	4	1	2	1	1	1	-	76	8	7
Reside en los Munic. no metropolit.	424	21	18	7	10	1	3	3	-	398	86	82
Procede de Corona Este												
Reside en Madrid	1.618	155	130	57	58	15	25	17	8	1.440	197	179
Reside en la Corona Norte	131	7	5	1	4	-	2	2	-	123	17	17
Reside en la Corona Este	1.447	78	72	38	22	12	6	3	3	1.357	314	305
Reside en la Corona Sur	344	15	12	6	2	4	3	2	1	324	63	60
Reside en la Corona Oeste	143	10	10	4	5	1	-	-	-	131	16	14
Reside en los Munic. no metropolit.	904	61	55	20	21	14	6	4	2	827	165	154
Procede de Corona Sur												
Reside en Madrid	4.155	503	426	147	209	70	77	54	23	3.609	665	607
Reside en la Corona Norte	290	10	10	2	7	1	-	-	-	279	49	44
Reside en la Corona Este	656	34	29	6	17	6	5	1	4	615	101	94
Reside en la Corona Sur	6.014	284	248	107	87	54	36	26	10	5.659	1.490	1.449
Reside en la Corona Oeste	1.376	31	28	6	18	4	3	1	2	1.318	75	70
Reside en los Munic. no metropolit.	1.632	91	81	24	45	12	10	3	7	1.515	265	251
Procede de Corona Oeste												
Reside en Madrid	638	113	91	25	51	15	22	13	9	518	136	126
Reside en la Corona Norte	34	3	3	-	2	1	-	-	-	31	6	6
Reside en la Corona Este	40	4	2	-	1	1	2	-	2	36	13	12
Reside en la Corona Sur	236	23	19	12	6	1	4	3	1	206	60	55
Reside en la Corona Oeste	1.163	44	39	16	19	4	5	3	2	1.103	169	159
Reside en los Munic. no metropolit.	373	40	34	9	22	3	6	3	3	329	82	79
Procede de Municipios no metropolit.												
Reside en Madrid	1.282	235	181	74	69	38	54	45	9	1.025	255	227
Reside en la Corona Norte	189	14	11	3	3	5	3	2	1	175	35	32
Reside en la Corona Este	386	26	24	9	8	7	2	1	1	350	84	81
Reside en la Corona Sur	589	29	26	11	9	6	3	2	1	550	153	150
Reside en la Corona Oeste	208	13	12	3	8	1	1	1	-	191	29	27
Reside en los Munic. no metropolit.	1.437	97	86	38	34	14	11	7	4	1.313	330	319
Procede de fuera de la Comunidad												
Reside en Madrid	16.732	4.300	2.978	1.453	979	546	1.322	908	414	11.909	3.212	2.807
Reside en la Corona Norte	1.504	143	100	50	33	17	43	34	9	1.328	252	232
Reside en la Corona Este	3.004	280	215	112	65	38	65	52	13	2.626	672	626
Reside en la Corona Sur	6.915	771	589	326	146	117	182	138	44	5.897	1.487	1.372
Reside en la Corona Oeste	2.114	128	99	38	48	13	29	21	8	1.939	247	237
Reside en los Munic. no metropolit.	2.481	245	207	91	70	46	38	25	13	2.169	532	502

58[8216]

Hogares en los que la persona de referencia ha migrado en los últimos 5 años, clasificados por tipo de hogar (en relación con el número, tipo de núcleo y edad de la persona de referencia), según régimen de tenencia de la vivienda y zona de procedencia en relación con la residencia actual.

Tipo de hogar (en relación con el número, tipo de núcleo y edad de la persona de referencia)											
Hogares con un núcleo											
Matrimonio o pareja sin hijos						Matrimonio o pareja con hijos					
Sin otras personas			Con otras personas			Total		Sin otras personas			
Con la PNR de menos de 35 años	Con la PNR entre 35 y 59 años	Con la PNR de 60 y más años	Total	Con la PNR de menos de 35 años	Con la PNR entre 35 y 59 años	Con la PNR de 60 y más años		Total	Con la PNR de menos de 35 años	Con la PNR entre 35 y 59 años	Con la PNR de 60 y más años

REGIMEN DE TENENCIA DE LA VIVIENDA
ZONA DE PROCEDENCIA
ZONA DE RESIDENCIA

EN PROPIEDAD

Total	14.416	3.894	4.171	1.424	676	395	353	61.054	56.337	22.461	31.266	2.610
Procede de Madrid												
Reside en la Corona Norte	894	223	192	57	20	18	19	2.947	2.702	1.023	1.550	129
Reside en la Corona Este	1.819	289	324	94	46	23	25	4.687	4.425	2.402	1.859	164
Reside en la Corona Sur	3.165	437	1.039	183	85	35	63	8.233	7.754	4.615	2.739	400
Reside en la Corona Oeste	716	399	208	91	24	37	30	5.655	5.140	1.185	3.735	220
Reside en los Munic. no metropolit.	947	471	623	100	15	37	48	3.834	3.573	1.326	1.983	264
Procede de Corona Norte												
Reside en Madrid	67	32	21	6	4	2	-	379	348	81	248	19
Reside en la Corona Norte	162	16	8	6	4	1	1	648	608	277	317	14
Reside en la Corona Este	13	3	6	3	1	1	1	81	74	28	46	-
Reside en la Corona Sur	13	5	7	1	-	1	-	99	90	39	50	1
Reside en la Corona Oeste	3	4	-	1	1	-	-	67	63	12	50	1
Reside en los Munic. no metropolit.	53	17	12	4	-	1	3	300	281	102	168	11
Procede de Corona Este												
Reside en Madrid	94	66	19	18	9	8	1	1.129	1.031	325	683	23
Reside en la Corona Norte	9	5	3	-	-	-	-	96	86	23	62	1
Reside en la Corona Este	243	43	19	9	6	2	1	1.001	948	451	478	19
Reside en la Corona Sur	38	10	12	3	2	1	-	240	229	91	132	6
Reside en la Corona Oeste	6	7	1	2	-	2	-	107	92	19	69	4
Reside en los Munic. no metropolit.	89	40	25	11	4	4	3	623	601	230	358	13
Procede de Corona Sur												
Reside en Madrid	346	200	61	58	28	25	5	2.696	2.453	825	1.583	45
Reside en la Corona Norte	25	14	5	5	1	4	-	221	207	50	153	4
Reside en la Corona Este	63	19	12	7	3	2	2	488	457	132	318	7
Reside en la Corona Sur	1.211	140	98	41	21	10	10	3.976	3.776	1.906	1.799	71
Reside en la Corona Oeste	31	31	8	5	2	3	-	1.206	1.112	118	968	26
Reside en los Munic. no metropolit.	144	74	33	14	3	9	2	1.202	1.135	358	756	21
Procede de Corona Oeste												
Reside en Madrid	65	38	23	10	3	3	4	306	263	82	162	19
Reside en la Corona Norte	4	1	1	-	-	-	-	22	22	7	15	-
Reside en la Corona Este	9	2	1	1	-	-	1	21	21	8	9	4
Reside en la Corona Sur	42	6	7	5	4	-	1	134	130	74	49	7
Reside en la Corona Oeste	105	41	13	10	3	3	4	864	790	178	581	31
Reside en los Munic. no metropolit.	48	19	12	3	1	1	1	227	209	86	112	11
Procede de Municipios no metropolit.												
Reside en Madrid	126	44	57	28	13	8	7	654	573	183	348	42
Reside en la Corona Norte	22	4	6	3	1	2	-	133	126	62	63	1
Reside en la Corona Este	71	7	3	3	1	-	2	246	234	123	97	14
Reside en la Corona Sur	102	24	24	3	3	-	-	371	347	177	161	9
Reside en la Corona Oeste	12	11	4	2	-	-	2	153	140	32	107	1
Reside en los Munic. no metropolit.	228	49	42	11	4	3	4	923	874	482	366	26
Procede de fuera de la Comunidad												
Reside en Madrid	1.534	634	639	405	217	105	83	7.159	6.302	1.851	3.834	617
Reside en la Corona Norte	160	40	32	20	14	5	1	1.002	926	271	627	28
Reside en la Corona Este	435	96	95	46	36	5	5	1.826	1.683	714	899	70
Reside en la Corona Sur	898	168	306	115	79	18	18	4.040	3.713	1.746	1.808	159
Reside en la Corona Oeste	105	75	57	10	2	7	1	1.571	1.430	222	1.167	41
Reside en los Munic. no metropolit.	299	90	113	30	16	9	5	1.487	1.369	545	757	67

58[8216]

Hogares en los que la persona de referencia ha migrado en los últimos 5 años, clasificados por tipo de hogar (en relación con el número, tipo de núcleo y edad de la persona de referencia), según régimen de tenencia de la vivienda y zona de procedencia en relación con la residencia actual.

Tipo de hogar (en relación con el número y edad de la persona de referencia)												
Hogares con un núcleo										Hogares con dos núcleos	Hogares con más de dos núcleos	
Matrimonio o pareja con hijos				Padre solo con hijos			Madre sola con hijos					
Con otras personas				Total	Sin otras personas	Con otras personas	Total	Sin otras personas	Con otras personas			
Total	Con la PNR de menos de 35 años	Con la PNR entre 35 y 59 años	Con la PNR de 60 y más años									

REGIMEN DE TENENCIA DE LA VIVIENDA

ZONA DE PROCEDENCIA

ZONA DE RESIDENCIA

EN PROPIEDAD

Total	4.717	1.302	3.146	269	931	782	149	4.758	3.948	810	2.030	66
Procede de Madrid												
Reside en la Corona Norte	245	56	175	14	33	31	2	203	170	33	63	4
Reside en la Corona Este	262	72	175	15	62	56	6	266	227	39	110	1
Reside en la Corona Sur	479	193	252	34	68	60	8	551	464	87	244	5
Reside en la Corona Oeste	515	83	412	20	68	59	9	328	285	43	141	5
Reside en los Munic. no metropolit.	261	57	179	25	72	68	4	330	279	51	132	10
Procede de Corona Norte												
Reside en Madrid	31	6	23	2	10	7	3	40	29	11	6	-
Reside en la Corona Norte	40	10	30	-	6	6	-	21	18	3	8	1
Reside en la Corona Este	7	2	5	-	2	-	2	5	4	1	-	-
Reside en la Corona Sur	9	2	7	-	1	1	-	13	10	3	4	-
Reside en la Corona Oeste	4	-	3	1	1	1	-	-	-	-	1	-
Reside en los Munic. no metropolit.	19	8	11	-	3	3	-	9	8	1	5	-
Procede de Corona Este												
Reside en Madrid	98	31	66	1	15	13	2	99	81	18	22	1
Reside en la Corona Norte	10	3	6	1	4	3	1	6	6	-	-	1
Reside en la Corona Este	53	14	39	-	8	7	1	34	31	3	12	-
Reside en la Corona Sur	11	3	7	1	2	2	-	19	16	3	5	-
Reside en la Corona Oeste	15	1	13	1	-	-	-	8	6	2	2	-
Reside en los Munic. no metropolit.	22	4	18	-	9	7	2	30	26	4	16	-
Procede de Corona Sur												
Reside en Madrid	243	57	174	12	45	33	12	203	163	40	43	-
Reside en la Corona Norte	14	5	9	-	3	2	1	6	5	1	1	-
Reside en la Corona Este	31	10	21	-	4	4	-	22	22	-	7	-
Reside en la Corona Sur	200	59	135	6	27	19	8	166	153	13	70	1
Reside en la Corona Oeste	94	6	87	1	10	7	3	27	21	6	27	-
Reside en los Munic. no metropolit.	67	12	55	-	5	5	-	43	34	9	26	-
Procede de Corona Oeste												
Reside en Madrid	43	7	31	5	14	12	2	62	46	16	7	-
Reside en la Corona Norte	-	-	-	-	1	1	-	2	2	-	-	-
Reside en la Corona Este	-	-	-	-	1	-	1	1	1	-	-	-
Reside en la Corona Sur	4	2	2	-	1	-	1	11	8	3	7	-
Reside en la Corona Oeste	74	13	60	1	8	6	2	62	54	8	16	-
Reside en los Munic. no metropolit.	18	4	13	1	1	1	-	19	15	4	4	-
Procede de Municipios no metropolit.												
Reside en Madrid	81	14	62	5	21	18	3	95	77	18	21	1
Reside en la Corona Norte	7	2	5	-	1	1	-	6	5	1	-	-
Reside en la Corona Este	12	3	9	-	1	1	-	19	19	-	10	-
Reside en la Corona Sur	24	2	18	4	2	2	-	24	21	3	9	1
Reside en la Corona Oeste	13	2	11	-	2	1	1	7	7	-	4	-
Reside en los Munic. no metropolit.	49	21	27	1	15	13	2	45	37	8	26	1
Procede de fuera de la Comunidad												
Reside en Madrid	857	234	542	81	260	205	55	1.278	1.013	265	503	20
Reside en la Corona Norte	76	19	51	6	12	10	2	62	50	12	33	-
Reside en la Corona Este	143	56	81	6	18	15	3	110	89	21	97	1
Reside en la Corona Sur	327	166	149	12	67	59	8	303	255	48	240	7
Reside en la Corona Oeste	141	21	113	7	17	14	3	104	88	16	45	2
Reside en los Munic. no metropolit.	118	42	70	6	31	29	2	119	103	16	63	4

58[8216]

Hogares en los que la persona de referencia ha migrado en los últimos 5 años, clasificados por tipo de hogar (en relación con el número, tipo de núcleo y edad de la persona de referencia), según régimen de tenencia de la vivienda y zona de procedencia en relación con la residencia actual.

	Total	Tipo de hogar (en relación con el número, tipo de núcleo y edad de la persona de referencia)									
		Hogares sin núcleos							Hogares con un núcleo		
		Total	Unipersonales			Pluripersonales			Total	Matr. o pareja sin hijos	
			Total	De menos de 35 años	De 35 a 59 años	De 60 y más años	Total	Emparentados		Emparentados y no emparentados	Total

REGIMEN DE TENENCIA DE LA VIVIENDA
ZONA DE PROCEDENCIA
ZONA DE RESIDENCIA

CEDIDA	Total	7.949	1.599	1.208	737	285	186	391	207	184	6.229	1.631	1.515
Procede de Madrid													
Reside en la Corona Norte	142	21	17	10	1	6	4	2	2	120	42	39	
Reside en la Corona Este	220	40	34	8	10	16	6	3	3	179	68	66	
Reside en la Corona Sur	529	77	65	20	13	32	12	5	7	445	198	195	
Reside en la Corona Oeste	164	26	21	7	7	7	5	1	4	134	44	42	
Reside en los Munic. no metropolit.	473	134	117	71	23	23	17	15	2	331	124	119	
Procede de Corona Norte													
Reside en Madrid	63	8	7	4	2	1	1	1	-	54	15	14	
Reside en la Corona Norte	35	1	1	-	1	-	-	-	-	34	7	6	
Reside en la Corona Este	4	-	-	-	-	-	-	-	-	4	1	1	
Reside en la Corona Sur	5	1	1	1	-	-	-	-	-	4	1	1	
Reside en la Corona Oeste	3	1	1	-	1	-	-	-	-	2	1	1	
Reside en los Munic. no metropolit.	22	6	6	6	-	-	-	-	-	15	1	1	
Procede de Corona Este													
Reside en Madrid	220	33	28	16	11	1	5	4	1	181	38	32	
Reside en la Corona Norte	5	-	-	-	-	-	-	-	-	5	1	1	
Reside en la Corona Este	60	4	3	-	3	-	1	-	1	55	11	11	
Reside en la Corona Sur	15	3	2	1	-	1	1	-	1	12	2	2	
Reside en la Corona Oeste	5	-	-	-	-	-	-	-	-	5	-	-	
Reside en los Munic. no metropolit.	59	8	7	4	2	1	1	1	-	50	13	13	
Procede de Corona Sur													
Reside en Madrid	499	50	41	13	17	11	9	6	3	442	80	74	
Reside en la Corona Norte	27	1	1	1	-	-	-	-	-	26	3	2	
Reside en la Corona Este	33	4	4	1	1	2	-	-	-	29	7	7	
Reside en la Corona Sur	173	17	16	8	7	1	1	-	1	154	45	44	
Reside en la Corona Oeste	17	3	3	1	2	-	-	-	-	14	2	2	
Reside en los Munic. no metropolit.	102	14	13	8	3	2	1	-	1	87	14	14	
Procede de Corona Oeste													
Reside en Madrid	57	16	14	7	4	3	2	-	2	41	10	8	
Reside en la Corona Norte	4	1	1	-	1	-	-	-	-	3	-	-	
Reside en la Corona Este	4	-	-	-	-	-	-	-	-	3	2	2	
Reside en la Corona Sur	15	1	1	1	-	-	-	-	-	14	3	3	
Reside en la Corona Oeste	24	-	-	-	-	-	-	-	-	24	5	5	
Reside en los Munic. no metropolit.	21	4	2	-	2	-	2	-	2	17	4	3	
Procede de Municipios no metropolit.													
Reside en Madrid	168	40	22	11	6	5	18	10	8	126	28	25	
Reside en la Corona Norte	20	2	1	1	-	-	1	1	-	18	4	4	
Reside en la Corona Este	48	3	2	-	1	1	1	1	-	45	9	7	
Reside en la Corona Sur	52	4	4	4	-	-	-	-	-	48	8	7	
Reside en la Corona Oeste	19	2	1	-	-	1	1	-	1	17	2	1	
Reside en los Munic. no metropolit.	276	32	26	10	10	6	6	-	6	237	53	51	
Procede de fuera de la Comunidad													
Reside en Madrid	2.570	747	534	373	114	47	213	122	91	1.779	488	429	
Reside en la Corona Norte	113	20	12	8	3	1	8	5	3	90	15	15	
Reside en la Corona Este	303	47	30	21	4	5	17	5	12	255	51	49	
Reside en la Corona Sur	474	95	65	47	9	9	30	15	15	370	90	82	
Reside en la Corona Oeste	131	25	20	13	3	4	5	2	3	105	21	19	
Reside en los Munic. no metropolit.	775	108	85	61	24	-	23	8	15	655	120	118	

58[8216]

Hogares en los que la persona de referencia ha migrado en los últimos 5 años, clasificados por tipo de hogar (en relación con el número, tipo de núcleo y edad de la persona de referencia), según régimen de tenencia de la vivienda y zona de procedencia en relación con la residencia actual.

Tipo de hogar (en relación con el número, tipo de núcleo y edad de la persona de referencia)												
Hogares con un núcleo												
Matrimonio o pareja sin hijos							Matrimonio o pareja con hijos					
Sin otras personas				Con otras personas			Total	Sin otras personas				
Con la PNR de menos de 35 años	Con la PNR entre 35 y 59 años	Con la PNR de 60 y más años	Total	Con la PNR de menos de 35 años	Con la PNR entre 35 y 59 años	Con la PNR de 60 y más años		Total	Con la PNR de menos de 35 años	Con la PNR entre 35 y 59 años	Con la PNR de 60 y más años	

REGIMEN DE TENENCIA DE LA VIVIENDA
ZONA DE PROCEDENCIA
ZONA DE RESIDENCIA

CEDIDA

Total	1.111	215	189	116	67	26	23	4.195	3.890	2.014	1.801	75
Procede de Madrid												
Reside en la Corona Norte	30	2	7	3	1	-	2	69	64	29	33	2
Reside en la Corona Este	52	5	9	2	-	1	1	99	92	63	27	2
Reside en la Corona Sur	148	13	36	3	2	-	1	230	225	173	46	6
Reside en la Corona Oeste	33	5	4	2	1	1	-	77	70	34	32	4
Reside en los Munic. no metropolit.	87	8	24	5	3	1	1	185	177	112	62	3
Procede de Corona Norte												
Reside en Madrid	8	4	2	1	1	-	-	32	27	11	16	-
Reside en la Corona Norte	4	1	1	1	1	-	-	25	23	14	9	-
Reside en la Corona Este	1	-	-	-	-	-	-	3	3	1	2	-
Reside en la Corona Sur	1	-	-	-	-	-	-	3	3	2	1	-
Reside en la Corona Oeste	-	1	-	-	-	-	-	1	1	-	1	-
Reside en los Munic. no metropolit.	-	1	-	-	-	-	-	14	14	5	9	-
Procede de Corona Este												
Reside en Madrid	21	8	3	6	3	3	-	130	120	49	66	5
Reside en la Corona Norte	1	-	-	-	-	-	-	4	3	2	1	-
Reside en la Corona Este	11	-	-	-	-	-	-	42	41	28	13	-
Reside en la Corona Sur	2	-	-	-	-	-	-	9	8	3	5	-
Reside en la Corona Oeste	-	-	-	-	-	-	-	3	3	1	2	-
Reside en los Munic. no metropolit.	8	3	2	-	-	-	-	33	32	17	14	1
Procede de Corona Sur												
Reside en Madrid	57	12	5	6	3	3	-	337	298	109	182	7
Reside en la Corona Norte	2	-	-	1	1	-	-	23	23	14	9	-
Reside en la Corona Este	5	1	1	-	-	-	-	19	18	10	8	-
Reside en la Corona Sur	36	5	3	1	1	-	-	99	97	71	26	-
Reside en la Corona Oeste	2	-	-	-	-	-	-	11	10	2	8	-
Reside en los Munic. no metropolit.	7	5	2	-	-	-	-	70	67	35	32	-
Procede de Corona Oeste												
Reside en Madrid	6	1	1	2	2	-	-	28	26	11	14	1
Reside en la Corona Norte	-	-	-	-	-	-	-	2	2	1	1	-
Reside en la Corona Este	2	-	-	-	-	-	-	1	1	1	-	-
Reside en la Corona Sur	1	-	2	-	-	-	-	10	9	5	4	-
Reside en la Corona Oeste	4	1	-	-	-	-	-	16	14	8	6	-
Reside en los Munic. no metropolit.	2	-	1	1	1	-	-	11	10	5	5	-
Procede de Municipios no metropolit.												
Reside en Madrid	16	5	4	3	-	2	1	83	73	36	36	1
Reside en la Corona Norte	2	1	1	-	-	-	-	14	12	6	5	1
Reside en la Corona Este	7	-	-	2	2	-	-	34	34	20	14	-
Reside en la Corona Sur	6	-	1	1	1	-	-	37	37	25	11	1
Reside en la Corona Oeste	-	-	1	1	-	-	1	14	14	4	10	-
Reside en los Munic. no metropolit.	41	9	1	2	1	1	-	176	170	97	70	3
Procede de fuera de la Comunidad												
Reside en Madrid	308	78	43	59	32	12	15	1.159	1.042	454	563	25
Reside en la Corona Norte	11	3	1	-	-	-	-	66	61	25	35	1
Reside en la Corona Este	39	2	8	2	1	1	-	191	177	111	63	3
Reside en la Corona Sur	60	7	15	8	6	1	1	251	237	157	79	1
Reside en la Corona Oeste	13	3	3	2	2	-	-	77	75	30	43	2
Reside en los Munic. no metropolit.	79	31	8	2	2	-	-	507	477	233	238	6

58[8216]

Hogares en los que la persona de referencia ha migrado en los últimos 5 años, clasificados por tipo de hogar (en relación con el número, tipo de núcleo y edad de la persona de referencia), según régimen de tenencia de la vivienda y zona de procedencia en relación con la residencia actual.

Tipo de hogar (en relación con el número y edad de la persona de referencia)											
Hogares con un núcleo										Hogares con dos núcleos	Hogares con más de dos núcleos
Matrimonio o pareja con hijos				Padre solo con hijos			Madre sola con hijos				
Con otras personas				Total	Sin otras personas	Con otras personas	Total	Sin otras personas	Con otras personas		
Total	Con la PNR de menos de 35 años	Con la PNR entre 35 y 59 años	Con la PNR de 60 y más años								

REGIMEN DE TENENCIA DE LA VIVIENDA
ZONA DE PROCEDENCIA
ZONA DE RESIDENCIA

CEDIDA

Total	305	128	167	10	66	56	10	337	278	59	116	5
Procede de Madrid												
Reside en la Corona Norte	5	3	1	1	1	1	-	8	8	-	1	-
Reside en la Corona Este	7	5	1	1	1	1	-	11	11	-	1	-
Reside en la Corona Sur	5	4	1	-	1	1	-	16	15	1	7	-
Reside en la Corona Oeste	7	-	6	1	2	2	-	11	8	3	4	-
Reside en los Munic. no metropolit.	8	5	3	-	4	4	-	18	14	4	8	-
Procede de Corona Norte												
Reside en Madrid	5	1	4	-	1	1	-	6	5	1	1	-
Reside en la Corona Norte	2	2	-	-	-	-	-	2	2	-	-	-
Reside en la Corona Este	-	-	-	-	-	-	-	-	-	-	-	-
Reside en la Corona Sur	-	-	-	-	-	-	-	-	-	-	-	-
Reside en la Corona Oeste	-	-	-	-	-	-	-	-	-	-	-	-
Reside en los Munic. no metropolit.	-	-	-	-	-	-	-	-	-	-	1	-
Procede de Corona Este												
Reside en Madrid	10	3	7	-	1	1	-	12	9	3	6	-
Reside en la Corona Norte	1	-	1	-	-	-	-	-	-	-	-	-
Reside en la Corona Este	1	1	-	-	2	2	-	-	-	-	1	-
Reside en la Corona Sur	1	-	1	-	-	-	-	1	1	-	-	-
Reside en la Corona Oeste	-	-	-	-	-	-	-	2	2	-	-	-
Reside en los Munic. no metropolit.	1	-	1	-	1	1	-	3	2	1	1	-
Procede de Corona Sur												
Reside en Madrid	39	14	25	-	5	4	1	20	14	6	7	-
Reside en la Corona Norte	-	-	-	-	-	-	-	-	-	-	-	-
Reside en la Corona Este	1	-	1	-	-	-	-	3	3	-	-	-
Reside en la Corona Sur	2	-	2	-	1	1	-	9	7	2	2	-
Reside en la Corona Oeste	1	-	1	-	-	-	-	1	1	-	-	-
Reside en los Munic. no metropolit.	3	-	2	1	-	-	-	3	2	1	1	-
Procede de Corona Oeste												
Reside en Madrid	2	-	2	-	-	-	-	3	2	1	-	-
Reside en la Corona Norte	-	-	-	-	-	-	-	1	1	-	-	-
Reside en la Corona Este	-	-	-	-	-	-	-	-	-	-	1	-
Reside en la Corona Sur	1	1	-	-	-	-	-	1	1	-	-	-
Reside en la Corona Oeste	2	-	2	-	-	-	-	3	2	1	-	-
Reside en los Munic. no metropolit.	1	-	1	-	1	1	-	1	1	-	-	-
Procede de Municipios no metropolit.												
Reside en Madrid	10	5	5	-	2	2	-	13	12	1	2	-
Reside en la Corona Norte	2	1	1	-	-	-	-	-	-	-	-	-
Reside en la Corona Este	-	-	-	-	-	-	-	2	1	1	-	-
Reside en la Corona Sur	-	-	-	-	-	-	-	3	2	1	-	-
Reside en la Corona Oeste	-	-	-	-	1	-	1	-	-	-	-	-
Reside en los Munic. no metropolit.	6	3	3	-	-	-	-	8	7	1	5	2
Procede de fuera de la Comunidad												
Reside en Madrid	117	52	61	4	27	22	5	105	80	25	41	3
Reside en la Corona Norte	5	1	4	-	-	-	-	9	8	1	3	-
Reside en la Corona Este	14	8	5	1	2	1	1	11	11	-	1	-
Reside en la Corona Sur	14	8	6	-	7	5	2	22	21	1	9	-
Reside en la Corona Oeste	2	1	1	-	2	2	-	5	5	-	1	-
Reside en los Munic. no metropolit.	30	10	19	1	4	4	-	24	20	4	12	-

58[8216]

Hogares en los que la persona de referencia ha migrado en los últimos 5 años, clasificados por tipo de hogar (en relación con el número, tipo de núcleo y edad de la persona de referencia), según régimen de tenencia de la vivienda y zona de procedencia en relación con la residencia actual.

	Total	Tipo de hogar (en relación con el número, tipo de núcleo y edad de la persona de referencia)										
		Hogares sin núcleos							Hogares con un núcleo			
		Total	Unipersonales			Pluripersonales			Total	Matr. o pareja sin hijos		
			Total	De menos de 35 años	De 35 a 59 años	De 60 y más años	Total	Emparentados		Emparentados y no emparentados	Total	S/otras per.

REGIMEN DE TENENCIA DE LA VIVIENDA
ZONA DE PROCEDENCIA
ZONA DE RESIDENCIA

EN ALQUILER

Total	40.475	10.259	6.590	4.366	1.781	443	3.669	1.241	2.428	29.443	8.360	7.614
Procede de Madrid												
Reside en la Corona Norte	874	114	87	48	27	12	27	10	17	742	227	220
Reside en la Corona Este	952	117	90	49	26	15	27	10	17	824	261	252
Reside en la Corona Sur	2.230	301	246	98	86	62	55	29	26	1.880	574	533
Reside en la Corona Oeste	795	105	86	46	29	11	19	7	12	679	202	187
Reside en los Munic. no metropolit.	1.436	295	259	127	85	47	36	15	21	1.125	365	343
Procede de Corona Norte												
Reside en Madrid	262	76	60	26	26	8	16	8	8	183	63	55
Reside en la Corona Norte	215	24	22	13	3	6	2	1	1	187	51	49
Reside en la Corona Este	24	3	3	1	2	-	-	-	-	21	7	7
Reside en la Corona Sur	31	5	3	1	1	1	2	2	-	25	2	1
Reside en la Corona Oeste	13	2	2	1	1	-	-	-	-	10	1	1
Reside en los Munic. no metropolit.	69	13	11	3	7	1	2	1	1	54	9	8
Procede de Corona Este												
Reside en Madrid	578	116	90	47	39	4	26	8	18	450	97	91
Reside en la Corona Norte	33	6	5	3	2	-	1	-	1	27	7	7
Reside en la Corona Este	245	16	15	5	7	3	1	-	1	225	68	68
Reside en la Corona Sur	84	8	7	3	1	3	1	-	1	74	12	12
Reside en la Corona Oeste	16	3	3	1	2	-	-	-	-	13	2	2
Reside en los Munic. no metropolit.	128	12	10	3	5	2	2	1	1	114	21	20
Procede de Corona Sur												
Reside en Madrid	1.338	316	239	126	99	14	77	24	53	1.003	252	230
Reside en la Corona Norte	63	10	10	5	4	1	-	-	-	53	7	6
Reside en la Corona Este	100	6	5	3	-	2	1	1	-	94	16	16
Reside en la Corona Sur	898	101	76	42	23	11	25	9	16	780	211	198
Reside en la Corona Oeste	82	8	5	4	1	-	3	3	-	73	14	14
Reside en los Munic. no metropolit.	252	22	19	10	6	3	3	2	1	221	41	39
Procede de Corona Oeste												
Reside en Madrid	353	135	104	48	45	11	31	11	20	213	82	79
Reside en la Corona Norte	13	-	-	-	-	-	-	-	-	13	2	2
Reside en la Corona Este	10	2	2	2	-	-	-	-	-	8	-	-
Reside en la Corona Sur	63	14	10	7	2	1	4	2	2	47	12	12
Reside en la Corona Oeste	163	25	22	10	11	1	3	3	-	136	30	25
Reside en los Munic. no metropolit.	100	14	11	5	6	-	3	1	2	82	8	7
Procede de Municipios no metropolit.												
Reside en Madrid	478	118	86	48	30	8	32	19	13	349	77	71
Reside en la Corona Norte	73	5	5	4	1	-	-	-	-	65	11	11
Reside en la Corona Este	84	7	6	4	-	2	1	-	1	75	15	15
Reside en la Corona Sur	148	17	15	12	1	2	2	-	2	126	24	22
Reside en la Corona Oeste	47	8	7	3	4	-	1	1	-	39	10	10
Reside en los Munic. no metropolit.	557	47	39	28	9	2	8	5	3	497	99	93
Procede de fuera de la Comunidad												
Reside en Madrid	17.159	6.635	3.966	2.867	945	154	2.669	842	1.827	10.232	3.548	3.156
Reside en la Corona Norte	1.241	162	115	66	42	7	47	23	24	1.062	231	214
Reside en la Corona Este	2.258	385	207	156	42	9	178	47	131	1.821	453	413
Reside en la Corona Sur	3.972	587	333	232	81	20	254	112	142	3.265	741	652
Reside en la Corona Oeste	1.022	130	103	69	28	6	27	12	15	866	158	146
Reside en los Munic. no metropolit.	2.016	289	206	140	52	14	83	32	51	1.690	349	327

58[8216]

Hogares en los que la persona de referencia ha migrado en los últimos 5 años, clasificados por tipo de hogar (en relación con el número, tipo de núcleo y edad de la persona de referencia), según régimen de tenencia de la vivienda y zona de procedencia en relación con la residencia actual.

Tipo de hogar (en relación con el número, tipo de núcleo y edad de la persona de referencia)											
Hogares con un núcleo											
Matrimonio o pareja sin hijos							Matrimonio o pareja con hijos				
Sin otras personas				Con otras personas			Total	Sin otras personas			
Con la PNR de menos de 35 años	Con la PNR entre 35 y 59 años	Con la PNR de 60 y más años	Total	Con la PNR de menos de 35 años	Con la PNR entre 35 y 59 años	Con la PNR de 60 y más años		Total	Con la PNR de menos de 35 años	Con la PNR entre 35 y 59 años	Con la PNR de 60 y más años

REGIMEN DE TENENCIA DE LA VIVIENDA
ZONA DE PROCEDENCIA
ZONA DE RESIDENCIA

EN ALQUILER

Total	5.740	1.420	454	746	536	154	56	18.275	16.623	8.541	7.672	410
Procede de Madrid												
Reside en la Corona Norte	167	36	17	7	5	2	-	453	411	254	151	6
Reside en la Corona Este	203	34	15	9	3	5	1	496	472	301	164	7
Reside en la Corona Sur	411	61	61	41	28	9	4	1.135	1.053	703	321	29
Reside en la Corona Oeste	137	34	16	15	10	2	3	420	385	157	218	10
Reside en los Munic. no metropolit.	225	74	44	22	11	7	4	656	614	344	250	20
Procede de Corona Norte												
Reside en Madrid	31	20	4	8	6	1	1	98	85	38	43	4
Reside en la Corona Norte	46	2	1	2	2	-	-	125	114	82	29	3
Reside en la Corona Este	7	-	-	-	-	-	-	11	11	5	6	-
Reside en la Corona Sur	1	-	-	1	1	-	-	19	18	7	11	-
Reside en la Corona Oeste	1	-	-	-	-	-	-	6	5	2	3	-
Reside en los Munic. no metropolit.	3	4	1	1	-	1	-	36	34	22	12	-
Procede de Corona Este												
Reside en Madrid	65	23	3	6	1	3	2	283	264	120	141	3
Reside en la Corona Norte	3	3	1	-	-	-	-	19	19	14	5	-
Reside en la Corona Este	59	6	3	-	-	-	-	133	126	79	44	3
Reside en la Corona Sur	9	3	-	-	-	-	-	50	47	23	23	1
Reside en la Corona Oeste	2	-	-	-	-	-	-	9	9	3	5	1
Reside en los Munic. no metropolit.	11	1	8	1	1	-	-	87	82	50	31	1
Procede de Corona Sur												
Reside en Madrid	163	53	14	22	10	10	2	628	559	248	290	21
Reside en la Corona Norte	4	2	-	1	-	1	-	43	42	23	17	2
Reside en la Corona Este	12	3	1	-	-	-	-	72	66	43	23	-
Reside en la Corona Sur	161	23	14	13	10	1	2	499	460	265	186	9
Reside en la Corona Oeste	8	5	1	-	-	-	-	48	44	18	24	2
Reside en los Munic. no metropolit.	25	9	5	2	2	-	-	165	152	75	73	4
Procede de Corona Oeste												
Reside en Madrid	52	25	2	3	2	-	1	94	83	40	38	5
Reside en la Corona Norte	2	-	-	-	-	-	-	10	9	5	4	-
Reside en la Corona Este	-	-	-	-	-	-	-	8	8	5	3	-
Reside en la Corona Sur	10	1	1	-	-	-	-	29	29	18	10	1
Reside en la Corona Oeste	19	5	1	5	3	1	1	89	81	37	42	2
Reside en los Munic. no metropolit.	6	-	1	1	-	1	-	56	51	25	23	3
Procede de Municipios no metropolit.												
Reside en Madrid	37	19	15	6	4	2	-	220	192	85	95	12
Reside en la Corona Norte	8	2	1	-	-	-	-	51	48	25	22	1
Reside en la Corona Este	13	1	1	-	-	-	-	53	52	39	13	-
Reside en la Corona Sur	14	6	2	2	1	1	-	88	86	55	31	-
Reside en la Corona Oeste	8	1	1	-	-	-	-	27	24	11	13	-
Reside en los Munic. no metropolit.	62	21	10	6	5	1	-	350	338	222	110	6
Procede de fuera de la Comunidad												
Reside en Madrid	2.352	672	132	392	292	76	24	5.552	4.955	2.086	2.687	182
Reside en la Corona Norte	147	63	4	17	15	2	-	768	697	292	398	7
Reside en la Corona Este	363	33	17	40	32	4	4	1.252	1.139	687	441	11
Reside en la Corona Sur	536	79	37	89	70	15	4	2.288	2.066	1.245	794	27
Reside en la Corona Oeste	96	46	4	12	6	4	2	618	550	169	375	6
Reside en los Munic. no metropolit.	261	50	16	22	16	5	1	1.231	1.143	619	503	21

58[8216]

Hogares en los que la persona de referencia ha migrado en los últimos 5 años, clasificados por tipo de hogar (en relación con el número, tipo de núcleo y edad de la persona de referencia), según régimen de tenencia de la vivienda y zona de procedencia en relación con la residencia actual.

Tipo de hogar (en relación con el número y edad de la persona de referencia)												
Hogares con un núcleo										Hogares con dos núcleos	Hogares con más de dos núcleos	
Matrimonio o pareja con hijos				Padre solo con hijos			Madre sola con hijos					
Con otras personas				Total	Sin otras personas	Con otras personas	Total	Sin otras personas	Con otras personas			
Total	Con la PNR de menos de 35 años	Con la PNR entre 35 y 59 años	Con la PNR de 60 y más años									

REGIMEN DE TENENCIA DE LA VIVIENDA
ZONA DE PROCEDENCIA
ZONA DE RESIDENCIA

EN ALQUILER

Total	1.652	785	820	47	427	346	81	2.381	1.939	442	743	30
Procede de Madrid												
Reside en la Corona Norte	42	11	27	4	14	11	3	48	40	8	18	-
Reside en la Corona Este	24	18	6	-	9	8	1	58	45	13	11	-
Reside en la Corona Sur	82	50	30	2	15	13	2	156	132	24	49	-
Reside en la Corona Oeste	35	6	26	3	9	8	1	48	39	9	11	-
Reside en los Munic. no metropolit.	42	12	28	2	16	14	2	88	80	8	16	-
Procede de Corona Norte												
Reside en Madrid	13	2	11	-	4	3	1	18	15	3	3	-
Reside en la Corona Norte	11	9	2	-	-	-	-	11	9	2	4	-
Reside en la Corona Este	-	-	-	-	-	-	-	3	3	-	-	-
Reside en la Corona Sur	1	1	-	-	1	-	1	3	2	1	1	-
Reside en la Corona Oeste	1	1	-	-	-	-	-	3	2	1	1	-
Reside en los Munic. no metropolit.	2	1	1	-	2	2	-	7	7	-	2	-
Procede de Corona Este												
Reside en Madrid	19	10	9	-	9	7	2	61	50	11	11	1
Reside en la Corona Norte	-	-	-	-	-	-	-	1	1	-	-	-
Reside en la Corona Este	7	3	4	-	4	4	-	20	17	3	4	-
Reside en la Corona Sur	3	2	1	-	3	3	-	9	9	-	2	-
Reside en la Corona Oeste	-	-	-	-	-	-	-	2	1	1	-	-
Reside en los Munic. no metropolit.	5	3	2	-	1	1	-	5	5	-	2	-
Procede de Corona Sur												
Reside en Madrid	69	21	44	4	11	7	4	112	93	19	18	1
Reside en la Corona Norte	1	-	1	-	-	-	-	3	2	1	-	-
Reside en la Corona Este	6	3	3	-	2	2	-	4	4	-	-	-
Reside en la Corona Sur	39	19	20	-	12	8	4	58	49	9	16	1
Reside en la Corona Oeste	4	2	2	-	2	1	1	9	8	1	1	-
Reside en los Munic. no metropolit.	13	5	8	-	2	2	-	13	10	3	8	1
Procede de Corona Oeste												
Reside en Madrid	11	2	9	-	8	6	2	29	24	5	5	-
Reside en la Corona Norte	1	1	-	-	-	-	-	1	1	-	-	-
Reside en la Corona Este	-	-	-	-	-	-	-	-	-	-	-	-
Reside en la Corona Sur	-	-	-	-	1	1	-	5	5	-	2	-
Reside en la Corona Oeste	8	-	8	-	2	2	-	15	13	2	2	-
Reside en los Munic. no metropolit.	5	2	3	-	3	2	1	15	13	2	4	-
Procede de Municipios no metropolit.												
Reside en Madrid	28	9	18	1	10	9	1	42	40	2	11	-
Reside en la Corona Norte	3	-	3	-	-	-	-	3	2	1	2	1
Reside en la Corona Este	1	-	1	-	1	1	-	6	5	1	1	1
Reside en la Corona Sur	2	2	-	-	-	-	-	14	13	1	5	-
Reside en la Corona Oeste	3	-	3	-	1	1	-	1	1	-	-	-
Reside en los Munic. no metropolit.	12	5	7	-	11	10	1	37	32	5	12	1
Procede de fuera de la Comunidad												
Reside en Madrid	597	285	296	16	169	131	38	963	742	221	281	11
Reside en la Corona Norte	71	26	41	4	12	8	4	51	42	9	15	2
Reside en la Corona Este	113	59	52	2	22	18	4	94	78	16	51	1
Reside en la Corona Sur	222	144	73	5	28	24	4	208	172	36	111	9
Reside en la Corona Oeste	68	19	48	1	20	17	3	70	55	15	26	-
Reside en los Munic. no metropolit.	88	52	33	3	23	22	1	87	78	9	37	-

58[8216]

Hogares en los que la persona de referencia ha migrado en los últimos 5 años, clasificados por tipo de hogar (en relación con el número, tipo de núcleo y edad de la persona de referencia), según régimen de tenencia de la vivienda y zona de procedencia en relación con la residencia actual.

	Total	Tipo de hogar (en relación con el número, tipo de núcleo y edad de la persona de referencia)										
		Hogares sin núcleos								Hogares con un núcleo		
		Total	Unipersonales			Pluripersonales				Total	Matr. o pareja sin hijos	
			Total	De menos de 35 años	De 35 a 59 años	De 60 y más años	Total	Emparentados	Emparentados y no emparentados		Total	S/otras per.

REGIMEN DE TENENCIA DE LA VIVIENDA
ZONA DE PROCEDENCIA
ZONA DE RESIDENCIA

OTROS

Total	3.922	1.253	924	561	241	122	329	188	141	2.596	713	634
Procede de Madrid												
Reside en la Corona Norte	82	13	12	5	3	4	1	-	1	62	19	18
Reside en la Corona Este	132	26	24	11	9	4	2	1	1	105	33	32
Reside en la Corona Sur	354	107	90	31	30	29	17	11	6	240	72	68
Reside en la Corona Oeste	184	37	30	10	13	7	7	3	4	146	32	27
Reside en los Munic. no metropolit.	304	92	82	40	24	18	10	8	2	205	81	73
Procede de Corona Norte												
Reside en Madrid	34	13	10	6	4	-	3	2	1	21	6	5
Reside en la Corona Norte	17	3	2	-	1	1	-	-	1	14	3	3
Reside en la Corona Sur	1	-	-	-	-	-	-	-	-	1	1	1
Reside en los Munic. no metropolit.	10	1	1	1	-	-	-	-	-	9	1	1
Procede de Corona Este												
Reside en Madrid	79	9	6	3	1	2	3	1	2	70	15	14
Reside en la Corona Este	29	4	4	2	1	1	-	-	-	25	8	7
Reside en la Corona Sur	9	-	-	-	-	-	-	-	-	9	2	1
Reside en la Corona Oeste	3	1	1	1	-	-	-	-	-	2	-	-
Reside en los Munic. no metropolit.	52	5	5	2	2	1	-	-	-	46	10	10
Procede de Corona Sur												
Reside en Madrid	210	44	34	18	13	3	10	8	2	164	37	31
Reside en la Corona Norte	6	1	1	-	-	1	-	-	-	5	-	-
Reside en la Corona Este	12	1	1	-	-	1	-	-	-	11	1	1
Reside en la Corona Sur	97	18	15	11	2	2	3	3	-	75	18	18
Reside en la Corona Oeste	26	-	-	-	-	-	-	-	-	25	2	2
Reside en los Munic. no metropolit.	51	10	9	4	4	1	1	1	-	41	10	9
Procede de Corona Oeste												
Reside en Madrid	30	9	7	4	3	-	2	2	-	21	3	3
Reside en la Corona Este	1	1	1	-	-	1	-	-	-	-	-	-
Reside en la Corona Sur	5	4	2	1	-	1	2	-	2	1	-	-
Reside en la Corona Oeste	21	1	1	-	1	-	-	-	-	19	1	1
Reside en los Munic. no metropolit.	10	2	2	-	2	-	-	-	-	8	1	1
Procede de Municipios no metropolit.												
Reside en Madrid	70	21	18	11	5	2	3	3	-	49	10	7
Reside en la Corona Norte	6	1	1	-	1	-	-	-	-	5	1	1
Reside en la Corona Este	8	-	-	-	-	-	-	-	-	8	2	2
Reside en la Corona Sur	23	7	6	4	1	1	1	-	1	16	4	4
Reside en la Corona Oeste	6	-	-	-	-	-	-	-	-	6	2	2
Reside en los Munic. no metropolit.	83	8	7	2	3	2	1	-	1	75	20	19
Procede de fuera de la Comunidad												
Reside en Madrid	1.427	657	443	323	93	27	214	117	97	743	217	183
Reside en la Corona Norte	40	11	6	5	-	1	5	3	2	29	6	6
Reside en la Corona Este	96	28	17	10	5	2	11	7	4	64	21	19
Reside en la Corona Sur	226	78	56	39	10	7	22	12	10	142	43	38
Reside en la Corona Oeste	55	13	11	6	5	-	2	2	-	39	11	11
Reside en los Munic. no metropolit.	123	27	19	11	5	3	8	4	4	95	20	16

58[8216]

Hogares en los que la persona de referencia ha migrado en los últimos 5 años, clasificados por tipo de hogar (en relación con el número, tipo de núcleo y edad de la persona de referencia), según régimen de tenencia de la vivienda y zona de procedencia en relación con la residencia actual.

Tipo de hogar (en relación con el número, tipo de núcleo y edad de la persona de referencia)												
Hogares con un núcleo												
Matrimonio o pareja sin hijos							Matrimonio o pareja con hijos					
Sin otras personas				Con otras personas			Total	Sin otras personas				
Con la PNR de menos de 35 años	Con la PNR entre 35 y 59 años	Con la PNR de 60 y más años	Total	Con la PNR de menos de 35 años	Con la PNR entre 35 y 59 años	Con la PNR de 60 y más años		Total	Con la PNR de menos de 35 años	Con la PNR entre 35 y 59 años	Con la PNR de 60 y más años	

REGIMEN DE TENENCIA DE LA VIVIENDA
ZONA DE PROCEDENCIA
ZONA DE RESIDENCIA

OTROS

Total	430	94	110	79	48	16	15	1.581	1.401	716	638	47
Procede de Madrid												
Reside en la Corona Norte	16	1	1	1	-	1	-	35	34	17	17	-
Reside en la Corona Este	20	4	8	1	1	-	-	62	59	39	20	-
Reside en la Corona Sur	52	5	11	4	1	1	2	142	130	109	19	2
Reside en la Corona Oeste	14	8	5	5	2	2	1	98	83	22	56	5
Reside en los Munic. no metropolit.	30	14	29	8	1	1	6	107	98	49	41	8
Procede de Corona Norte												
Reside en Madrid	4	1	-	1	1	-	-	13	12	9	3	-
Reside en la Corona Norte	3	-	-	-	-	-	-	10	9	7	2	-
Reside en la Corona Sur	-	1	-	-	-	-	-	-	-	-	-	-
Reside en los Munic. no metropolit.	-	1	-	-	-	-	-	8	8	1	7	-
Procede de Corona Este												
Reside en Madrid	9	5	-	1	-	1	-	47	45	21	24	-
Reside en la Corona Este	6	-	1	1	1	-	-	16	15	8	7	-
Reside en la Corona Sur	1	-	-	1	1	-	-	5	5	2	3	-
Reside en la Corona Oeste	-	-	-	-	-	-	-	2	2	-	2	-
Reside en los Munic. no metropolit.	4	4	2	-	-	-	-	31	29	12	16	1
Procede de Corona Sur												
Reside en Madrid	24	3	4	6	4	2	-	110	92	35	55	2
Reside en la Corona Norte	-	-	-	-	-	-	-	3	3	2	1	-
Reside en la Corona Este	1	-	-	-	-	-	-	9	9	3	6	-
Reside en la Corona Sur	15	1	2	-	-	-	-	48	44	29	14	1
Reside en la Corona Oeste	1	-	1	-	-	-	-	23	22	3	19	-
Reside en los Munic. no metropolit.	6	1	2	1	1	-	-	27	25	7	18	-
Procede de Corona Oeste												
Reside en Madrid	2	1	-	-	-	-	-	16	14	6	7	1
Reside en la Corona Este	-	-	-	-	-	-	-	-	-	-	-	-
Reside en la Corona Sur	-	-	-	-	-	-	-	1	1	1	-	-
Reside en la Corona Oeste	1	-	-	-	-	-	-	17	14	4	9	1
Reside en los Munic. no metropolit.	-	1	-	-	-	-	-	7	6	4	2	-
Procede de Municipios no metropolit.												
Reside en Madrid	4	1	2	3	2	1	-	29	22	9	12	1
Reside en la Corona Norte	1	-	-	-	-	-	-	4	3	2	1	-
Reside en la Corona Este	2	-	-	-	-	-	-	6	4	3	1	-
Reside en la Corona Sur	4	-	-	-	-	-	-	11	11	8	3	-
Reside en la Corona Oeste	1	-	1	-	-	-	-	3	3	-	3	-
Reside en los Munic. no metropolit.	13	2	4	1	1	-	-	50	47	29	18	-
Procede de fuera de la Comunidad												
Reside en Madrid	138	29	16	34	24	6	4	411	352	165	168	19
Reside en la Corona Norte	4	1	1	-	-	-	-	18	16	9	7	-
Reside en la Corona Este	14	2	3	2	1	1	-	41	35	22	12	1
Reside en la Corona Sur	24	2	12	5	3	-	2	85	72	48	21	3
Reside en la Corona Oeste	7	3	1	-	-	-	-	23	20	3	17	-
Reside en los Munic. no metropolit.	9	3	4	4	4	-	-	63	57	28	27	2

58[8216]

Hogares en los que la persona de referencia ha migrado en los últimos 5 años, clasificados por tipo de hogar (en relación con el número, tipo de núcleo y edad de la persona de referencia), según régimen de tenencia de la vivienda y zona de procedencia en relación con la residencia actual.

Tipo de hogar (en relación con el número y edad de la persona de referencia)											
Hogares con un núcleo										Hogares con dos núcleos	Hogares con más de dos núcleos
Matrimonio o pareja con hijos				Padre solo con hijos			Madre sola con hijos				
Con otras personas				Total	Sin otras personas	Con otras personas	Total	Sin otras personas	Con otras personas		
Total	Con la PNR de menos de 35 años	Con la PNR entre 35 y 59 años	Con la PNR de 60 y más años								

REGIMEN DE TENENCIA DE LA VIVIENDA
ZONA DE PROCEDENCIA
ZONA DE RESIDENCIA

OTROS

Total	180	72	98	10	58	52	6	244	200	44	68	5
Procede de Madrid												
Reside en la Corona Norte	1	-	1	-	2	2	-	6	4	2	7	-
Reside en la Corona Este	3	1	1	1	1	1	-	9	7	2	1	-
Reside en la Corona Sur	12	8	4	-	7	6	1	19	18	1	7	-
Reside en la Corona Oeste	15	2	10	3	4	4	-	12	11	1	1	-
Reside en los Munic. no metropolit.	9	1	5	3	4	4	-	13	11	2	6	1
Procede de Corona Norte												
Reside en Madrid	1	-	1	-	1	1	-	1	1	-	-	-
Reside en la Corona Norte	1	-	1	-	1	-	1	-	-	-	-	-
Reside en la Corona Sur	-	-	-	-	-	-	-	-	-	-	-	-
Reside en los Munic. no metropolit.	-	-	-	-	-	-	-	-	-	-	-	-
Procede de Corona Este												
Reside en Madrid	2	1	1	-	-	-	-	8	4	4	-	-
Reside en la Corona Este	1	1	-	-	-	-	-	1	-	1	-	-
Reside en la Corona Sur	-	-	-	-	-	-	-	2	2	-	-	-
Reside en la Corona Oeste	-	-	-	-	-	-	-	-	-	-	-	-
Reside en los Munic. no metropolit.	2	-	2	-	1	1	-	4	3	1	1	-
Procede de Corona Sur												
Reside en Madrid	18	8	10	-	1	1	-	16	12	4	2	-
Reside en la Corona Norte	-	-	-	-	-	-	-	2	1	1	-	-
Reside en la Corona Este	-	-	-	-	-	-	-	1	1	-	-	-
Reside en la Corona Sur	4	4	-	-	2	2	-	7	7	-	3	1
Reside en la Corona Oeste	1	-	1	-	-	-	-	-	-	-	1	-
Reside en los Munic. no metropolit.	2	-	2	-	-	-	-	4	4	-	-	-
Procede de Corona Oeste												
Reside en Madrid	2	-	2	-	-	-	-	2	2	-	-	-
Reside en la Corona Este	-	-	-	-	-	-	-	-	-	-	-	-
Reside en la Corona Sur	-	-	-	-	-	-	-	-	-	-	-	-
Reside en la Corona Oeste	3	1	2	-	-	-	-	1	-	1	1	-
Reside en los Munic. no metropolit.	1	-	1	-	-	-	-	-	-	-	-	-
Procede de Municipios no metropolit.												
Reside en Madrid	7	2	5	-	3	3	-	7	6	1	-	-
Reside en la Corona Norte	1	-	1	-	-	-	-	-	-	-	-	-
Reside en la Corona Este	2	-	2	-	-	-	-	-	-	-	-	-
Reside en la Corona Sur	-	-	-	-	-	-	-	1	1	-	-	-
Reside en la Corona Oeste	-	-	-	-	-	-	-	1	1	-	-	-
Reside en los Munic. no metropolit.	3	1	2	-	3	2	1	2	2	-	-	-
Procede de fuera de la Comunidad												
Reside en Madrid	59	30	27	2	20	17	3	95	76	19	25	2
Reside en la Corona Norte	2	-	2	-	1	1	-	4	4	-	-	-
Reside en la Corona Este	6	3	3	-	-	-	-	2	2	-	4	-
Reside en la Corona Sur	13	6	7	-	3	3	-	11	9	2	5	1
Reside en la Corona Oeste	3	1	2	-	-	-	-	5	5	-	3	-
Reside en los Munic. no metropolit.	6	2	3	1	4	4	-	8	6	2	1	-

59[8217]

Hogares en los que la persona de referencia ha migrado en los últimos 5 años, clasificados por tipo de hogar (en relación con el número, tipo de núcleo y edad de la persona de referencia), para cada año de construcción de la vivienda, según zona de procedencia en relación con la residencia actual.

TOTAL

ZONA DE PROCEDENCIA ZONA DE RESIDENCIA	Total	Tipo de hogar (en relación con el número, tipo de núcleo y edad de la persona de referencia)										
		Hogares sin núcleos								Hogares con un núcleo		
		Total	Unipersonales			Pluripersonales			Total	Matr. o pareja sin hijos		
			Total	De menos de 35 años	De 35 a 59 años	De 60 y más años	Total	Emparentados		Emparentados y no emparentados	Total	S/otras per.
Total	157.221	9.535	5.877	3.070	3.316	3.519	21.687	5.619	4.924	1.325	589	447
Procede de Madrid												
Reside en la Corona Norte	6.156	204	194	101	54	37	1.107	262	217	26	21	21
Reside en la Corona Este	9.622	279	242	213	56	59	2.094	332	356	50	29	27
Reside en la Corona Sur	18.497	495	525	691	154	84	3.774	516	1.147	116	45	70
Reside en la Corona Oeste	9.241	208	237	112	54	45	900	446	233	37	42	34
Reside en los Munic. no metropolit.	9.929	532	609	402	113	66	1.289	567	720	30	46	59
Procede de Corona Norte												
Reside en Madrid	1.009	56	75	21	21	14	110	57	27	12	3	1
Reside en la Corona Norte	1.194	29	28	14	4	4	215	19	10	7	1	1
Reside en la Corona Este	147	2	5	2	-	-	21	3	6	1	1	1
Reside en la Corona Sur	195	8	5	6	2	-	15	6	7	1	1	-
Reside en la Corona Oeste	98	2	4	1	1	-	4	5	-	1	-	-
Reside en los Munic. no metropolit.	525	17	17	2	4	1	56	23	13	-	2	3
Procede de Corona Este												
Reside en Madrid	2.495	123	109	22	30	29	189	102	25	13	15	3
Reside en la Corona Norte	169	4	6	-	2	1	13	8	4	-	-	-
Reside en la Corona Este	1.781	45	33	16	3	5	319	49	23	7	2	1
Reside en la Corona Sur	452	10	3	8	2	3	50	13	12	3	1	-
Reside en la Corona Oeste	167	6	7	1	-	-	8	7	1	-	2	-
Reside en los Munic. no metropolit.	1.143	29	30	18	6	3	112	48	37	5	4	3
Procede de Corona Sur												
Reside en Madrid	6.199	304	338	98	92	81	590	268	84	45	40	7
Reside en la Corona Norte	386	8	11	3	-	-	31	16	5	2	5	-
Reside en la Corona Este	801	10	18	11	2	4	81	23	14	3	2	2
Reside en la Corona Sur	7.182	168	119	68	38	27	1.423	169	117	32	11	12
Reside en la Corona Oeste	1.501	11	21	4	4	2	42	36	10	2	3	-
Reside en los Munic. no metropolit.	2.035	46	57	18	6	9	182	89	42	6	9	2
Procede de Corona Oeste												
Reside en Madrid	1.077	84	103	29	26	31	124	65	26	7	3	5
Reside en la Corona Norte	51	-	3	1	-	-	6	1	1	-	-	-
Reside en la Corona Este	55	2	1	2	-	2	11	2	1	-	-	1
Reside en la Corona Sur	319	21	8	3	5	5	53	7	10	4	-	1
Reside en la Corona Oeste	1.370	26	31	5	6	2	129	47	14	6	4	5
Reside en los Munic. no metropolit.	504	14	32	3	4	7	56	20	14	2	2	1
Procede de Municipios no metropolit.												
Reside en Madrid	1.997	144	110	53	77	30	183	69	78	19	13	8
Reside en la Corona Norte	288	8	5	5	3	1	33	7	8	1	2	-
Reside en la Corona Este	526	13	9	10	2	2	93	8	4	3	-	2
Reside en la Corona Sur	812	31	11	9	2	4	126	30	27	5	1	-
Reside en la Corona Oeste	280	6	12	2	2	1	21	12	7	-	-	3
Reside en los Munic. no metropolit.	2.350	78	56	24	12	14	344	81	57	11	5	4
Procede de fuera de la Comunidad												
Reside en Madrid	37.816	5.012	2.130	774	1.971	2.429	4.323	1.410	830	563	197	126
Reside en la Corona Norte	2.897	129	78	26	65	38	322	107	38	29	7	1
Reside en la Corona Este	5.660	299	116	54	111	160	851	133	123	70	11	9
Reside en la Corona Sur	11.585	644	246	152	277	211	1.518	256	370	158	34	25
Reside en la Corona Oeste	3.321	126	84	23	37	26	221	127	65	10	11	3
Reside en los Munic. no metropolit.	5.389	302	149	63	68	82	648	173	141	38	14	6

59[8217]

Hogares en los que la persona de referencia ha migrado en los últimos 5 años, clasificados por tipo de hogar (en relación con el número, tipo de núcleo y edad de la persona de referencia), para cada año de construcción de la vivienda, según zona de procedencia en relación con la residencia actual.

TOTAL

Tipo de hogar (en relación con el número, tipo de núcleo y edad de la persona de referencia)											
Hogares con un núcleo											
Matrimonio o pareja sin hijos						Matrimonio o pareja con hijos					
Sin otras personas			Con otras personas			Total			Sin otras personas		
Con la PNR de menos de 35 años	Con la PNR entre 35 y 59 años	Con la PNR de 60 y más años	Total	Con la PNR de menos de 35 años	Con la PNR entre 35 y 59 años	Con la PNR de 60 y más años	Total	Con la PNR de menos de 35 años	Con la PNR entre 35 y 59 años	Con la PNR de 60 y más años	Total

ZONA DE PROCEDENCIA
ZONA DE RESIDENCIA

Total	33.714	41.361	3.142	2.287	4.224	336	1.233	245	6.358	1.350	2.957	106
Procede de Madrid												
Reside en la Corona Norte	1.323	1.751	137	70	204	19	45	5	222	43	89	4
Reside en la Corona Este	2.805	2.070	173	96	183	17	66	7	290	54	123	1
Reside en la Corona Sur	5.597	3.124	437	255	286	36	80	11	629	113	307	5
Reside en la Corona Oeste	1.398	4.041	239	91	453	27	73	10	343	56	157	5
Reside en los Munic. no metropolit.	1.830	2.335	295	75	214	30	90	6	383	65	162	11
Procede de Corona Norte												
Reside en Madrid	139	310	23	9	38	2	12	4	50	15	10	-
Reside en la Corona Norte	380	357	17	21	33	-	6	1	29	5	12	1
Reside en la Corona Este	34	54	-	2	5	-	-	2	7	1	-	-
Reside en la Corona Sur	48	62	1	3	7	-	1	1	12	4	5	-
Reside en la Corona Oeste	14	54	1	1	3	1	1	-	2	1	2	-
Reside en los Munic. no metropolit.	130	196	11	9	12	-	5	-	15	1	8	-
Procede de Corona Este												
Reside en Madrid	515	914	31	45	83	1	21	4	144	36	39	2
Reside en la Corona Norte	39	68	1	3	7	1	3	1	7	-	-	1
Reside en la Corona Este	566	542	22	19	43	-	13	1	48	7	17	-
Reside en la Corona Sur	119	163	7	5	9	1	5	-	28	3	7	-
Reside en la Corona Oeste	23	78	5	1	13	1	-	-	9	3	2	-
Reside en los Munic. no metropolit.	309	419	16	7	23	-	10	2	36	6	20	-
Procede de Corona Sur												
Reside en Madrid	1.215	2.109	75	100	253	16	45	17	282	69	70	1
Reside en la Corona Norte	89	180	6	5	10	-	2	1	8	3	1	-
Reside en la Corona Este	188	355	7	13	25	-	6	-	30	-	7	-
Reside en la Corona Sur	2.271	2.025	81	82	157	6	30	12	216	24	91	3
Reside en la Corona Oeste	141	1.019	28	8	91	1	8	4	30	7	29	-
Reside en los Munic. no metropolit.	475	878	25	17	67	1	7	-	50	13	35	1
Procede de Corona Oeste												
Reside en Madrid	139	221	26	9	44	5	18	4	74	22	12	-
Reside en la Corona Norte	13	20	-	1	-	-	1	-	4	-	-	-
Reside en la Corona Este	14	12	4	-	-	-	-	1	1	-	1	-
Reside en la Corona Sur	98	63	8	3	2	-	1	1	14	3	9	-
Reside en la Corona Oeste	226	638	34	14	72	1	8	2	69	12	19	-
Reside en los Munic. no metropolit.	120	142	14	6	18	1	4	1	29	6	8	-
Procede de Municipios no metropolit.												
Reside en Madrid	313	491	56	30	89	6	32	4	135	22	34	1
Reside en la Corona Norte	95	91	3	3	10	-	1	-	7	2	2	1
Reside en la Corona Este	185	125	14	3	12	-	2	-	25	2	11	1
Reside en la Corona Sur	265	206	10	4	18	4	2	-	37	5	14	1
Reside en la Corona Oeste	47	133	1	2	14	-	2	2	9	-	4	-
Reside en los Munic. no metropolit.	828	564	35	30	39	1	25	3	78	14	43	4
Procede de fuera de la Comunidad												
Reside en Madrid	4.548	7.243	843	601	924	103	372	101	1.905	525	850	36
Reside en la Corona Norte	597	1.066	36	46	98	10	19	6	104	22	51	2
Reside en la Corona Este	1.533	1.415	85	126	141	9	34	8	180	37	153	2
Reside en la Corona Sur	3.196	2.701	190	324	235	17	91	14	457	87	365	17
Reside en la Corona Oeste	424	1.601	49	42	164	8	33	6	153	31	75	2
Reside en los Munic. no metropolit.	1.425	1.525	96	106	125	11	59	3	207	31	113	4

59[8217]

Hogares en los que la persona de referencia ha migrado en los últimos 5 años, clasificados por tipo de hogar (en relación con el número, tipo de núcleo y edad de la persona de referencia), para cada año de construcción de la vivienda, según zona de procedencia en relación con la residencia actual.

TOTAL

Tipo de hogar (en relación con el número, tipo de núcleo y edad de la persona de referencia)											
Hogares con un núcleo										Hogares con dos núcleos	Hogares con más de dos núcleos
Matrimonio o pareja con hijos				Padre solo con hijos			Madre sola con hijos				
Con otras personas				Total	Sin otras personas	Con otras personas	Total	Sin otras personas	Con otras personas		
Total	Con la PNR de menos de 35 años	Con la PNR entre 35 y 59 años	Con la PNR de 60 y más años								

ZONA DE PROCEDENCIA
ZONA DE RESIDENCIA

Total	6.847	2.287	4.224	336	1.478	1.233	245	7.708	6.358	1.350	2.957	106
Procede de Madrid												
Reside en la Corona Norte	293	70	204	19	50	45	5	265	222	43	89	4
Reside en la Corona Este	296	96	183	17	73	66	7	344	290	54	123	1
Reside en la Corona Sur	577	255	286	36	91	80	11	742	629	113	307	5
Reside en la Corona Oeste	571	91	453	27	83	73	10	399	343	56	157	5
Reside en los Munic. no metropolit.	319	75	214	30	96	90	6	448	383	65	162	11
Procede de Corona Norte												
Reside en Madrid	49	9	38	2	16	12	4	65	50	15	10	-
Reside en la Corona Norte	54	21	33	-	7	6	1	34	29	5	12	1
Reside en la Corona Este	7	2	5	-	2	-	2	8	7	1	-	-
Reside en la Corona Sur	10	3	7	-	2	1	1	16	12	4	5	-
Reside en la Corona Oeste	5	1	3	1	1	1	-	3	2	1	2	-
Reside en los Munic. no metropolit.	21	9	12	-	5	5	-	16	15	1	8	-
Procede de Corona Este												
Reside en Madrid	129	45	83	1	25	21	4	180	144	36	39	2
Reside en la Corona Norte	11	3	7	1	4	3	1	7	7	-	-	1
Reside en la Corona Este	82	19	43	-	14	13	1	55	48	7	17	-
Reside en la Corona Sur	15	5	9	1	5	5	-	31	28	3	7	-
Reside en la Corona Oeste	15	1	13	1	-	-	-	12	9	3	2	-
Reside en los Munic. no metropolit.	30	7	23	-	12	10	2	42	36	6	20	-
Procede de Corona Sur												
Reside en Madrid	369	100	253	16	62	45	17	351	282	69	70	1
Reside en la Corona Norte	15	5	10	-	3	2	1	11	8	3	1	-
Reside en la Corona Este	38	13	25	-	6	6	-	30	30	-	7	-
Reside en la Corona Sur	245	82	157	6	42	30	12	240	216	24	91	3
Reside en la Corona Oeste	100	8	91	1	12	8	4	37	30	7	29	-
Reside en los Munic. no metropolit.	85	17	67	1	7	7	-	63	50	13	35	1
Procede de Corona Oeste												
Reside en Madrid	58	9	44	5	22	18	4	96	74	22	12	-
Reside en la Corona Norte	1	1	-	-	1	1	-	4	4	-	-	-
Reside en la Corona Este	-	-	-	-	1	-	1	1	1	-	1	-
Reside en la Corona Sur	5	3	2	-	2	1	1	17	14	3	9	-
Reside en la Corona Oeste	87	14	72	1	10	8	2	81	69	12	19	-
Reside en los Munic. no metropolit.	25	6	18	1	5	4	1	35	29	6	8	-
Procede de Municipios no metropolit.												
Reside en Madrid	125	30	89	6	36	32	4	157	135	22	34	1
Reside en la Corona Norte	13	3	10	-	1	1	-	9	7	2	2	1
Reside en la Corona Este	15	3	12	-	2	2	-	27	25	2	11	1
Reside en la Corona Sur	26	4	18	4	2	2	-	42	37	5	14	1
Reside en la Corona Oeste	16	2	14	-	4	2	2	9	9	-	4	-
Reside en los Munic. no metropolit.	70	30	39	1	28	25	3	92	78	14	43	4
Procede de fuera de la Comunidad												
Reside en Madrid	1.628	601	924	103	473	372	101	2.430	1.905	525	850	36
Reside en la Corona Norte	154	46	98	10	25	19	6	126	104	22	51	2
Reside en la Corona Este	276	126	141	9	42	34	8	217	180	37	153	2
Reside en la Corona Sur	576	324	235	17	105	91	14	544	457	87	365	17
Reside en la Corona Oeste	214	42	164	8	39	33	6	184	153	31	75	2
Reside en los Munic. no metropolit.	242	106	125	11	62	59	3	238	207	31	113	4

59[8217]

Hogares en los que la persona de referencia ha migrado en los últimos 5 años, clasificados por tipo de hogar (en relación con el número, tipo de núcleo y edad de la persona de referencia), para cada año de construcción de la vivienda, según zona de procedencia en relación con la residencia actual.

HASTA 1940

	Total	Tipo de hogar (en relación con el número, tipo de núcleo y edad de la persona de referencia)										
		Hogares sin núcleos							Hogares con un núcleo			
		Total	Unipersonales			Pluripersonales			Total	Matr. o pareja sin hijos		
			Total	De menos de 35 años	De 35 a 59 años	De 60 y más años	Total	Emparentados		Emparentados y no emparentados	Total	S/otras per.

ZONA DE PROCEDENCIA
ZONA DE RESIDENCIA

Total	10.327	1.762	820	318	583	783	1.123	384	247	143	59	34
Procede de Madrid												
Reside en la Corona Norte	15	-	-	2	-	-	1	1	-	-	-	-
Reside en la Corona Este	31	3	1	3	-	1	4	1	1	-	-	1
Reside en la Corona Sur	44	1	4	-	-	-	6	3	2	-	-	-
Reside en la Corona Oeste	33	2	1	1	-	1	1	1	2	-	-	1
Reside en los Munic. no metropolit.	491	38	44	65	12	5	29	27	74	-	1	4
Procede de Corona Norte												
Reside en Madrid	145	17	24	3	6	4	18	8	3	3	1	-
Reside en la Corona Norte	4	-	-	-	-	-	1	-	-	-	-	-
Reside en la Corona Este	2	-	-	-	-	-	1	-	-	-	-	-
Reside en la Corona Oeste	1	-	-	-	-	-	1	-	-	-	-	-
Reside en los Munic. no metropolit.	10	-	-	1	1	-	-	-	1	-	-	-
Procede de Corona Este												
Reside en Madrid	279	35	25	7	9	9	32	13	4	2	3	2
Reside en la Corona Este	8	-	1	-	-	-	3	-	-	-	-	-
Reside en la Corona Sur	1	-	-	-	-	-	-	-	-	-	-	-
Reside en la Corona Oeste	1	-	-	-	-	-	-	-	-	-	-	-
Reside en los Munic. no metropolit.	40	1	3	1	1	-	2	1	4	1	-	1
Procede de Corona Sur												
Reside en Madrid	896	112	101	23	26	31	91	44	17	9	7	4
Reside en la Corona Norte	1	-	-	-	-	-	-	-	-	-	-	-
Reside en la Corona Este	3	-	-	-	-	-	-	-	-	-	-	-
Reside en la Corona Sur	13	-	-	-	-	-	3	1	1	-	-	-
Reside en la Corona Oeste	4	-	-	-	-	-	1	-	-	-	-	-
Reside en los Munic. no metropolit.	52	4	1	3	1	3	4	3	6	1	-	-
Procede de Corona Oeste												
Reside en Madrid	202	34	28	12	12	12	19	4	1	2	1	1
Reside en la Corona Este	1	-	-	-	-	-	-	-	-	-	-	-
Reside en la Corona Sur	1	-	-	-	-	-	-	-	-	-	-	-
Reside en la Corona Oeste	1	-	-	-	-	-	-	-	-	-	-	-
Reside en los Munic. no metropolit.	18	-	2	-	-	-	-	1	-	-	-	-
Procede de Municipios no metropolit.												
Reside en Madrid	304	38	20	17	18	9	26	10	13	4	4	-
Reside en la Corona Norte	1	-	-	-	-	-	-	-	-	-	-	-
Reside en la Corona Este	9	1	1	-	-	-	-	-	-	-	-	-
Reside en la Corona Sur	3	-	-	-	-	-	-	-	-	-	-	-
Reside en la Corona Oeste	2	-	-	1	-	-	-	-	-	-	-	-
Reside en los Munic. no metropolit.	145	6	4	2	1	2	17	7	6	1	-	-
Procede de fuera de la Comunidad												
Reside en Madrid	7.196	1.442	543	164	491	694	819	250	101	116	40	20
Reside en la Corona Norte	9	-	1	-	-	-	3	-	-	-	-	-
Reside en la Corona Este	27	1	3	-	2	1	2	1	-	-	-	-
Reside en la Corona Sur	37	2	-	1	-	-	4	-	1	2	-	-
Reside en la Corona Oeste	16	-	-	-	-	-	-	1	-	-	-	-
Reside en los Munic. no metropolit.	281	25	13	12	3	11	35	7	10	2	2	-

59[8217]

Hogares en los que la persona de referencia ha migrado en los últimos 5 años, clasificados por tipo de hogar (en relación con el número, tipo de núcleo y edad de la persona de referencia), para cada año de construcción de la vivienda, según zona de procedencia en relación con la residencia actual.

HASTA 1940

Tipo de hogar (en relación con el número, tipo de núcleo y edad de la persona de referencia)											
Hogares con un núcleo											
Matrimonio o pareja sin hijos						Matrimonio o pareja con hijos					
Sin otras personas			Con otras personas			Total			Sin otras personas		
Con la PNR de menos de 35 años	Con la PNR entre 35 y 59 años	Con la PNR de 60 y más años	Total	Con la PNR de menos de 35 años	Con la PNR entre 35 y 59 años	Con la PNR de 60 y más años	Total	Con la PNR de menos de 35 años	Con la PNR entre 35 y 59 años	Con la PNR de 60 y más años	Total

ZONA DE PROCEDENCIA
ZONA DE RESIDENCIA

Total	1.064	1.315	178	141	238	33	100	39	587	183	178	15
Procede de Madrid												
Reside en la Corona Norte												
Reside en la Corona Este	6	4	-	-	-	-	1	-	-	-	-	-
Reside en la Corona Sur	8	4	-	1	-	-	1	-	1	1	-	-
Reside en la Corona Oeste	12	9	-	1	2	-	-	-	3	-	1	-
Reside en los Munic. no metropolit.	2	13	1	1	1	-	-	-	2	1	2	-
Procede de Corona Norte												
Reside en Madrid	45	65	22	1	11	4	4	1	22	9	7	1
Reside en la Corona Norte	13	18	2	3	4	1	2	1	10	3	1	-
Reside en la Corona Este	2	1	-	-	-	-	-	-	-	-	-	-
Reside en la Corona Oeste	1	-	-	-	-	-	-	-	-	-	-	-
Reside en los Munic. no metropolit.	-	-	-	-	-	-	-	-	-	-	-	-
Procede de Corona Este												
Reside en Madrid	2	4	-	-	-	-	-	-	1	-	-	-
Reside en la Corona Este	41	43	7	4	4	-	3	1	22	10	3	-
Reside en la Corona Sur	1	1	-	-	-	-	2	-	-	-	-	-
Reside en la Corona Oeste	-	-	-	-	-	-	-	-	-	-	1	-
Reside en los Munic. no metropolit.	1	-	-	-	-	-	-	-	-	-	-	-
Procede de Corona Sur												
Reside en Madrid	6	8	1	-	-	-	3	-	6	1	-	-
Reside en la Corona Norte	105	166	10	11	39	4	6	3	65	13	8	1
Reside en la Corona Este	-	1	-	-	-	-	-	-	-	-	-	-
Reside en la Corona Sur	-	2	-	-	1	-	-	-	-	-	-	-
Reside en la Corona Oeste	4	4	-	-	-	-	-	-	-	-	-	-
Reside en los Munic. no metropolit.	-	2	-	-	-	-	-	1	-	-	-	-
Procede de Corona Oeste												
Reside en Madrid	6	17	1	-	-	-	-	-	2	-	-	-
Reside en la Corona Este	14	21	5	1	7	2	4	2	13	6	1	-
Reside en la Corona Sur	1	-	-	-	-	-	-	-	-	-	-	-
Reside en la Corona Oeste	-	1	-	-	-	-	-	-	-	-	-	-
Reside en los Munic. no metropolit.	-	1	-	-	-	-	-	-	-	-	-	-
Procede de Municipios no metropolit.												
Reside en Madrid	5	5	-	-	3	-	-	-	2	-	-	-
Reside en la Corona Norte	33	40	6	7	12	-	6	1	29	7	4	-
Reside en la Corona Este	1	-	-	-	-	-	-	-	-	-	-	-
Reside en la Corona Sur	5	1	-	-	-	-	1	-	-	-	-	-
Reside en la Corona Oeste	1	2	-	-	-	-	-	-	-	-	-	-
Reside en los Munic. no metropolit.	-	1	-	-	-	-	-	-	-	-	-	-
Procede de fuera de la Comunidad												
Reside en Madrid	44	31	2	5	2	-	1	-	8	-	5	1
Reside en la Corona Norte	620	767	111	102	138	21	62	29	386	131	139	10
Reside en la Corona Este	2	2	-	-	-	-	-	-	1	-	-	-
Reside en la Corona Sur	5	9	-	1	1	-	-	-	1	-	-	-
Reside en la Corona Oeste	17	7	1	-	1	-	-	-	1	-	-	-
Reside en los Munic. no metropolit.	3	7	-	-	2	-	-	-	2	-	1	-
Total	58	58	9	3	10	1	4	-	10	1	5	2

59[8217]

Hogares en los que la persona de referencia ha migrado en los últimos 5 años, clasificados por tipo de hogar (en relación con el número, tipo de núcleo y edad de la persona de referencia), para cada año de construcción de la vivienda, según zona de procedencia en relación con la residencia actual.

HASTA 1940

Tipo de hogar (en relación con el número, tipo de núcleo y edad de la persona de referencia)											
Hogares con un núcleo										Hogares con dos núcleos	Hogares con más de dos núcleos
Matrimonio o pareja con hijos				Padre solo con hijos			Madre sola con hijos				
Con otras personas				Total	Sin otras personas	Con otras personas	Total	Sin otras personas	Con otras personas		
Total	Con la PNR de menos de 35 años	Con la PNR entre 35 y 59 años	Con la PNR de 60 y más años								

ZONA DE PROCEDENCIA
ZONA DE RESIDENCIA

Total	412	141	238	33	139	100	39	770	587	183	178	15
Procede de Madrid												
Reside en la Corona Norte	-	-	-	-	1	1	-	-	-	-	-	-
Reside en la Corona Este	1	1	-	-	1	1	-	2	1	1	-	-
Reside en la Corona Sur	3	1	2	-	-	-	-	3	3	-	1	-
Reside en la Corona Oeste	2	1	1	-	-	-	-	3	2	1	2	-
Reside en los Munic. no metropolit.	16	1	11	4	5	4	1	31	22	9	7	1
Procede de Corona Norte												
Reside en Madrid	8	3	4	1	3	2	1	13	10	3	1	-
Reside en la Corona Norte	-	-	-	-	-	-	-	-	-	-	-	-
Reside en la Corona Este	-	-	-	-	-	-	-	-	-	-	-	-
Reside en la Corona Oeste	-	-	-	-	-	-	-	-	-	-	-	-
Reside en los Munic. no metropolit.	-	-	-	-	-	-	-	1	1	-	-	-
Procede de Corona Este												
Reside en Madrid	8	4	4	-	4	3	1	32	22	10	3	-
Reside en la Corona Este	-	-	-	-	2	2	-	-	-	-	-	-
Reside en la Corona Sur	-	-	-	-	-	-	-	-	-	-	1	-
Reside en la Corona Oeste	-	-	-	-	-	-	-	-	-	-	-	-
Reside en los Munic. no metropolit.	-	-	-	-	3	3	-	7	6	1	-	-
Procede de Corona Sur												
Reside en Madrid	54	11	39	4	9	6	3	78	65	13	8	1
Reside en la Corona Norte	-	-	-	-	-	-	-	-	-	-	-	-
Reside en la Corona Este	1	-	1	-	-	-	-	-	-	-	-	-
Reside en la Corona Sur	-	-	-	-	-	-	-	-	-	-	-	-
Reside en la Corona Oeste	-	-	-	-	1	-	1	-	-	-	-	-
Reside en los Munic. no metropolit.	-	-	-	-	-	-	-	2	2	-	-	-
Procede de Corona Oeste												
Reside en Madrid	10	1	7	2	6	4	2	19	13	6	1	-
Reside en la Corona Este	-	-	-	-	-	-	-	-	-	-	-	-
Reside en la Corona Sur	-	-	-	-	-	-	-	-	-	-	-	-
Reside en la Corona Oeste	-	-	-	-	-	-	-	-	-	-	-	-
Reside en los Munic. no metropolit.	3	-	3	-	-	-	-	2	2	-	-	-
Procede de Municipios no metropolit.												
Reside en Madrid	19	7	12	-	7	6	1	36	29	7	4	-
Reside en la Corona Norte	-	-	-	-	-	-	-	-	-	-	-	-
Reside en la Corona Este	-	-	-	-	1	1	-	-	-	-	-	-
Reside en la Corona Sur	-	-	-	-	-	-	-	-	-	-	-	-
Reside en la Corona Oeste	-	-	-	-	-	-	-	-	-	-	-	-
Reside en los Munic. no metropolit.	7	5	2	-	1	1	-	8	8	-	5	1
Procede de fuera de la Comunidad												
Reside en Madrid	261	102	138	21	91	62	29	517	386	131	139	10
Reside en la Corona Norte	-	-	-	-	-	-	-	1	1	-	-	-
Reside en la Corona Este	2	1	1	-	-	-	-	1	1	-	-	-
Reside en la Corona Sur	1	-	1	-	-	-	-	1	1	-	-	-
Reside en la Corona Oeste	2	-	2	-	-	-	-	2	2	-	1	-
Reside en los Munic. no metropolit.	14	3	10	1	4	4	-	11	10	1	5	2

59[8217]

Hogares en los que la persona de referencia ha migrado en los últimos 5 años, clasificados por tipo de hogar (en relación con el número, tipo de núcleo y edad de la persona de referencia), para cada año de construcción de la vivienda, según zona de procedencia en relación con la residencia actual.

DE 1941 A 1960

	Total	Tipo de hogar (en relación con el número, tipo de núcleo y edad de la persona de referencia)										
		Hogares sin núcleos						Hogares con un núcleo				
		Total	Unipersonales			Pluripersonales			Total	Matr. o pareja sin hijos		Total
			Total	De menos de 35 años	De 35 a 59 años	De 60 y más años	Total	Emparentados		Emparentados y no emparentados	Total	

ZONA DE PROCEDENCIA
ZONA DE RESIDENCIA

Total	11.800	1.141	586	309	504	584	1.311	373	373	182	72	49
Procede de Madrid												
Reside en la Corona Norte	92	6	2	3	1	1	13	2	2	-	-	-
Reside en la Corona Este	97	3	4	8	5	1	22	4	6	-	1	2
Reside en la Corona Sur	199	16	12	13	4	2	40	6	12	3	2	-
Reside en la Corona Oeste	140	4	6	4	2	4	14	8	6	1	2	2
Reside en los Munic. no metropolit.	498	52	39	39	9	10	45	18	52	3	-	1
Procede de Corona Norte												
Reside en Madrid	172	13	5	9	5	2	27	4	4	3	-	1
Reside en la Corona Norte	27	2	-	1	1	-	4	1	-	2	-	-
Reside en la Corona Este	4	-	-	-	-	-	1	-	-	-	-	-
Reside en la Corona Sur	1	-	-	-	-	-	-	-	-	-	-	-
Reside en la Corona Oeste	2	-	-	-	-	-	-	-	-	-	-	-
Reside en los Munic. no metropolit.	12	3	-	-	-	-	-	1	-	-	-	1
Procede de Corona Este												
Reside en Madrid	450	28	23	1	5	7	37	16	9	7	5	1
Reside en la Corona Norte	5	-	-	-	-	-	-	-	-	-	-	-
Reside en la Corona Este	37	1	-	1	1	1	7	-	1	1	-	-
Reside en la Corona Sur	4	-	-	-	-	-	1	-	-	-	-	-
Reside en la Corona Oeste	6	1	-	-	-	-	-	1	-	-	-	-
Reside en los Munic. no metropolit.	54	4	2	4	1	-	3	2	7	-	-	-
Procede de Corona Sur												
Reside en Madrid	1.149	51	45	23	19	10	124	35	14	13	8	1
Reside en la Corona Norte	4	-	-	-	-	-	-	1	-	-	-	-
Reside en la Corona Este	11	-	-	1	-	-	1	2	-	-	1	-
Reside en la Corona Sur	50	2	1	1	1	-	7	-	2	1	-	-
Reside en la Corona Oeste	25	1	1	-	-	-	-	-	1	-	-	-
Reside en los Munic. no metropolit.	64	6	2	4	-	-	3	5	3	-	-	1
Procede de Corona Oeste												
Reside en Madrid	186	10	21	-	6	7	22	6	5	2	-	-
Reside en la Corona Este	1	-	-	-	-	-	-	-	1	-	-	-
Reside en la Corona Sur	4	-	-	-	-	-	-	-	-	-	-	-
Reside en la Corona Oeste	28	-	-	-	-	-	-	-	1	1	-	-
Reside en los Munic. no metropolit.	24	-	4	-	-	-	1	2	1	1	-	-
Procede de Municipios no metropolit.												
Reside en Madrid	382	33	20	12	15	7	28	10	21	5	3	4
Reside en la Corona Norte	5	-	-	1	-	-	-	-	-	-	-	-
Reside en la Corona Este	22	-	1	2	-	-	3	-	2	-	-	-
Reside en la Corona Sur	7	-	-	-	-	-	-	1	-	-	-	-
Reside en la Corona Oeste	6	-	-	-	1	-	-	-	-	-	-	1
Reside en los Munic. no metropolit.	184	13	5	6	3	-	18	8	5	2	-	-
Procede de fuera de la Comunidad												
Reside en Madrid	6.937	825	363	163	394	506	802	217	187	128	47	33
Reside en la Corona Norte	58	3	2	-	3	1	3	3	-	2	-	-
Reside en la Corona Este	149	13	4	4	6	3	21	2	7	3	2	-
Reside en la Corona Sur	207	20	4	4	8	8	25	3	9	3	1	-
Reside en la Corona Oeste	74	3	5	-	2	2	4	2	1	-	-	-
Reside en los Munic. no metropolit.	423	28	15	5	12	12	35	13	14	1	-	1

59[8217]

Hogares en los que la persona de referencia ha migrado en los últimos 5 años, clasificados por tipo de hogar (en relación con el número, tipo de núcleo y edad de la persona de referencia), para cada año de construcción de la vivienda, según zona de procedencia en relación con la residencia actual.

DE 1941 A 1960

Tipo de hogar (en relación con el número, tipo de núcleo y edad de la persona de referencia)											
Hogares con un núcleo											
Matrimonio o pareja sin hijos						Matrimonio o pareja con hijos					
Sin otras personas			Con otras personas			Total			Sin otras personas		
Con la PNR de menos de 35 años	Con la PNR entre 35 y 59 años	Con la PNR de 60 y más años	Total	Con la PNR de menos de 35 años	Con la PNR entre 35 y 59 años	Con la PNR de 60 y más años	Total	Con la PNR de menos de 35 años	Con la PNR entre 35 y 59 años	Con la PNR de 60 y más años	Total

ZONA DE PROCEDENCIA
ZONA DE RESIDENCIA

Total	1.911	2.157	279	260	381	44	127	46	629	224	246	12
Procede de Madrid												
Reside en la Corona Norte	21	18	3	2	4	1	1	1	8	1	2	-
Reside en la Corona Este	25	8	2	1	1	-	-	-	3	-	1	-
Reside en la Corona Sur	44	20	5	1	1	-	5	-	7	2	4	-
Reside en la Corona Oeste	25	40	8	2	3	-	1	-	6	1	1	-
Reside en los Munic. no metropolit.	82	69	13	4	11	3	5	1	17	6	18	1
Procede de Corona Norte												
Reside en Madrid	24	34	3	1	16	-	1	2	12	3	3	-
Reside en la Corona Norte	5	8	-	1	-	-	-	-	2	-	-	-
Reside en la Corona Este	2	1	-	-	-	-	-	-	-	-	-	-
Reside en la Corona Sur	-	-	-	-	-	-	-	-	1	-	-	-
Reside en la Corona Oeste	1	-	-	1	-	-	-	-	-	-	-	-
Reside en los Munic. no metropolit.	3	2	-	-	1	-	-	-	-	-	1	-
Procede de Corona Este												
Reside en Madrid	90	129	3	15	15	-	4	3	31	13	8	-
Reside en la Corona Norte	1	1	-	-	1	-	-	-	1	-	-	1
Reside en la Corona Este	10	10	1	2	-	-	-	-	-	1	-	-
Reside en la Corona Sur	1	-	-	1	-	-	-	-	-	1	-	-
Reside en la Corona Oeste	1	1	1	-	-	-	-	-	1	-	-	-
Reside en los Munic. no metropolit.	10	13	2	-	1	-	3	-	2	-	-	-
Procede de Corona Sur												
Reside en Madrid	255	311	15	34	60	4	8	8	70	23	18	-
Reside en la Corona Norte	2	-	-	-	-	-	-	-	1	-	-	-
Reside en la Corona Este	3	2	-	1	-	-	-	-	-	-	-	-
Reside en la Corona Sur	17	14	-	-	-	-	2	-	1	-	1	-
Reside en la Corona Oeste	6	12	1	1	1	-	-	-	1	-	-	-
Reside en los Munic. no metropolit.	9	16	1	3	2	-	-	-	5	2	2	-
Procede de Corona Oeste												
Reside en Madrid	27	39	4	2	6	2	3	1	10	9	4	-
Reside en la Corona Este	-	-	-	-	-	-	-	-	-	-	-	-
Reside en la Corona Sur	2	-	1	-	-	-	-	-	-	-	1	-
Reside en la Corona Oeste	5	14	-	-	1	-	2	-	2	2	-	-
Reside en los Munic. no metropolit.	3	7	-	-	1	-	-	1	3	-	-	-
Procede de Municipios no metropolit.												
Reside en Madrid	49	72	17	10	19	3	7	1	34	7	5	-
Reside en la Corona Norte	2	2	-	-	-	-	-	-	-	-	-	-
Reside en la Corona Este	6	2	-	-	1	-	-	-	5	-	-	-
Reside en la Corona Sur	4	2	-	-	-	-	-	-	-	-	-	-
Reside en la Corona Oeste	2	1	-	-	1	-	-	-	-	-	-	-
Reside en los Munic. no metropolit.	58	38	1	2	4	-	3	2	8	2	5	1
Procede de fuera de la Comunidad												
Reside en Madrid	859	1.086	184	147	205	30	69	24	363	147	150	8
Reside en la Corona Norte	17	15	1	3	3	-	-	-	2	-	-	-
Reside en la Corona Este	33	22	1	7	4	-	4	1	8	-	4	-
Reside en la Corona Sur	53	28	4	7	5	-	4	-	11	1	9	-
Reside en la Corona Oeste	15	23	2	2	4	-	1	1	4	-	2	1
Reside en los Munic. no metropolit.	139	97	6	10	10	1	4	-	10	3	7	-

59[8217]

Hogares en los que la persona de referencia ha migrado en los últimos 5 años, clasificados por tipo de hogar (en relación con el número, tipo de núcleo y edad de la persona de referencia), para cada año de construcción de la vivienda, según zona de procedencia en relación con la residencia actual.

DE 1941 A 1960

Tipo de hogar (en relación con el número, tipo de núcleo y edad de la persona de referencia)												
Hogares con un núcleo										Hogares con dos núcleos	Hogares con más de dos núcleos	
Matrimonio o pareja con hijos				Padre solo con hijos			Madre sola con hijos					
Con otras personas				Total	Sin otras personas	Con otras personas	Total	Sin otras personas	Con otras personas			
Total	Con la PNR de menos de 35 años	Con la PNR entre 35 y 59 años	Con la PNR de 60 y más años									

ZONA DE PROCEDENCIA
ZONA DE RESIDENCIA

Total	685	260	381	44	173	127	46	853	629	224	246	12
Procede de Madrid												
Reside en la Corona Norte	7	2	4	1	2	1	1	9	8	1	2	-
Reside en la Corona Este	2	1	1	-	-	-	-	3	3	-	1	-
Reside en la Corona Sur	2	1	1	-	5	5	-	9	7	2	4	-
Reside en la Corona Oeste	5	2	3	-	1	1	-	7	6	1	1	-
Reside en los Munic. no metropolit.	18	4	11	3	6	5	1	23	17	6	18	1
Procede de Corona Norte												
Reside en Madrid	17	1	16	-	3	1	2	15	12	3	3	-
Reside en la Corona Norte	1	1	-	-	-	-	-	2	2	-	-	-
Reside en la Corona Este	-	-	-	-	-	-	-	-	-	-	-	-
Reside en la Corona Sur	-	-	-	-	-	-	-	1	1	-	-	-
Reside en la Corona Oeste	1	1	-	-	-	-	-	-	-	-	-	-
Reside en los Munic. no metropolit.	1	-	1	-	-	-	-	-	-	-	1	-
Procede de Corona Este												
Reside en Madrid	30	15	15	-	7	4	3	44	31	13	8	-
Reside en la Corona Norte	1	-	1	-	-	-	-	1	1	-	-	1
Reside en la Corona Este	2	2	-	-	-	-	-	1	-	1	-	-
Reside en la Corona Sur	1	1	-	-	-	-	-	1	-	1	-	-
Reside en la Corona Oeste	-	-	-	-	-	-	-	1	1	-	-	-
Reside en los Munic. no metropolit.	1	-	1	-	3	3	-	2	2	-	-	-
Procede de Corona Sur												
Reside en Madrid	98	34	60	4	16	8	8	93	70	23	18	-
Reside en la Corona Norte	-	-	-	-	-	-	-	1	1	-	-	-
Reside en la Corona Este	1	1	-	-	-	-	-	-	-	-	-	-
Reside en la Corona Sur	-	-	-	-	2	2	-	1	1	-	1	-
Reside en la Corona Oeste	2	1	1	-	-	-	-	1	1	-	-	-
Reside en los Munic. no metropolit.	5	3	2	-	-	-	-	7	5	2	2	-
Procede de Corona Oeste												
Reside en Madrid	10	2	6	2	4	3	1	19	10	9	4	-
Reside en la Corona Este	-	-	-	-	-	-	-	-	-	-	-	-
Reside en la Corona Sur	-	-	-	-	-	-	-	-	-	-	1	-
Reside en la Corona Oeste	1	-	1	-	2	2	-	4	2	2	-	-
Reside en los Munic. no metropolit.	1	-	1	-	1	-	1	3	3	-	-	-
Procede de Municipios no metropolit.												
Reside en Madrid	32	10	19	3	8	7	1	41	34	7	5	-
Reside en la Corona Norte	-	-	-	-	-	-	-	-	-	-	-	-
Reside en la Corona Este	1	-	1	-	-	-	-	5	5	-	-	-
Reside en la Corona Sur	-	-	-	-	-	-	-	-	-	-	-	-
Reside en la Corona Oeste	1	-	1	-	-	-	-	-	-	-	-	-
Reside en los Munic. no metropolit.	6	2	4	-	5	3	2	10	8	2	5	1
Procede de fuera de la Comunidad												
Reside en Madrid	382	147	205	30	93	69	24	510	363	147	150	8
Reside en la Corona Norte	6	3	3	-	-	-	-	2	2	-	-	-
Reside en la Corona Este	11	7	4	-	5	4	1	8	8	-	4	-
Reside en la Corona Sur	12	7	5	-	4	4	-	12	11	1	9	-
Reside en la Corona Oeste	6	2	4	-	2	1	1	4	4	-	2	1
Reside en los Munic. no metropolit.	21	10	10	1	4	4	-	13	10	3	7	-

59[8217]

Hogares en los que la persona de referencia ha migrado en los últimos 5 años, clasificados por tipo de hogar (en relación con el número, tipo de núcleo y edad de la persona de referencia), para cada año de construcción de la vivienda, según zona de procedencia en relación con la residencia actual.

DE 1961 A 1980

	Total	Tipo de hogar (en relación con el número, tipo de núcleo y edad de la persona de referencia)										
		Hogares sin núcleos							Hogares con un núcleo			
		Total	Unipersonales			Pluripersonales			Total	Matr. o pareja sin hijos		
			Total	De menos de 35 años	De 35 a 59 años	De 60 y más años	Total	Emparentados		Emparentados y no emparentados	Total	S/otras per.

ZONA DE PROCEDENCIA
ZONA DE RESIDENCIA

Total	81.102	4.801	2.925	2.000	1.782	1.821	11.682	2.646	3.212	779	279	265
Procede de Madrid												
Reside en la Corona Norte	2.219	90	79	59	30	19	430	75	110	14	8	11
Reside en la Corona Este	4.661	135	149	165	33	38	973	150	261	32	13	16
Reside en la Corona Sur	12.661	346	409	632	131	64	2.398	366	1.017	80	38	62
Reside en la Corona Oeste	1.982	47	47	46	20	14	159	85	93	10	10	14
Reside en los Munic. no metropolit.	4.471	263	286	208	54	27	629	228	345	19	23	30
Procede de Corona Norte												
Reside en Madrid	390	22	31	9	8	6	44	29	13	5	2	-
Reside en la Corona Norte	560	15	9	8	1	4	117	7	9	3	1	1
Reside en la Corona Este	72	1	1	2	-	-	11	2	5	-	1	1
Reside en la Corona Sur	135	8	3	5	2	-	12	5	7	1	1	-
Reside en la Corona Oeste	13	1	2	-	-	-	-	-	-	-	-	-
Reside en los Munic. no metropolit.	213	4	11	1	2	-	29	10	4	-	1	1
Procede de Corona Este												
Reside en Madrid	1.065	47	48	12	13	11	85	42	7	4	3	-
Reside en la Corona Norte	76	2	5	-	1	1	10	6	3	-	-	-
Reside en la Corona Este	1.017	31	25	10	1	2	214	27	19	4	1	1
Reside en la Corona Sur	317	9	1	8	2	1	37	10	10	3	1	-
Reside en la Corona Oeste	38	1	3	1	-	-	2	3	1	-	1	-
Reside en los Munic. no metropolit.	404	17	12	9	3	3	31	12	12	1	1	1
Procede de Corona Sur												
Reside en Madrid	2.512	101	132	41	32	31	267	110	41	17	14	2
Reside en la Corona Norte	133	3	7	2	-	-	15	6	2	1	1	-
Reside en la Corona Este	400	5	11	8	1	3	40	12	8	2	1	2
Reside en la Corona Sur	4.408	117	86	64	30	21	881	110	92	25	8	11
Reside en la Corona Oeste	236	3	5	-	3	-	14	3	5	-	-	-
Reside en los Munic. no metropolit.	741	17	26	8	3	-	90	34	13	3	2	1
Procede de Corona Oeste												
Reside en Madrid	449	31	35	11	7	11	57	31	14	2	1	3
Reside en la Corona Norte	16	-	-	1	-	-	2	1	-	-	-	-
Reside en la Corona Este	30	2	1	-	-	1	7	1	-	-	-	-
Reside en la Corona Sur	238	19	6	2	5	5	37	4	8	3	-	1
Reside en la Corona Oeste	324	7	8	3	2	-	34	13	3	2	-	3
Reside en los Munic. no metropolit.	198	5	10	2	2	5	23	7	6	1	2	-
Procede de Municipios no metropolit.												
Reside en Madrid	978	55	52	21	36	14	97	35	40	9	4	4
Reside en la Corona Norte	150	6	2	2	2	-	19	2	5	-	1	-
Reside en la Corona Este	324	8	2	8	1	1	58	6	1	2	-	1
Reside en la Corona Sur	570	25	7	8	1	2	88	24	19	4	1	-
Reside en la Corona Oeste	70	1	4	-	1	1	7	3	1	-	-	1
Reside en los Munic. no metropolit.	1.098	42	23	11	4	7	189	22	33	8	2	1
Procede de fuera de la Comunidad												
Reside en Madrid	18.496	2.232	944	389	917	1.117	2.114	689	459	281	90	59
Reside en la Corona Norte	1.496	82	46	14	44	28	183	53	27	19	2	1
Reside en la Corona Este	4.245	243	85	46	94	139	636	93	106	56	5	7
Reside en la Corona Sur	9.494	532	213	137	239	186	1.208	210	319	138	29	23
Reside en la Corona Oeste	1.267	45	29	14	20	12	71	42	21	6	2	2
Reside en los Munic. no metropolit.	2.935	181	70	33	37	47	364	78	73	24	9	5

59[8217]

Hogares en los que la persona de referencia ha migrado en los últimos 5 años, clasificados por tipo de hogar (en relación con el número, tipo de núcleo y edad de la persona de referencia), para cada año de construcción de la vivienda, según zona de procedencia en relación con la residencia actual.

DE 1961 A 1980

Tipo de hogar (en relación con el número, tipo de núcleo y edad de la persona de referencia)													
Hogares con un núcleo													
Matrimonio o pareja sin hijos							Matrimonio o pareja con hijos						
Sin otras personas			Con otras personas				Total	Sin otras personas					
Con la PNR de menos de 35 años	Con la PNR entre 35 y 59 años	Con la PNR de 60 y más años	Total	Con la PNR de menos de 35 años	Con la PNR entre 35 y 59 años	Con la PNR de 60 y más años		Total	Con la PNR de menos de 35 años	Con la PNR entre 35 y 59 años	Con la PNR de 60 y más años		

ZONA DE PROCEDENCIA
ZONA DE RESIDENCIA

Total	18.832	18.224	1.764	1.324	1.786	166	677	117	3.557	698	1.714	51
Procede de Madrid												
Reside en la Corona Norte	523	452	47	27	60	7	24	2	90	22	37	3
Reside en la Corona Este	1.399	772	96	57	58	11	28	4	165	33	73	-
Reside en la Corona Sur	3.621	1.897	335	201	159	24	62	9	503	92	212	3
Reside en la Corona Oeste	307	736	72	25	96	10	25	4	104	20	37	1
Reside en los Munic. no metropolit.	805	895	157	29	83	14	55	2	208	29	76	6
Procede de Corona Norte												
Reside en Madrid	57	110	6	2	10	-	4	1	18	8	5	-
Reside en la Corona Norte	214	106	9	18	9	-	3	1	16	4	4	1
Reside en la Corona Este	18	22	-	2	-	-	-	2	4	-	-	-
Reside en la Corona Sur	35	34	1	1	2	-	1	1	9	3	4	-
Reside en la Corona Oeste	2	5	-	-	1	-	-	-	-	1	1	-
Reside en los Munic. no metropolit.	60	59	6	4	2	-	3	-	9	1	6	-
Procede de Corona Este												
Reside en Madrid	224	408	15	16	32	1	10	-	62	11	14	-
Reside en la Corona Norte	20	18	-	2	1	1	1	-	5	-	-	-
Reside en la Corona Este	350	228	15	11	18	-	7	-	36	6	11	-
Reside en la Corona Sur	88	98	7	3	6	1	4	-	21	2	5	-
Reside en la Corona Oeste	4	12	3	-	3	-	-	-	3	1	-	-
Reside en los Munic. no metropolit.	126	127	5	5	13	-	1	1	14	3	7	-
Procede de Corona Sur												
Reside en Madrid	562	833	30	38	76	5	25	5	102	22	26	-
Reside en la Corona Norte	31	48	3	2	2	-	1	1	5	3	-	-
Reside en la Corona Este	102	148	5	7	15	-	3	-	20	-	7	-
Reside en la Corona Sur	1.452	1.032	63	56	85	5	19	10	161	17	62	1
Reside en la Corona Oeste	27	130	5	4	20	-	-	1	11	2	3	-
Reside en los Munic. no metropolit.	203	251	10	7	19	1	4	-	25	7	17	-
Procede de Corona Oeste												
Reside en Madrid	61	86	12	6	21	1	10	-	36	7	6	-
Reside en la Corona Norte	4	7	-	1	-	-	-	-	-	-	-	-
Reside en la Corona Este	7	5	3	-	-	-	-	1	1	-	1	-
Reside en la Corona Sur	73	44	5	3	-	-	1	-	12	2	8	-
Reside en la Corona Oeste	62	119	7	4	12	-	4	1	29	4	7	-
Reside en los Munic. no metropolit.	50	44	9	4	9	1	2	-	11	2	3	-
Procede de Municipios no metropolit.												
Reside en Madrid	167	256	28	11	44	2	16	2	56	7	21	1
Reside en la Corona Norte	47	44	2	3	6	-	1	-	5	1	2	-
Reside en la Corona Este	125	67	9	3	5	-	1	-	16	-	10	-
Reside en la Corona Sur	191	128	8	3	11	3	2	-	31	3	11	-
Reside en la Corona Oeste	9	31	-	-	4	-	-	1	3	-	3	-
Reside en los Munic. no metropolit.	426	200	22	16	10	-	10	1	41	9	19	2
Procede de fuera de la Comunidad												
Reside en Madrid	2.353	3.800	447	281	426	41	196	42	931	215	460	13
Reside en la Corona Norte	331	446	19	27	47	6	10	2	60	17	30	2
Reside en la Corona Este	1.159	975	66	96	105	8	28	6	135	30	126	1
Reside en la Corona Sur	2.579	2.148	161	268	192	14	76	14	408	83	302	15
Reside en la Corona Oeste	157	596	23	17	89	5	11	2	71	16	36	-
Reside en los Munic. no metropolit.	801	807	53	64	55	5	29	1	120	15	62	2

59[8217]

Hogares en los que la persona de referencia ha migrado en los últimos 5 años, clasificados por tipo de hogar (en relación con el número, tipo de núcleo y edad de la persona de referencia), para cada año de construcción de la vivienda, según zona de procedencia en relación con la residencia actual.

DE 1961 A 1980

Tipo de hogar (en relación con el número, tipo de núcleo y edad de la persona de referencia)												
Hogares con un núcleo											Hogares con dos núcleos	Hogares con más de dos núcleos
Matrimonio o pareja con hijos				Padre solo con hijos			Madre sola con hijos					
Con otras personas				Total	Sin otras personas	Con otras personas	Total	Sin otras personas	Con otras personas			
Total	Con la PNR de menos de 35 años	Con la PNR entre 35 y 59 años	Con la PNR de 60 y más años									
Total	3.276	1.324	1.786	166	794	677	117	4.255	3.557	698	1.714	51
Procede de Madrid												
Reside en la Corona Norte	94	27	60	7	26	24	2	112	90	22	37	3
Reside en la Corona Este	126	57	58	11	32	28	4	198	165	33	73	-
Reside en la Corona Sur	384	201	159	24	71	62	9	595	503	92	212	3
Reside en la Corona Oeste	131	25	96	10	29	25	4	124	104	20	37	1
Reside en los Munic. no metropolit.	126	29	83	14	57	55	2	237	208	29	76	6
Procede de Corona Norte												
Reside en Madrid	12	2	10	-	5	4	1	26	18	8	5	-
Reside en la Corona Norte	27	18	9	-	4	3	1	20	16	4	4	1
Reside en la Corona Este	2	2	-	-	2	-	2	4	4	-	-	-
Reside en la Corona Sur	3	1	2	-	2	1	1	12	9	3	4	-
Reside en la Corona Oeste	1	-	1	-	-	-	-	1	-	1	1	-
Reside en los Munic. no metropolit.	6	4	2	-	3	3	-	10	9	1	6	-
Procede de Corona Este												
Reside en Madrid	49	16	32	1	10	10	-	73	62	11	14	-
Reside en la Corona Norte	4	2	1	1	1	1	-	5	5	-	-	-
Reside en la Corona Este	29	11	18	-	7	7	-	42	36	6	11	-
Reside en la Corona Sur	10	3	6	1	4	4	-	23	21	2	5	-
Reside en la Corona Oeste	3	-	3	-	-	-	-	4	3	1	-	-
Reside en los Munic. no metropolit.	18	5	13	-	2	1	1	17	14	3	7	-
Procede de Corona Sur												
Reside en Madrid	119	38	76	5	30	25	5	124	102	22	26	-
Reside en la Corona Norte	4	2	2	-	2	1	1	8	5	3	-	-
Reside en la Corona Este	22	7	15	-	3	3	-	20	20	-	7	-
Reside en la Corona Sur	146	56	85	5	29	19	10	178	161	17	62	1
Reside en la Corona Oeste	24	4	20	-	1	-	1	13	11	2	3	-
Reside en los Munic. no metropolit.	27	7	19	1	4	4	-	32	25	7	17	-
Procede de Corona Oeste												
Reside en Madrid	28	6	21	1	10	10	-	43	36	7	6	-
Reside en la Corona Norte	1	1	-	-	-	-	-	-	-	-	-	-
Reside en la Corona Este	-	-	-	-	1	-	1	1	1	-	1	-
Reside en la Corona Sur	3	3	-	-	1	1	-	14	12	2	8	-
Reside en la Corona Oeste	16	4	12	-	5	4	1	33	29	4	7	-
Reside en los Munic. no metropolit.	14	4	9	1	2	2	-	13	11	2	3	-
Procede de Municipios no metropolit.												
Reside en Madrid	57	11	44	2	18	16	2	63	56	7	21	1
Reside en la Corona Norte	9	3	6	-	1	1	-	6	5	1	2	-
Reside en la Corona Este	8	3	5	-	1	1	-	16	16	-	10	-
Reside en la Corona Sur	17	3	11	3	2	2	-	34	31	3	11	-
Reside en la Corona Oeste	4	-	4	-	1	-	1	3	3	-	3	-
Reside en los Munic. no metropolit.	26	16	10	-	11	10	1	50	41	9	19	2
Procede de fuera de la Comunidad												
Reside en Madrid	748	281	426	41	238	196	42	1.146	931	215	460	13
Reside en la Corona Norte	80	27	47	6	12	10	2	77	60	17	30	2
Reside en la Corona Este	209	96	105	8	34	28	6	165	135	30	126	1
Reside en la Corona Sur	474	268	192	14	90	76	14	491	408	83	302	15
Reside en la Corona Oeste	91	17	69	5	13	11	2	87	71	16	36	-
Reside en los Munic. no metropolit.	124	64	55	5	30	29	1	135	120	15	62	2

59[8217]

Hogares en los que la persona de referencia ha migrado en los últimos 5 años, clasificados por tipo de hogar (en relación con el número, tipo de núcleo y edad de la persona de referencia), para cada año de construcción de la vivienda, según zona de procedencia en relación con la residencia actual.

DE 1981 A 1985

ZONA DE PROCEDENCIA ZONA DE RESIDENCIA	Total	Tipo de hogar (en relación con el número, tipo de núcleo y edad de la persona de referencia)										
		Hogares sin núcleos							Hogares con un núcleo			
		Total	Unipersonales			Pluripersonales			Total	Matr. o pareja sin hijos		
			Total	De menos de 35 años	De 35 a 59 años	De 60 y más años	Total	Emparentados		Emparentados y no emparentados	Total	S/otras per.
Total	18.896	628	567	194	202	122	2.477	718	463	85	61	38
Procede de Madrid												
Reside en la Corona Norte	1.651	45	59	26	14	11	177	74	57	5	6	6
Reside en la Corona Este	1.622	50	36	16	11	4	302	67	40	4	6	3
Reside en la Corona Sur	2.620	47	49	29	10	9	526	64	66	11	2	4
Reside en la Corona Oeste	1.330	32	43	9	6	5	124	61	28	7	7	2
Reside en los Munic. no metropolit.	1.477	68	74	37	15	8	213	87	99	2	8	11
Procede de Corona Norte												
Reside en Madrid	95	1	2	-	1	1	8	4	2	-	-	-
Reside en la Corona Norte	155	3	8	2	-	-	23	5	1	-	-	-
Reside en la Corona Este	19	1	1	-	-	-	2	1	-	-	-	-
Reside en la Corona Sur	29	-	1	1	-	-	2	-	-	-	-	-
Reside en la Corona Oeste	13	-	-	-	-	-	-	-	-	1	-	-
Reside en los Munic. no metropolit.	111	5	3	-	-	1	12	5	2	-	-	-
Procede de Corona Este												
Reside en Madrid	203	6	6	1	2	-	11	8	2	-	1	-
Reside en la Corona Norte	32	-	-	-	1	-	-	1	1	-	-	-
Reside en la Corona Este	208	2	3	3	-	-	24	7	-	-	1	-
Reside en la Corona Sur	61	-	2	-	-	1	2	2	1	-	-	-
Reside en la Corona Oeste	18	1	-	-	-	-	2	-	-	-	-	-
Reside en los Munic. no metropolit.	235	3	8	3	1	-	38	11	6	3	-	-
Procede de Corona Sur												
Reside en Madrid	603	13	18	2	7	4	30	22	7	5	3	-
Reside en la Corona Norte	103	3	1	-	-	-	7	5	3	-	1	-
Reside en la Corona Este	136	3	3	-	1	1	10	3	4	-	-	-
Reside en la Corona Sur	1.196	22	15	-	4	3	215	29	14	3	1	-
Reside en la Corona Oeste	204	-	3	-	-	-	7	8	-	1	-	-
Reside en los Munic. no metropolit.	319	9	11	1	1	-	35	8	3	-	2	-
Procede de Corona Oeste												
Reside en Madrid	66	2	9	1	1	-	6	8	4	1	1	-
Reside en la Corona Norte	17	-	1	-	-	-	2	-	1	-	-	-
Reside en la Corona Este	8	-	-	-	-	-	1	-	-	-	-	1
Reside en la Corona Sur	37	-	2	-	-	-	5	1	2	1	-	-
Reside en la Corona Oeste	194	4	8	-	1	1	16	4	3	1	-	-
Reside en los Munic. no metropolit.	74	3	4	1	2	-	12	2	4	-	-	-
Procede de Municipios no metropolit.												
Reside en Madrid	120	6	5	2	2	-	12	4	2	-	-	-
Reside en la Corona Norte	54	-	3	1	1	-	7	1	-	-	-	-
Reside en la Corona Este	68	2	1	-	1	1	14	1	-	-	-	-
Reside en la Corona Sur	95	3	2	-	-	2	15	3	2	-	-	-
Reside en la Corona Oeste	40	-	3	1	-	-	4	2	1	-	-	-
Reside en los Munic. no metropolit.	328	4	8	1	2	1	41	15	3	-	2	1
Procede de fuera de la Comunidad												
Reside en Madrid	2.064	169	108	32	78	45	211	100	43	19	11	8
Reside en la Corona Norte	660	16	15	8	10	4	51	24	5	4	4	-
Reside en la Corona Este	470	11	7	-	3	4	58	11	7	6	-	-
Reside en la Corona Sur	954	48	16	6	16	8	128	23	27	8	2	2
Reside en la Corona Oeste	500	18	7	4	5	4	31	20	8	1	1	-
Reside en los Munic. no metropolit.	707	28	22	7	6	4	93	27	15	2	2	-

59[8217]

Hogares en los que la persona de referencia ha migrado en los últimos 5 años, clasificados por tipo de hogar (en relación con el número, tipo de núcleo y edad de la persona de referencia), para cada año de construcción de la vivienda, según zona de procedencia en relación con la residencia actual.

DE 1981 A 1985

Tipo de hogar (en relación con el número, tipo de núcleo y edad de la persona de referencia)											
Hogares con un núcleo											
Matrimonio o pareja sin hijos						Matrimonio o pareja con hijos					
Sin otras personas			Con otras personas			Total			Sin otras personas		
Con la PNR de menos de 35 años	Con la PNR entre 35 y 59 años	Con la PNR de 60 y más años	Total	Con la PNR de menos de 35 años	Con la PNR entre 35 y 59 años	Con la PNR de 60 y más años	Total	Total	Con la PNR de menos de 35 años	Con la PNR entre 35 y 59 años	Con la PNR de 60 y más años

ZONA DE PROCEDENCIA
ZONA DE RESIDENCIA

Total	4.895	6.053	368	221	575	38	105	17	635	99	322	13
Procede de Madrid												
Reside en la Corona Norte	351	567	54	20	64	5	12	-	67	11	20	-
Reside en la Corona Este	555	363	29	13	34	3	12	1	47	6	19	1
Reside en la Corona Sur	1.008	528	51	22	56	7	5	-	66	8	50	2
Reside en la Corona Oeste	222	568	36	14	66	7	6	1	54	11	21	-
Reside en los Munic. no metropolit.	350	340	30	17	28	3	7	1	49	9	21	-
Procede de Corona Norte												
Reside en Madrid	17	45	3	-	1	-	2	-	6	1	1	-
Reside en la Corona Norte	55	41	3	-	6	-	2	-	6	-	-	-
Reside en la Corona Este	4	6	-	-	1	-	-	-	2	1	-	-
Reside en la Corona Sur	7	13	-	2	2	-	-	-	1	-	-	-
Reside en la Corona Oeste	1	10	1	-	-	-	-	-	-	-	-	-
Reside en los Munic. no metropolit.	35	39	1	3	3	-	-	-	2	-	-	-
Procede de Corona Este												
Reside en Madrid	51	83	2	3	10	-	-	-	12	-	4	1
Reside en la Corona Norte	8	17	-	-	2	-	1	1	-	-	-	-
Reside en la Corona Este	77	71	2	4	8	-	1	-	2	-	3	-
Reside en la Corona Sur	19	30	-	1	-	-	-	-	3	-	-	-
Reside en la Corona Oeste	3	10	-	-	1	-	-	-	1	-	-	-
Reside en los Munic. no metropolit.	70	74	2	1	2	-	-	1	6	1	5	-
Procede de Corona Sur												
Reside en Madrid	108	302	6	9	33	-	2	-	25	3	4	-
Reside en la Corona Norte	20	56	-	2	3	-	-	-	1	-	1	-
Reside en la Corona Este	31	68	1	3	4	-	3	-	1	-	-	-
Reside en la Corona Sur	393	392	12	11	29	1	5	1	26	3	16	1
Reside en la Corona Oeste	14	144	5	-	13	-	1	-	4	2	2	-
Reside en los Munic. no metropolit.	96	130	1	1	8	-	2	-	4	1	5	1
Procede de Corona Oeste												
Reside en Madrid	11	13	1	-	3	-	-	-	4	-	1	-
Reside en la Corona Norte	6	5	-	-	-	-	-	-	2	-	-	-
Reside en la Corona Este	3	3	-	-	-	-	-	-	-	-	-	-
Reside en la Corona Sur	14	9	1	-	1	-	-	-	1	-	-	-
Reside en la Corona Oeste	34	79	6	3	16	-	-	1	13	1	3	-
Reside en los Munic. no metropolit.	17	16	3	-	1	-	-	-	6	1	2	-
Procede de Municipios no metropolit.												
Reside en Madrid	21	48	3	1	5	1	-	-	5	1	2	-
Reside en la Corona Norte	17	18	1	-	2	-	-	-	2	1	-	-
Reside en la Corona Este	21	22	3	-	1	-	-	-	1	-	-	-
Reside en la Corona Sur	28	30	1	-	2	1	-	-	2	1	3	-
Reside en la Corona Oeste	8	19	-	-	1	-	1	-	-	-	-	-
Reside en los Munic. no metropolit.	133	90	4	4	6	1	2	-	6	1	3	-
Procede de fuera de la Comunidad												
Reside en Madrid	279	627	49	25	67	5	17	4	92	15	55	5
Reside en la Corona Norte	115	312	12	5	25	-	6	3	25	5	11	-
Reside en la Corona Este	145	157	11	8	11	-	-	1	14	4	12	-
Reside en la Corona Sur	298	244	10	31	20	2	3	-	24	2	34	2
Reside en la Corona Oeste	70	249	12	6	19	1	7	2	21	5	9	-
Reside en los Munic. no metropolit.	180	215	12	12	21	1	8	-	32	5	15	-

59[8217]

Hogares en los que la persona de referencia ha migrado en los últimos 5 años, clasificados por tipo de hogar (en relación con el número, tipo de núcleo y edad de la persona de referencia), para cada año de construcción de la vivienda, según zona de procedencia en relación con la residencia actual.

DE 1981 A 1985

Tipo de hogar (en relación con el número, tipo de núcleo y edad de la persona de referencia)												
Hogares con un núcleo										Hogares con dos núcleos	Hogares con más de dos núcleos	
Matrimonio o pareja con hijos				Padre solo con hijos			Madre sola con hijos					
Con otras personas				Total	Sin otras personas	Con otras personas	Total	Sin otras personas	Con otras personas			
Total	Con la PNR de menos de 35 años	Con la PNR entre 35 y 59 años	Con la PNR de 60 y más años									
Total	834	221	575	38	122	105	17	734	635	99	322	13
Procede de Madrid												
Reside en la Corona Norte	89	20	64	5	12	12	-	78	67	11	20	-
Reside en la Corona Este	50	13	34	3	13	12	1	53	47	6	19	1
Reside en la Corona Sur	85	22	56	7	5	5	-	74	66	8	50	2
Reside en la Corona Oeste	87	14	66	7	7	6	1	65	54	11	21	-
Reside en los Munic. no metropolit.	48	17	28	3	8	7	1	58	49	9	21	-
Procede de Corona Norte												
Reside en Madrid	1	-	1	-	2	2	-	7	6	1	1	-
Reside en la Corona Norte	6	-	6	-	2	2	-	6	6	-	-	-
Reside en la Corona Este	1	-	1	-	-	-	-	3	2	1	-	-
Reside en la Corona Sur	4	2	2	-	-	-	-	1	1	-	-	-
Reside en la Corona Oeste	-	-	-	-	-	-	-	-	-	-	-	-
Reside en los Munic. no metropolit.	6	3	3	-	-	-	-	2	2	-	-	-
Procede de Corona Este												
Reside en Madrid	13	3	10	-	-	-	-	12	12	-	4	1
Reside en la Corona Norte	2	-	2	-	2	1	1	-	-	-	-	-
Reside en la Corona Este	12	4	8	-	1	1	-	2	2	-	3	-
Reside en la Corona Sur	1	1	-	-	-	-	-	3	3	-	-	-
Reside en la Corona Oeste	1	-	1	-	-	-	-	1	1	-	-	-
Reside en los Munic. no metropolit.	3	1	2	-	1	-	1	7	6	1	5	-
Procede de Corona Sur												
Reside en Madrid	42	9	33	-	2	2	-	28	25	3	4	-
Reside en la Corona Norte	5	2	3	-	-	-	-	1	1	-	1	-
Reside en la Corona Este	7	3	4	-	3	3	-	1	1	-	-	-
Reside en la Corona Sur	41	11	29	1	6	5	1	29	26	3	16	1
Reside en la Corona Oeste	13	-	13	-	1	1	-	6	4	2	2	-
Reside en los Munic. no metropolit.	9	1	8	-	2	2	-	5	4	1	5	1
Procede de Corona Oeste												
Reside en Madrid	3	-	3	-	-	-	-	4	4	-	1	-
Reside en la Corona Norte	-	-	-	-	-	-	-	2	2	-	-	-
Reside en la Corona Este	-	-	-	-	-	-	-	-	-	-	-	-
Reside en la Corona Sur	1	-	1	-	-	-	-	1	1	-	-	-
Reside en la Corona Oeste	19	3	16	-	1	-	1	14	13	1	3	-
Reside en los Munic. no metropolit.	1	-	1	-	-	-	-	7	6	1	2	-
Procede de Municipios no metropolit.												
Reside en Madrid	7	1	5	1	-	-	-	6	5	1	2	-
Reside en la Corona Norte	2	-	2	-	-	-	-	3	2	1	-	-
Reside en la Corona Este	1	-	1	-	-	-	-	1	1	-	-	-
Reside en la Corona Sur	3	-	2	1	-	-	-	3	2	1	3	-
Reside en la Corona Oeste	1	-	1	-	1	1	-	-	-	-	-	-
Reside en los Munic. no metropolit.	11	4	6	1	2	2	-	7	6	1	3	-
Procede de fuera de la Comunidad												
Reside en Madrid	97	25	67	5	21	17	4	107	92	15	55	5
Reside en la Corona Norte	30	5	25	-	9	6	3	30	25	5	11	-
Reside en la Corona Este	19	8	11	-	1	-	1	18	14	4	12	-
Reside en la Corona Sur	53	31	20	2	3	3	-	26	24	2	34	2
Reside en la Corona Oeste	26	6	19	1	9	7	2	26	21	5	9	-
Reside en los Munic. no metropolit.	34	12	21	1	8	8	-	37	32	5	15	-

59[8217]

Hogares en los que la persona de referencia ha migrado en los últimos 5 años, clasificados por tipo de hogar (en relación con el número, tipo de núcleo y edad de la persona de referencia), para cada año de construcción de la vivienda, según zona de procedencia en relación con la residencia actual.

DE 1986 A 1991

	Total	Tipo de hogar (en relación con el número, tipo de núcleo y edad de la persona de referencia)										
		Hogares sin núcleos							Hogares con un núcleo			
		Total	Unipersonales			Pluripersonales			Total	Matr. o pareja sin hijos		
			Total	De menos de 35 años	De 35 a 59 años	De 60 y más años	Total	Emparentados		Emparentados y no emparentados	Total	S/otras per.

ZONA DE PROCEDENCIA
ZONA DE RESIDENCIA

Total	35.096	1.203	979	249	245	209	5.094	1.498	629	136	118	61
Procede de Madrid												
Reside en la Corona Norte	2.179	63	54	11	9	6	486	110	48	7	7	4
Reside en la Corona Este	3.211	88	52	21	7	15	793	110	48	14	9	5
Reside en la Corona Sur	2.973	85	51	17	9	9	804	77	50	22	3	4
Reside en la Corona Oeste	5.756	123	140	52	26	21	602	291	104	19	23	15
Reside en los Munic. no metropolit.	2.992	111	166	53	23	16	373	207	150	6	14	13
Procede de Corona Norte												
Reside en Madrid	207	3	13	-	1	1	13	12	5	1	-	-
Reside en la Corona Norte	448	9	11	3	2	-	70	6	-	2	-	-
Reside en la Corona Este	50	-	3	-	-	-	6	-	1	1	-	-
Reside en la Corona Sur	30	-	1	-	-	-	1	1	-	-	-	-
Reside en la Corona Oeste	69	1	2	1	1	-	3	5	-	-	-	-
Reside en los Munic. no metropolit.	179	5	3	-	1	-	15	7	6	-	1	1
Procede de Corona Este												
Reside en Madrid	498	7	7	1	1	2	24	23	3	-	3	-
Reside en la Corona Norte	56	2	1	-	-	-	3	1	-	-	-	-
Reside en la Corona Este	511	11	4	2	1	2	71	15	3	2	-	-
Reside en la Corona Sur	69	1	-	-	-	1	10	1	1	-	-	-
Reside en la Corona Oeste	104	3	4	-	-	-	4	3	-	-	1	-
Reside en los Munic. no metropolit.	410	4	5	1	-	-	38	22	8	-	3	1
Procede de Corona Sur												
Reside en Madrid	1.039	27	42	9	8	5	78	57	5	1	8	-
Reside en la Corona Norte	145	2	3	1	-	-	9	4	-	1	3	-
Reside en la Corona Este	251	2	4	2	-	-	30	6	2	1	-	-
Reside en la Corona Sur	1.515	27	17	3	3	3	317	29	8	3	2	1
Reside en la Corona Oeste	1.032	7	12	4	1	2	20	25	4	1	3	-
Reside en los Munic. no metropolit.	859	10	17	2	1	6	50	39	17	2	5	-
Procede de Corona Oeste												
Reside en Madrid	174	7	10	5	-	1	20	16	2	-	-	1
Reside en la Corona Norte	18	-	2	-	-	-	2	-	-	-	-	-
Reside en la Corona Este	15	-	-	2	-	1	3	1	-	-	-	-
Reside en la Corona Sur	39	2	-	1	-	-	11	2	-	-	-	-
Reside en la Corona Oeste	823	15	15	2	3	1	79	30	7	2	4	2
Reside en los Munic. no metropolit.	190	6	12	-	-	2	20	8	3	-	-	1
Procede de Municipios no metropolit.												
Reside en Madrid	213	12	13	1	6	-	20	10	2	1	2	-
Reside en la Corona Norte	78	2	-	1	-	1	7	4	3	1	1	-
Reside en la Corona Este	103	2	4	-	-	-	18	1	1	1	-	1
Reside en la Corona Sur	137	3	2	1	1	-	23	2	6	1	-	-
Reside en la Corona Oeste	162	5	5	-	-	-	10	7	5	-	-	1
Reside en los Munic. no metropolit.	595	13	16	4	2	4	79	29	10	-	1	2
Procede de fuera de la Comunidad												
Reside en Madrid	3.123	344	172	26	91	67	377	154	40	19	9	6
Reside en la Corona Norte	674	28	14	4	8	5	82	27	6	4	1	-
Reside en la Corona Este	769	31	17	4	6	13	134	26	3	5	4	2
Reside en la Corona Sur	893	42	13	4	14	9	153	20	14	7	2	-
Reside en la Corona Oeste	1.464	60	43	5	10	8	115	62	35	3	8	1
Reside en los Munic. no metropolit.	1.043	40	29	6	10	8	121	48	29	9	1	-

59[8217]

Hogares en los que la persona de referencia ha migrado en los últimos 5 años, clasificados por tipo de hogar (en relación con el número, tipo de núcleo y edad de la persona de referencia), para cada año de construcción de la vivienda, según zona de procedencia en relación con la residencia actual.

DE 1986 A 1991

Tipo de hogar (en relación con el número, tipo de núcleo y edad de la persona de referencia)												
Hogares con un núcleo												
Matrimonio o pareja sin hijos						Matrimonio o pareja con hijos						
Sin otras personas			Con otras personas			Total		Sin otras personas				
Con la PNR de menos de 35 años	Con la PNR entre 35 y 59 años	Con la PNR de 60 y más años	Total	Con la PNR de menos de 35 años	Con la PNR entre 35 y 59 años	Con la PNR de 60 y más años		Total	Con la PNR de menos de 35 años	Con la PNR entre 35 y 59 años	Con la PNR de 60 y más años	

ZONA DE PROCEDENCIA
ZONA DE RESIDENCIA

Total	7.012	13.612	553	341	1.244	55	224	26	950	146	497	15
Procede de Madrid												
Reside en la Corona Norte	422	710	33	21	76	6	7	2	57	9	30	1
Reside en la Corona Este	818	923	46	24	90	3	25	2	74	14	30	-
Reside en la Corona Sur	912	670	46	30	68	5	8	2	50	11	40	-
Reside en la Corona Oeste	842	2.684	122	49	287	10	41	5	177	23	96	4
Reside en los Munic. no metropolit.	548	966	73	24	81	6	19	1	87	12	40	3
Procede de Corona Norte												
Reside en Madrid	28	103	9	3	7	1	3	-	4	-	-	-
Reside en la Corona Norte	104	201	5	2	18	-	1	-	5	1	8	-
Reside en la Corona Este	9	25	-	-	4	-	-	-	1	-	-	-
Reside en la Corona Sur	6	15	-	-	3	-	-	-	1	1	1	-
Reside en la Corona Oeste	10	39	-	-	2	1	1	-	2	-	1	-
Reside en los Munic. no metropolit.	30	92	4	2	6	-	2	-	3	-	1	-
Procede de Corona Este												
Reside en Madrid	109	251	4	7	22	-	4	-	17	2	10	1
Reside en la Corona Norte	10	32	1	1	3	-	1	-	1	-	-	-
Reside en la Corona Este	128	232	4	2	17	-	3	1	10	-	3	-
Reside en la Corona Sur	11	35	-	-	3	-	1	-	4	-	1	-
Reside en la Corona Oeste	14	55	1	1	9	1	-	-	4	2	2	-
Reside en los Munic. no metropolit.	97	197	6	1	7	-	3	-	8	1	8	-
Procede de Corona Sur												
Reside en Madrid	185	497	14	8	45	3	4	1	20	8	14	-
Reside en la Corona Norte	36	75	3	1	5	-	1	-	1	-	-	-
Reside en la Corona Este	52	135	1	2	5	-	-	-	9	-	-	-
Reside en la Corona Sur	405	583	6	15	43	-	4	1	28	4	12	1
Reside en la Corona Oeste	94	731	17	3	57	1	7	2	14	3	24	-
Reside en los Munic. no metropolit.	161	464	12	6	38	-	1	-	14	3	11	-
Procede de Corona Oeste												
Reside en Madrid	26	62	4	-	7	-	1	1	11	-	-	-
Reside en la Corona Norte	3	8	-	-	-	-	1	-	2	-	-	-
Reside en la Corona Este	3	4	1	-	-	-	-	-	-	-	-	-
Reside en la Corona Sur	9	9	1	-	1	-	-	1	1	1	-	-
Reside en la Corona Oeste	125	425	21	7	43	1	2	-	25	5	9	-
Reside en los Munic. no metropolit.	45	70	2	2	4	-	2	-	7	3	3	-
Procede de Municipios no metropolit.												
Reside en Madrid	43	75	2	1	9	-	3	-	11	-	2	-
Reside en la Corona Norte	28	27	-	-	2	-	-	-	-	-	-	1
Reside en la Corona Este	28	33	2	-	5	-	-	-	3	2	1	1
Reside en la Corona Sur	41	44	1	1	5	-	-	-	4	1	-	1
Reside en la Corona Oeste	28	81	1	2	8	-	1	1	6	-	1	-
Reside en los Munic. no metropolit.	167	205	6	3	17	-	9	-	15	2	11	-
Procede de fuera de la Comunidad												
Reside en Madrid	437	963	52	46	88	6	28	2	133	17	46	-
Reside en la Corona Norte	132	291	4	11	23	4	3	1	16	-	10	-
Reside en la Corona Este	191	252	7	14	20	1	2	-	22	3	11	1
Reside en la Corona Sur	249	274	14	18	17	1	8	-	13	1	20	-
Reside en la Corona Oeste	179	726	12	17	70	2	14	1	55	10	27	1
Reside en los Munic. no metropolit.	247	348	16	17	29	3	14	2	35	7	24	-

59[8217]

Hogares en los que la persona de referencia ha migrado en los últimos 5 años, clasificados por tipo de hogar (en relación con el número, tipo de núcleo y edad de la persona de referencia), para cada año de construcción de la vivienda, según zona de procedencia en relación con la residencia actual.

DE 1986 A 1991

ZONA DE PROCEDENCIA ZONA DE RESIDENCIA	Tipo de hogar (en relación con el número, tipo de núcleo y edad de la persona de referencia)											
	Hogares con un núcleo									Hogares con dos núcleos	Hogares con más de dos núcleos	
	Matrimonio o pareja con hijos			Padre solo con hijos			Madre sola con hijos					
	Con otras personas				Total	Sin otras personas	Con otras personas	Total	Sin otras personas	Con otras personas		
Total	Con la PNR de menos de 35 años	Con la PNR entre 35 y 59 años	Con la PNR de 60 y más años									
Total	1.640	341	1.244	55	250	224	26	1.096	950	146	497	15
Procede de Madrid												
Reside en la Corona Norte	103	21	76	6	9	7	2	66	57	9	30	1
Reside en la Corona Este	117	24	90	3	27	25	2	88	74	14	30	-
Reside en la Corona Sur	103	30	68	5	10	8	2	61	50	11	40	-
Reside en la Corona Oeste	346	49	287	10	46	41	5	200	177	23	96	4
Reside en los Munic. no metropolit.	111	24	81	6	20	19	1	99	87	12	40	3
Procede de Corona Norte												
Reside en Madrid	11	3	7	1	3	3	-	4	4	-	-	-
Reside en la Corona Norte	20	2	18	-	1	1	-	6	5	1	8	-
Reside en la Corona Este	4	-	4	-	-	-	-	1	1	-	-	-
Reside en la Corona Sur	3	-	3	-	-	-	-	2	1	1	1	-
Reside en la Corona Oeste	3	-	2	1	1	1	-	2	2	-	1	-
Reside en los Munic. no metropolit.	8	2	6	-	2	2	-	3	3	-	1	-
Procede de Corona Este												
Reside en Madrid	29	7	22	-	4	4	-	19	17	2	10	1
Reside en la Corona Norte	4	1	3	-	1	1	-	1	1	-	-	-
Reside en la Corona Este	19	2	17	-	4	3	1	10	10	-	3	-
Reside en la Corona Sur	3	-	3	-	1	1	-	4	4	-	1	-
Reside en la Corona Oeste	11	1	9	1	-	-	-	6	4	2	2	-
Reside en los Munic. no metropolit.	8	1	7	-	3	3	-	9	8	1	8	-
Procede de Corona Sur												
Reside en Madrid	56	8	45	3	5	4	1	28	20	8	14	-
Reside en la Corona Norte	6	1	5	-	1	1	-	1	1	-	-	-
Reside en la Corona Este	7	2	5	-	-	-	-	9	9	-	-	-
Reside en la Corona Sur	58	15	43	-	5	4	1	32	28	4	12	1
Reside en la Corona Oeste	61	3	57	1	9	7	2	17	14	3	24	-
Reside en los Munic. no metropolit.	44	6	38	-	1	1	-	17	14	3	11	-
Procede de Corona Oeste												
Reside en Madrid	7	-	7	-	2	1	1	11	11	-	-	-
Reside en la Corona Norte	-	-	-	-	1	1	-	2	2	-	-	-
Reside en la Corona Este	-	-	-	-	-	-	-	-	-	-	-	-
Reside en la Corona Sur	1	-	1	-	1	-	1	2	1	1	-	-
Reside en la Corona Oeste	51	7	43	1	2	2	-	30	25	5	9	-
Reside en los Munic. no metropolit.	6	2	4	-	2	2	-	10	7	3	3	-
Procede de Municipios no metropolit.												
Reside en Madrid	10	1	9	-	3	3	-	11	11	-	2	-
Reside en la Corona Norte	2	-	2	-	-	-	-	-	-	-	-	1
Reside en la Corona Este	5	-	5	-	-	-	-	5	3	2	1	1
Reside en la Corona Sur	6	1	5	-	-	-	-	5	4	1	-	1
Reside en la Corona Oeste	10	2	8	-	2	1	1	6	6	-	1	-
Reside en los Munic. no metropolit.	20	3	17	-	9	9	-	17	15	2	11	-
Procede de fuera de la Comunidad												
Reside en Madrid	140	46	88	6	30	28	2	150	133	17	46	-
Reside en la Corona Norte	38	11	23	4	4	3	1	16	16	-	10	-
Reside en la Corona Este	35	14	20	1	2	2	-	25	22	3	11	1
Reside en la Corona Sur	36	18	17	1	8	8	-	14	13	1	20	-
Reside en la Corona Oeste	89	17	70	2	15	14	1	65	55	10	27	1
Reside en los Munic. no metropolit.	49	17	29	3	16	14	2	42	35	7	24	-

60[8218]

Hogares en los que la persona de referencia ha migrado en los últimos 5 años, clasificados por tipo de hogar (en relación con el número, tipo de núcleo y edad de la persona de referencia), según superficie media por persona, y zona de procedencia en relación con la residencia actual.

	Total	Tipo de hogar (en relación con el número, tipo de núcleo y edad de la persona de referencia)										
		Hogares sin núcleos									Hogares con un núcleo	
		Total	Unipersonales			Pluripersonales			Total	Matr. o pareja sin hijos		
			Total	De menos de 35 años	De 35 a 59 años	De 60 y más años	Total	Emparentados		Emparentados y no emparentados	Total	S/otras per.

SUPERFICIE MEDIA POR PERSONA
ZONA DE PROCEDENCIA
ZONA DE RESIDENCIA

TOTAL

Total	157.330	25.351	18.496	9.541	5.884	3.071	6.855	3.335	3.520	128.916	34.609	32.244
Procede de Madrid												
Reside en la Corona Norte	6.157	591	500	205	194	101	91	54	37	5.473	1.654	1.586
Reside en la Corona Este	9.622	849	734	279	242	213	115	56	59	8.649	2.888	2.782
Reside en la Corona Sur	18.504	1.951	1.713	495	527	691	238	154	84	16.241	5.668	5.437
Reside en la Corona Oeste	9.242	656	557	208	237	112	99	54	45	8.424	1.692	1.579
Reside en los Munic. no metropolit.	9.934	1.723	1.544	532	610	402	179	113	66	8.038	2.711	2.576
Procede de Corona Norte												
Reside en Madrid	1.010	187	152	56	75	21	35	21	14	813	210	194
Reside en la Corona Norte	1.194	79	71	29	28	14	8	4	4	1.102	253	244
Reside en la Corona Este	147	9	9	2	5	2	-	-	-	138	33	30
Reside en la Corona Sur	195	21	19	8	5	6	2	2	-	169	30	28
Reside en la Corona Oeste	98	8	7	2	4	1	1	1	-	88	10	9
Reside en los Munic. no metropolit.	525	41	36	17	17	2	5	4	1	476	97	92
Procede de Corona Este												
Reside en Madrid	2.495	313	254	123	109	22	59	30	29	2.141	347	316
Reside en la Corona Norte	169	13	10	4	6	-	3	2	1	155	25	25
Reside en la Corona Este	1.781	102	94	45	33	16	8	3	5	1.662	401	391
Reside en la Corona Sur	452	26	21	10	3	8	5	2	3	419	79	75
Reside en la Corona Oeste	167	14	14	6	7	1	-	-	-	151	18	16
Reside en los Munic. no metropolit.	1.143	86	77	29	30	18	9	6	3	1.037	209	197
Procede de Corona Sur												
Reside en Madrid	6.202	913	740	304	338	98	173	92	81	5.218	1.034	942
Reside en la Corona Norte	386	22	22	8	11	3	-	-	-	363	59	52
Reside en la Corona Este	801	45	39	10	18	11	6	2	4	749	125	118
Reside en la Corona Sur	7.182	420	355	168	119	68	65	38	27	6.668	1.764	1.709
Reside en la Corona Oeste	1.501	42	36	11	21	4	6	4	2	1.430	93	88
Reside en los Munic. no metropolit.	2.037	137	122	46	58	18	15	6	9	1.864	330	313
Procede de Corona Oeste												
Reside en Madrid	1.078	273	216	84	103	29	57	26	31	793	231	216
Reside en la Corona Norte	51	4	4	-	3	1	-	-	-	47	8	8
Reside en la Corona Este	55	7	5	2	1	2	2	-	2	47	15	14
Reside en la Corona Sur	319	42	32	21	8	3	10	5	5	268	75	70
Reside en la Corona Oeste	1.371	70	62	26	31	5	8	6	2	1.282	205	190
Reside en los Munic. no metropolit.	504	60	49	14	32	3	11	4	7	436	95	90
Procede de Municipios no metropolit.												
Reside en Madrid	1.998	414	307	144	110	53	107	77	30	1.549	370	330
Reside en la Corona Norte	288	22	18	8	5	5	4	3	1	263	51	48
Reside en la Corona Este	526	36	32	13	9	10	4	2	2	478	110	105
Reside en la Corona Sur	812	57	51	31	11	9	6	2	4	740	189	183
Reside en la Corona Oeste	280	23	20	6	12	2	3	2	1	253	43	40
Reside en los Munic. no metropolit.	2.353	184	158	78	56	24	26	12	14	2.122	502	482
Procede de fuera de la Comunidad												
Reside en Madrid	37.888	12.339	7.921	5.016	2.131	774	4.418	1.989	2.429	24.663	7.465	6.575
Reside en la Corona Norte	2.898	336	233	129	78	26	103	65	38	2.509	504	467
Reside en la Corona Este	5.661	740	469	299	116	54	271	111	160	4.766	1.197	1.107
Reside en la Corona Sur	11.587	1.531	1.043	644	246	153	488	277	211	9.674	2.361	2.144
Reside en la Corona Oeste	3.322	296	233	126	84	23	63	37	26	2.949	437	413
Reside en los Munic. no metropolit.	5.395	669	517	303	151	63	152	69	83	4.609	1.021	963

60[8218]

Hogares en los que la persona de referencia ha migrado en los últimos 5 años, clasificados por tipo de hogar (en relación con el número, tipo de núcleo y edad de la persona de referencia), según superficie media por persona, y zona de procedencia en relación con la residencia actual.

Tipo de hogar (en relación con el número, tipo de núcleo y edad de la persona de referencia)											
Hogares con un núcleo											
Matrimonio o pareja sin hijos						Matrimonio o pareja con hijos					
Sin otras personas			Con otras personas			Total			Sin otras personas		
Con la PNR de menos de 35 años	Con la PNR entre 35 y 59 años	Con la PNR de 60 y más años	Total	Con la PNR de menos de 35 años	Con la PNR entre 35 y 59 años	Con la PNR de 60 y más años	Total	Con la PNR de menos de 35 años	Con la PNR entre 35 y 59 años	Con la PNR de 60 y más años	Total

SUPERFICIE MEDIA POR PERSONA
ZONA DE PROCEDENCIA
ZONA DE RESIDENCIA

TOTAL

Total	21.697	5.623	4.924	2.365	1.327	591	447	85.105	78.251	33.732	41.377	3.142
Procede de Madrid												
Reside en la Corona Norte	1.107	262	217	68	26	21	21	3.504	3.211	1.323	1.751	137
Reside en la Corona Este	2.094	332	356	106	50	29	27	5.344	5.048	2.805	2.070	173
Reside en la Corona Sur	3.774	516	1.147	231	116	45	70	9.740	9.162	5.600	3.125	437
Reside en la Corona Oeste	900	446	233	113	37	42	34	6.250	5.678	1.398	4.041	239
Reside en los Munic. no metropolit.	1.289	567	720	135	30	46	59	4.782	4.462	1.831	2.336	295
Procede de Corona Norte												
Reside en Madrid	110	57	27	16	12	3	1	522	472	139	310	23
Reside en la Corona Norte	215	19	10	9	7	1	1	808	754	380	357	17
Reside en la Corona Este	21	3	6	3	1	1	1	95	88	34	54	-
Reside en la Corona Sur	15	6	7	2	1	1	-	121	111	48	62	1
Reside en la Corona Oeste	4	5	-	1	1	-	-	74	69	14	54	1
Reside en los Munic. no metropolit.	56	23	13	5	-	2	3	358	337	130	196	11
Procede de Corona Este												
Reside en Madrid	189	102	25	31	13	15	3	1.589	1.460	515	914	31
Reside en la Corona Norte	13	8	4	-	-	-	-	119	108	39	68	1
Reside en la Corona Este	319	49	23	10	7	2	1	1.192	1.130	566	542	22
Reside en la Corona Sur	50	13	12	4	3	1	-	304	289	119	163	7
Reside en la Corona Oeste	8	7	1	2	-	2	-	121	106	23	78	5
Reside en los Munic. no metropolit.	112	48	37	12	5	4	3	774	744	309	419	16
Procede de Corona Sur												
Reside en Madrid	590	268	84	92	45	40	7	3.771	3.402	1.217	2.110	75
Reside en la Corona Norte	31	16	5	7	2	5	-	290	275	89	180	6
Reside en la Corona Este	81	23	14	7	3	2	2	588	550	188	355	7
Reside en la Corona Sur	1.423	169	117	55	32	11	12	4.622	4.377	2.271	2.025	81
Reside en la Corona Oeste	42	36	10	5	2	3	-	1.288	1.188	141	1.019	28
Reside en los Munic. no metropolit.	182	89	42	17	6	9	2	1.464	1.379	475	879	25
Procede de Corona Oeste												
Reside en Madrid	125	65	26	15	7	3	5	444	386	139	221	26
Reside en la Corona Norte	6	1	1	-	-	-	-	34	33	13	20	-
Reside en la Corona Este	11	2	1	1	-	-	1	30	30	14	12	4
Reside en la Corona Sur	53	7	10	5	4	-	1	174	169	98	63	8
Reside en la Corona Oeste	129	47	14	15	6	4	5	986	899	227	638	34
Reside en los Munic. no metropolit.	56	20	14	5	2	2	1	301	276	120	142	14
Procede de Municipios no metropolit.												
Reside en Madrid	183	69	78	40	19	13	8	986	860	313	491	56
Reside en la Corona Norte	33	7	8	3	1	2	-	202	189	95	91	3
Reside en la Corona Este	93	8	4	5	3	-	2	339	324	185	125	14
Reside en la Corona Sur	126	30	27	6	5	1	-	507	481	265	206	10
Reside en la Corona Oeste	21	12	7	3	-	-	3	197	181	47	133	1
Reside en los Munic. no metropolit.	344	81	57	20	11	5	4	1.499	1.429	830	564	35
Procede de fuera de la Comunidad												
Reside en Madrid	4.332	1.413	830	890	565	199	126	14.281	12.651	4.556	7.252	843
Reside en la Corona Norte	322	107	38	37	29	7	1	1.854	1.700	597	1.067	36
Reside en la Corona Este	851	133	123	90	70	11	9	3.310	3.034	1.534	1.415	85
Reside en la Corona Sur	1.518	256	370	217	158	34	25	6.664	6.088	3.196	2.702	190
Reside en la Corona Oeste	221	127	65	24	10	11	3	2.289	2.075	424	1.602	49
Reside en los Munic. no metropolit.	648	174	141	58	38	14	6	3.288	3.046	1.425	1.525	96

60[8218]

Hogares en los que la persona de referencia ha migrado en los últimos 5 años, clasificados por tipo de hogar (en relación con el número, tipo de núcleo y edad de la persona de referencia), según superficie media por persona, y zona de procedencia en relación con la residencia actual.

Tipo de hogar (en relación con el número, tipo de núcleo y edad de la persona de referencia)											
Hogares con un núcleo										Hogares con dos núcleos	Hogares con más de dos núcleos
Matrimonio o pareja con hijos				Padre solo con hijos			Madre sola con hijos				
Con otras personas				Total	Sin otras personas	Con otras personas	Total	Sin otras personas	Con otras personas		
Total	Con la PNR de menos de 35 años	Con la PNR entre 35 y 59 años	Con la PNR de 60 y más años								

SUPERFICIE MEDIA POR PERSONA
ZONA DE PROCEDENCIA
ZONA DE RESIDENCIA

TOTAL

Total	6.854	2.287	4.231	336	1.482	1.236	246	7.720	6.365	1.355	2.957	106
Procede de Madrid												
Reside en la Corona Norte	293	70	204	19	50	45	5	265	222	43	89	4
Reside en la Corona Este	296	96	183	17	73	66	7	344	290	54	123	1
Reside en la Corona Sur	578	255	287	36	91	80	11	742	629	113	307	5
Reside en la Corona Oeste	572	91	454	27	83	73	10	399	343	56	157	5
Reside en los Munic. no metropolit.	320	75	215	30	96	90	6	449	384	65	162	11
Procede de Corona Norte												
Reside en Madrid	50	9	39	2	16	12	4	65	50	15	10	-
Reside en la Corona Norte	54	21	33	-	7	6	1	34	29	5	12	1
Reside en la Corona Este	7	2	5	-	2	-	2	8	7	1	-	-
Reside en la Corona Sur	10	3	7	-	2	1	1	16	12	4	5	-
Reside en la Corona Oeste	5	1	3	1	1	1	-	3	2	1	2	-
Reside en los Munic. no metropolit.	21	9	12	-	5	5	-	16	15	1	8	-
Procede de Corona Este												
Reside en Madrid	129	45	83	1	25	21	4	180	144	36	39	2
Reside en la Corona Norte	11	3	7	1	4	3	1	7	7	-	-	1
Reside en la Corona Este	62	19	43	-	14	13	1	55	48	7	17	-
Reside en la Corona Sur	15	5	9	1	5	5	-	31	28	3	7	-
Reside en la Corona Oeste	15	1	13	1	-	-	-	12	9	3	2	-
Reside en los Munic. no metropolit.	30	7	23	-	12	10	2	42	36	6	20	-
Procede de Corona Sur												
Reside en Madrid	369	100	253	16	62	45	17	351	282	69	70	1
Reside en la Corona Norte	15	5	10	-	3	2	1	11	8	3	1	-
Reside en la Corona Este	38	13	25	-	6	6	-	30	30	-	7	-
Reside en la Corona Sur	245	82	157	6	42	30	12	240	216	24	91	3
Reside en la Corona Oeste	100	8	91	1	12	8	4	37	30	7	29	-
Reside en los Munic. no metropolit.	85	17	67	1	7	7	-	63	50	13	35	1
Procede de Corona Oeste												
Reside en Madrid	58	9	44	5	22	18	4	96	74	22	12	-
Reside en la Corona Norte	1	1	-	-	1	1	-	4	4	-	-	-
Reside en la Corona Este	-	-	-	-	1	-	1	1	1	-	1	-
Reside en la Corona Sur	5	3	2	-	2	1	1	17	14	3	9	-
Reside en la Corona Oeste	87	14	72	1	10	8	2	81	69	12	19	-
Reside en los Munic. no metropolit.	25	6	18	1	5	4	1	35	29	6	8	-
Procede de Municipios no metropolit.												
Reside en Madrid	126	30	90	6	36	32	4	157	135	22	34	1
Reside en la Corona Norte	13	3	10	-	1	1	-	9	7	2	2	1
Reside en la Corona Este	15	3	12	-	2	2	-	27	25	2	11	1
Reside en la Corona Sur	26	4	18	4	2	2	-	42	37	5	14	1
Reside en la Corona Oeste	16	2	14	-	4	2	2	9	9	-	4	-
Reside en los Munic. no metropolit.	70	30	39	1	29	25	4	92	78	14	43	4
Procede de fuera de la Comunidad												
Reside en Madrid	1.630	601	926	103	476	375	101	2.441	1.911	530	850	36
Reside en la Corona Norte	154	46	98	10	25	19	6	126	104	22	51	2
Reside en la Corona Este	276	126	141	9	42	34	8	217	180	37	153	2
Reside en la Corona Sur	576	324	235	17	105	91	14	544	457	87	365	17
Reside en la Corona Oeste	214	42	164	8	39	33	6	184	153	31	75	2
Reside en los Munic. no metropolit.	242	106	125	11	62	59	3	238	207	31	113	4

60[8218]

Hogares en los que la persona de referencia ha migrado en los últimos 5 años, clasificados por tipo de hogar (en relación con el número, tipo de núcleo y edad de la persona de referencia), según superficie media por persona, y zona de procedencia en relación con la residencia actual.

	Total	Tipo de hogar (en relación con el número, tipo de núcleo y edad de la persona de referencia)									
		Hogares sin núcleos							Hogares con un núcleo		
		Total	Unipersonales			Pluripersonales			Total	Matr. o pareja sin hijos	
			Total	De menos de 35 años	De 35 a 59 años	De 60 y más años	Total	Emparentados		Emparentados y no emparentados	Total

SUPERFICIE MEDIA POR PERSONA
ZONA DE PROCEDENCIA
ZONA DE RESIDENCIA

HASTA 10 M² POR PERSONA

Total	2.125	107	19	9	10	-	88	38	50	1.613	94	55
Procede de Madrid												
Reside en la Corona Norte	21	1	1	1	-	-	-	-	-	18	-	-
Reside en la Corona Este	30	-	-	-	-	-	-	-	-	22	-	-
Reside en la Corona Sur	93	2	2	-	2	-	-	-	-	63	-	-
Reside en la Corona Oeste	26	-	-	-	-	-	-	-	-	22	-	-
Reside en los Munic. no metropolit.	41	3	2	1	1	-	1	-	1	29	-	-
Procede de Corona Norte												
Reside en Madrid	22	-	-	-	-	-	-	-	-	21	1	-
Reside en la Corona Norte	12	-	-	-	-	-	-	-	-	12	1	1
Reside en la Corona Sur	1	-	-	-	-	-	-	-	-	1	-	-
Reside en los Munic. no metropolit.	3	-	-	-	-	-	-	-	-	2	-	-
Procede de Corona Este												
Reside en Madrid	74	1	-	-	-	-	1	-	1	64	2	1
Reside en la Corona Norte	2	-	-	-	-	-	-	-	-	2	-	-
Reside en la Corona Este	4	-	-	-	-	-	-	-	-	4	-	-
Reside en la Corona Sur	4	-	-	-	-	-	-	-	-	3	-	-
Reside en los Munic. no metropolit.	7	-	-	-	-	-	-	-	-	7	-	-
Procede de Corona Sur												
Reside en Madrid	198	5	-	-	-	-	5	2	3	180	6	2
Reside en la Corona Este	5	-	-	-	-	-	-	-	-	4	-	-
Reside en la Corona Sur	41	1	-	-	-	-	1	-	1	30	-	-
Reside en la Corona Oeste	3	-	-	-	-	-	-	-	-	3	-	-
Reside en los Munic. no metropolit.	16	1	1	-	1	-	-	-	-	11	-	-
Procede de Corona Oeste												
Reside en Madrid	12	-	-	-	-	-	-	-	-	11	2	1
Reside en la Corona Sur	1	-	-	-	-	-	-	-	-	-	-	-
Reside en la Corona Oeste	5	-	-	-	-	-	-	-	-	4	-	-
Reside en los Munic. no metropolit.	6	1	-	-	-	-	1	-	1	5	-	-
Procede de Municipios no metropolit.												
Reside en Madrid	49	1	-	-	-	-	1	1	-	43	2	2
Reside en la Corona Norte	4	-	-	-	-	-	-	-	-	2	-	-
Reside en la Corona Este	4	-	-	-	-	-	-	-	-	3	-	-
Reside en la Corona Sur	3	-	-	-	-	-	-	-	-	2	-	-
Reside en los Munic. no metropolit.	36	-	-	-	-	-	-	-	-	25	-	-
Procede de fuera de la Comunidad												
Reside en Madrid	1.068	79	11	6	5	-	68	35	33	800	76	46
Reside en la Corona Norte	23	-	-	-	-	-	-	-	-	17	-	-
Reside en la Corona Este	45	1	-	-	-	-	1	-	1	27	1	-
Reside en la Corona Sur	152	-	-	-	-	-	-	-	-	92	1	-
Reside en la Corona Oeste	28	-	-	-	-	-	-	-	-	24	-	-
Reside en los Munic. no metropolit.	86	11	2	1	1	-	9	-	9	60	2	2

60[8218]

Hogares en los que la persona de referencia ha migrado en los últimos 5 años, clasificados por tipo de hogar (en relación con el número, tipo de núcleo y edad de la persona de referencia), según superficie media por persona, y zona de procedencia en relación con la residencia actual.

Tipo de hogar (en relación con el número, tipo de núcleo y edad de la persona de referencia)												
Hogares con un núcleo												
Matrimonio o pareja sin hijos							Matrimonio o pareja con hijos					
Sin otras personas			Con otras personas				Total	Sin otras personas				
Con la PNR de menos de 35 años	Con la PNR entre 35 y 59 años	Con la PNR de 60 y más años	Total	Con la PNR de menos de 35 años	Con la PNR entre 35 y 59 años	Con la PNR de 60 y más años		Total	Con la PNR de menos de 35 años	Con la PNR entre 35 y 59 años	Con la PNR de 60 y más años	

SUPERFICIE MEDIA POR PERSONA
ZONA DE PROCEDENCIA
ZONA DE RESIDENCIA

HASTA 10 M² POR PERSONA

Total	41	10	4	39	30	7	2	1.332	991	340	616	35
Procede de Madrid												
Reside en la Corona Norte	-	-	-	-	-	-	-	17	13	3	10	-
Reside en la Corona Este	-	-	-	-	-	-	-	22	16	7	9	-
Reside en la Corona Sur	-	-	-	-	-	-	-	53	45	15	28	2
Reside en la Corona Oeste	-	-	-	-	-	-	-	21	20	5	15	-
Reside en los Munic. no metropolit.	-	-	-	-	-	-	-	28	23	8	14	1
Procede de Corona Norte												
Reside en Madrid	-	-	-	1	1	-	-	18	9	5	4	-
Reside en la Corona Norte	1	-	-	-	-	-	-	11	11	3	7	1
Reside en la Corona Sur	-	-	-	-	-	-	-	-	-	-	-	-
Reside en los Munic. no metropolit.	-	-	-	-	-	-	-	2	1	-	1	-
Procede de Corona Este												
Reside en Madrid	1	-	-	1	-	1	-	49	38	16	22	-
Reside en la Corona Norte	-	-	-	-	-	-	-	2	2	-	2	-
Reside en la Corona Este	-	-	-	-	-	-	-	4	2	-	2	-
Reside en la Corona Sur	-	-	-	-	-	-	-	3	2	-	2	-
Reside en los Munic. no metropolit.	-	-	-	-	-	-	-	7	3	1	2	-
Procede de Corona Sur												
Reside en Madrid	1	-	1	4	3	1	-	159	113	37	72	4
Reside en la Corona Este	-	-	-	-	-	-	-	2	1	1	-	-
Reside en la Corona Sur	-	-	-	-	-	-	-	28	24	2	22	-
Reside en la Corona Oeste	-	-	-	-	-	-	-	2	2	-	2	-
Reside en los Munic. no metropolit.	-	-	-	-	-	-	-	10	7	1	6	-
Procede de Corona Oeste												
Reside en Madrid	1	-	-	1	1	-	-	6	5	1	4	-
Reside en la Corona Sur	-	-	-	-	-	-	-	-	-	-	-	-
Reside en la Corona Oeste	-	-	-	-	-	-	-	4	4	1	3	-
Reside en los Munic. no metropolit.	-	-	-	-	-	-	-	5	4	-	3	1
Procede de Municipios no metropolit.												
Reside en Madrid	1	-	1	-	-	-	-	35	22	8	13	1
Reside en la Corona Norte	-	-	-	-	-	-	-	2	2	1	1	-
Reside en la Corona Este	-	-	-	-	-	-	-	3	2	-	2	-
Reside en la Corona Sur	-	-	-	-	-	-	-	2	1	-	1	-
Reside en los Munic. no metropolit.	-	-	-	-	-	-	-	23	22	14	8	-
Procede de fuera de la Comunidad												
Reside en Madrid	36	8	2	30	23	5	2	618	461	173	265	23
Reside en la Corona Norte	-	-	-	-	-	-	-	15	11	6	5	-
Reside en la Corona Este	-	-	-	1	1	-	-	23	16	6	10	-
Reside en la Corona Sur	-	-	-	1	1	-	-	83	56	12	43	1
Reside en la Corona Oeste	-	-	-	-	-	-	-	22	17	3	14	-
Reside en los Munic. no metropolit.	-	2	-	-	-	-	-	53	36	11	24	1

60[8218]

Hogares en los que la persona de referencia ha migrado en los últimos 5 años, clasificados por tipo de hogar (en relación con el número, tipo de núcleo y edad de la persona de referencia), según superficie media por persona, y zona de procedencia en relación con la residencia actual.

Tipo de hogar (en relación con el número, tipo de núcleo y edad de la persona de referencia)											
Hogares con un núcleo										Hogares con dos núcleos	Hogares con más de dos núcleos
Matrimonio o pareja con hijos				Padre solo con hijos			Madre sola con hijos				
Con otras personas				Total	Sin otras personas	Con otras personas	Total	Sin otras personas	Con otras personas		
Total	Con la PNR de menos de 35 años	Con la PNR entre 35 y 59 años	Con la PNR de 60 y más años								

SUPERFICIE MEDIA POR PERSONA
ZONA DE PROCEDENCIA
ZONA DE RESIDENCIA

HASTA 10 M² POR PERSONA

Total	341	113	211	17	26	16	10	161	90	71	358	47
Procede de Madrid												
Reside en la Corona Norte	4	-	4	-	-	-	-	1	-	1	2	-
Reside en la Corona Este	6	-	5	1	-	-	-	-	-	-	8	-
Reside en la Corona Sur	8	4	3	1	1	1	-	9	7	2	27	1
Reside en la Corona Oeste	1	-	1	-	-	-	-	1	-	1	3	1
Reside en los Munic. no metropolit.	5	1	4	-	-	-	-	1	1	-	6	3
Procede de Corona Norte												
Reside en Madrid	9	-	8	1	-	-	-	2	2	-	1	-
Reside en la Corona Norte	-	-	-	-	-	-	-	-	-	-	-	-
Reside en la Corona Sur	-	-	-	-	-	-	-	1	-	1	-	-
Reside en los Munic. no metropolit.	1	-	1	-	-	-	-	-	-	-	1	-
Procede de Corona Este												
Reside en Madrid	11	5	6	-	1	1	-	12	7	5	7	2
Reside en la Corona Norte	-	-	-	-	-	-	-	-	-	-	-	-
Reside en la Corona Este	2	1	1	-	-	-	-	-	-	-	-	-
Reside en la Corona Sur	1	-	1	-	-	-	-	-	-	-	1	-
Reside en los Munic. no metropolit.	4	1	3	-	-	-	-	-	-	-	-	-
Procede de Corona Sur												
Reside en Madrid	46	11	32	3	1	-	1	14	10	4	12	1
Reside en la Corona Este	1	1	-	-	-	-	-	2	2	-	1	-
Reside en la Corona Sur	4	1	3	-	-	-	-	2	1	1	9	1
Reside en la Corona Oeste	-	-	-	-	-	-	-	1	1	-	-	-
Reside en los Munic. no metropolit.	3	1	2	-	-	-	-	1	-	1	4	-
Procede de Corona Oeste												
Reside en Madrid	1	-	1	-	-	-	-	3	1	2	1	-
Reside en la Corona Sur	-	-	-	-	-	-	-	-	-	-	1	-
Reside en la Corona Oeste	-	-	-	-	-	-	-	-	-	-	1	-
Reside en los Munic. no metropolit.	1	-	1	-	-	-	-	-	-	-	-	-
Procede de Municipios no metropolit.												
Reside en Madrid	13	1	12	-	1	1	-	5	4	1	5	-
Reside en la Corona Norte	-	-	-	-	-	-	-	-	-	-	1	1
Reside en la Corona Este	1	-	1	-	-	-	-	-	-	-	-	1
Reside en la Corona Sur	1	-	1	-	-	-	-	-	-	-	1	-
Reside en los Munic. no metropolit.	1	1	-	-	1	-	1	1	1	-	8	3
Procede de fuera de la Comunidad												
Reside en Madrid	157	65	85	7	16	9	7	90	44	46	165	24
Reside en la Corona Norte	4	1	2	1	1	1	-	1	-	1	4	2
Reside en la Corona Este	7	1	5	1	1	1	-	2	1	1	15	2
Reside en la Corona Sur	27	10	15	2	2	1	1	6	3	3	55	5
Reside en la Corona Oeste	5	-	5	-	-	-	-	2	2	-	4	-
Reside en los Munic. no metropolit.	17	8	9	-	1	1	-	4	3	1	15	-

60[8218]

Hogares en los que la persona de referencia ha migrado en los últimos 5 años, clasificados por tipo de hogar (en relación con el número, tipo de núcleo y edad de la persona de referencia), según superficie media por persona, y zona de procedencia en relación con la residencia actual.

	Total	Tipo de hogar (en relación con el número, tipo de núcleo y edad de la persona de referencia)										
		Hogares sin núcleos							Hogares con un núcleo			
		Total	Unipersonales			Pluripersonales			Total	Matr. o pareja sin hijos		
			Total	De menos de 35 años	De 35 a 59 años	De 60 y más años	Total	Emparentados		Emparentados y no emparentados	Total	S/otras per.

SUPERFICIE MEDIA POR PERSONA
ZONA DE PROCEDENCIA
ZONA DE RESIDENCIA

DE 10 A 19 M² POR PERSONA

Total	28.379	1.213	118	70	39	9	1.095	459	636	25.371	1.363	859
Procede de Madrid												
Reside en la Corona Norte	628	5	-	-	-	-	5	3	2	583	13	6
Reside en la Corona Este	1.140	3	-	-	-	-	3	-	3	1.049	8	2
Reside en la Corona Sur	2.976	19	-	-	-	-	19	12	7	2.735	37	16
Reside en la Corona Oeste	584	6	-	-	-	-	6	4	2	544	17	11
Reside en los Munic. no metropolit.	931	5	1	-	1	-	4	3	1	845	24	17
Procede de Corona Norte												
Reside en Madrid	184	6	2	1	-	1	4	3	1	174	21	15
Reside en la Corona Norte	251	3	1	-	-	1	2	-	2	237	8	5
Reside en la Corona Este	29	-	-	-	-	-	-	-	-	29	-	-
Reside en la Corona Sur	53	-	-	-	-	-	-	-	-	50	-	-
Reside en la Corona Oeste	8	-	-	-	-	-	-	-	-	6	-	-
Reside en los Munic. no metropolit.	78	-	-	-	-	-	-	-	-	71	3	2
Procede de Corona Este												
Reside en Madrid	753	12	1	1	-	-	11	4	7	714	40	30
Reside en la Corona Norte	39	-	-	-	-	-	-	-	-	39	-	-
Reside en la Corona Este	320	2	1	-	1	-	1	-	1	304	6	6
Reside en la Corona Sur	119	-	-	-	-	-	-	-	-	114	2	1
Reside en la Corona Oeste	15	-	-	-	-	-	-	-	-	15	1	-
Reside en los Munic. no metropolit.	171	-	-	-	-	-	-	-	-	163	4	4
Procede de Corona Sur												
Reside en Madrid	1.816	37	11	4	5	2	26	11	15	1.732	100	73
Reside en la Corona Norte	70	-	-	-	-	-	-	-	-	70	1	1
Reside en la Corona Este	177	-	-	-	-	-	-	-	-	172	1	-
Reside en la Corona Sur	1.434	4	1	1	-	-	3	1	2	1.370	12	4
Reside en la Corona Oeste	189	-	-	-	-	-	-	-	-	179	3	3
Reside en los Munic. no metropolit.	332	1	-	-	-	-	1	-	1	315	4	1
Procede de Corona Oeste												
Reside en Madrid	152	10	2	-	2	-	8	5	3	132	15	10
Reside en la Corona Norte	8	-	-	-	-	-	-	-	-	8	-	-
Reside en la Corona Este	4	-	-	-	-	-	-	-	-	4	-	-
Reside en la Corona Sur	69	2	-	-	-	-	2	-	2	59	-	-
Reside en la Corona Oeste	122	-	-	-	-	-	-	-	-	118	1	1
Reside en los Munic. no metropolit.	59	2	-	-	-	-	2	2	-	51	-	-
Procede de Municipios no metropolit.												
Reside en Madrid	464	11	1	1	-	-	10	6	4	433	34	20
Reside en la Corona Norte	55	-	-	-	-	-	-	-	-	55	1	1
Reside en la Corona Este	90	-	-	-	-	-	-	-	-	81	1	-
Reside en la Corona Sur	178	2	-	-	-	-	2	-	2	163	2	-
Reside en la Corona Oeste	31	1	-	-	-	-	1	1	-	30	1	1
Reside en los Munic. no metropolit.	424	1	-	-	-	-	1	-	1	397	8	4
Procede de fuera de la Comunidad												
Reside en Madrid	8.096	957	95	62	28	5	862	369	493	6.630	858	570
Reside en la Corona Norte	481	14	-	-	-	-	14	8	6	432	10	3
Reside en la Corona Este	1.295	35	1	-	1	-	34	6	28	1.156	18	1
Reside en la Corona Sur	3.037	48	1	-	1	-	47	13	34	2.714	55	9
Reside en la Corona Oeste	353	5	-	-	-	-	5	1	4	319	11	8
Reside en los Munic. no metropolit.	1.164	22	-	-	-	-	22	7	15	1.079	43	34

60[8218]

Hogares en los que la persona de referencia ha migrado en los últimos 5 años, clasificados por tipo de hogar (en relación con el número, tipo de núcleo y edad de la persona de referencia), según superficie media por persona, y zona de procedencia en relación con la residencia actual.

Tipo de hogar (en relación con el número, tipo de núcleo y edad de la persona de referencia)											
Hogares con un núcleo											
Matrimonio o pareja sin hijos						Matrimonio o pareja con hijos					
Sin otras personas			Con otras personas			Total			Sin otras personas		
Con la PNR de menos de 35 años	Con la PNR entre 35 y 59 años	Con la PNR de 60 y más años	Total	Con la PNR de menos de 35 años	Con la PNR entre 35 y 59 años	Con la PNR de 60 y más años	Total	Con la PNR de menos de 35 años	Con la PNR entre 35 y 59 años	Con la PNR de 60 y más años	Total

SUPERFICIE MEDIA POR PERSONA
ZONA DE PROCEDENCIA
ZONA DE RESIDENCIA

DE 10 A 19 M² POR PERSONA

Total	621	155	83	504	342	99	63	22.470	19.124	7.274	11.203	647
Procede de Madrid												
Reside en la Corona Norte	5	1	-	7	3	2	2	550	443	180	252	11
Reside en la Corona Este	1	-	1	6	2	1	3	1.011	858	325	500	33
Reside en la Corona Sur	9	-	7	21	12	3	6	2.579	2.223	1.003	1.142	78
Reside en la Corona Oeste	9	1	1	6	5	-	1	510	402	95	283	24
Reside en los Munic. no metropolit.	6	1	10	7	2	2	3	767	669	241	394	34
Procede de Corona Norte												
Reside en Madrid	10	5	-	6	5	1	-	141	119	37	75	7
Reside en la Corona Norte	4	-	1	3	3	-	-	220	192	99	89	4
Reside en la Corona Este	-	-	-	-	-	-	-	26	25	10	15	-
Reside en la Corona Sur	-	-	-	-	-	-	-	47	38	11	27	-
Reside en la Corona Oeste	-	-	-	-	-	-	-	6	5	1	4	-
Reside en los Munic. no metropolit.	1	-	1	1	-	1	-	67	61	19	41	1
Procede de Corona Este												
Reside en Madrid	20	8	2	10	7	3	-	614	531	171	349	11
Reside en la Corona Norte	-	-	-	-	-	-	-	37	28	10	18	-
Reside en la Corona Este	5	-	1	-	-	-	-	291	256	97	156	3
Reside en la Corona Sur	-	1	-	1	-	1	-	105	94	31	62	1
Reside en la Corona Oeste	-	-	-	1	-	1	-	13	11	2	9	-
Reside en los Munic. no metropolit.	2	-	2	-	-	-	-	150	136	38	95	3
Procede de Corona Sur												
Reside en Madrid	44	19	10	27	17	9	1	1.526	1.307	463	824	20
Reside en la Corona Norte	-	-	1	-	-	-	-	64	56	19	37	-
Reside en la Corona Este	-	-	-	1	-	-	1	168	148	33	114	1
Reside en la Corona Sur	1	2	1	8	7	-	1	1.306	1.149	410	723	16
Reside en la Corona Oeste	1	2	-	-	-	-	-	169	140	18	120	2
Reside en los Munic. no metropolit.	1	-	-	3	-	1	2	300	270	75	191	4
Procede de Corona Oeste												
Reside en Madrid	9	-	1	5	4	-	1	105	88	40	43	5
Reside en la Corona Norte	-	-	-	-	-	-	-	8	8	1	7	-
Reside en la Corona Este	-	-	-	-	-	-	-	4	4	1	3	-
Reside en la Corona Sur	-	-	-	-	-	-	-	57	54	22	29	3
Reside en la Corona Oeste	-	1	-	-	-	-	-	109	87	17	70	-
Reside en los Munic. no metropolit.	-	-	-	-	-	-	-	47	36	17	18	1
Procede de Municipios no metropolit.												
Reside en Madrid	11	4	5	14	7	6	1	363	291	110	163	18
Reside en la Corona Norte	-	-	1	-	-	-	-	53	45	21	24	-
Reside en la Corona Este	-	-	-	1	1	-	-	78	72	24	44	4
Reside en la Corona Sur	-	-	-	2	2	-	-	155	136	60	75	1
Reside en la Corona Oeste	-	1	-	-	-	-	-	29	25	4	21	-
Reside en los Munic. no metropolit.	1	1	2	4	3	-	1	366	339	164	166	9
Procede de fuera de la Comunidad												
Reside en Madrid	447	93	30	288	205	50	33	5.098	4.260	1.686	2.324	250
Reside en la Corona Norte	2	-	1	7	6	1	-	407	341	117	219	5
Reside en la Corona Este	1	-	-	17	10	6	1	1.098	908	353	539	16
Reside en la Corona Sur	7	-	2	46	34	7	5	2.550	2.152	860	1.240	52
Reside en la Corona Oeste	4	3	1	3	1	1	1	288	246	61	181	4
Reside en los Munic. no metropolit.	20	12	2	9	6	3	-	988	871	328	517	26

60[8218]

Hogares en los que la persona de referencia ha migrado en los últimos 5 años, clasificados por tipo de hogar (en relación con el número, tipo de núcleo y edad de la persona de referencia), según superficie media por persona, y zona de procedencia en relación con la residencia actual.

	Tipo de hogar (en relación con el número, tipo de núcleo y edad de la persona de referencia)											
	Hogares con un núcleo										Hogares con dos núcleos	Hogares con más de dos núcleos
	Matrimonio o pareja con hijos				Padre solo con hijos			Madre sola con hijos				
	Con otras personas				Total	Sin otras personas	Con otras personas	Total	Sin otras personas	Con otras personas		
Total	Con la PNR de menos de 35 años	Con la PNR entre 35 y 59 años	Con la PNR de 60 y más años									
Total	3.346	1.294	1.921	131	206	128	78	1.332	893	439	1.755	40
Procede de Madrid												
Reside en la Corona Norte	107	26	76	5	4	4	-	16	14	2	37	3
Reside en la Corona Este	153	48	96	9	5	5	-	25	12	13	87	1
Reside en la Corona Sur	356	156	179	21	5	3	2	114	84	30	219	3
Reside en la Corona Oeste	108	16	88	4	5	4	1	12	8	4	32	2
Reside en los Munic. no metropolit.	98	32	60	6	3	2	1	51	29	22	77	4
Procede de Corona Norte												
Reside en Madrid	22	6	15	1	3	1	2	9	5	4	4	-
Reside en la Corona Norte	28	11	17	-	-	-	-	9	5	4	11	-
Reside en la Corona Este	1	-	1	-	-	-	-	3	3	-	-	-
Reside en la Corona Sur	9	3	6	-	-	-	-	3	3	-	3	-
Reside en la Corona Oeste	1	1	-	-	-	-	-	-	-	-	2	-
Reside en los Munic. no metropolit.	6	2	4	-	-	-	-	1	1	-	7	-
Procede de Corona Este												
Reside en Madrid	83	34	49	-	6	4	2	54	34	20	27	-
Reside en la Corona Norte	9	3	5	1	-	-	-	2	2	-	-	-
Reside en la Corona Este	35	14	21	-	1	1	-	6	3	3	14	-
Reside en la Corona Sur	11	4	7	-	1	1	-	6	4	2	5	-
Reside en la Corona Oeste	2	-	1	1	-	-	-	1	-	1	-	-
Reside en los Munic. no metropolit.	14	4	10	-	-	-	-	9	5	4	8	-
Procede de Corona Sur												
Reside en Madrid	219	63	152	4	20	8	12	86	57	29	47	-
Reside en la Corona Norte	8	3	5	-	1	1	-	4	2	2	-	-
Reside en la Corona Este	20	9	11	-	-	-	-	3	3	-	5	-
Reside en la Corona Sur	157	44	108	5	8	4	4	44	33	11	59	1
Reside en la Corona Oeste	29	5	23	1	2	1	1	5	4	1	10	-
Reside en los Munic. no metropolit.	30	7	22	1	-	-	-	11	6	5	15	1
Procede de Corona Oeste												
Reside en Madrid	17	3	13	1	3	2	1	9	6	3	10	-
Reside en la Corona Norte	-	-	-	-	-	-	-	-	-	-	-	-
Reside en la Corona Este	-	-	-	-	-	-	-	-	-	-	-	-
Reside en la Corona Sur	3	2	1	-	-	-	-	2	2	-	8	-
Reside en la Corona Oeste	22	6	16	-	1	-	1	7	7	-	4	-
Reside en los Munic. no metropolit.	11	3	8	-	1	-	1	3	2	1	6	-
Procede de Municipios no metropolit.												
Reside en Madrid	72	20	50	2	6	5	1	30	24	6	19	1
Reside en la Corona Norte	8	3	5	-	-	-	-	1	-	1	-	-
Reside en la Corona Este	6	1	5	-	-	-	-	2	2	-	9	-
Reside en la Corona Sur	19	4	13	2	-	-	-	6	3	3	13	-
Reside en la Corona Oeste	4	1	3	-	-	-	-	-	-	-	-	-
Reside en los Munic. no metropolit.	27	11	16	-	3	2	1	20	16	4	26	-
Procede de fuera de la Comunidad												
Reside en Madrid	838	363	431	44	85	49	36	589	382	207	502	7
Reside en la Corona Norte	66	24	39	3	2	1	1	13	9	4	35	-
Reside en la Corona Este	190	91	95	4	11	7	4	29	19	10	104	-
Reside en la Corona Sur	398	211	177	10	13	9	4	96	66	30	263	12
Reside en la Corona Oeste	42	13	28	1	2	1	1	18	10	8	28	1
Reside en los Munic. no metropolit.	117	47	65	5	15	13	2	33	28	5	59	4

60[8218]

Hogares en los que la persona de referencia ha migrado en los últimos 5 años, clasificados por tipo de hogar (en relación con el número, tipo de núcleo y edad de la persona de referencia), según superficie media por persona, y zona de procedencia en relación con la residencia actual.

Total	Tipo de hogar (en relación con el número, tipo de núcleo y edad de la persona de referencia)										
	Hogares sin núcleo								Hogares con un núcleo		
	Total	Unipersonales				Pluripersonales			Total	Matr. o pareja sin hijos	
		Total	De menos de 35 años	De 35 a 59 años	De 60 y más años	Total	Emparentados	Emparentados y no emparentados		Total	S/otras per.
										Total	

SUPERFICIE MEDIA POR PERSONA
ZONA DE PROCEDENCIA
ZONA DE RESIDENCIA

DE 20 A 29 M² POR PERSONA

Total	46.225	2.588	544	378	125	41	2.044	887	1.157	43.091	4.939	3.891
Procede de Madrid												
Reside en la Corona Norte	1.620	20	5	3	1	1	15	7	8	1.576	103	77
Reside en la Corona Este	3.073	30	4	1	3	-	26	12	14	3.022	176	119
Reside en la Corona Sur	6.194	48	2	-	2	-	46	28	18	6.096	576	423
Reside en la Corona Oeste	1.685	14	5	2	3	-	9	5	4	1.623	91	77
Reside en los Munic. no metropolit.	2.106	31	12	4	3	5	19	10	9	2.031	159	121
Procede de Corona Norte												
Reside en Madrid	328	14	6	3	2	1	8	5	3	309	59	52
Reside en la Corona Norte	422	2	-	-	-	-	2	1	1	419	31	27
Reside en la Corona Este	58	-	-	-	-	-	-	-	-	58	6	3
Reside en la Corona Sur	64	1	-	-	-	-	1	1	-	62	4	3
Reside en la Corona Oeste	24	-	-	-	-	-	-	-	-	24	1	1
Reside en los Munic. no metropolit.	144	1	-	-	-	-	1	1	-	143	3	2
Procede de Corona Este												
Reside en Madrid	900	37	12	7	4	1	25	18	7	860	98	83
Reside en la Corona Norte	54	-	-	-	-	-	-	-	-	54	4	4
Reside en la Corona Este	658	-	-	-	-	-	-	-	-	655	25	20
Reside en la Corona Sur	174	-	-	-	-	-	-	-	-	173	11	8
Reside en la Corona Oeste	35	-	-	-	-	-	-	-	-	35	1	1
Reside en los Munic. no metropolit.	330	2	2	-	1	1	-	-	-	320	13	10
Procede de Corona Sur												
Reside en Madrid	2.099	96	47	22	20	5	49	23	26	1.994	282	238
Reside en la Corona Norte	160	1	1	1	-	-	-	-	-	159	7	2
Reside en la Corona Este	306	3	1	-	1	-	2	1	1	302	12	6
Reside en la Corona Sur	2.691	11	1	1	-	-	10	6	4	2.660	98	65
Reside en la Corona Oeste	401	2	-	-	-	-	2	1	1	394	6	4
Reside en los Munic. no metropolit.	593	4	1	-	1	-	3	1	2	580	26	22
Procede de Corona Oeste												
Reside en Madrid	237	20	4	4	-	-	16	5	11	216	47	44
Reside en la Corona Norte	10	-	-	-	-	-	-	-	-	10	1	1
Reside en la Corona Este	17	-	-	-	-	-	-	-	-	16	2	1
Reside en la Corona Sur	97	2	-	-	-	-	2	1	1	95	10	6
Reside en la Corona Oeste	283	2	-	-	-	-	2	2	-	276	24	18
Reside en los Munic. no metropolit.	126	3	-	-	-	-	3	-	3	121	8	6
Procede de Municipios no metropolit.												
Reside en Madrid	598	41	9	5	3	1	32	23	9	550	98	86
Reside en la Corona Norte	99	1	-	-	-	-	1	-	1	97	11	10
Reside en la Corona Este	195	-	-	-	-	-	-	-	-	193	6	3
Reside en la Corona Sur	285	1	-	-	-	-	1	-	1	284	12	9
Reside en la Corona Oeste	58	-	-	-	-	-	-	-	-	55	2	2
Reside en los Munic. no metropolit.	732	8	2	1	1	-	6	3	3	718	52	40
Procede de fuera de la Comunidad												
Reside en Madrid	10.134	1.877	412	317	74	21	1.465	589	876	8.120	2.178	1.840
Reside en la Corona Norte	889	28	1	1	-	-	27	16	11	852	67	50
Reside en la Corona Este	1.927	80	4	1	2	1	76	30	46	1.819	130	77
Reside en la Corona Sur	4.007	162	6	2	1	3	156	79	77	3.803	351	220
Reside en la Corona Oeste	748	15	2	1	1	-	13	7	6	713	52	40
Reside en los Munic. no metropolit.	1.664	31	5	2	2	1	26	12	14	1.604	96	70

60[8218]

Hogares en los que la persona de referencia ha migrado en los últimos 5 años, clasificados por tipo de hogar (en relación con el número, tipo de núcleo y edad de la persona de referencia), según superficie media por persona, y zona de procedencia en relación con la residencia actual.

Tipo de hogar (en relación con el número, tipo de núcleo y edad de la persona de referencia)											
Hogares con un núcleo											
Matrimonio o pareja sin hijos						Matrimonio o pareja con hijos					
Sin otras personas			Con otras personas			Total			Sin otras personas		
Con la PNR de menos de 35 años	Con la PNR entre 35 y 59 años	Con la PNR de 60 y más años	Total	Con la PNR de menos de 35 años	Con la PNR entre 35 y 59 años	Con la PNR de 60 y más años	Total	Total	Con la PNR de menos de 35 años	Con la PNR entre 35 y 59 años	Con la PNR de 60 y más años

SUPERFICIE MEDIA POR PERSONA
ZONA DE PROCEDENCIA
ZONA DE RESIDENCIA

DE 20 A 29 M² POR PERSONA

Total	2.632	616	643	1.048	642	218	188	35.627	33.735	17.165	15.277	1.293
Procede de Madrid												
Reside en la Corona Norte	51	8	18	26	14	4	8	1.411	1.319	608	661	50
Reside en la Corona Este	74	19	26	57	31	14	12	2.725	2.631	1.649	908	74
Reside en la Corona Sur	237	40	146	153	74	29	50	5.267	5.092	3.408	1.417	267
Reside en la Corona Oeste	49	10	18	14	4	3	7	1.455	1.331	389	886	56
Reside en los Munic. no metropolit.	52	22	47	38	10	11	17	1.757	1.637	787	752	98
Procede de Corona Norte												
Reside en Madrid	27	16	9	7	5	2	-	224	209	58	143	8
Reside en la Corona Norte	24	2	1	4	2	1	1	373	359	201	149	9
Reside en la Corona Este	1	1	1	3	1	1	1	48	45	17	28	-
Reside en la Corona Sur	2	-	1	1	1	-	-	53	53	29	23	1
Reside en la Corona Oeste	-	1	-	-	-	-	-	23	21	7	14	-
Reside en los Munic. no metropolit.	1	1	-	1	-	-	1	132	124	61	61	2
Procede de Corona Este												
Reside en Madrid	54	19	10	15	6	7	2	705	678	252	414	12
Reside en la Corona Norte	-	3	1	-	-	-	-	49	47	19	28	-
Reside en la Corona Este	14	4	2	5	3	1	1	609	591	336	243	12
Reside en la Corona Sur	6	1	1	3	3	-	-	153	150	70	76	4
Reside en la Corona Oeste	1	-	-	-	-	-	-	33	26	4	19	3
Reside en los Munic. no metropolit.	3	2	5	3	1	1	1	290	282	129	145	8
Procede de Corona Sur												
Reside en Madrid	173	47	18	44	16	22	6	1.573	1.482	547	905	30
Reside en la Corona Norte	-	2	-	5	2	3	-	149	145	43	97	5
Reside en la Corona Este	4	1	1	6	3	2	1	278	265	97	165	3
Reside en la Corona Sur	49	4	12	33	19	9	5	2.459	2.391	1.415	928	48
Reside en la Corona Oeste	2	-	2	2	1	1	-	374	349	37	305	7
Reside en los Munic. no metropolit.	7	10	5	4	2	2	-	537	508	224	275	9
Procede de Corona Oeste												
Reside en Madrid	30	11	3	3	2	1	-	137	119	51	61	7
Reside en la Corona Norte	1	-	-	-	-	-	-	9	8	3	5	-
Reside en la Corona Este	1	-	-	1	-	-	1	14	14	7	4	3
Reside en la Corona Sur	6	-	-	4	4	-	-	81	79	54	23	2
Reside en la Corona Oeste	17	1	-	6	4	1	1	231	216	88	119	9
Reside en los Munic. no metropolit.	4	1	1	2	2	-	-	102	95	51	36	8
Procede de Municipios no metropolit.												
Reside en Madrid	49	19	18	12	6	4	2	391	358	133	204	21
Reside en la Corona Norte	7	1	2	1	1	-	-	82	80	47	32	1
Reside en la Corona Este	2	1	-	3	2	-	1	176	169	105	56	8
Reside en la Corona Sur	5	3	1	3	2	1	-	259	255	148	100	7
Reside en la Corona Oeste	1	-	1	-	-	-	-	52	50	16	34	-
Reside en los Munic. no metropolit.	20	8	12	12	8	2	2	638	609	380	215	14
Procede de fuera de la Comunidad												
Reside en Madrid	1.333	301	206	338	230	68	40	5.114	4.692	1.822	2.574	296
Reside en la Corona Norte	31	10	9	17	16	1	-	751	699	288	399	12
Reside en la Corona Este	58	8	11	53	44	3	6	1.614	1.542	870	630	42
Reside en la Corona Sur	151	23	46	131	97	18	16	3.231	3.092	1.861	1.127	104
Reside en la Corona Oeste	32	6	2	12	8	2	2	635	568	146	408	14
Reside en los Munic. no metropolit.	53	10	7	26	18	4	4	1.433	1.355	708	608	39

60[8218]

Hogares en los que la persona de referencia ha migrado en los últimos 5 años, clasificados por tipo de hogar (en relación con el número, tipo de núcleo y edad de la persona de referencia), según superficie media por persona, y zona de procedencia en relación con la residencia actual.

Tipo de hogar (en relación con el número, tipo de núcleo y edad de la persona de referencia)											
Hogares con un núcleo										Hogares con dos núcleos	Hogares con más de dos núcleos
Matrimonio o pareja con hijos				Padre solo con hijos			Madre sola con hijos				
Con otras personas				Total	Sin otras personas	Con otras personas	Total	Sin otras personas	Con otras personas		
Total	Con la PNR de menos de 35 años	Con la PNR entre 35 y 59 años	Con la PNR de 60 y más años								

SUPERFICIE MEDIA POR PERSONA
ZONA DE PROCEDENCIA
ZONA DE RESIDENCIA

DE 20 A 29 M² POR PERSONA

Total	1.892	684	1.100	108	381	291	90	2.144	1.636	508	538	8
Procede de Madrid												
Reside en la Corona Norte	92	29	56	7	9	5	4	53	36	17	23	1
Reside en la Corona Este	94	35	53	6	25	22	3	96	68	28	21	-
Reside en la Corona Sur	175	77	88	10	27	18	9	226	164	62	49	1
Reside en la Corona Oeste	124	30	87	7	16	12	4	61	48	13	47	1
Reside en los Munic. no metropolit.	120	27	80	13	21	19	2	94	76	18	42	2
Procede de Corona Norte												
Reside en Madrid	15	3	12	-	5	4	1	21	14	7	5	-
Reside en la Corona Norte	14	7	7	-	2	1	1	13	12	1	1	-
Reside en la Corona Este	3	2	1	-	2	-	2	2	1	1	-	-
Reside en la Corona Sur	-	-	-	-	1	-	1	4	2	2	1	-
Reside en la Corona Oeste	2	-	1	1	-	-	-	-	-	-	-	-
Reside en los Munic. no metropolit.	8	5	3	-	2	2	-	6	6	-	-	-
Procede de Corona Este												
Reside en Madrid	27	6	21	-	5	4	1	52	41	11	3	-
Reside en la Corona Norte	2	-	2	-	-	-	-	1	1	-	-	-
Reside en la Corona Este	18	4	14	-	1	1	-	20	16	4	3	-
Reside en la Corona Sur	3	1	1	1	1	1	-	8	8	-	1	-
Reside en la Corona Oeste	7	1	6	-	-	-	-	1	1	-	-	-
Reside en los Munic. no metropolit.	8	2	6	-	3	1	2	14	13	1	8	-
Procede de Corona Sur												
Reside en Madrid	91	22	62	7	14	11	3	125	94	31	9	-
Reside en la Corona Norte	4	2	2	-	2	1	1	1	-	1	-	-
Reside en la Corona Este	13	3	10	-	2	2	-	10	10	-	1	-
Reside en la Corona Sur	68	35	32	1	17	11	6	86	75	11	19	1
Reside en la Corona Oeste	25	1	24	-	2	-	2	12	7	5	5	-
Reside en los Munic. no metropolit.	29	7	22	-	2	2	-	15	11	4	9	-
Procede de Corona Oeste												
Reside en Madrid	18	5	10	3	1	1	-	31	26	5	1	-
Reside en la Corona Norte	1	1	-	-	-	-	-	-	-	-	-	-
Reside en la Corona Este	-	-	-	-	-	-	-	-	-	-	1	-
Reside en la Corona Sur	2	1	1	-	-	-	-	4	2	2	-	-
Reside en la Corona Oeste	15	5	10	-	1	1	-	20	13	7	5	-
Reside en los Munic. no metropolit.	7	3	3	1	-	-	-	11	8	3	2	-
Procede de Municipios no metropolit.												
Reside en Madrid	33	7	23	3	12	11	1	49	40	9	7	-
Reside en la Corona Norte	2	-	2	-	1	1	-	3	2	1	1	-
Reside en la Corona Este	7	2	5	-	-	-	-	11	10	1	2	-
Reside en la Corona Sur	4	-	2	2	-	-	-	13	11	2	-	-
Reside en la Corona Oeste	2	-	2	-	-	-	-	1	1	-	3	-
Reside en los Munic. no metropolit.	29	15	14	-	6	4	2	22	17	5	5	1
Procede de fuera de la Comunidad												
Reside en Madrid	422	138	258	26	142	110	32	686	518	168	136	1
Reside en la Corona Norte	52	14	34	4	4	2	2	30	23	7	9	-
Reside en la Corona Este	72	32	36	4	8	6	2	67	48	19	28	-
Reside en la Corona Sur	139	98	37	4	30	22	8	191	147	44	42	-
Reside en la Corona Oeste	67	17	47	3	2	1	1	24	18	6	20	-
Reside en los Munic. no metropolit.	78	47	26	5	15	15	-	60	48	12	29	-

60[8218]

Hogares en los que la persona de referencia ha migrado en los últimos 5 años, clasificados por tipo de hogar (en relación con el número, tipo de núcleo y edad de la persona de referencia), según superficie media por persona, y zona de procedencia en relación con la residencia actual.

Total	Tipo de hogar (en relación con el número, tipo de núcleo y edad de la persona de referencia)											
	Hogares sin núcleo									Hogares con un núcleo		
	Total	Unipersonales				Pluripersonales				Total	Matr. o pareja sin hijos	
		Total	De menos de 35 años	De 35 a 59 años	De 60 y más años	Total	Emparentados	Emparentados y no emparentados	Total		S/otras per.	
											Total	

SUPERFICIE MEDIA POR PERSONA
ZONA DE PROCEDENCIA
ZONA DE RESIDENCIA

DE 30 A 39 M² POR PERSONA

Total	30.710	2.859	1.028	663	269	96	1.831	950	881	27.701	10.626	10.118
Procede de Madrid												
Reside en la Corona Norte	1.428	31	7	3	-	4	24	14	10	1.390	434	414
Reside en la Corona Este	2.313	47	5	2	1	2	42	20	22	2.263	975	939
Reside en la Corona Sur	4.140	109	18	3	8	7	91	62	29	4.024	2.238	2.186
Reside en la Corona Oeste	1.908	30	13	9	2	2	17	10	7	1.851	208	168
Reside en los Munic. no metropolit.	1.893	67	24	10	7	7	43	31	12	1.809	557	501
Procede de Corona Norte												
Reside en Madrid	202	22	11	4	6	1	11	6	5	180	64	62
Reside en la Corona Norte	245	6	3	3	-	-	3	2	1	238	96	94
Reside en la Corona Este	22	-	-	-	-	-	-	-	-	22	10	10
Reside en la Corona Sur	37	2	1	-	-	1	1	1	-	34	12	12
Reside en la Corona Oeste	13	1	-	-	-	-	1	1	-	12	-	-
Reside en los Munic. no metropolit.	111	1	-	-	-	-	1	1	-	110	24	22
Procede de Corona Este												
Reside en Madrid	366	48	37	15	18	4	11	3	8	316	86	81
Reside en la Corona Norte	30	1	1	-	1	-	-	-	-	29	10	10
Reside en la Corona Este	383	4	1	1	-	-	3	-	3	379	150	146
Reside en la Corona Sur	82	2	-	-	-	-	2	2	-	80	35	35
Reside en la Corona Oeste	33	-	-	-	-	-	-	-	-	32	2	2
Reside en los Munic. no metropolit.	239	1	1	-	1	-	-	-	-	236	29	25
Procede de Corona Sur												
Reside en Madrid	989	131	78	40	31	7	53	27	26	857	341	325
Reside en la Corona Norte	76	1	1	-	-	1	-	-	-	74	18	18
Reside en la Corona Este	148	1	-	-	-	-	1	1	-	147	33	33
Reside en la Corona Sur	1.395	26	2	-	-	2	24	13	11	1.366	663	652
Reside en la Corona Oeste	309	2	1	1	-	-	1	-	1	303	14	14
Reside en los Munic. no metropolit.	414	2	1	1	-	-	1	-	1	406	85	81
Procede de Corona Oeste												
Reside en Madrid	212	29	16	12	2	2	13	7	6	183	60	59
Reside en la Corona Norte	12	-	-	-	-	-	-	-	-	12	1	1
Reside en la Corona Este	16	-	-	-	-	-	-	-	-	16	5	5
Reside en la Corona Sur	65	2	-	-	-	-	2	2	-	63	27	27
Reside en la Corona Oeste	226	2	1	1	-	-	1	1	-	218	30	29
Reside en los Munic. no metropolit.	82	2	-	-	-	-	2	1	1	80	15	14
Procede de Municipios no metropolit.												
Reside en Madrid	376	63	27	14	11	2	36	28	8	311	118	109
Reside en la Corona Norte	56	2	1	-	-	1	1	1	-	54	12	10
Reside en la Corona Este	102	2	1	-	-	1	1	1	-	100	35	34
Reside en la Corona Sur	160	1	-	-	-	-	1	-	1	158	72	71
Reside en la Corona Oeste	58	-	-	-	-	-	-	-	-	58	9	7
Reside en los Munic. no metropolit.	470	9	-	-	-	-	9	4	5	460	136	133
Procede de fuera de la Comunidad												
Reside en Madrid	6.863	1.872	740	520	171	49	1.132	527	605	4.960	2.141	1.988
Reside en la Corona Norte	537	32	3	1	2	-	29	16	13	503	134	124
Reside en la Corona Este	1.062	79	2	1	1	-	77	42	35	977	418	402
Reside en la Corona Sur	2.003	165	12	8	2	2	153	103	50	1.833	976	941
Reside en la Corona Oeste	692	19	6	6	-	-	13	6	7	666	74	72
Reside en los Munic. no metropolit.	942	45	14	8	5	1	31	17	14	891	279	262

60[8218]

Hogares en los que la persona de referencia ha migrado en los últimos 5 años, clasificados por tipo de hogar (en relación con el número, tipo de núcleo y edad de la persona de referencia), según superficie media por persona, y zona de procedencia en relación con la residencia actual.

Tipo de hogar (en relación con el número, tipo de núcleo y edad de la persona de referencia)											
Hogares con un núcleo											
Matrimonio o pareja sin hijos						Matrimonio o pareja con hijos					
Sin otras personas			Con otras personas			Total			Sin otras personas		
Con la PNR de menos de 35 años	Con la PNR entre 35 y 59 años	Con la PNR de 60 y más años	Total	Con la PNR de menos de 35 años	Con la PNR entre 35 y 59 años	Con la PNR de 60 y más años	Total	Total	Con la PNR de menos de 35 años	Con la PNR entre 35 y 59 años	Con la PNR de 60 y más años

SUPERFICIE MEDIA POR PERSONA
ZONA DE PROCEDENCIA
ZONA DE RESIDENCIA

DE 30 A 39 M² POR PERSONA

Total	7.191	1.296	1.631	508	246	147	115	14.864	14.285	6.677	6.971	637
Procede de Madrid												
Reside en la Corona Norte	305	39	70	20	7	8	5	878	847	399	403	45
Reside en la Corona Este	716	83	140	36	15	12	9	1.178	1.153	702	406	45
Reside en la Corona Sur	1.510	191	485	52	27	11	14	1.553	1.525	1.015	433	77
Reside en la Corona Oeste	106	32	30	40	12	15	13	1.533	1.407	429	920	58
Reside en los Munic. no metropolit.	258	73	170	56	13	19	24	1.133	1.086	508	505	73
Procede de Corona Norte												
Reside en Madrid	38	17	7	2	1	-	1	98	96	31	63	2
Reside en la Corona Norte	86	3	5	2	2	-	-	135	132	68	61	3
Reside en la Corona Este	7	1	2	-	-	-	-	10	9	5	4	-
Reside en la Corona Sur	8	2	2	-	-	-	-	17	16	7	9	-
Reside en la Corona Oeste	-	-	-	-	-	-	-	11	11	2	8	1
Reside en los Munic. no metropolit.	15	3	4	2	-	-	2	83	81	37	40	4
Procede de Corona Este												
Reside en Madrid	55	24	2	5	-	4	1	183	180	66	107	7
Reside en la Corona Norte	7	1	2	-	-	-	-	16	16	7	8	1
Reside en la Corona Este	131	8	7	4	4	-	-	210	206	111	89	6
Reside en la Corona Sur	21	6	8	-	-	-	-	33	33	16	15	2
Reside en la Corona Oeste	1	1	-	-	-	-	-	28	28	7	20	1
Reside en los Munic. no metropolit.	14	4	7	4	4	-	-	194	191	108	78	5
Procede de Corona Sur												
Reside en Madrid	211	85	29	16	9	7	-	428	418	154	248	16
Reside en la Corona Norte	11	4	3	-	-	-	-	52	51	24	27	-
Reside en la Corona Este	23	7	3	-	-	-	-	108	104	48	53	3
Reside en la Corona Sur	550	57	45	11	4	2	5	640	629	378	234	17
Reside en la Corona Oeste	9	3	2	-	-	-	-	278	263	52	209	2
Reside en los Munic. no metropolit.	58	13	10	4	2	2	-	302	288	96	186	6
Procede de Corona Oeste												
Reside en Madrid	38	16	5	1	-	-	1	95	86	31	51	4
Reside en la Corona Norte	1	-	-	-	-	-	-	10	10	8	2	-
Reside en la Corona Este	4	-	1	-	-	-	-	10	10	6	3	1
Reside en la Corona Sur	24	1	2	-	-	-	-	31	31	19	10	2
Reside en la Corona Oeste	23	2	4	1	-	-	1	174	161	67	85	9
Reside en los Munic. no metropolit.	11	1	2	1	-	1	-	60	57	28	28	1
Procede de Municipios no metropolit.												
Reside en Madrid	70	15	24	9	6	1	2	146	142	52	81	9
Reside en la Corona Norte	10	-	-	2	-	2	-	40	38	22	14	2
Reside en la Corona Este	30	2	2	1	-	-	1	57	57	46	10	1
Reside en la Corona Sur	47	13	11	1	1	-	-	76	74	50	22	2
Reside en la Corona Oeste	6	-	1	2	-	-	2	47	42	14	28	-
Reside en los Munic. no metropolit.	98	16	19	3	-	3	-	296	291	203	81	7
Procede de fuera de la Comunidad												
Reside en Madrid	1.369	371	248	153	82	45	26	2.163	2.038	661	1.237	140
Reside en la Corona Norte	102	13	9	10	7	2	1	326	312	126	174	12
Reside en la Corona Este	306	46	50	16	13	1	2	474	471	266	183	22
Reside en la Corona Sur	683	94	164	35	24	7	4	687	677	415	237	25
Reside en la Corona Oeste	46	14	12	2	1	1	-	531	494	105	380	9
Reside en los Munic. no metropolit.	183	35	44	17	12	4	1	540	524	288	219	17

60[8218]

Hogares en los que la persona de referencia ha migrado en los últimos 5 años, clasificados por tipo de hogar (en relación con el número, tipo de núcleo y edad de la persona de referencia), según superficie media por persona, y zona de procedencia en relación con la residencia actual.

Tipo de hogar (en relación con el número, tipo de núcleo y edad de la persona de referencia)											
Hogares con un núcleo										Hogares con dos núcleos	Hogares con más de dos núcleos
Matrimonio o pareja con hijos				Padre solo con hijos			Madre sola con hijos				
Con otras personas				Total	Sin otras personas	Con otras personas	Total	Sin otras personas	Con otras personas		
Total	Con la PNR de menos de 35 años	Con la PNR entre 35 y 59 años	Con la PNR de 60 y más años								

SUPERFICIE MEDIA POR PERSONA
ZONA DE PROCEDENCIA
ZONA DE RESIDENCIA

DE 30 A 39 M² POR PERSONA

Total	579	111	431	37	344	306	38	1.867	1.661	206	144	6
Procede de Madrid												
Reside en la Corona Norte	31	7	21	3	12	11	1	66	55	11	7	-
Reside en la Corona Este	25	8	16	1	17	15	2	93	82	11	3	-
Reside en la Corona Sur	28	14	12	2	25	25	-	208	191	17	7	-
Reside en la Corona Oeste	126	16	101	9	18	14	4	92	73	19	27	-
Reside en los Munic. no metropolit.	47	10	33	4	21	19	2	98	85	13	16	1
Procede de Corona Norte												
Reside en Madrid	2	-	2	-	4	3	1	14	12	2	-	-
Reside en la Corona Norte	3	2	1	-	1	1	-	6	6	-	-	1
Reside en la Corona Este	1	-	1	-	-	-	-	2	2	-	-	-
Reside en la Corona Sur	1	-	1	-	-	-	-	5	4	1	1	-
Reside en la Corona Oeste	-	-	-	-	-	-	-	1	-	1	-	-
Reside en los Munic. no metropolit.	2	1	1	-	-	-	-	3	3	-	-	-
Procede de Corona Este												
Reside en Madrid	3	-	3	-	9	8	1	38	38	-	2	-
Reside en la Corona Norte	-	-	-	-	2	1	1	1	1	-	-	-
Reside en la Corona Este	4	-	4	-	5	4	1	14	14	-	-	-
Reside en la Corona Sur	-	-	-	-	-	-	-	12	11	1	-	-
Reside en la Corona Oeste	-	-	-	-	-	-	-	2	1	1	1	-
Reside en los Munic. no metropolit.	3	-	3	-	4	4	-	9	8	1	2	-
Procede de Corona Sur												
Reside en Madrid	10	4	5	1	13	12	1	75	71	4	1	-
Reside en la Corona Norte	1	-	1	-	-	-	-	4	4	-	1	-
Reside en la Corona Este	4	-	4	-	3	3	-	3	3	-	-	-
Reside en la Corona Sur	11	2	9	-	8	6	2	55	54	1	3	-
Reside en la Corona Oeste	15	2	13	-	5	4	1	6	6	-	4	-
Reside en los Munic. no metropolit.	14	2	12	-	4	4	-	15	13	2	6	-
Procede de Corona Oeste												
Reside en Madrid	9	1	8	-	5	3	2	23	17	6	-	-
Reside en la Corona Norte	-	-	-	-	-	-	-	1	1	-	-	-
Reside en la Corona Este	-	-	-	-	1	-	1	-	-	-	-	-
Reside en la Corona Sur	-	-	-	-	-	-	-	5	5	-	-	-
Reside en la Corona Oeste	13	-	12	1	2	2	-	12	11	1	6	-
Reside en los Munic. no metropolit.	3	-	3	-	1	1	-	4	3	1	-	-
Procede de Municipios no metropolit.												
Reside en Madrid	4	1	3	-	8	7	1	39	33	6	2	-
Reside en la Corona Norte	2	-	2	-	-	-	-	2	2	-	-	-
Reside en la Corona Este	-	-	-	-	1	1	-	7	6	1	-	-
Reside en la Corona Sur	2	-	2	-	-	-	-	10	10	-	-	1
Reside en la Corona Oeste	5	1	4	-	-	-	-	2	2	-	-	-
Reside en los Munic. no metropolit.	5	1	3	1	10	10	-	18	16	2	1	-
Procede de fuera de la Comunidad												
Reside en Madrid	125	23	89	13	101	89	12	555	488	67	28	3
Reside en la Corona Norte	14	2	11	1	6	5	1	37	31	6	2	-
Reside en la Corona Este	3	-	3	-	12	11	1	73	67	6	6	-
Reside en la Corona Sur	10	5	5	-	29	28	1	141	131	10	5	-
Reside en la Corona Oeste	37	5	31	1	7	6	1	54	49	5	7	-
Reside en los Munic. no metropolit.	16	4	12	-	10	9	1	62	52	10	6	-

60[8218]

Hogares en los que la persona de referencia ha migrado en los últimos 5 años, clasificados por tipo de hogar (en relación con el número, tipo de núcleo y edad de la persona de referencia), según superficie media por persona, y zona de procedencia en relación con la residencia actual.

	Total	Tipo de hogar (en relación con el número, tipo de núcleo y edad de la persona de referencia)									
		Hogares sin núcleos							Hogares con un núcleo		
		Total	Unipersonales			Pluripersonales			Total	Matr. o pareja sin hijos	
			Total	De menos de 35 años	De 35 a 59 años	De 60 y más años	Total	Emparentados		Emparentados y no emparentados	Total

SUPERFICIE MEDIA POR PERSONA
ZONA DE PROCEDENCIA
ZONA DE RESIDENCIA

DE 40 A 49 M² POR PERSONA

Total	19.678	2.858	1.797	1.036	523	238	1.061	603	458	16.765	11.023	10.919
Procede de Madrid												
Reside en la Corona Norte	1.003	43	18	14	3	1	25	15	10	957	651	646
Reside en la Corona Este	1.571	42	15	3	7	5	27	18	9	1.527	1.216	1.213
Reside en la Corona Sur	2.749	126	58	9	16	33	68	46	22	2.622	2.307	2.304
Reside en la Corona Oeste	1.566	44	26	10	7	9	18	12	6	1.505	519	498
Reside en los Munic. no metropolit.	1.581	107	58	19	17	22	49	27	22	1.465	918	909
Procede de Corona Norte												
Reside en Madrid	101	27	24	9	12	3	3	3	-	74	41	41
Reside en la Corona Norte	123	5	4	2	1	1	1	1	-	118	95	95
Reside en la Corona Este	18	-	-	-	-	-	-	-	-	18	11	11
Reside en la Corona Sur	22	3	3	1	2	-	-	-	-	19	13	12
Reside en la Corona Oeste	11	-	-	-	-	-	-	-	-	11	1	1
Reside en los Munic. no metropolit.	76	1	-	-	-	-	1	-	1	75	37	37
Procede de Corona Este												
Reside en Madrid	169	47	43	21	16	6	4	2	2	122	77	77
Reside en la Corona Norte	14	3	1	-	1	-	2	1	1	11	5	5
Reside en la Corona Este	211	4	2	-	1	1	2	1	1	207	159	158
Reside en la Corona Sur	40	3	-	-	-	-	3	-	3	37	24	24
Reside en la Corona Oeste	24	2	2	2	-	-	-	-	-	22	5	5
Reside en los Munic. no metropolit.	167	5	-	-	-	-	5	4	1	161	90	89
Procede de Corona Sur												
Reside en Madrid	452	150	121	45	57	19	29	20	9	301	209	209
Reside en la Corona Norte	36	-	-	-	-	-	-	-	-	36	23	22
Reside en la Corona Este	88	1	-	-	-	-	1	-	1	87	60	60
Reside en la Corona Sur	1.006	35	14	5	4	5	21	16	5	971	832	831
Reside en la Corona Oeste	180	4	3	-	2	1	1	1	-	174	21	21
Reside en los Munic. no metropolit.	259	7	3	1	2	-	4	2	2	251	108	106
Procede de Corona Oeste												
Reside en Madrid	148	46	37	16	17	4	9	4	5	102	48	48
Reside en la Corona Norte	6	-	-	-	-	-	-	-	-	6	3	3
Reside en la Corona Este	10	2	-	-	-	-	2	-	2	8	7	7
Reside en la Corona Sur	40	4	-	-	-	-	4	2	2	36	29	29
Reside en la Corona Oeste	217	7	5	2	3	-	2	1	1	210	61	57
Reside en los Munic. no metropolit.	81	2	1	1	-	-	1	1	-	79	38	37
Procede de Municipios no metropolit.												
Reside en Madrid	176	63	46	25	16	5	17	12	5	112	66	63
Reside en la Corona Norte	27	1	-	-	-	-	1	1	-	26	16	16
Reside en la Corona Este	69	3	-	-	-	-	3	1	2	66	50	50
Reside en la Corona Sur	111	3	1	1	-	-	2	2	-	108	87	87
Reside en la Corona Oeste	26	1	1	1	-	-	-	-	-	25	13	13
Reside en los Munic. no metropolit.	297	11	3	1	1	1	8	4	4	286	175	174
Procede de fuera de la Comunidad												
Reside en Madrid	3.941	1.730	1.211	788	316	107	519	277	242	2.202	1.200	1.163
Reside en la Corona Norte	312	28	7	5	1	1	21	16	5	284	138	137
Reside en la Corona Este	623	74	8	5	2	1	66	25	41	549	453	452
Reside en la Corona Sur	1.119	145	42	27	8	7	103	65	38	974	781	777
Reside en la Corona Oeste	433	19	10	5	5	-	9	6	3	407	94	94
Reside en los Munic. no metropolit.	575	60	30	18	6	6	30	17	13	514	342	338

60[8218]

Hogares en los que la persona de referencia ha migrado en los últimos 5 años, clasificados por tipo de hogar (en relación con el número, tipo de núcleo y edad de la persona de referencia), según superficie media por persona, y zona de procedencia en relación con la residencia actual.

Tipo de hogar (en relación con el número, tipo de núcleo y edad de la persona de referencia)												
Hogares con un núcleo												
Matrimonio o pareja sin hijos							Matrimonio o pareja con hijos					
Sin otras personas				Con otras personas			Total	Sin otras personas				
Con la PNR de menos de 35 años	Con la PNR entre 35 y 59 años	Con la PNR de 60 y más años	Total	Con la PNR de menos de 35 años	Con la PNR entre 35 y 59 años	Con la PNR de 60 y más años		Total	Con la PNR de menos de 35 años	Con la PNR entre 35 y 59 años	Con la PNR de 60 y más años	

SUPERFICIE MEDIA POR PERSONA
ZONA DE PROCEDENCIA
ZONA DE RESIDENCIA

DE 40 A 49 M² POR PERSONA

Total	7.789	1.608	1.522	104	33	46	25	4.313	4.013	1.055	2.729	229
Procede de Madrid												
Reside en la Corona Norte	488	85	73	5	1	1	3	244	223	73	139	11
Reside en la Corona Este	939	132	142	3	1	-	2	199	188	61	115	12
Reside en la Corona Sur	1.659	224	421	3	1	2	-	163	154	89	54	11
Reside en la Corona Oeste	314	122	62	21	8	10	3	902	818	182	604	32
Reside en los Munic. no metropolit.	548	149	212	9	-	6	3	433	414	122	257	35
Procede de Corona Norte												
Reside en Madrid	26	10	5	-	-	-	-	24	22	3	17	2
Reside en la Corona Norte	86	7	2	-	-	-	-	20	15	3	12	-
Reside en la Corona Este	7	1	3	-	-	-	-	7	5	1	4	-
Reside en la Corona Sur	5	3	4	1	-	1	-	3	3	-	3	-
Reside en la Corona Oeste	1	-	-	-	-	-	-	10	9	3	6	-
Reside en los Munic. no metropolit.	22	9	6	-	-	-	-	32	30	8	22	-
Procede de Corona Este												
Reside en Madrid	47	25	5	-	-	-	-	24	21	7	13	1
Reside en la Corona Norte	4	1	-	-	-	-	-	4	4	1	3	-
Reside en la Corona Este	119	28	11	1	-	1	-	30	28	7	20	1
Reside en la Corona Sur	19	2	3	-	-	-	-	8	8	1	7	-
Reside en la Corona Oeste	3	1	1	-	-	-	-	13	10	2	8	-
Reside en los Munic. no metropolit.	57	17	15	1	-	-	1	61	60	13	47	-
Procede de Corona Sur												
Reside en Madrid	120	72	17	-	-	-	-	49	48	8	38	2
Reside en la Corona Norte	15	6	1	1	-	1	-	12	11	3	8	-
Reside en la Corona Este	44	10	6	-	-	-	-	17	17	6	11	-
Reside en la Corona Sur	699	81	51	1	1	-	-	87	85	37	48	-
Reside en la Corona Oeste	15	4	2	-	-	-	-	149	137	9	120	8
Reside en los Munic. no metropolit.	72	21	13	2	1	1	-	136	129	28	98	3
Procede de Corona Oeste												
Reside en Madrid	25	16	7	-	-	-	-	35	31	10	18	3
Reside en la Corona Norte	2	1	-	-	-	-	-	3	3	1	2	-
Reside en la Corona Este	5	2	-	-	-	-	-	-	-	-	-	-
Reside en la Corona Sur	16	5	8	-	-	-	-	3	3	3	-	-
Reside en la Corona Oeste	47	6	4	4	2	-	2	136	121	21	93	7
Reside en los Munic. no metropolit.	24	4	9	1	-	1	-	35	34	7	26	1
Procede de Municipios no metropolit.												
Reside en Madrid	37	14	12	3	-	1	2	23	22	4	16	2
Reside en la Corona Norte	12	1	3	-	-	-	-	9	8	2	6	-
Reside en la Corona Este	46	3	1	-	-	-	-	10	10	4	6	-
Reside en la Corona Sur	61	12	14	-	-	-	-	8	8	3	5	-
Reside en la Corona Oeste	8	5	-	-	-	-	-	10	8	2	6	-
Reside en los Munic. no metropolit.	142	19	13	1	-	-	1	94	88	38	47	3
Procede de fuera de la Comunidad												
Reside en Madrid	722	279	162	37	16	14	7	669	619	120	430	69
Reside en la Corona Norte	107	17	13	1	-	1	-	120	115	31	82	2
Reside en la Corona Este	354	51	47	1	-	1	-	56	55	25	28	2
Reside en la Corona Sur	560	103	114	4	2	2	-	78	77	38	32	7
Reside en la Corona Oeste	59	15	20	-	-	-	-	277	256	41	207	8
Reside en los Munic. no metropolit.	253	45	40	4	-	3	1	120	116	38	71	7

60[8218]

Hogares en los que la persona de referencia ha migrado en los últimos 5 años, clasificados por tipo de hogar (en relación con el número, tipo de núcleo y edad de la persona de referencia), según superficie media por persona, y zona de procedencia en relación con la residencia actual.

Tipo de hogar (en relación con el número, tipo de núcleo y edad de la persona de referencia)											
Hogares con un núcleo										Hogares con dos núcleos	Hogares con más de dos núcleos
Matrimonio o pareja con hijos				Padre solo con hijos			Madre sola con hijos				
Con otras personas				Total	Sin otras personas	Con otras personas	Total	Sin otras personas	Con otras personas		
Total	Con la PNR de menos de 35 años	Con la PNR entre 35 y 59 años	Con la PNR de 60 y más años								

SUPERFICIE MEDIA POR PERSONA
ZONA DE PROCEDENCIA
ZONA DE RESIDENCIA

DE 40 A 49 M² POR PERSONA

Total	300	37	247	16	251	240	11	1.178	1.124	54	53	2
Procede de Madrid												
Reside en la Corona Norte	21	4	16	1	10	10	-	52	47	5	3	-
Reside en la Corona Este	11	2	9	-	16	16	-	96	95	1	2	-
Reside en la Corona Sur	9	3	5	1	26	26	-	126	126	-	1	-
Reside en la Corona Oeste	84	10	72	2	9	9	-	75	69	6	17	-
Reside en los Munic. no metropolit.	19	2	17	-	16	16	-	98	92	6	8	1
Procede de Corona Norte												
Reside en Madrid	2	-	2	-	1	1	-	8	7	1	-	-
Reside en la Corona Norte	5	1	4	-	1	1	-	2	2	-	-	-
Reside en la Corona Este	2	-	2	-	-	-	-	-	-	-	-	-
Reside en la Corona Sur	-	-	-	-	1	1	-	2	2	-	-	-
Reside en la Corona Oeste	1	-	1	-	-	-	-	-	-	-	-	-
Reside en los Munic. no metropolit.	2	1	1	-	2	2	-	4	3	1	-	-
Procede de Corona Este												
Reside en Madrid	3	-	2	1	4	4	-	17	17	-	-	-
Reside en la Corona Norte	-	-	-	-	1	1	-	1	1	-	-	-
Reside en la Corona Este	2	-	2	-	6	6	-	12	12	-	-	-
Reside en la Corona Sur	-	-	-	-	2	2	-	3	3	-	-	-
Reside en la Corona Oeste	3	-	3	-	-	-	-	4	3	1	-	-
Reside en los Munic. no metropolit.	1	-	1	-	3	3	-	7	7	-	1	-
Procede de Corona Sur												
Reside en Madrid	1	-	1	-	6	6	-	37	37	-	1	-
Reside en la Corona Norte	1	-	1	-	-	-	-	1	1	-	-	-
Reside en la Corona Este	-	-	-	-	-	-	-	10	10	-	-	-
Reside en la Corona Sur	2	-	2	-	7	7	-	45	45	-	-	-
Reside en la Corona Oeste	12	-	12	-	-	-	-	4	3	1	2	-
Reside en los Munic. no metropolit.	7	-	7	-	-	-	-	7	7	-	1	-
Procede de Corona Oeste												
Reside en Madrid	4	-	4	-	4	4	-	15	13	2	-	-
Reside en la Corona Norte	-	-	-	-	-	-	-	-	-	-	-	-
Reside en la Corona Este	-	-	-	-	-	-	-	1	1	-	-	-
Reside en la Corona Sur	-	-	-	-	1	1	-	3	3	-	-	-
Reside en la Corona Oeste	15	2	13	-	3	2	1	10	9	1	-	-
Reside en los Munic. no metropolit.	1	-	1	-	2	2	-	4	4	-	-	-
Procede de Municipios no metropolit.												
Reside en Madrid	1	-	-	1	4	4	-	19	19	-	1	-
Reside en la Corona Norte	1	-	1	-	-	-	-	1	1	-	-	-
Reside en la Corona Este	-	-	-	-	-	-	-	6	6	-	-	-
Reside en la Corona Sur	-	-	-	-	2	2	-	11	11	-	-	-
Reside en la Corona Oeste	2	-	2	-	1	-	1	1	1	-	-	-
Reside en los Munic. no metropolit.	6	1	5	-	5	5	-	12	10	2	-	-
Procede de fuera de la Comunidad												
Reside en Madrid	50	6	36	8	64	56	8	269	250	19	8	1
Reside en la Corona Norte	5	2	3	-	4	3	1	22	22	-	-	-
Reside en la Corona Este	1	1	-	-	6	6	-	34	33	1	-	-
Reside en la Corona Sur	1	-	-	1	25	25	-	90	90	-	-	-
Reside en la Corona Oeste	21	2	18	1	7	7	-	29	24	5	7	-
Reside en los Munic. no metropolit.	4	-	4	-	12	12	-	40	38	2	1	-

60[8218]

Hogares en los que la persona de referencia ha migrado en los últimos 5 años, clasificados por tipo de hogar (en relación con el número, tipo de núcleo y edad de la persona de referencia), según superficie media por persona, y zona de procedencia en relación con la residencia actual.

	Total	Tipo de hogar (en relación con el número, tipo de núcleo y edad de la persona de referencia)										
		Hogares sin núcleos								Hogares con un núcleo		
		Total	Unipersonales			Pluripersonales			Total	Matr. o pareja sin hijos		
			Total	De menos de 35 años	De 35 a 59 años	De 60 y más años	Total	Emparentados		Emparentados y no emparentados	Total	S/otras per.
										Total	Total	

SUPERFICIE MEDIA POR PERSONA
ZONA DE PROCEDENCIA
ZONA DE RESIDENCIA

DE 50 Y MAS M² POR PERSONA

Total	30.213	15.726	14.990	7.385	4.918	2.687	736	398	338	14.375	6.564	6.402
Procede de Madrid												
Reside en la Corona Norte	1.457	491	469	184	190	95	22	15	7	949	453	443
Reside en la Corona Este	1.495	727	710	273	231	206	17	6	11	766	513	509
Reside en la Corona Sur	2.352	1.647	1.633	483	499	651	14	6	8	701	510	508
Reside en la Corona Oeste	3.473	562	513	187	225	101	49	23	26	2.879	857	825
Reside en los Munic. no metropolit.	3.382	1.510	1.447	498	581	368	63	42	21	1.859	1.053	1.028
Procede de Corona Norte												
Reside en Madrid	173	118	109	39	55	15	9	4	5	55	24	24
Reside en la Corona Norte	141	63	63	24	27	12	-	-	-	78	22	22
Reside en la Corona Este	20	9	9	2	5	2	-	-	-	11	6	6
Reside en la Corona Sur	18	15	15	7	3	5	-	-	-	3	1	1
Reside en la Corona Oeste	42	7	7	2	4	1	-	-	-	35	8	7
Reside en los Munic. no metropolit.	113	38	36	17	17	2	2	2	-	75	30	29
Procede de Corona Este												
Reside en Madrid	233	168	161	79	71	11	7	3	4	65	44	44
Reside en la Corona Norte	30	9	8	4	4	-	1	1	-	20	6	6
Reside en la Corona Este	205	92	90	44	31	15	2	2	-	113	61	61
Reside en la Corona Sur	33	21	21	10	3	8	-	-	-	12	7	7
Reside en la Corona Oeste	60	12	12	4	7	1	-	-	-	47	9	8
Reside en los Munic. no metropolit.	229	78	74	29	28	17	4	2	2	150	73	69
Procede de Corona Sur												
Reside en Madrid	648	494	483	193	225	65	11	9	2	154	96	95
Reside en la Corona Norte	44	20	20	7	11	2	-	-	-	24	10	9
Reside en la Corona Este	77	40	38	10	17	11	2	-	2	37	19	19
Reside en la Corona Sur	615	343	337	161	115	61	6	2	4	271	159	157
Reside en la Corona Oeste	419	34	32	10	19	3	2	2	-	377	49	46
Reside en los Munic. no metropolit.	423	122	116	44	54	18	6	3	3	301	107	103
Procede de Corona Oeste												
Reside en Madrid	317	168	157	52	82	23	11	5	6	149	59	54
Reside en la Corona Norte	15	4	4	-	3	1	-	-	-	11	3	3
Reside en la Corona Este	8	5	5	2	1	2	-	-	-	3	1	1
Reside en la Corona Sur	47	32	32	21	8	3	-	-	-	15	9	8
Reside en la Corona Oeste	518	59	56	23	28	5	3	2	1	456	89	85
Reside en los Munic. no metropolit.	150	50	48	13	32	3	2	-	2	100	34	33
Procede de Municipios no metropolit.												
Reside en Madrid	335	235	224	99	80	45	11	7	4	100	52	50
Reside en la Corona Norte	47	18	17	8	5	4	1	1	-	29	11	11
Reside en la Corona Este	66	31	31	13	9	9	-	-	-	35	18	18
Reside en la Corona Sur	75	50	50	30	11	9	-	-	-	25	16	16
Reside en la Corona Oeste	107	21	19	5	12	2	2	1	1	85	18	17
Reside en los Munic. no metropolit.	394	155	153	76	54	23	2	1	1	236	131	131
Procede de fuera de la Comunidad												
Reside en Madrid	7.786	5.824	5.452	3.323	1.537	592	372	192	180	1.951	1.012	968
Reside en la Corona Norte	656	234	222	122	75	25	12	9	3	421	155	153
Reside en la Corona Este	709	471	454	292	110	52	17	8	9	238	177	175
Reside en la Corona Sur	1.269	1.011	982	607	234	141	29	17	12	258	197	197
Reside en la Corona Oeste	1.068	238	215	114	78	23	23	17	6	820	206	199
Reside en los Munic. no metropolit.	964	500	466	274	137	55	34	16	18	461	259	257

60[8218]

Hogares en los que la persona de referencia ha migrado en los últimos 5 años, clasificados por tipo de hogar (en relación con el número, tipo de núcleo y edad de la persona de referencia), según superficie media por persona, y zona de procedencia en relación con la residencia actual.

Tipo de hogar (en relación con el número, tipo de núcleo y edad de la persona de referencia)												
Hogares con un núcleo												
Matrimonio o pareja sin hijos							Matrimonio o pareja con hijos					
Sin otras personas				Con otras personas			Total	Sin otras personas				
Con la PNR de menos de 35 años	Con la PNR entre 35 y 59 años	Con la PNR de 60 y más años	Total	Con la PNR de menos de 35 años	Con la PNR entre 35 y 59 años	Con la PNR de 60 y más años		Total	Con la PNR de menos de 35 años	Con la PNR entre 35 y 59 años	Con la PNR de 60 y más años	

SUPERFICIE MEDIA POR PERSONA
ZONA DE PROCEDENCIA
ZONA DE RESIDENCIA

DE 50 Y MAS M² POR PERSONA

Total	3.423	1.938	1.041	162	34	74	54	6.499	6.103	1.221	4.581	301
Procede de Madrid												
Reside en la Corona Norte	258	129	56	10	1	6	3	404	366	60	286	20
Reside en la Corona Este	364	98	47	4	1	2	1	209	202	61	132	9
Reside en la Corona Sur	359	61	88	2	2	-	-	125	123	70	51	2
Reside en la Corona Oeste	422	281	122	32	8	14	10	1.829	1.700	298	1.333	69
Reside en los Munic. no metropolit.	425	322	281	25	5	8	12	664	633	165	414	54
Procede de Corona Norte												
Reside en Madrid	9	9	6	-	-	-	-	17	17	5	8	4
Reside en la Corona Norte	14	7	1	-	-	-	-	49	45	6	39	-
Reside en la Corona Este	6	-	-	-	-	-	-	4	4	1	3	-
Reside en la Corona Sur	-	1	-	-	-	-	-	1	1	1	-	-
Reside en la Corona Oeste	3	4	-	1	1	-	-	24	23	1	22	-
Reside en los Munic. no metropolit.	17	10	2	1	-	1	-	42	40	5	31	4
Procede de Corona Este												
Reside en Madrid	12	26	6	-	-	-	-	14	12	3	9	-
Reside en la Corona Norte	2	3	1	-	-	-	-	11	11	2	9	-
Reside en la Corona Este	50	9	2	-	-	-	-	48	47	15	32	-
Reside en la Corona Sur	4	3	-	-	-	-	-	2	2	1	1	-
Reside en la Corona Oeste	3	5	-	1	-	1	-	34	31	8	22	1
Reside en los Munic. no metropolit.	36	25	8	4	-	3	1	72	72	20	52	-
Procede de Corona Sur												
Reside en Madrid	41	45	9	1	-	1	-	36	34	8	23	3
Reside en la Corona Norte	5	4	-	1	-	1	-	13	12	-	11	1
Reside en la Corona Este	10	5	4	-	-	-	-	15	15	3	12	-
Reside en la Corona Sur	124	25	8	2	1	-	1	102	99	29	70	-
Reside en la Corona Oeste	15	27	4	3	1	2	-	316	297	25	263	9
Reside en los Munic. no metropolit.	44	45	14	4	1	3	-	179	177	51	123	3
Procede de Corona Oeste												
Reside en Madrid	22	22	10	5	-	2	3	66	67	6	44	7
Reside en la Corona Norte	2	-	1	-	-	-	-	4	4	-	4	-
Reside en la Corona Este	1	-	-	-	-	-	-	2	2	-	2	-
Reside en la Corona Sur	7	1	-	1	-	-	1	2	2	-	1	1
Reside en la Corona Oeste	42	37	6	4	-	3	1	332	310	33	268	9
Reside en los Munic. no metropolit.	17	14	2	1	-	-	1	52	50	17	31	2
Procede de Municipios no metropolit.												
Reside en Madrid	15	17	18	2	-	1	1	28	25	6	14	5
Reside en la Corona Norte	4	5	2	-	-	-	-	16	16	2	14	-
Reside en la Corona Este	15	2	1	-	-	-	-	15	14	6	7	1
Reside en la Corona Sur	13	2	1	-	-	-	-	7	7	4	3	-
Reside en la Corona Oeste	6	6	5	1	-	-	1	59	56	11	44	1
Reside en los Munic. no metropolit.	83	37	11	-	-	-	-	82	80	31	47	2
Procede de fuera de la Comunidad												
Reside en Madrid	425	361	182	44	9	17	18	619	581	94	422	65
Reside en la Corona Norte	80	67	6	2	-	2	-	235	222	29	188	5
Reside en la Corona Este	132	28	15	2	2	-	-	45	42	14	25	3
Reside en la Corona Sur	117	36	44	-	-	-	-	35	34	10	23	1
Reside en la Corona Oeste	80	89	30	7	-	7	-	536	494	68	412	14
Reside en los Munic. no metropolit.	139	70	48	2	2	-	-	154	144	52	86	6

60[8218]

Hogares en los que la persona de referencia ha migrado en los últimos 5 años, clasificados por tipo de hogar (en relación con el número, tipo de núcleo y edad de la persona de referencia), según superficie media por persona, y zona de procedencia en relación con la residencia actual.

Tipo de hogar (en relación con el número, tipo de núcleo y edad de la persona de referencia)											
Hogares con un núcleo										Hogares con dos núcleos	Hogares con más de dos núcleos
Matrimonio o pareja con hijos				Padre solo con hijos			Madre sola con hijos				
Con otras personas				Total	Sin otras personas	Con otras personas	Total	Sin otras personas	Con otras personas		
Total	Con la PNR de menos de 35 años	Con la PNR entre 35 y 59 años	Con la PNR de 60 y más años								

SUPERFICIE MEDIA POR PERSONA
ZONA DE PROCEDENCIA
ZONA DE RESIDENCIA

DE 50 Y MAS M² POR PERSONA

Total	396	48	321	27	274	255	19	1.038	961	77	109	3
Procede de Madrid												
Reside en la Corona Norte	38	4	31	3	15	15	—	77	70	7	17	—
Reside en la Corona Este	7	3	4	—	10	8	2	34	33	1	2	—
Reside en la Corona Sur	2	1	—	1	7	7	—	59	57	2	4	—
Reside en la Corona Oeste	129	19	105	5	35	34	1	158	145	13	31	1
Reside en los Munic. no metropolit.	31	3	21	7	35	34	1	107	101	6	13	—
Procede de Corona Norte												
Reside en Madrid	—	—	—	—	3	3	—	11	10	1	—	—
Reside en la Corona Norte	4	—	4	—	3	3	—	4	4	—	—	—
Reside en la Corona Este	—	—	—	—	—	—	—	1	1	—	—	—
Reside en la Corona Sur	—	—	—	—	—	—	—	1	1	—	—	—
Reside en la Corona Oeste	1	—	1	—	1	1	—	2	2	—	—	—
Reside en los Munic. no metropolit.	2	—	2	—	1	1	—	2	2	—	—	—
Procede de Corona Este												
Reside en Madrid	2	—	2	—	—	—	—	7	7	—	—	—
Reside en la Corona Norte	—	—	—	—	1	1	—	2	2	—	—	1
Reside en la Corona Este	1	—	1	—	1	1	—	3	3	—	—	—
Reside en la Corona Sur	—	—	—	—	1	1	—	2	2	—	—	—
Reside en la Corona Oeste	3	—	3	—	—	—	—	4	4	—	1	—
Reside en los Munic. no metropolit.	—	—	—	—	2	2	—	3	3	—	1	—
Procede de Corona Sur												
Reside en Madrid	2	—	1	1	8	8	—	14	13	1	—	—
Reside en la Corona Norte	1	—	1	—	—	—	—	1	1	—	—	—
Reside en la Corona Este	—	—	—	—	1	1	—	2	2	—	—	—
Reside en la Corona Sur	3	—	3	—	2	2	—	8	8	—	1	—
Reside en la Corona Oeste	19	—	19	—	3	3	—	9	9	—	8	—
Reside en los Munic. no metropolit.	2	—	2	—	1	1	—	14	13	1	—	—
Procede de Corona Oeste												
Reside en Madrid	9	—	8	1	9	8	1	15	11	4	—	—
Reside en la Corona Norte	—	—	—	—	1	1	—	3	3	—	—	—
Reside en la Corona Este	—	—	—	—	—	—	—	—	—	—	—	—
Reside en la Corona Sur	—	—	—	—	1	—	1	3	2	1	—	—
Reside en la Corona Oeste	22	1	21	—	3	3	—	32	29	3	3	—
Reside en los Munic. no metropolit.	2	—	2	—	1	1	—	13	12	1	—	—
Procede de Municipios no metropolit.												
Reside en Madrid	3	1	2	—	5	4	1	15	15	—	—	—
Reside en la Corona Norte	—	—	—	—	—	—	—	2	2	—	—	—
Reside en la Corona Este	1	—	1	—	1	1	—	1	1	—	—	—
Reside en la Corona Sur	—	—	—	—	—	—	—	2	2	—	—	—
Reside en la Corona Oeste	3	—	3	—	3	2	1	5	5	—	1	—
Reside en los Munic. no metropolit.	2	1	1	—	4	4	—	19	18	1	3	—
Procede de fuera de la Comunidad												
Reside en Madrid	38	6	27	5	68	62	6	252	229	23	11	—
Reside en la Corona Norte	13	3	9	1	8	7	1	23	19	4	1	—
Reside en la Corona Este	3	1	2	—	4	3	1	12	12	—	—	—
Reside en la Corona Sur	1	—	1	—	6	6	—	20	20	—	—	—
Reside en la Corona Oeste	42	5	35	2	21	18	3	57	50	7	9	1
Reside en los Munic. no metropolit.	10	—	9	1	9	9	—	39	38	1	3	—

61[8219]

Hogares en los que la persona de referencia ha migrado en los últimos 5 años, clasificados por condición socioeconómica de la persona de referencia, según zona de procedencia en relación con la residencia actual, para cada régimen de tenencia de la vivienda.

TOTAL

	Total	Condición socioeconómica de la persona de referencia											
		Empresarios agrarios con asalariados	Empresarios agrarios sin asalariados	Miembros de cooperativas agrarias	Directores y jefes de empresas de explotaciones agrarias	Resto de trabajadores agrarios	Profesionales y técnicos por cuenta propia	Empresarios no agrarios con asalariados	Empresarios no agrarios sin asalariados	Miembros de cooperativas no agrarias	Directores y gerentes de empresas no agrarias	Profesionales y técnicos por cuenta ajena	Jefes de departamentos administrativos y comerciales
ZONA DE PROCEDENCIA													
ZONA DE RESIDENCIA													
Total	157.330	91	121	9	35	837	2.999	6.031	7.054	759	7.943	23.132	7.116
Procede de Madrid													
Reside en la Corona Norte	6.157	3	5	-	-	17	178	297	250	27	516	1.283	343
Reside en la Corona Este	9.622	2	2	-	-	22	94	362	565	43	251	1.115	432
Reside en la Corona Sur	18.504	7	7	-	1	53	116	468	1.067	104	220	1.189	497
Reside en la Corona Oeste	9.242	10	3	1	4	23	425	772	349	51	1.216	2.299	801
Reside en los Munic. no metropolit.	9.934	8	15	-	2	46	291	521	616	55	493	1.404	545
Procede de Corona Norte													
Reside en Madrid	1.010	3	-	-	-	2	24	76	40	4	65	171	61
Reside en la Corona Norte	1.194	1	2	-	1	12	19	84	75	6	37	106	34
Reside en la Corona Este	147	-	-	-	-	-	-	11	7	-	4	8	9
Reside en la Corona Sur	195	-	-	-	-	1	1	13	22	3	5	8	9
Reside en la Corona Oeste	98	1	-	-	1	1	2	6	6	2	13	16	4
Reside en los Munic. no metropolit.	525	1	4	-	-	8	12	30	35	8	30	44	27
Procede de Corona Este													
Reside en Madrid	2.495	-	1	-	-	5	35	105	123	16	89	336	141
Reside en la Corona Norte	189	-	-	-	-	1	5	8	9	1	14	25	7
Reside en la Corona Este	1.781	-	2	1	-	6	16	85	119	23	30	112	55
Reside en la Corona Sur	452	-	-	-	-	1	4	13	34	2	4	19	13
Reside en la Corona Oeste	167	-	-	-	-	-	5	7	8	-	28	27	15
Reside en los Munic. no metropolit.	1.143	1	3	-	1	10	11	68	90	10	25	89	31
Procede de Corona Sur													
Reside en Madrid	6.202	2	5	-	-	11	74	239	357	31	209	676	306
Reside en la Corona Norte	386	1	-	-	-	-	6	22	16	1	15	46	15
Reside en la Corona Este	801	-	-	-	-	1	4	39	30	4	21	66	42
Reside en la Corona Sur	7.182	1	3	3	-	25	40	354	497	58	77	358	165
Reside en la Corona Oeste	1.501	2	-	-	-	2	43	235	101	24	134	195	114
Reside en los Munic. no metropolit.	2.037	3	7	-	-	16	31	217	217	19	60	137	65
Procede de Corona Oeste													
Reside en Madrid	1.078	-	-	-	-	6	80	70	33	3	111	254	79
Reside en la Corona Norte	51	-	-	-	-	-	2	1	3	-	9	13	4
Reside en la Corona Este	55	-	-	-	-	-	2	3	6	-	3	9	1
Reside en la Corona Sur	319	1	-	-	-	1	3	10	18	1	4	21	5
Reside en la Corona Oeste	1.371	2	-	-	-	14	78	134	82	7	189	265	91
Reside en los Munic. no metropolit.	504	1	1	-	-	3	12	36	32	5	37	79	30
Procede de Municipios no metropolit.													
Reside en Madrid	1.998	2	3	-	-	9	54	55	67	7	114	344	104
Reside en la Corona Norte	288	-	-	-	-	7	7	12	12	1	18	34	15
Reside en la Corona Este	526	-	-	-	-	7	3	27	22	3	9	56	16
Reside en la Corona Sur	812	-	-	-	-	11	3	29	44	3	14	51	23
Reside en la Corona Oeste	280	-	-	-	1	4	11	12	13	4	41	46	18
Reside en los Munic. no metropolit.	2.353	1	8	1	1	64	20	124	166	15	51	160	63
Procede de fuera de la Comunidad													
Reside en Madrid	37.888	32	24	1	11	116	947	775	890	105	2.442	8.181	1.878
Reside en la Corona Norte	2.898	-	1	-	1	20	62	105	66	8	344	592	157
Reside en la Corona Este	5.661	1	1	1	-	28	43	102	180	18	120	723	194
Reside en la Corona Sur	11.587	2	9	1	3	75	72	225	455	54	119	1.008	275
Reside en la Corona Oeste	3.322	3	4	-	1	24	92	145	93	12	588	874	229
Reside en los Munic. no metropolit.	5.395	-	11	-	7	185	72	134	239	21	174	683	203

61[8219]

Hogares en los que la persona de referencia ha migrado en los últimos 5 años, clasificados por condición socioeconómica de la persona de referencia, según zona de procedencia en relación con la residencia actual, para cada régimen de tenencia de la vivienda.

TOTAL

	Condición socioeconómica de la persona de referencia												
	Resto de personal administrativo y comercial	Resto de personal de servicio	Contra-maestros y capataces no agrarios	Operarios cualificados y especializados no agrarios	Operarios sin especialización no agrarios	Profesionales de las Fuerzas Armadas	Personas que buscan empleo por primera vez	Personas económicamente activas no clasificables	Inactivos no dependientes de otras personas	Inactivos dependientes de otras personas	Otros inactivos	Servicio Militar	No procede (Transeúntes)
Total	24.433	13.306	2.350	28.529	2.792	4.480	969	2.671	11.554	5.848	3.921	169	181
ZONA DE PROCEDENCIA													
ZONA DE RESIDENCIA													
Procede de Madrid													
Reside en la Corona Norte	1.180	340	76	742	42	101	10	83	434	125	103	2	-
Reside en la Corona Este	2.042	809	175	2.160	147	171	21	151	704	159	190	5	-
Reside en la Corona Sur	3.492	2.151	247	4.766	357	330	48	282	2.195	316	585	6	-
Reside en la Corona Oeste	1.329	208	99	417	21	147	11	86	539	287	139	5	-
Reside en los Munic. no metropolit.	1.597	576	117	1.264	145	140	40	116	1.330	340	269	4	-
Procede de Corona Norte													
Reside en Madrid	188	82	14	110	11	27	2	17	55	27	29	2	-
Reside en la Corona Norte	191	105	16	373	38	14	1	15	40	14	9	1	-
Reside en la Corona Este	20	16	2	45	2	7	-	3	9	3	1	-	-
Reside en la Corona Sur	28	17	5	38	5	2	1	4	21	10	2	-	-
Reside en la Corona Oeste	15	4	-	11	1	3	-	4	2	5	1	-	-
Reside en los Munic. no metropolit.	72	34	12	137	7	14	2	3	30	9	6	-	-
Procede de Corona Este													
Reside en Madrid	532	226	41	452	44	99	7	42	97	52	51	1	-
Reside en la Corona Norte	34	11	7	29	1	3	-	2	7	3	2	-	-
Reside en la Corona Este	291	143	44	622	47	31	3	28	75	25	20	3	-
Reside en la Corona Sur	79	46	7	141	13	17	-	10	34	8	7	-	-
Reside en la Corona Oeste	32	10	1	16	-	2	-	2	6	6	2	-	-
Reside en los Munic. no metropolit.	130	73	41	345	30	24	1	15	72	51	22	-	-
Procede de Corona Sur													
Reside en Madrid	1.407	735	87	1.173	72	209	16	80	275	138	100	-	-
Reside en la Corona Norte	75	33	10	86	7	24	-	3	16	5	5	-	-
Reside en la Corona Este	157	57	26	242	19	21	1	7	32	19	13	-	-
Reside en la Corona Sur	1.220	782	129	2.530	172	117	15	123	302	94	110	7	-
Reside en la Corona Oeste	275	70	26	153	5	20	1	24	47	22	8	-	-
Reside en los Munic. no metropolit.	317	143	47	457	47	50	5	29	107	40	22	1	-
Procede de Corona Oeste													
Reside en Madrid	154	49	14	58	4	12	7	8	63	40	30	3	-
Reside en la Corona Norte	7	2	1	3	-	3	-	-	1	2	-	-	-
Reside en la Corona Este	7	4	-	11	-	3	-	1	3	-	2	-	-
Reside en la Corona Sur	51	52	4	81	6	7	3	11	27	5	7	1	-
Reside en la Corona Oeste	179	51	12	112	9	22	5	16	40	47	15	1	-
Reside en los Munic. no metropolit.	83	29	11	60	16	4	1	14	34	12	3	1	-
Procede de Municipios no metropolit.													
Reside en Madrid	378	152	25	210	25	49	12	25	201	97	59	6	-
Reside en la Corona Norte	46	23	6	68	5	9	-	4	12	3	6	-	-
Reside en la Corona Este	55	43	11	168	17	23	2	8	30	10	16	-	-
Reside en la Corona Sur	113	75	16	258	19	45	5	21	53	17	12	-	-
Reside en la Corona Oeste	55	11	4	20	1	9	-	2	13	10	5	-	-
Reside en los Munic. no metropolit.	261	206	39	660	134	123	3	34	127	54	37	1	-
Procede de fuera de la Comunidad													
Reside en Madrid	5.343	3.418	380	3.523	390	1.084	519	804	2.698	2.796	1.317	81	133
Reside en la Corona Norte	361	179	57	430	44	137	16	45	122	84	61	5	1
Reside en la Corona Este	548	485	139	1.574	206	445	47	134	324	201	114	17	16
Reside en la Corona Sur	1.290	1.336	255	3.571	447	395	105	229	904	369	367	10	11
Reside en la Corona Oeste	317	123	29	183	21	136	17	54	140	149	70	4	14
Reside en los Munic. no metropolit.	482	397	118	1.230	215	401	42	132	333	194	104	2	6

61[8219]

Hogares en los que la persona de referencia ha migrado en los últimos 5 años, clasificados por condición socioeconómica de la persona de referencia, según zona de procedencia en relación con la residencia actual, para cada régimen de tenencia de la vivienda.

EN PROPIEDAD

ZONA DE PROCEDENCIA ZONA DE RESIDENCIA	Total	Condición socioeconómica de la persona de referencia											
		Empresarios agrarios con asalariados	Empresarios agrarios sin asalariados	Miembros de cooperativas agrarias	Directores y jefes de empresas de explotaciones agrarias	Resto de trabajadores agrarios	Profesionales y técnicos por cuenta propia	Empresarios no agrarios con asalariados	Empresarios no agrarios sin asalariados	Miembros de cooperativas no agrarias	Directores y gerentes de empresas no agrarias	Profesionales y técnicos por cuenta ajena	Jefes de departamentos administrativos y comerciales
Total	104.984	70	73	7	18	373	1.920	4.674	5.115	553	5.438	14.781	5.079
Procede de Madrid													
Reside en la Corona Norte	5.059	3	2	-	-	12	145	257	216	22	431	1.074	306
Reside en la Corona Este	8.318	1	2	-	-	18	79	326	490	40	220	963	388
Reside en la Corona Sur	15.391	5	4	-	1	42	84	402	903	92	192	944	429
Reside en la Corona Oeste	8.099	9	1	1	3	19	363	691	309	42	1.107	2.015	721
Reside en los Munic. no metropolit.	7.721	6	10	-	1	23	221	426	456	40	404	1.103	438
Procede de Corona Norte													
Reside en Madrid	651	2	-	-	-	1	19	55	24	3	45	113	44
Reside en la Corona Norte	927	1	2	-	1	8	14	70	62	6	32	87	30
Reside en la Corona Este	119	-	-	-	-	-	-	10	6	-	4	6	8
Reside en la Corona Sur	158	-	-	-	-	1	-	12	19	2	4	7	7
Reside en la Corona Oeste	82	1	-	-	1	1	2	6	5	2	10	14	3
Reside en los Munic. no metropolit.	424	1	4	-	-	5	8	24	29	7	28	36	20
Procede de Corona Este													
Reside en Madrid	1.618	-	1	-	-	3	24	75	91	12	68	226	109
Reside en la Corona Norte	131	-	-	-	-	-	5	6	9	1	9	22	6
Reside en la Corona Este	1.447	-	2	1	-	6	13	79	102	22	26	89	44
Reside en la Corona Sur	344	-	-	-	-	1	2	12	31	2	2	15	11
Reside en la Corona Oeste	143	-	-	-	-	-	4	6	7	-	27	24	15
Reside en los Munic. no metropolit.	904	1	2	-	-	5	10	60	69	10	23	80	25
Procede de Corona Sur													
Reside en Madrid	4.155	2	2	-	-	7	50	176	267	21	157	498	238
Reside en la Corona Norte	290	1	-	-	-	-	5	17	12	-	13	36	14
Reside en la Corona Este	656	-	-	-	-	1	3	33	23	4	16	53	37
Reside en la Corona Sur	6.014	-	3	2	-	22	31	311	410	48	85	317	149
Reside en la Corona Oeste	1.376	2	-	-	-	2	38	226	92	21	127	184	105
Reside en los Munic. no metropolit.	1.632	3	4	-	-	6	28	196	184	17	52	115	57
Procede de Corona Oeste													
Reside en Madrid	638	-	-	-	-	2	53	37	21	1	71	161	42
Reside en la Corona Norte	34	-	-	-	-	-	2	-	2	-	9	8	1
Reside en la Corona Este	40	-	-	-	-	-	-	3	4	-	2	9	1
Reside en la Corona Sur	236	1	-	-	-	-	3	8	16	1	2	14	4
Reside en la Corona Oeste	1.163	1	-	-	-	10	67	120	70	7	172	222	81
Reside en los Munic. no metropolit.	373	1	-	-	-	2	9	34	22	4	33	55	23
Procede de Municipios no metropolit.													
Reside en Madrid	1.282	1	3	-	-	6	32	34	41	5	78	233	77
Reside en la Corona Norte	189	-	-	-	-	3	6	9	6	1	12	26	11
Reside en la Corona Este	386	-	-	-	-	4	3	21	18	3	5	44	14
Reside en la Corona Sur	589	-	-	-	-	7	3	23	33	3	10	39	16
Reside en la Corona Oeste	208	-	-	-	-	2	11	8	7	2	33	35	18
Reside en los Munic. no metropolit.	1.437	-	3	1	-	24	16	99	93	8	39	107	50
Procede de fuera de la Comunidad													
Reside en Madrid	16.732	23	16	-	7	46	378	375	381	43	1.097	3.447	897
Reside en la Corona Norte	1.504	-	1	-	-	4	31	52	36	3	155	359	87
Reside en la Corona Este	3.004	1	-	1	-	9	25	64	110	11	64	399	111
Reside en la Corona Sur	6.915	1	6	1	-	36	39	139	280	35	81	586	178
Reside en la Corona Oeste	2.114	3	2	-	1	8	55	88	45	4	405	618	156
Reside en los Munic. no metropolit.	2.481	-	3	-	3	27	39	84	114	8	108	398	110

61[8219]

Hogares en los que la persona de referencia ha migrado en los últimos 5 años, clasificados por condición socioeconómica de la persona de referencia, según zona de procedencia en relación con la residencia actual, para cada régimen de tenencia de la vivienda.

EN PROPIEDAD

	Condición socioeconómica de la persona de referencia												
	Resto de personal administrativo y comercial	Resto de personal de servicio	Contra-maestros y capataces no agrarios	Operarios cualificados y especializados no agrarios	Operarios sin especialización no agrarios	Profesionales de las Fuerzas Armadas	Personas que buscan empleo por primera vez	Personas económicamente activas no clasificables	Inactivos no dependientes de otras personas	Inactivos dependientes de otras personas	Otros inactivos	Servicio Militar	No procede (Transeúntes)
Total	17.113	7.371	1.768	19.957	1.497	1.758	365	1.433	9.558	3.160	2.775	74	54
Procede de Madrid													
Reside en la Corona Norte	987	257	65	582	30	50	7	57	377	95	83	1	-
Reside en la Corona Este	1.806	668	157	1.909	116	90	11	115	635	122	158	4	-
Reside en la Corona Sur	2.950	1.706	223	4.016	261	204	29	209	1.950	249	493	3	-
Reside en la Corona Oeste	1.187	161	81	361	13	102	7	74	476	229	125	2	-
Reside en los Munic. no metropolit.	1.247	411	104	957	78	78	20	87	1.141	252	215	3	-
Procede de Corona Norte													
Reside en Madrid	124	45	11	67	6	8	1	9	40	16	17	1	-
Reside en la Corona Norte	159	69	12	287	20	10	1	8	28	11	8	1	-
Reside en la Corona Este	14	12	2	35	1	6	-	2	9	3	1	-	-
Reside en la Corona Sur	20	11	4	30	5	2	1	3	20	8	2	-	-
Reside en la Corona Oeste	11	3	-	8	1	3	-	3	2	5	1	-	-
Reside en los Munic. no metropolit.	60	25	12	109	6	5	1	2	28	9	5	-	-
Procede de Corona Este													
Reside en Madrid	394	79	34	308	27	19	6	14	75	23	29	1	-
Reside en la Corona Norte	27	5	5	22	1	1	-	1	6	3	2	-	-
Reside en la Corona Este	246	96	41	511	37	10	3	18	63	19	17	2	-
Reside en la Corona Sur	63	31	6	105	11	10	-	6	28	3	5	-	-
Reside en la Corona Oeste	26	9	1	10	-	2	-	2	5	4	1	-	-
Reside en los Munic. no metropolit.	101	44	37	278	21	11	1	9	58	43	16	-	-
Procede de Corona Sur													
Reside en Madrid	1.019	337	77	822	42	49	9	44	185	83	70	-	-
Reside en la Corona Norte	63	22	9	68	5	4	-	3	14	1	3	-	-
Reside en la Corona Este	137	47	24	197	13	11	1	6	27	13	10	-	-
Reside en la Corona Sur	1.030	594	112	2.185	124	81	10	91	261	68	95	5	-
Reside en la Corona Oeste	253	54	24	142	3	14	1	22	42	17	7	-	-
Reside en los Munic. no metropolit.	252	97	45	375	32	12	4	19	87	28	18	1	-
Procede de Corona Oeste													
Reside en Madrid	81	23	9	33	1	1	2	4	53	19	23	1	-
Reside en la Corona Norte	3	2	1	2	-	1	-	-	1	2	-	-	-
Reside en la Corona Este	4	2	-	10	-	1	-	-	3	-	1	-	-
Reside en la Corona Sur	39	36	3	60	4	3	1	8	24	3	5	1	-
Reside en la Corona Oeste	141	45	11	91	7	17	3	12	35	36	14	1	-
Reside en los Munic. no metropolit.	69	15	10	43	8	1	-	8	25	7	3	1	-
Procede de Municipios no metropolit.													
Reside en Madrid	243	66	20	134	11	17	5	13	144	70	45	4	-
Reside en la Corona Norte	28	15	5	46	3	1	-	2	8	2	5	-	-
Reside en la Corona Este	36	25	10	135	13	6	2	3	25	6	13	-	-
Reside en la Corona Sur	90	57	15	182	7	19	3	11	48	13	10	-	-
Reside en la Corona Oeste	39	8	4	15	1	4	-	1	10	6	4	-	-
Reside en los Munic. no metropolit.	159	106	33	431	67	36	1	12	101	34	16	1	-
Procede de fuera de la Comunidad													
Reside en Madrid	2.217	961	197	1.635	141	334	156	304	2.036	1.153	818	31	39
Reside en la Corona Norte	189	72	35	212	16	51	5	20	91	46	36	2	1
Reside en la Corona Este	318	245	85	875	87	111	16	46	262	94	64	2	4
Reside en la Corona Sur	823	739	157	2.080	201	200	37	121	762	183	226	4	2
Reside en la Corona Oeste	199	41	21	83	5	84	10	27	115	87	50	2	5
Reside en los Munic. no metropolit.	259	130	66	506	72	89	11	37	258	95	61	-	3

61[8219]

Hogares en los que la persona de referencia ha migrado en los últimos 5 años, clasificados por condición socioeconómica de la persona de referencia, según zona de procedencia en relación con la residencia actual, para cada régimen de tenencia de la vivienda.

CEDIDA

	Total	Condición socioeconómica de la persona de referencia											
		Empresarios agrícolas con asalariados	Empresarios agrícolas sin asalariados	Miembros de cooperativas agrarias	Directores y jefes de empresas de explotaciones agrarias	Resto de trabajadores agrarios	Profesionales y técnicos por cuenta propia	Empresarios no agrarios con asalariados	Empresarios no agrarios sin asalariados	Miembros de cooperativas no agrarias	Directores y gerentes de empresas no agrarias	Profesionales y técnicos por cuenta ajena	Jefes de departamentos administrativos y comerciales
ZONA DE PROCEDENCIA													
ZONA DE RESIDENCIA													
Total	7.949	5	10	1	5	210	91	129	198	26	211	838	208
Procede de Madrid													
Reside en la Corona Norte	142	-	-	-	-	-	5	7	3	-	5	26	1
Reside en la Corona Este	220	-	-	-	-	2	-	4	6	-	6	21	7
Reside en la Corona Sur	529	-	-	-	-	1	6	9	16	1	5	31	11
Reside en la Corona Oeste	164	1	-	-	-	2	4	10	4	1	7	38	8
Reside en los Munic. no metropolit.	473	-	2	-	-	8	7	17	23	3	18	71	23
Procede de Corona Norte													
Reside en Madrid	63	1	-	-	-	1	-	2	2	-	1	5	-
Reside en la Corona Norte	35	-	-	-	-	1	2	2	1	-	1	2	-
Reside en la Corona Este	4	-	-	-	-	-	-	-	-	-	-	-	-
Reside en la Corona Sur	5	-	-	-	-	-	-	-	-	1	-	-	-
Reside en la Corona Oeste	3	-	-	-	-	-	-	-	-	-	1	1	-
Reside en los Munic. no metropolit.	22	-	-	-	-	2	1	-	-	-	-	3	1
Procede de Corona Este													
Reside en Madrid	220	-	-	-	-	-	2	2	6	1	1	16	4
Reside en la Corona Norte	5	-	-	-	-	-	-	-	-	-	-	-	-
Reside en la Corona Este	60	-	-	-	-	-	2	-	2	1	-	4	3
Reside en la Corona Sur	15	-	-	-	-	-	-	-	-	-	-	1	1
Reside en la Corona Oeste	5	-	-	-	-	-	-	-	-	-	1	-	-
Reside en los Munic. no metropolit.	59	-	-	-	-	5	-	-	1	-	-	4	1
Procede de Corona Sur													
Reside en Madrid	499	-	1	-	-	2	1	8	11	4	3	29	7
Reside en la Corona Norte	27	-	-	-	-	-	1	-	-	-	1	-	-
Reside en la Corona Este	33	-	-	-	-	-	-	1	1	-	2	1	-
Reside en la Corona Sur	173	-	-	1	-	-	1	4	15	-	-	8	1
Reside en la Corona Oeste	17	-	-	-	-	-	1	3	-	-	1	-	1
Reside en los Munic. no metropolit.	102	-	1	-	-	6	-	4	2	-	2	5	2
Procede de Corona Oeste													
Reside en Madrid	57	-	-	-	-	2	5	3	1	1	3	8	4
Reside en la Corona Norte	4	-	-	-	-	-	-	1	-	-	-	-	1
Reside en la Corona Este	4	-	-	-	-	-	-	-	1	-	-	-	-
Reside en la Corona Sur	15	-	-	-	-	-	-	-	1	-	-	-	-
Reside en la Corona Oeste	24	1	-	-	-	-	1	1	-	-	-	3	1
Reside en los Munic. no metropolit.	21	-	-	-	-	1	1	-	2	-	-	3	-
Procede de Municipios no metropolit.													
Reside en Madrid	168	-	-	-	-	1	1	2	9	1	7	23	5
Reside en la Corona Norte	20	-	-	-	-	-	-	-	-	-	1	3	1
Reside en la Corona Este	48	-	-	-	-	2	-	1	2	-	1	1	1
Reside en la Corona Sur	52	-	-	-	-	1	-	-	-	-	-	1	1
Reside en la Corona Oeste	19	-	-	-	-	1	-	-	1	-	1	1	-
Reside en los Munic. no metropolit.	276	1	1	-	-	25	1	3	8	-	2	22	4
Procede de fuera de la Comunidad													
Reside en Madrid	2.570	1	-	-	3	9	41	26	49	9	99	373	75
Reside en la Corona Norte	113	-	-	-	-	3	4	6	1	-	12	14	5
Reside en la Corona Este	303	-	-	-	-	7	1	1	5	1	6	19	7
Reside en la Corona Sur	474	-	1	-	-	13	1	3	8	1	5	30	10
Reside en la Corona Oeste	131	-	-	-	-	10	1	4	3	-	11	19	6
Reside en los Munic. no metropolit.	775	-	4	-	2	105	1	5	14	1	8	52	16

61[8219]

Hogares en los que la persona de referencia ha migrado en los últimos 5 años, clasificados por condición socioeconómica de la persona de referencia, según zona de procedencia en relación con la residencia actual, para cada régimen de tenencia de la vivienda.

CEDIDA

	Condición socioeconómica de la persona de referencia												
	Resto de personal administrativo y comercial	Resto de personal de servicio	Contra-maestros y capataces no agrarios	Operarios cualificados y especializados no agrarios	Operarios sin especialización no agrarios	Profesionales de las Fuerzas Armadas	Personas que buscan empleo por primera vez	Personas económicamente activas no clasificables	Inactivos no dependientes de otras personas	Inactivos dependientes de otras personas	Otros inactivos	Servicio Militar	No procede (Transeúntes)
Total	987	1.407	74	965	149	1.188	94	211	420	340	163	14	5
Procede de Madrid													
Reside en la Corona Norte	20	10	2	24	—	9	1	5	13	8	2	1	—
Reside en la Corona Este	42	25	1	20	5	35	3	7	25	5	6	—	—
Reside en la Corona Sur	97	65	2	106	13	63	6	12	58	8	18	1	—
Reside en la Corona Oeste	19	10	4	13	3	9	2	1	12	12	3	1	—
Reside en los Munic. no metropolit.	79	29	4	61	14	33	8	7	38	16	12	—	—
Procede de Corona Norte													
Reside en Madrid	12	16	—	10	1	6	—	—	3	2	1	—	—
Reside en la Corona Norte	6	4	—	11	—	3	—	1	1	—	—	—	—
Reside en la Corona Este	1	1	—	1	—	1	—	—	—	—	—	—	—
Reside en la Corona Sur	1	1	—	1	—	—	—	—	—	1	—	—	—
Reside en la Corona Oeste	—	—	—	1	—	—	—	—	—	—	—	—	—
Reside en los Munic. no metropolit.	2	4	—	4	—	4	—	—	—	—	1	—	—
Procede de Corona Este													
Reside en Madrid	22	69	—	33	5	35	—	6	3	8	7	—	—
Reside en la Corona Norte	—	1	1	—	—	2	—	1	—	—	—	—	—
Reside en la Corona Este	10	6	1	12	1	9	—	4	3	2	—	—	—
Reside en la Corona Sur	1	—	—	5	—	4	—	1	2	—	—	—	—
Reside en la Corona Oeste	2	—	—	1	—	—	—	—	—	—	1	—	—
Reside en los Munic. no metropolit.	9	12	—	11	—	8	—	3	2	1	2	—	—
Procede de Corona Sur													
Reside en Madrid	58	165	1	74	6	79	2	7	27	7	7	—	—
Reside en la Corona Norte	4	4	—	3	—	14	—	—	—	—	—	—	—
Reside en la Corona Este	3	3	—	7	2	6	—	—	2	4	1	—	—
Reside en la Corona Sur	30	25	5	44	5	18	1	7	4	3	1	—	—
Reside en la Corona Oeste	1	3	—	2	1	1	—	—	2	1	—	—	—
Reside en los Munic. no metropolit.	10	13	—	15	1	29	—	4	5	3	—	—	—
Procede de Corona Oeste													
Reside en Madrid	9	4	1	5	1	3	—	—	1	4	1	1	—
Reside en la Corona Norte	1	—	—	—	—	1	—	—	—	—	—	—	—
Reside en la Corona Este	1	1	—	—	—	1	—	—	—	—	—	—	—
Reside en la Corona Sur	2	3	1	2	—	3	—	1	1	1	—	—	—
Reside en la Corona Oeste	6	1	—	5	—	3	—	1	—	1	—	—	—
Reside en los Munic. no metropolit.	3	3	—	2	1	2	—	2	1	—	—	—	—
Procede de Municipios no metropolit.													
Reside en Madrid	24	32	1	15	4	18	2	4	10	5	4	—	—
Reside en la Corona Norte	2	1	—	2	—	7	—	1	2	—	—	—	—
Reside en la Corona Este	10	4	1	6	3	12	—	1	1	2	—	—	—
Reside en la Corona Sur	5	5	1	8	1	23	—	3	2	1	—	—	—
Reside en la Corona Oeste	6	1	—	—	—	5	—	—	2	—	1	—	—
Reside en los Munic. no metropolit.	32	29	1	41	17	66	1	10	4	3	5	—	—
Procede de fuera de la Comunidad													
Reside en Madrid	296	658	19	205	20	225	49	52	128	167	57	5	4
Reside en la Corona Norte	14	10	—	4	—	22	3	2	3	6	3	1	—
Reside en la Corona Este	31	20	9	40	6	103	3	13	12	10	8	1	—
Reside en la Corona Sur	62	61	8	80	21	86	6	9	30	22	14	2	1
Reside en la Corona Oeste	7	18	1	14	2	11	1	2	6	11	4	—	—
Reside en los Munic. no metropolit.	47	90	10	77	16	229	6	44	17	26	4	1	—

61[8219]

Hogares en los que la persona de referencia ha migrado en los últimos 5 años, clasificados por condición socioeconómica de la persona de referencia, según zona de procedencia en relación con la residencia actual, para cada régimen de tenencia de la vivienda.

EN ALQUILER

	Total	Condición socioeconómica de la persona de referencia											
		Empresarios agrarios con asalariados	Empresarios agrarios sin asalariados	Miembros de cooperativas agrarias	Directores y jefes de empresas de explotaciones agrarias	Resto de trabajadores agrarios	Profesionales y técnicos por cuenta propia	Empresarios no agrarios con asalariados	Empresarios no agrarios sin asalariados	Miembros de cooperativas no agrarias	Directores y gerentes de empresas no agrarias	Profesionales y técnicos por cuenta ajena	Jefes de departamentos administrativos y comerciales
ZONA DE PROCEDENCIA													
ZONA DE RESIDENCIA													
Total	40.475	11	36	1	12	234	914	1.111	1.541	159	2.155	7.010	1.679
Procede de Madrid													
Reside en la Corona Norte	874	-	3	-	-	4	26	31	28	5	76	169	30
Reside en la Corona Este	952	1	-	-	-	1	15	30	53	3	24	125	33
Reside en la Corona Sur	2.230	-	3	-	-	10	21	50	123	8	18	195	53
Reside en la Corona Oeste	795	-	2	-	1	2	51	63	28	6	76	208	59
Reside en los Munic. no metropolit.	1.436	1	3	-	1	14	51	67	120	11	60	197	72
Procede de Corona Norte													
Reside en Madrid	262	-	-	-	-	-	5	17	11	1	19	50	14
Reside en la Corona Norte	215	-	-	-	-	3	3	10	11	-	3	16	4
Reside en la Corona Este	24	-	-	-	-	-	-	1	1	-	-	2	1
Reside en la Corona Sur	31	-	-	-	-	-	-	1	3	-	1	1	2
Reside en la Corona Oeste	13	-	-	-	-	-	-	-	1	-	2	1	1
Reside en los Munic. no metropolit.	69	-	-	-	-	1	3	5	6	1	2	4	5
Procede de Corona Este													
Reside en Madrid	578	-	-	-	-	1	7	26	20	3	17	82	26
Reside en la Corona Norte	33	-	-	-	-	1	-	2	-	-	5	3	1
Reside en la Corona Este	245	-	-	-	-	-	1	6	14	-	4	16	5
Reside en la Corona Sur	84	-	-	-	-	-	2	1	3	-	2	3	1
Reside en la Corona Oeste	16	-	-	-	-	-	1	1	1	-	-	2	-
Reside en los Munic. no metropolit.	128	-	1	-	1	-	1	5	14	-	1	4	5
Procede de Corona Sur													
Reside en Madrid	1.338	-	2	-	-	1	20	45	67	5	44	136	54
Reside en la Corona Norte	63	-	-	-	-	-	-	5	3	1	1	10	1
Reside en la Corona Este	100	-	-	-	-	-	1	4	5	-	3	12	4
Reside en la Corona Sur	898	1	-	-	-	3	7	32	65	9	12	29	14
Reside en la Corona Oeste	82	-	-	-	-	-	3	2	7	-	3	8	7
Reside en los Munic. no metropolit.	252	-	1	-	-	3	2	11	26	1	5	14	6
Procede de Corona Oeste													
Reside en Madrid	353	-	-	-	-	2	18	26	11	1	35	80	32
Reside en la Corona Norte	13	-	-	-	-	-	-	-	1	-	-	5	2
Reside en la Corona Este	10	-	-	-	-	-	2	-	1	-	1	-	-
Reside en la Corona Sur	63	-	-	-	-	1	-	2	1	-	2	7	1
Reside en la Corona Oeste	163	-	-	-	-	2	9	11	9	-	15	34	9
Reside en los Munic. no metropolit.	100	-	1	-	-	-	1	2	6	1	2	19	7
Procede de Municipios no metropolit.													
Reside en Madrid	478	-	-	-	-	2	19	18	14	1	27	77	21
Reside en la Corona Norte	73	-	-	-	-	4	1	3	6	-	4	4	3
Reside en la Corona Este	84	-	-	-	-	1	-	5	2	-	2	10	1
Reside en la Corona Sur	148	-	-	-	-	3	-	5	9	-	4	10	5
Reside en la Corona Oeste	47	-	-	-	1	1	-	4	4	1	7	9	-
Reside en los Munic. no metropolit.	557	-	4	-	1	15	3	17	58	7	9	27	8
Procede de fuera de la Comunidad													
Reside en Madrid	17.159	7	7	1	1	54	500	352	412	50	1.190	4.098	840
Reside en la Corona Norte	1.241	-	-	-	1	13	26	45	28	5	174	213	64
Reside en la Corona Este	2.258	-	1	-	-	11	17	37	64	5	50	297	75
Reside en la Corona Sur	3.972	1	2	-	3	25	32	78	159	16	32	374	80
Reside en la Corona Oeste	1.022	-	2	-	-	5	35	48	43	8	168	229	66
Reside en los Munic. no metropolit.	2.016	-	4	-	2	51	31	43	103	10	55	230	67

61[8219]

Hogares en los que la persona de referencia ha migrado en los últimos 5 años, clasificados por condición socioeconómica de la persona de referencia, según zona de procedencia en relación con la residencia actual, para cada régimen de tenencia de la vivienda.

EN ALQUILER

	Condición socioeconómica de la persona de referencia												
	Resto de personal administrativo y comercial	Resto de personal de servicio	Contra-maestros y capataces no agrarios	Operarios cualificados y especializados no agrarios	Operarios sin especialización no agrarios	Profesionales de las Fuerzas Armadas	Personas que buscan empleo por primera vez	Personas económicamente activas no clasificables	Inactivos no dependientes de otras personas	Inactivos dependientes de otras personas	Otros inactivos	Servicio Militar	No procede (Transeúntes)
ZONA DE PROCEDENCIA ZONA DE RESIDENCIA													
Total	5.748	4.149	466	6.930	1.028	1.431	457	942	1.304	2.113	860	70	114
Procede de Madrid													
Reside en la Corona Norte	160	71	8	127	8	38	1	18	38	19	14	-	-
Reside en la Corona Este	171	107	15	199	24	43	4	22	33	27	21	1	-
Reside en la Corona Sur	383	339	19	558	70	59	11	54	148	50	57	1	-
Reside en la Corona Oeste	98	31	11	33	4	32	2	11	35	35	7	-	-
Reside en los Munic. no metropolit.	222	122	6	208	43	25	9	17	98	60	29	-	-
Procede de Corona Norte													
Reside en Madrid	45	19	3	27	4	13	1	6	11	6	9	1	-
Reside en la Corona Norte	26	30	3	68	17	1	-	6	10	3	1	-	-
Reside en la Corona Este	5	3	-	9	1	-	-	1	-	-	-	-	-
Reside en la Corona Sur	7	5	1	7	-	-	-	1	1	1	-	-	-
Reside en la Corona Oeste	4	1	-	2	-	-	-	1	-	-	-	-	-
Reside en los Munic. no metropolit.	8	5	-	21	1	4	1	1	1	-	-	-	-
Procede de Corona Este													
Reside en Madrid	105	68	5	97	10	41	1	21	17	17	14	-	-
Reside en la Corona Norte	7	5	1	7	-	-	-	-	1	-	-	-	-
Reside en la Corona Este	32	38	2	86	8	12	-	6	7	4	3	1	-
Reside en la Corona Sur	12	13	1	28	2	3	-	2	4	5	2	-	-
Reside en la Corona Oeste	3	1	-	4	-	-	-	-	1	2	-	-	-
Reside en los Munic. no metropolit.	18	14	2	35	8	4	-	2	8	3	2	-	-
Procede de Corona Sur													
Reside en Madrid	280	203	9	236	20	74	5	17	57	42	21	-	-
Reside en la Corona Norte	8	7	1	14	2	5	-	-	2	2	1	-	-
Reside en la Corona Este	15	7	2	33	4	4	-	1	1	2	2	-	-
Reside en la Corona Sur	145	150	9	274	38	18	3	23	32	20	13	1	-
Reside en la Corona Oeste	20	12	1	6	1	3	-	2	2	4	1	-	-
Reside en los Munic. no metropolit.	45	31	1	55	13	8	1	6	13	6	4	-	-
Procede de Corona Oeste													
Reside en Madrid	58	19	3	17	2	8	5	3	9	17	6	1	-
Reside en la Corona Norte	3	-	-	1	-	1	-	-	-	-	-	-	-
Reside en la Corona Este	2	1	-	1	-	1	-	1	-	-	-	-	-
Reside en la Corona Sur	10	12	-	17	2	1	2	2	1	1	1	-	-
Reside en la Corona Oeste	31	5	1	14	2	2	2	2	5	9	1	-	-
Reside en los Munic. no metropolit.	11	11	1	14	7	-	-	4	8	5	-	-	-
Procede de Municipios no metropolit.													
Reside en Madrid	95	47	3	54	6	13	2	8	41	18	10	2	-
Reside en la Corona Norte	15	7	1	17	2	1	-	1	2	1	1	-	-
Reside en la Corona Este	8	13	-	25	1	4	-	3	4	2	3	-	-
Reside en la Corona Sur	15	13	-	60	8	2	1	7	3	2	1	-	-
Reside en la Corona Oeste	10	2	-	4	-	-	-	1	1	2	-	-	-
Reside en los Munic. no metropolit.	62	62	4	163	46	14	1	9	18	16	13	-	-
Procede de fuera de la Comunidad													
Reside en Madrid	2.612	1.647	154	1.507	192	496	290	423	463	1.346	394	39	84
Reside en la Corona Norte	153	94	22	210	25	62	7	22	25	29	21	2	-
Reside en la Corona Este	190	212	43	634	106	225	20	73	42	89	41	14	12
Reside en la Corona Sur	383	494	88	1.355	211	102	61	95	97	154	118	4	8
Reside en la Corona Oeste	102	60	6	82	14	39	6	23	16	46	15	2	7
Reside en los Munic. no metropolit.	169	168	40	621	126	73	21	47	49	68	34	1	3

61[8219]

Hogares en los que la persona de referencia ha migrado en los últimos 5 años, clasificados por condición socioeconómica de la persona de referencia, según zona de procedencia en relación con la residencia actual, para cada régimen de tenencia de la vivienda.

OTROS

	Total	Condición socioeconómica de la persona de referencia											
		Empresarios agrarios con asalariados	Empresarios agrarios sin asalariados	Miembros de cooperativas agrarias	Directores y jefes de empresas de explotaciones agrarias	Resto de trabajadores agrarios	Profesionales y técnicos por cuenta propia	Empresarios no agrarios con asalariados	Empresarios no agrarios sin asalariados	Miembros de cooperativas no agrarias	Directores y gerentes de empresas no agrarias	Profesionales y técnicos por cuenta ajena	Jefes de departamentos administrativos y comerciales
ZONA DE PROCEDENCIA													
ZONA DE RESIDENCIA													
Total	3.922	5	2	-	-	20	74	117	200	21	139	503	150
Procede de Madrid													
Reside en la Corona Norte	82	-	-	-	-	1	2	2	3	-	4	14	6
Reside en la Corona Este	132	-	-	-	-	1	-	2	16	-	1	6	4
Reside en la Corona Sur	354	2	-	-	-	-	5	7	25	3	5	19	4
Reside en la Corona Oeste	184	-	-	-	-	-	7	8	8	2	26	38	13
Reside en los Munic. no metropolit.	304	1	-	-	-	1	12	11	17	1	11	33	12
Procede de Corona Norte													
Reside en Madrid	34	-	-	-	-	-	-	2	3	-	-	3	3
Reside en la Corona Norte	17	-	-	-	-	-	-	2	1	-	1	1	-
Reside en la Corona Sur	1	-	-	-	-	-	1	-	-	-	-	-	-
Reside en los Munic. no metropolit.	10	-	-	-	-	-	-	1	-	-	-	1	1
Procede de Corona Este													
Reside en Madrid	79	-	-	-	-	1	2	2	6	-	3	12	2
Reside en la Corona Este	29	-	-	-	-	-	-	-	1	-	-	3	3
Reside en la Corona Sur	9	-	-	-	-	-	-	-	-	-	-	-	-
Reside en la Corona Oeste	3	-	-	-	-	-	-	-	-	-	-	1	-
Reside en los Munic. no metropolit.	52	-	-	-	-	-	-	3	6	-	1	1	-
Procede de Corona Sur													
Reside en Madrid	210	-	-	-	-	1	3	10	12	1	5	13	7
Reside en la Corona Norte	6	-	-	-	-	-	-	-	1	-	-	-	-
Reside en la Corona Este	12	-	-	-	-	-	-	1	1	-	-	-	1
Reside en la Corona Sur	97	-	-	-	-	-	1	7	7	1	-	4	1
Reside en la Corona Oeste	26	-	-	-	-	-	1	4	2	3	3	3	1
Reside en los Munic. no metropolit.	51	-	1	-	-	1	1	6	5	1	1	3	-
Procede de Corona Oeste													
Reside en Madrid	30	-	-	-	-	-	4	4	-	-	2	5	1
Reside en la Corona Este	1	-	-	-	-	-	-	-	-	-	-	-	-
Reside en la Corona Sur	5	-	-	-	-	-	-	-	-	-	-	-	-
Reside en la Corona Oeste	21	-	-	-	-	2	1	2	3	-	2	6	-
Reside en los Munic. no metropolit.	10	-	-	-	-	-	1	-	2	-	2	2	-
Procede de Municipios no metropolit.													
Reside en Madrid	70	1	-	-	-	-	2	1	3	-	2	11	1
Reside en la Corona Norte	6	-	-	-	-	-	-	-	-	-	1	1	-
Reside en la Corona Este	8	-	-	-	-	-	-	-	-	-	1	1	-
Reside en la Corona Sur	23	-	-	-	-	-	-	1	2	-	-	1	1
Reside en la Corona Oeste	6	-	-	-	-	-	-	-	1	1	-	1	-
Reside en los Munic. no metropolit.	83	-	-	-	-	-	-	5	7	-	1	4	1
Procede de fuera de la Comunidad													
Reside en Madrid	1.427	1	1	-	-	7	28	22	48	3	56	263	66
Reside en la Corona Norte	40	-	-	-	-	-	1	2	1	-	3	6	1
Reside en la Corona Este	96	-	-	-	-	1	-	-	1	1	-	8	1
Reside en la Corona Sur	226	-	-	-	-	1	-	5	8	2	1	18	9
Reside en la Corona Oeste	55	-	-	-	-	1	1	5	2	-	4	8	1
Reside en los Munic. no metropolit.	123	-	-	-	-	2	1	2	8	2	3	13	10

61[8219]

Hogares en los que la persona de referencia ha migrado en los últimos 5 años, clasificados por condición socioeconómica de la persona de referencia, según zona de procedencia en relación con la residencia actual, para cada régimen de tenencia de la vivienda.

OTROS

	Condición socioeconómica de la persona de referencia												
	Resto de personal administrativo y comercial	Resto de personal de servicio	Contra-maestros y capataces no agrarios	Operarios cualificados y especializados no agrarios	Operarios sin especialización no agrarios	Profesionales de las Fuerzas Armadas	Personas que buscan empleo por primera vez	Personas económicamente activas no clasificables	Inactivos no dependientes de otras personas	Inactivos dependientes de otras personas	Otros inactivos	Servicio Militar	No procede (Transeúntes)
Total	585	379	42	677	118	103	53	85	272	235	123	11	8
Procede de Madrid													
Reside en la Corona Norte	13	2	1	9	4	4	1	3	6	3	4	-	-
Reside en la Corona Este	23	9	2	32	2	3	3	7	11	5	5	-	-
Reside en la Corona Sur	62	41	3	86	13	4	2	7	39	9	17	1	-
Reside en la Corona Oeste	25	6	3	10	1	4	-	-	16	11	4	2	-
Reside en los Munic. no metropolit.	49	14	3	38	10	4	3	5	53	12	13	1	-
Procede de Corona Norte													
Reside en Madrid	7	2	-	6	-	-	-	2	1	3	2	-	-
Reside en la Corona Norte	-	2	1	7	1	-	-	-	1	-	-	-	-
Reside en la Corona Sur	-	-	-	-	-	-	-	-	-	-	-	-	-
Reside en los Munic. no metropolit.	2	-	-	3	-	1	-	-	1	-	-	-	-
Procede de Corona Este													
Reside en Madrid	11	10	2	14	2	4	-	1	2	4	1	-	-
Reside en la Corona Este	3	3	-	13	1	-	-	-	2	-	-	-	-
Reside en la Corona Sur	3	2	-	3	-	-	-	1	-	-	-	-	-
Reside en la Corona Oeste	1	-	-	1	-	-	-	-	-	-	-	-	-
Reside en los Munic. no metropolit.	2	3	2	21	1	1	-	1	4	4	2	-	-
Procede de Corona Sur													
Reside en Madrid	50	30	-	41	4	7	-	12	6	6	2	-	-
Reside en la Corona Norte	-	-	-	1	-	1	-	-	-	2	1	-	-
Reside en la Corona Este	2	-	-	5	-	-	-	-	2	-	-	-	-
Reside en la Corona Sur	15	13	3	27	5	-	1	2	5	3	1	1	-
Reside en la Corona Oeste	1	1	1	3	-	2	-	-	1	-	-	-	-
Reside en los Munic. no metropolit.	10	2	1	12	1	1	-	-	2	3	-	-	-
Procede de Corona Oeste													
Reside en Madrid	6	3	1	3	-	-	-	1	-	-	-	-	-
Reside en la Corona Este	-	-	-	-	-	-	-	-	-	-	1	-	-
Reside en la Corona Sur	-	1	-	2	-	-	-	-	1	-	1	-	-
Reside en la Corona Oeste	1	-	-	2	-	-	-	1	-	1	-	-	-
Reside en los Munic. no metropolit.	-	-	-	1	-	1	1	-	-	-	-	-	-
Procede de Municipios no metropolit.													
Reside en Madrid	16	7	1	7	4	1	3	-	6	4	-	-	-
Reside en la Corona Norte	1	-	-	3	-	-	-	-	-	-	-	-	-
Reside en la Corona Este	1	1	-	2	-	1	-	1	-	-	-	-	-
Reside en la Corona Sur	3	-	-	8	3	1	1	-	-	1	1	-	-
Reside en la Corona Oeste	-	-	-	1	-	-	-	-	-	2	-	-	-
Reside en los Munic. no metropolit.	8	9	1	25	4	7	-	3	4	1	3	-	-
Procede de fuera de la Comunidad													
Reside en Madrid	218	152	10	176	37	29	24	25	71	130	48	6	8
Reside en la Corona Norte	5	3	-	4	3	2	1	1	3	3	1	-	-
Reside en la Corona Este	9	8	2	25	7	6	8	2	8	8	1	-	-
Reside en la Corona Sur	22	42	2	56	14	7	1	4	15	10	9	-	-
Reside en la Corona Oeste	9	4	1	4	-	2	-	2	3	5	1	-	2
Reside en los Munic. no metropolit.	7	9	2	26	1	10	4	4	9	5	5	-	-

62[8220]

Hogares en los que la persona de referencia ha migrado en los últimos 5 años, clasificados por condición socioeconómica de la persona de referencia, según zona de procedencia en relación con la residencia actual, para cada número de viviendas en el edificio.

TOTAL

ZONA DE PROCEDENCIA ZONA DE RESIDENCIA	Total	Condición Socioeconómica de la persona de referencia											
		Empresarios agrarios con asalariados	Empresarios agrarios sin asalariados	Miembros de cooperativas agrarias	Directores y jefes de empresas de explotaciones agrarias	Resto de trabajadores agrarios	Profesionales y técnicos por cuenta propia	Empresarios no agrarios con asalariados	Empresarios no agrarios sin asalariados	Miembros de cooperativas no agrarias	Directores y gerentes de empresas no agrarias	Profesionales y técnicos por cuenta ajena	Jefes de departamentos administrativos y comerciales
Total	157.330	91	121	9	35	837	2.999	6.031	7.054	759	7.943	23.132	7.116
Procede de Madrid													
Reside en la Corona Norte	6.157	3	5	-	-	17	178	297	250	27	516	1.283	343
Reside en la Corona Este	9.622	2	2	-	-	22	94	362	565	43	251	1.115	432
Reside en la Corona Sur	18.504	7	7	-	1	53	116	468	1.067	104	220	1.189	497
Reside en la Corona Oeste	9.242	10	3	1	4	23	425	772	349	51	1.216	2.299	801
Reside en los Munic. no metropolit.	9.934	8	15	-	2	46	291	521	616	55	493	1.404	545
Procede de Corona Norte													
Reside en Madrid	1.010	3	-	-	-	2	24	76	40	4	65	171	61
Reside en la Corona Norte	1.194	1	2	-	1	12	19	84	75	6	37	106	34
Reside en la Corona Este	147	-	-	-	-	-	-	11	7	-	4	8	9
Reside en la Corona Sur	195	-	-	-	-	1	1	13	22	3	5	8	9
Reside en la Corona Oeste	98	1	-	-	1	1	2	6	6	2	13	16	4
Reside en los Munic. no metropolit.	525	1	4	-	-	8	12	30	35	8	30	44	27
Procede de Corona Este													
Reside en Madrid	2.495	-	1	-	-	5	35	105	123	16	89	336	141
Reside en la Corona Norte	169	-	-	-	-	1	5	8	9	1	14	25	7
Reside en la Corona Este	1.781	-	2	1	-	6	16	85	119	23	30	112	55
Reside en la Corona Sur	452	-	-	-	-	1	4	13	34	2	4	19	13
Reside en la Corona Oeste	167	-	-	-	-	-	5	7	8	-	28	27	15
Reside en los Munic. no metropolit.	1.143	1	3	-	1	10	11	68	90	10	25	89	31
Procede de Corona Sur													
Reside en Madrid	6.202	2	5	-	-	11	74	239	357	31	209	676	306
Reside en la Corona Norte	386	1	-	-	-	-	6	22	16	1	15	46	15
Reside en la Corona Este	801	-	-	-	-	1	4	39	30	4	21	66	42
Reside en la Corona Sur	7.182	1	3	3	-	25	40	354	497	58	77	358	165
Reside en la Corona Oeste	1.501	2	-	-	-	2	43	235	101	24	134	195	114
Reside en los Munic. no metropolit.	2.037	3	7	-	-	16	31	217	217	19	60	137	65
Procede de Corona Oeste													
Reside en Madrid	1.078	-	-	-	-	6	80	70	33	3	111	254	79
Reside en la Corona Norte	51	-	-	-	-	-	2	1	3	-	9	13	4
Reside en la Corona Este	55	-	-	-	-	-	2	3	6	-	3	9	1
Reside en la Corona Sur	319	1	-	-	-	1	3	10	18	1	4	21	5
Reside en la Corona Oeste	1.371	2	-	-	-	14	78	134	82	7	189	265	91
Reside en los Munic. no metropolit.	504	1	1	-	-	3	12	36	32	5	37	79	30
Procede de Municipios no metropolit.													
Reside en Madrid	1.998	2	3	-	-	9	54	55	67	7	114	344	104
Reside en la Corona Norte	288	-	-	-	-	7	7	12	12	1	18	34	15
Reside en la Corona Este	526	-	-	-	-	7	3	27	22	3	9	56	16
Reside en la Corona Sur	812	-	-	-	-	11	3	29	44	3	14	51	23
Reside en la Corona Oeste	280	-	-	-	1	4	11	12	13	4	41	46	18
Reside en los Munic. no metropolit.	2.353	1	8	1	1	64	20	124	166	15	51	160	63
Procede de fuera de la Comunidad													
Reside en Madrid	37.888	32	24	1	11	116	947	775	890	105	2.442	8.181	1.878
Reside en la Corona Norte	2.898	-	1	-	1	20	62	105	66	8	344	592	157
Reside en la Corona Este	5.661	1	1	1	-	28	43	102	180	18	120	723	194
Reside en la Corona Sur	11.587	2	9	1	3	75	72	225	455	54	119	1.008	275
Reside en la Corona Oeste	3.322	3	4	-	1	24	92	145	93	12	588	874	229
Reside en los Munic. no metropolit.	5.395	-	11	-	7	185	72	134	239	21	174	693	203

62[8220]

Hogares en los que la persona de referencia ha migrado en los últimos 5 años, clasificados por condición socioeconómica de la persona de referencia, según zona de procedencia en relación con la residencia actual, para cada número de viviendas en el edificio.

TOTAL

	Total	Condición Socioeconómica de la persona de referencia										
		Empresarios agrarios con asalariados	Empresarios agrarios sin asalariados	Miembros de cooperativas agrarias	Directores y jefes de empresas de explotaciones agrarias	Resto de trabajadores agrarios	Profesionales y técnicos por cuenta propia	Empresarios no agrarios con asalariados	Empresarios no agrarios sin asalariados	Miembros de cooperativas no agrarias	Directores y gerentes de empresas no agrarias	Profesionales y técnicos por cuenta ajena

ZONA DE PROCEDENCIA
ZONA DE RESIDENCIA

Total	24.433	13.306	2.350	28.529	2.792	4.480	969	2.671	11.554	5.848	3.921	169	181
Procede de Madrid													
Reside en la Corona Norte	1.180	340	76	742	42	101	10	83	434	125	103	2	-
Reside en la Corona Este	2.042	809	175	2.160	147	171	21	151	704	159	190	5	-
Reside en la Corona Sur	3.492	2.151	247	4.766	357	330	48	282	2.195	316	585	6	-
Reside en la Corona Oeste	1.329	208	99	417	21	147	11	86	539	287	139	5	-
Reside en los Munic. no metropolit.	1.597	576	117	1.264	145	140	40	116	1.330	340	269	4	-
Procede de Corona Norte													
Reside en Madrid	188	82	14	110	11	27	2	17	55	27	29	2	-
Reside en la Corona Norte	191	105	16	373	38	14	1	15	40	14	9	1	-
Reside en la Corona Este	20	16	2	45	2	7	-	3	9	3	1	-	-
Reside en la Corona Sur	28	17	5	38	5	2	1	4	21	10	2	-	-
Reside en la Corona Oeste	15	4	-	11	1	3	-	4	2	5	1	-	-
Reside en los Munic. no metropolit.	72	34	12	137	7	14	2	3	30	9	6	-	-
Procede de Corona Este													
Reside en Madrid	532	226	41	452	44	99	7	42	97	52	51	1	-
Reside en la Corona Norte	34	11	7	29	1	3	-	2	7	3	2	-	-
Reside en la Corona Este	291	143	44	622	47	31	3	28	75	25	20	3	-
Reside en la Corona Sur	79	46	7	141	13	17	-	10	34	8	7	-	-
Reside en la Corona Oeste	32	10	1	16	-	2	-	2	6	6	2	-	-
Reside en los Munic. no metropolit.	130	73	41	345	30	24	1	15	72	51	22	-	-
Procede de Corona Sur													
Reside en Madrid	1.407	735	87	1.173	72	209	16	80	275	138	100	-	-
Reside en la Corona Norte	75	33	10	86	7	24	-	3	16	5	5	-	-
Reside en la Corona Este	157	57	26	242	19	21	1	7	32	19	13	-	-
Reside en la Corona Sur	1.220	782	129	2.530	172	117	15	123	302	94	110	7	-
Reside en la Corona Oeste	275	70	26	153	5	20	1	24	47	22	8	-	-
Reside en los Munic. no metropolit.	317	143	47	457	47	50	5	29	107	40	22	1	-
Procede de Corona Oeste													
Reside en Madrid	154	49	14	58	4	12	7	8	63	40	30	3	-
Reside en la Corona Norte	7	2	1	3	-	3	-	-	1	2	-	-	-
Reside en la Corona Este	7	4	-	11	-	3	-	1	3	-	2	-	-
Reside en la Corona Sur	51	52	4	81	6	7	3	11	27	5	7	1	-
Reside en la Corona Oeste	179	51	12	112	9	22	5	16	40	47	15	1	-
Reside en los Munic. no metropolit.	83	29	11	60	16	4	1	14	34	12	3	1	-
Procede de Municipios no metropolit.													
Reside en Madrid	378	152	25	210	25	49	12	25	201	97	59	6	-
Reside en la Corona Norte	46	23	6	68	5	9	-	4	12	3	6	-	-
Reside en la Corona Este	55	43	11	168	17	23	2	8	30	10	16	-	-
Reside en la Corona Sur	113	75	16	258	19	45	5	21	53	17	12	-	-
Reside en la Corona Oeste	55	11	4	20	1	9	-	2	13	10	5	-	-
Reside en los Munic. no metropolit.	261	206	39	660	134	123	3	34	127	54	37	1	-
Procede de fuera de la Comunidad													
Reside en Madrid	5.343	3.418	380	3.523	390	1.084	519	804	2.698	2.796	1.317	81	133
Reside en la Corona Norte	361	179	57	430	44	137	16	45	122	84	61	5	1
Reside en la Corona Este	548	485	139	1.574	206	445	47	134	324	201	114	17	16
Reside en la Corona Sur	1.290	1.336	255	3.571	447	395	105	229	904	369	367	10	11
Reside en la Corona Oeste	317	123	29	183	21	136	17	54	140	149	70	4	14
Reside en los Munic. no metropolit.	482	397	118	1.230	215	401	42	132	333	194	104	2	6

62[8220]

Hogares en los que la persona de referencia ha migrado en los últimos 5 años, clasificados por condición socioeconómica de la persona de referencia, según zona de procedencia en relación con la residencia actual, para cada número de viviendas en el edificio.

UNA VIVIENDA

	Total	Condición Socioeconómica de la persona de referencia											
		Empresarios agrarios con asalariados	Empresarios agrarios sin asalariados	Miembros de cooperativas agrarias	Directores y jefes de empresas de explotaciones agrarias	Resto de trabajadores agrarios	Profesionales y técnicos por cuenta propia	Empresarios no agrarios con asalariados	Empresarios no agrarios sin asalariados	Miembros de cooperativas no agrarias	Directores y gerentes de empresas no agrarias	Profesionales y técnicos por cuenta ajena	Jefes de departamentos administrativos y comerciales
ZONA DE PROCEDENCIA													
ZONA DE RESIDENCIA													
Total	30.342	35	34	1	10	282	1.036	2.550	1.693	193	2.998	5.218	1.872
Procede de Madrid													
Reside en la Corona Norte	1.560	2	3	-	-	4	100	148	66	8	265	365	94
Reside en la Corona Este	1.599	-	-	-	-	5	39	141	88	5	109	296	132
Reside en la Corona Sur	1.397	3	-	-	-	5	16	87	100	12	44	125	76
Reside en la Corona Oeste	5.678	6	1	1	2	11	267	556	249	31	811	1.337	500
Reside en los Munic. no metropolit.	5.218	7	11	-	1	30	194	367	353	29	345	786	300
Procede de Corona Norte													
Reside en Madrid	66	-	-	-	-	-	1	6	4	-	5	11	1
Reside en la Corona Norte	239	1	1	-	1	1	9	34	23	-	18	31	8
Reside en la Corona Este	24	-	-	-	-	-	-	3	2	-	2	4	1
Reside en la Corona Sur	14	-	-	-	-	-	-	3	-	2	2	1	-
Reside en la Corona Oeste	72	-	-	-	1	1	2	6	3	2	12	14	4
Reside en los Munic. no metropolit.	264	1	2	-	-	4	8	19	17	2	24	27	12
Procede de Corona Este													
Reside en Madrid	146	-	-	-	-	-	2	9	8	-	6	17	6
Reside en la Corona Norte	42	-	-	-	-	-	3	4	4	1	6	8	2
Reside en la Corona Este	338	-	-	-	-	1	6	41	18	7	14	42	21
Reside en la Corona Sur	40	-	-	-	-	-	1	4	2	1	2	5	-
Reside en la Corona Oeste	102	-	-	-	-	-	4	5	3	-	22	17	10
Reside en los Munic. no metropolit.	642	1	1	-	-	4	9	50	52	8	22	69	23
Procede de Corona Sur													
Reside en Madrid	330	-	2	-	-	2	4	10	29	-	18	40	17
Reside en la Corona Norte	59	-	-	-	-	-	1	5	4	-	4	10	2
Reside en la Corona Este	145	-	-	-	-	-	1	18	5	-	7	23	11
Reside en la Corona Sur	827	-	-	-	-	1	13	89	68	9	27	74	35
Reside en la Corona Oeste	1.187	2	-	-	-	-	36	207	83	22	107	155	91
Reside en los Munic. no metropolit.	1.160	2	4	-	-	9	24	185	125	9	47	82	48
Procede de Corona Oeste													
Reside en Madrid	122	-	-	-	-	1	17	10	2	-	21	31	6
Reside en la Corona Norte	16	-	-	-	-	-	2	1	-	-	4	4	1
Reside en la Corona Este	11	-	-	-	-	-	-	2	-	-	1	2	-
Reside en la Corona Sur	17	-	-	-	-	-	1	1	-	-	-	1	-
Reside en la Corona Oeste	864	2	-	-	-	6	56	105	50	5	154	179	63
Reside en los Munic. no metropolit.	243	1	-	-	-	1	9	23	17	2	29	39	14
Procede de Municipios no metropolit.													
Reside en Madrid	105	-	-	-	-	1	3	5	1	-	11	16	4
Reside en la Corona Norte	50	-	-	-	-	1	4	5	1	-	8	10	2
Reside en la Corona Este	71	-	-	-	-	2	2	10	4	1	3	11	5
Reside en la Corona Sur	56	-	-	-	-	-	1	7	5	1	4	4	-
Reside en la Corona Oeste	168	-	-	-	1	1	8	9	9	2	30	29	13
Reside en los Munic. no metropolit.	1.018	-	2	-	-	40	13	76	79	7	36	95	39
Procede de fuera de la Comunidad													
Reside en Madrid	1.879	4	-	-	-	10	61	58	47	7	167	368	74
Reside en la Corona Norte	638	-	-	-	1	5	28	55	13	3	186	119	28
Reside en la Corona Este	323	-	-	-	-	6	4	17	10	2	26	64	19
Reside en la Corona Sur	407	-	-	-	1	9	2	14	13	2	11	71	12
Reside en la Corona Oeste	1.415	3	1	-	-	11	46	92	45	6	282	353	115
Reside en los Munic. no metropolit.	1.790	-	6	-	2	110	39	63	91	7	106	283	83

62[8220]

Hogares en los que la persona de referencia ha migrado en los últimos 5 años, clasificados por condición socioeconómica de la persona de referencia, según zona de procedencia en relación con la residencia actual, para cada número de viviendas en el edificio.

UNA VIVIENDA

	Total	Condición Socioeconómica de la persona de referencia											
		Empresarios agrarios con asalariados	Empresarios agrarios sin asalariados	Miembros de cooperativas agrarias	Directores y jefes de empresas de explotaciones agrarias	Resto de trabajadores agrarios	Profesionales y técnicos por cuenta propia	Empresarios no agrarios con asalariados	Empresarios no agrarios sin asalariados	Miembros de cooperativas no agrarias	Directores y gerentes de empresas no agrarias	Profesionales y técnicos por cuenta ajena	Jefes de departamentos administrativos y comerciales
ZONA DE PROCEDENCIA													
ZONA DE RESIDENCIA													
Total	4.094	1.357	495	3.556	344	439	100	424	2.049	975	541	29	17
Procede de Madrid													
Reside en la Corona Norte	200	35	13	81	3	10	4	17	81	39	22	-	-
Reside en la Corona Este	321	63	25	232	11	7	-	26	57	24	18	-	-
Reside en la Corona Sur	251	99	43	342	10	9	2	21	89	22	39	2	-
Reside en la Corona Oeste	805	109	67	268	12	63	8	52	295	153	72	2	-
Reside en los Munic. no metropolit.	736	220	60	489	56	35	22	57	771	214	133	2	-
Procede de Corona Norte													
Reside en Madrid	12	2	2	9	2	3	-	2	4	1	1	-	-
Reside en la Corona Norte	30	15	6	42	4	3	1	1	6	2	2	-	-
Reside en la Corona Este	3	2	-	4	1	1	-	-	-	1	-	-	-
Reside en la Corona Sur	2	-	-	3	-	-	-	1	-	-	-	-	-
Reside en la Corona Oeste	7	2	-	8	1	2	-	2	1	4	-	-	-
Reside en los Munic. no metropolit.	37	11	8	55	2	2	1	2	20	6	4	-	-
Procede de Corona Este													
Reside en Madrid	18	16	4	32	5	5	-	1	9	5	3	-	-
Reside en la Corona Norte	3	3	1	3	-	-	-	-	3	1	-	-	-
Reside en la Corona Este	53	11	11	81	4	2	1	6	12	3	3	1	-
Reside en la Corona Sur	7	2	1	9	2	1	-	-	3	-	-	-	-
Reside en la Corona Oeste	18	5	1	6	-	1	-	2	3	3	2	-	-
Reside en los Munic. no metropolit.	73	34	24	149	11	8	1	8	45	35	15	-	-
Procede de Corona Sur													
Reside en Madrid	57	30	3	69	2	19	-	9	7	9	3	-	-
Reside en la Corona Norte	7	3	3	12	3	-	-	1	2	1	1	-	-
Reside en la Corona Este	30	2	8	32	1	1	-	2	2	1	1	-	-
Reside en la Corona Sur	141	55	29	225	6	9	-	11	21	10	3	1	-
Reside en la Corona Oeste	215	45	19	111	1	15	1	18	37	16	6	-	-
Reside en los Munic. no metropolit.	192	58	31	199	15	11	2	10	72	24	11	-	-
Procede de Corona Oeste													
Reside en Madrid	9	2	4	7	-	1	-	1	1	5	3	1	-
Reside en la Corona Norte	2	1	-	-	-	-	-	-	-	1	-	-	-
Reside en la Corona Este	1	-	-	1	-	-	-	1	2	-	1	-	-
Reside en la Corona Sur	1	1	1	5	1	1	-	-	2	1	1	-	-
Reside en la Corona Oeste	84	24	8	47	2	12	2	13	23	22	7	-	-
Reside en los Munic. no metropolit.	41	10	6	19	8	1	1	7	9	5	-	1	-
Procede de Municipios no metropolit.													
Reside en Madrid	18	12	2	13	1	2	-	1	8	5	2	-	-
Reside en la Corona Norte	6	1	1	3	-	-	-	1	2	2	3	-	-
Reside en la Corona Este	3	2	1	14	3	1	-	1	5	3	-	-	-
Reside en la Corona Sur	15	4	1	8	1	-	-	1	2	2	-	-	-
Reside en la Corona Oeste	26	4	2	12	-	6	-	1	7	4	4	-	-
Reside en los Munic. no metropolit.	114	73	18	226	52	23	-	11	65	29	20	-	-
Procede de fuera de la Comunidad													
Reside en Madrid	201	163	16	212	38	49	22	47	109	150	57	12	7
Reside en la Corona Norte	55	17	11	31	4	5	2	13	18	28	13	3	-
Reside en la Corona Este	34	21	5	58	2	15	2	7	19	8	2	1	1
Reside en la Corona Sur	38	37	8	95	10	13	6	7	30	13	14	1	-
Reside en la Corona Oeste	113	35	17	48	4	50	6	31	63	53	34	1	6
Reside en los Munic. no metropolit.	115	128	35	296	66	53	16	32	144	70	41	1	3

62[8220]

Hogares en los que la persona de referencia ha migrado en los últimos 5 años, clasificados por condición socioeconómica de la persona de referencia, según zona de procedencia en relación con la residencia actual, para cada número de viviendas en el edificio.

DOS O MAS VIVIENDAS

	Total	Condición Socioeconómica de la persona de referencia											
		Empresarios agrarios con asalariados	Empresarios agrarios sin asalariados	Miembros de cooperativas agrarias	Directores y jefes de empresas de explotaciones agrarias	Resto de trabajadores agrarios	Profesionales y técnicos por cuenta propia	Empresarios no agrarios con asalariados	Empresarios no agrarios sin asalariados	Miembros de cooperativas no agrarias	Directores y gerentes de empresas no agrarias	Profesionales y técnicos por cuenta ajena	Jefes de departamentos administrativos y comerciales
ZONA DE PROCEDENCIA													
ZONA DE RESIDENCIA													
Total	126.988	56	87	8	25	555	1.963	3.481	5.361	566	4.945	17.914	5.244
Procede de Madrid													
Reside en la Corona Norte	4.597	1	2	-	-	13	78	149	184	19	251	918	249
Reside en la Corona Este	8.023	2	2	-	-	17	55	221	477	38	142	819	300
Reside en la Corona Sur	17.107	4	7	-	1	48	100	381	967	92	176	1.064	421
Reside en la Corona Oeste	3.564	4	2	-	2	12	158	216	100	20	405	962	301
Reside en los Munic. no metropolit.	4.716	1	4	-	1	16	97	154	263	26	148	618	245
Procede de Corona Norte													
Reside en Madrid	944	3	-	-	-	2	23	70	36	4	60	160	60
Reside en la Corona Norte	955	-	1	-	-	11	10	50	52	6	19	75	26
Reside en la Corona Este	123	-	-	-	-	-	-	8	5	-	2	4	8
Reside en la Corona Sur	181	-	-	-	-	1	1	10	22	1	3	7	9
Reside en la Corona Oeste	26	1	-	-	-	-	-	-	3	-	1	2	-
Reside en los Munic. no metropolit.	261	-	2	-	-	4	4	11	18	6	6	17	15
Procede de Corona Este													
Reside en Madrid	2.349	-	1	-	-	5	33	96	115	16	83	319	135
Reside en la Corona Norte	127	-	-	-	-	1	2	4	5	-	8	17	5
Reside en la Corona Este	1.443	-	2	1	-	5	10	44	101	16	16	70	34
Reside en la Corona Sur	412	-	-	-	-	1	3	9	32	1	2	14	13
Reside en la Corona Oeste	65	-	-	-	-	-	1	2	5	-	6	10	5
Reside en los Munic. no metropolit.	501	-	2	-	1	6	2	18	38	2	3	20	8
Procede de Corona Sur													
Reside en Madrid	5.872	2	3	-	-	9	70	229	328	31	191	636	289
Reside en la Corona Norte	327	1	-	-	-	-	5	17	12	1	11	36	13
Reside en la Corona Este	656	-	-	-	-	1	3	21	25	4	14	43	31
Reside en la Corona Sur	6.355	1	3	3	-	24	27	265	429	49	50	284	130
Reside en la Corona Oeste	314	-	-	-	-	2	7	28	18	2	27	40	23
Reside en los Munic. no metropolit.	877	1	3	-	-	7	7	32	92	10	13	55	17
Procede de Corona Oeste													
Reside en Madrid	956	-	-	-	-	5	63	60	31	3	90	223	73
Reside en la Corona Norte	35	-	-	-	-	-	-	-	3	-	5	9	3
Reside en la Corona Este	44	-	-	-	-	-	2	1	6	-	2	7	1
Reside en la Corona Sur	302	1	-	-	-	1	2	9	18	1	4	20	5
Reside en la Corona Oeste	507	-	-	-	-	8	22	29	32	2	35	86	28
Reside en los Munic. no metropolit.	261	-	1	-	-	2	3	13	15	3	8	40	16
Procede de Municipios no metropolit.													
Reside en Madrid	1.893	2	3	-	-	8	51	50	66	7	103	328	100
Reside en la Corona Norte	238	-	-	-	-	6	3	7	11	1	10	24	13
Reside en la Corona Este	455	-	-	-	-	5	1	17	18	2	6	45	11
Reside en la Corona Sur	756	-	-	-	-	11	2	22	39	2	10	47	23
Reside en la Corona Oeste	112	-	-	-	-	3	3	3	4	2	11	17	5
Reside en los Munic. no metropolit.	1.335	1	6	1	1	24	7	48	87	8	15	65	24
Procede de fuera de la Comunidad													
Reside en Madrid	36.009	28	24	1	11	106	886	717	843	98	2.275	7.813	1.804
Reside en la Corona Norte	2.260	-	1	-	-	15	34	50	53	5	158	473	129
Reside en la Corona Este	5.338	1	1	1	-	22	39	85	170	16	94	659	175
Reside en la Corona Sur	11.180	2	9	1	2	66	70	211	442	52	108	937	263
Reside en la Corona Oeste	1.907	-	3	-	1	13	46	53	48	6	306	521	114
Reside en los Munic. no metropolit.	3.605	-	5	-	5	75	33	71	148	14	68	410	120

62[8220]

Hogares en los que la persona de referencia ha migrado en los últimos 5 años, clasificados por condición socioeconómica de la persona de referencia, según zona de procedencia en relación con la residencia actual, para cada número de viviendas en el edificio.

DOS O MAS VIVIENDAS

	Total	Condición Socioeconómica de la persona de referencia											
		Empresarios agrarios con asalariados	Empresarios agrarios sin asalariados	Miembros de cooperativas agrarias	Directores y jefes de empresas de explotaciones agrarias	Resto de trabajadores agrarios	Profesionales y técnicos por cuenta propia	Empresarios no agrarios con asalariados	Empresarios no agrarios sin asalariados	Miembros de cooperativas no agrarias	Directores y gerentes de empresas no agrarias	Profesionales y técnicos por cuenta ajena	Jefes de departamentos administrativos y comerciales
ZONA DE PROCEDENCIA													
ZONA DE RESIDENCIA													
Total	20.339	11.949	1.855	24.973	2.448	4.041	869	2.247	9.505	4.873	3.380	140	164
Procede de Madrid													
Reside en la Corona Norte	980	305	63	661	39	91	6	66	353	86	81	2	-
Reside en la Corona Este	1.721	746	150	1.928	136	164	21	125	647	135	172	5	-
Reside en la Corona Sur	3.241	2.052	204	4.424	347	321	46	261	2.106	294	546	4	-
Reside en la Corona Oeste	524	99	32	149	9	84	3	34	244	134	67	3	-
Reside en los Munic. no metropolit.	861	356	57	775	89	105	18	59	559	126	136	2	-
Procede de Corona Norte													
Reside en Madrid	176	80	12	101	9	24	2	15	51	26	28	2	-
Reside en la Corona Norte	161	90	10	331	34	11	-	14	34	12	7	1	-
Reside en la Corona Este	17	14	2	41	1	6	-	3	9	2	1	-	-
Reside en la Corona Sur	26	17	5	35	5	2	1	3	21	10	2	-	-
Reside en la Corona Oeste	8	2	-	3	-	1	-	2	1	1	1	-	-
Reside en los Munic. no metropolit.	35	23	4	82	5	12	1	1	10	3	2	-	-
Procede de Corona Este													
Reside en Madrid	514	210	37	420	39	94	7	41	88	47	48	1	-
Reside en la Corona Norte	31	8	6	26	1	3	-	2	4	2	2	-	-
Reside en la Corona Este	238	132	33	541	43	29	2	22	63	22	17	2	-
Reside en la Corona Sur	72	44	6	132	11	16	-	10	31	8	7	-	-
Reside en la Corona Oeste	14	5	-	10	-	1	-	-	3	3	-	-	-
Reside en los Munic. no metropolit.	57	39	17	196	19	16	-	7	27	16	7	-	-
Procede de Corona Sur													
Reside en Madrid	1.350	705	84	1.104	70	190	16	71	268	129	97	-	-
Reside en la Corona Norte	68	30	7	74	4	24	-	2	14	4	4	-	-
Reside en la Corona Este	127	55	18	210	18	20	1	5	30	18	12	-	-
Reside en la Corona Sur	1.079	727	100	2.305	166	108	15	112	281	84	107	6	-
Reside en la Corona Oeste	60	25	7	42	4	5	-	6	10	6	2	-	-
Reside en los Munic. no metropolit.	125	85	16	258	32	39	3	19	35	16	11	1	-
Procede de Corona Oeste													
Reside en Madrid	145	47	10	51	4	11	7	7	62	35	27	2	-
Reside en la Corona Norte	5	1	1	3	-	3	-	-	1	1	-	-	-
Reside en la Corona Este	6	4	-	10	-	3	-	-	1	-	1	-	-
Reside en la Corona Sur	50	51	3	76	5	6	3	11	25	4	6	1	-
Reside en la Corona Oeste	95	27	4	65	7	10	3	3	17	25	8	1	-
Reside en los Munic. no metropolit.	42	19	5	41	8	3	-	7	25	7	3	-	-
Procede de Municipios no metropolit.													
Reside en Madrid	360	140	23	197	24	47	12	24	193	92	57	6	-
Reside en la Corona Norte	40	22	5	65	5	9	-	3	10	1	3	-	-
Reside en la Corona Este	52	41	10	154	14	22	2	7	25	7	16	-	-
Reside en la Corona Sur	98	71	15	250	18	45	5	20	51	15	12	-	-
Reside en la Corona Oeste	29	7	2	8	1	3	-	1	6	6	1	-	-
Reside en los Munic. no metropolit.	147	133	21	434	82	100	3	23	62	25	17	1	-
Procede de fuera de la Comunidad													
Reside en Madrid	5.142	3.255	364	3.311	352	1.035	497	757	2.589	2.646	1.260	69	126
Reside en la Corona Norte	306	162	46	399	40	132	14	32	104	56	48	2	1
Reside en la Corona Este	514	464	134	1.516	204	430	45	127	305	193	112	16	15
Reside en la Corona Sur	1.252	1.299	247	3.476	437	382	99	222	874	356	353	9	11
Reside en la Corona Oeste	204	88	12	135	17	86	11	23	77	96	36	3	8
Reside en los Munic. no metropolit.	367	269	83	934	149	348	26	100	189	124	63	1	3

63[8221]

Hogares en los que la persona de referencia ha migrado en los últimos 5 años, clasificados por condición socioeconómica de la persona de referencia, según superficie media por persona, y zona de procedencia en relación con la residencia actual.

	Total	Condición Socioeconómica de la persona de referencia											
		Empresarios agrarios con asalariados	Empresarios agrarios sin asalariados	Miembros de cooperativas agrarias	Directores y jefes de empresas de explotaciones agrarias	Resto de trabajadores agrarios	Profesionales y técnicos por cuenta propia	Empresarios no agrarios con asalariados	Empresarios no agrarios sin asalariados	Miembros de cooperativas no agrarias	Directores y Gerentes de empresas no agrarias	Profesionales y técnicos por cuenta ajena	Jefes de departamentos administrativos y comerciales
SUPERFICIE MEDIA POR PERSONA													
ZONA DE PROCEDENCIA													
ZONA DE RESIDENCIA													
TOTAL	157.330	91	121	9	35	837	2.999	6.031	7.054	759	7.943	23.132	7.116
Procede de Madrid													
Reside en la Corona Norte	6.157	3	5	-	-	17	178	297	250	27	516	1.283	343
Reside en la Corona Este	9.622	2	2	-	-	22	94	382	565	43	251	1.115	432
Reside en la Corona Sur	18.504	7	7	-	1	53	116	468	1.067	104	220	1.189	497
Reside en la Corona Oeste	9.242	10	3	1	4	23	425	772	349	51	1.216	2.299	801
Reside en los Munic. no metropolit.	9.934	8	15	-	2	46	291	521	616	55	493	1.404	545
Procede de Corona Norte													
Reside en Madrid	1.010	3	-	-	-	2	24	76	40	4	65	171	61
Reside en la Corona Norte	1.194	1	2	-	1	12	19	84	75	6	37	106	34
Reside en la Corona Este	147	-	-	-	-	-	-	11	7	-	4	8	9
Reside en la Corona Sur	195	-	-	-	-	1	1	13	22	3	5	8	9
Reside en la Corona Oeste	98	1	-	-	1	1	2	6	6	2	13	16	4
Reside en los Munic. no metropolit.	525	1	4	-	-	8	12	30	35	8	30	44	27
Procede de Corona Este													
Reside en Madrid	2.495	-	1	-	-	5	35	105	123	16	89	336	141
Reside en la Corona Norte	169	-	-	-	-	1	5	8	9	1	14	25	7
Reside en la Corona Este	1.781	-	2	1	-	6	16	85	119	23	30	112	55
Reside en la Corona Sur	452	-	-	-	-	1	4	13	34	2	4	19	13
Reside en la Corona Oeste	167	-	-	-	-	-	5	7	8	-	28	27	15
Reside en los Munic. no metropolit.	1.143	1	3	-	1	10	11	68	90	10	25	89	31
Procede de Corona Sur													
Reside en Madrid	6.202	2	5	-	-	11	74	239	357	31	209	676	306
Reside en la Corona Norte	386	1	-	-	-	-	6	22	16	1	15	46	15
Reside en la Corona Este	801	-	-	-	-	1	4	39	30	4	21	66	42
Reside en la Corona Sur	7.182	1	3	3	-	25	40	354	497	58	77	358	185
Reside en la Corona Oeste	1.501	2	-	-	-	2	43	235	101	24	134	195	114
Reside en los Munic. no metropolit.	2.037	3	7	-	-	16	31	217	217	19	60	137	65
Procede de Corona Oeste													
Reside en Madrid	1.078	-	-	-	-	6	80	70	33	3	111	254	79
Reside en la Corona Norte	51	-	-	-	-	-	2	1	3	-	9	13	4
Reside en la Corona Este	55	-	-	-	-	-	2	3	6	-	3	9	1
Reside en la Corona Sur	319	1	-	-	-	1	3	10	18	1	4	21	5
Reside en la Corona Oeste	1.371	2	-	-	-	14	78	134	82	7	189	285	91
Reside en los Munic. no metropolit.	504	1	1	-	-	3	12	36	32	5	37	79	30
Procede de Munic. no metropolit.													
Reside en Madrid	1.998	2	3	-	-	9	54	55	67	7	114	344	104
Reside en la Corona Norte	288	-	-	-	-	7	7	12	12	1	18	34	15
Reside en la Corona Este	526	-	-	-	-	7	3	27	22	3	9	56	16
Reside en la Corona Sur	812	-	-	-	-	11	3	29	44	3	14	51	23
Reside en la Corona Oeste	280	-	-	-	1	4	11	12	13	4	41	46	18
Reside en los Munic. no metropolit.	2.353	1	8	1	1	64	20	124	166	15	51	160	63
Procede de fuera de la Comunidad													
Reside en Madrid	37.888	32	24	1	11	116	947	775	890	105	2.442	8.181	1.878
Reside en la Corona Norte	2.898	-	1	-	1	20	62	105	66	8	344	592	157
Reside en la Corona Este	5.661	1	1	1	-	28	43	102	180	18	120	723	194
Reside en la Corona Sur	11.587	2	9	1	3	75	72	225	455	54	119	1.008	275
Reside en la Corona Oeste	3.322	3	4	-	1	24	92	145	93	12	588	874	229
Reside en los Munic. no metropolit.	5.395	-	11	-	7	185	72	134	239	21	174	693	203

63[8221]

Hogares en los que la persona de referencia ha migrado en los últimos 5 años, clasificados por condición socioeconómica de la persona de referencia, según superficie media por persona, y zona de procedencia en relación con la residencia actual.

	Condición Socioeconómica de la persona de referencia												
	Resto de personal administrativo y comercial	Resto de personal de servicio	Contra-maestros y capataces no agrarios	Operarios cualificados y especializados no agrarios	Operarios sin especialización no agrarios	Profesionales de las Fuerzas Armadas	Personas que buscan empleo por primera vez	Personas económicamente activas no clasificables	Inactivos no dependientes de otras personas	Inactivos dependientes de otras personas	Otros inactivos	Servicio Militar	No procede (Transeúntes)
TOTAL	24.433	13.306	2.350	28.529	2.792	4.480	969	2.671	11.554	5.848	3.921	169	181
Procede de Madrid													
Reside en la Corona Norte	1.180	340	76	742	42	101	10	83	434	125	103	2	-
Reside en la Corona Este	2.042	809	175	2.160	147	171	21	151	704	159	190	5	-
Reside en la Corona Sur	3.492	2.151	247	4.766	357	330	48	282	2.195	316	585	6	-
Reside en la Corona Oeste	1.329	208	99	417	21	147	11	86	539	287	139	5	-
Reside en los Munic. no metropolit.	1.597	576	117	1.264	145	140	40	116	1.330	340	269	4	-
Procede de Corona Norte													
Reside en Madrid	188	82	14	110	11	27	2	17	55	27	29	2	-
Reside en la Corona Norte	191	105	16	373	38	14	1	15	40	14	9	1	-
Reside en la Corona Este	20	16	2	45	2	7	-	3	9	3	1	-	-
Reside en la Corona Sur	28	17	5	38	5	2	1	4	21	10	2	-	-
Reside en la Corona Oeste	15	4	-	11	1	3	-	4	2	5	1	-	-
Reside en los Munic. no metropolit.	72	34	12	137	7	14	2	3	30	9	6	-	-
Procede de Corona Este													
Reside en Madrid	532	226	41	452	44	99	7	42	97	52	51	1	-
Reside en la Corona Norte	34	11	7	29	1	3	-	2	7	3	2	-	-
Reside en la Corona Este	291	143	44	622	47	31	3	28	75	25	20	3	-
Reside en la Corona Sur	79	46	7	141	13	17	-	10	34	8	7	-	-
Reside en la Corona Oeste	32	10	1	16	-	2	-	2	6	6	2	-	-
Reside en los Munic. no metropolit.	130	73	41	345	30	24	1	15	72	51	22	-	-
Procede de Corona Sur													
Reside en Madrid	1.407	735	87	1.173	72	209	16	80	275	138	100	-	-
Reside en la Corona Norte	75	33	10	86	7	24	-	3	16	5	5	-	-
Reside en la Corona Este	157	57	26	242	19	21	1	7	32	19	13	-	-
Reside en la Corona Sur	1.220	782	129	2.530	172	117	15	123	302	94	110	7	-
Reside en la Corona Oeste	275	70	26	153	5	20	1	24	47	22	8	-	-
Reside en los Munic. no metropolit.	317	143	47	457	47	50	5	29	107	40	22	1	-
Procede de Corona Oeste													
Reside en Madrid	154	49	14	58	4	12	7	8	63	40	30	3	-
Reside en la Corona Norte	7	2	1	3	-	3	-	-	1	2	-	-	-
Reside en la Corona Este	7	4	-	11	-	3	-	1	3	-	2	-	-
Reside en la Corona Sur	51	52	4	81	6	7	3	11	27	5	7	1	-
Reside en la Corona Oeste	179	51	12	112	9	22	5	16	40	47	15	1	-
Reside en los Munic. no metropolit.	83	29	11	60	16	4	1	14	34	12	3	1	-
Procede de Munic. no metropolit.													
Reside en Madrid	378	152	25	210	25	49	12	25	201	97	59	6	-
Reside en la Corona Norte	46	23	6	68	5	9	-	4	12	3	6	-	-
Reside en la Corona Este	55	43	11	168	17	23	2	8	30	10	16	-	-
Reside en la Corona Sur	113	75	16	258	19	45	5	21	53	17	12	-	-
Reside en la Corona Oeste	55	11	4	20	1	9	-	2	13	10	5	-	-
Reside en los Munic. no metropolit.	261	206	39	660	134	123	3	34	127	54	37	1	-
Procede de fuera de la Comunidad													
Reside en Madrid	5.343	3.418	380	3.523	390	1.084	519	804	2.698	2.796	1.317	81	133
Reside en la Corona Norte	361	179	57	430	44	137	16	45	122	84	61	5	1
Reside en la Corona Este	548	485	139	1.574	206	445	47	134	324	201	114	17	16
Reside en la Corona Sur	1.290	1.336	255	3.571	447	395	105	229	904	369	367	10	11
Reside en la Corona Oeste	317	123	29	183	21	136	17	54	140	149	70	4	14
Reside en los Munic. no metropolit.	482	397	118	1.230	215	401	42	132	333	194	104	2	6

63[8221]

Hogares en los que la persona de referencia ha migrado en los últimos 5 años, clasificados por condición socioeconómica de la persona de referencia, según superficie media por persona, y zona de procedencia en relación con la residencia actual.

	Total	Condición Socioeconómica de la persona de referencia											
		Empresarios agrarios con asalariados	Empresarios agrarios sin asalariados	Miembros de cooperativas agrarias	Directores y jefes de empresas de explotaciones agrarias	Resto de trabajadores agrarios	Profesionales y técnicos por cuenta propia	Empresarios no agrarios con asalariados	Empresarios no agrarios sin asalariados	Miembros de cooperativas no agrarias	Directores y Gerentes de empresas no agrarias	Profesionales y técnicos por cuenta ajena	Jefes de departamentos administrativos y comerciales

SUPERFICIE MEDIA POR PERSONA
ZONA DE PROCEDENCIA
ZONA DE RESIDENCIA

HASTA 10 m. ² POR PERSONA	2.125	1	6	-	-	31	15	38	96	8	27	110	32
Procede de Madrid													
Reside en la Corona Norte	21	-	-	-	-	-	1	1	3	1	1	3	-
Reside en la Corona Este	30	-	-	-	-	-	-	-	3	-	-	1	1
Reside en la Corona Sur	93	-	1	-	-	2	-	3	5	-	-	3	-
Reside en la Corona Oeste	26	-	-	-	-	-	2	1	1	-	-	4	-
Reside en los Munic. no metropolit.	41	-	-	-	-	1	-	-	3	-	-	1	-
Procede de Corona Norte													
Reside en Madrid	22	-	-	-	-	1	-	-	2	-	-	1	-
Reside en la Corona Norte	12	-	-	-	-	-	-	-	2	-	-	-	-
Reside en la Corona Sur	1	-	-	-	-	-	-	-	-	-	-	-	-
Reside en los Munic. no metropolit.	3	-	-	-	-	-	-	-	1	-	-	-	-
Procede de Corona Este													
Reside en Madrid	74	-	-	-	-	1	1	-	2	-	2	5	2
Reside en la Corona Norte	2	-	-	-	-	-	-	-	-	-	-	-	-
Reside en la Corona Este	4	-	-	-	-	-	-	-	-	-	-	-	-
Reside en la Corona Sur	4	-	-	-	-	-	-	-	1	-	-	-	-
Reside en los Munic. no metropolit.	7	-	-	-	-	-	-	-	-	-	-	-	-
Procede de Corona Sur													
Reside en Madrid	198	-	-	-	-	-	-	4	9	1	1	4	3
Reside en la Corona Este	5	-	-	-	-	-	-	-	-	-	-	-	-
Reside en la Corona Sur	41	-	-	-	-	-	1	1	-	2	-	-	2
Reside en la Corona Oeste	3	-	-	-	-	-	-	-	-	1	-	-	-
Reside en los Munic. no metropolit.	16	-	-	-	-	-	-	-	-	1	1	1	-
Procede de Corona Oeste													
Reside en Madrid	12	-	-	-	-	1	-	2	1	-	-	1	-
Reside en la Corona Sur	1	-	-	-	-	-	-	-	-	-	-	-	-
Reside en la Corona Oeste	5	-	-	-	-	-	-	1	1	-	2	-	-
Reside en los Munic. no metropolit.	6	-	-	-	-	-	-	-	1	-	-	-	-
Procede de Munic. no metropolit.													
Reside en Madrid	49	1	-	-	-	1	-	2	4	-	1	6	-
Reside en la Corona Norte	4	-	-	-	-	-	-	-	-	-	-	-	-
Reside en la Corona Este	4	-	-	-	-	-	-	-	1	-	-	-	-
Reside en la Corona Sur	3	-	-	-	-	-	-	-	-	-	-	-	-
Reside en los Munic. no metropolit.	36	-	-	-	-	3	-	-	4	-	1	-	-
Procede de fuera de la Comunidad													
Reside en Madrid	1.068	-	4	-	-	12	10	15	36	1	12	65	19
Reside en la Corona Norte	23	-	-	-	-	1	-	2	-	-	2	1	-
Reside en la Corona Este	45	-	-	-	-	-	-	-	1	-	1	2	1
Reside en la Corona Sur	152	-	-	-	-	2	-	3	6	1	-	8	2
Reside en la Corona Oeste	28	-	-	-	-	1	-	1	2	-	3	2	-
Reside en los Munic. no metropolit.	86	-	1	-	-	5	-	2	7	-	-	2	2

63[8221]

Hogares en los que la persona de referencia ha migrado en los últimos 5 años, clasificados por condición socioeconómica de la persona de referencia, según superficie media por persona, y zona de procedencia en relación con la residencia actual.

	Condición Socioeconómica de la persona de referencia												
	Resto de personal administrativo y comercial	Resto de personal de servicio	Contra-maestros y capataces no agrarios	Operarios cualificados y especializados no agrarios	Operarios sin especialización no agrarios	Profesionales de las Fuerzas Armadas	Personas que buscan empleo por primera vez	Personas económicamente activas no clasificables	Inactivos no dependientes de otras personas	Inactivos dependientes de otras personas	Otros Inactivos	Servicio Militar	No procede (Transeúntes)
SUPERFICIE MEDIA POR PERSONA													
ZONA DE PROCEDENCIA													
ZONA DE RESIDENCIA													
HASTA 10 m.² POR PERSONA	214	376	27	513	115	22	40	55	178	138	77	1	5
Procede de Madrid													
Reside en la Corona Norte	1	2	-	3	2	-	-	-	1	1	1	-	-
Reside en la Corona Este	7	1	1	15	-	-	-	-	-	-	1	-	-
Reside en la Corona Sur	7	14	-	23	4	2	2	2	12	8	5	-	-
Reside en la Corona Oeste	5	2	1	4	-	-	-	-	2	3	1	-	-
Reside en los Munic. no metropolit.	5	6	1	11	4	-	1	-	4	4	-	-	-
Procede de Corona Norte													
Reside en Madrid	6	4	-	6	-	1	-	-	1	-	-	-	-
Reside en la Corona Norte	1	2	-	4	2	-	-	1	-	-	-	-	-
Reside en la Corona Sur	-	-	-	-	-	-	-	-	-	-	1	-	-
Reside en los Munic. no metropolit.	-	-	-	2	-	-	-	-	-	-	-	-	-
Procede de Corona Este													
Reside en Madrid	12	18	-	18	3	1	-	1	4	1	3	-	-
Reside en la Corona Norte	-	-	1	1	-	-	-	-	-	-	-	-	-
Reside en la Corona Este	1	2	-	1	-	-	-	-	-	-	-	-	-
Reside en la Corona Sur	-	1	-	-	1	-	-	-	1	-	-	-	-
Reside en los Munic. no metropolit.	1	2	-	3	-	-	-	-	-	-	1	-	-
Procede de Corona Sur													
Reside en Madrid	30	63	2	54	4	3	2	3	10	3	2	-	-
Reside en la Corona Este	1	1	-	-	1	-	-	-	1	1	-	-	-
Reside en la Corona Sur	4	3	1	17	2	-	-	2	4	2	-	-	-
Reside en la Corona Oeste	1	1	-	-	-	-	-	-	-	-	-	-	-
Reside en los Munic. no metropolit.	5	-	-	4	1	-	-	-	1	1	1	-	-
Procede de Corona Oeste													
Reside en Madrid	3	1	-	3	-	-	-	-	-	-	-	-	-
Reside en la Corona Sur	-	-	-	-	-	-	-	-	1	-	-	-	-
Reside en la Corona Oeste	-	-	-	-	-	-	-	1	-	-	-	-	-
Reside en los Munic. no metropolit.	-	-	-	-	4	-	-	-	1	-	-	-	-
Procede de Munic. no metropolit.													
Reside en Madrid	5	7	2	7	2	-	-	1	5	2	3	-	-
Reside en la Corona Norte	1	1	-	1	-	-	-	1	-	-	-	-	-
Reside en la Corona Este	-	1	-	1	-	1	-	-	-	-	-	-	-
Reside en la Corona Sur	-	-	-	1	-	-	-	1	1	-	-	-	-
Reside en los Munic. no metropolit.	4	3	-	11	4	2	-	-	2	2	-	-	-
Procede de fuera de la Comunidad													
Reside en Madrid	102	207	15	225	56	9	21	31	89	86	47	1	5
Reside en la Corona Norte	-	2	-	10	-	-	-	1	3	1	-	-	-
Reside en la Corona Este	1	2	-	15	4	1	4	3	4	4	2	-	-
Reside en la Corona Sur	3	17	1	45	9	2	6	3	25	13	6	-	-
Reside en la Corona Oeste	4	4	-	4	-	-	-	2	1	4	-	-	-
Reside en los Munic. no metropolit.	4	9	2	24	12	-	4	2	5	2	3	-	-

63[8221]

Hogares en los que la persona de referencia ha migrado en los últimos 5 años, clasificados por condición socioeconómica de la persona de referencia, según superficie media por persona, y zona de procedencia en relación con la residencia actual.

	Total	Condición Socioeconómica de la persona de referencia										
		Empresarios agrarios con asalariados	Empresarios agrarios sin asalariados	Miembros de cooperativas agrarias	Directores y jefes de empresas de explotaciones agrarias	Resto de trabajadores agrarios	Profesionales y técnicos por cuenta propia	Empresarios no agrarios con asalariados	Empresarios no agrarios sin asalariados	Miembros de cooperativas no agrarias	Directores y Gerentes de empresas no agrarias	Profesionales y técnicos por cuenta ajena

SUPERFICIE MEDIA POR PERSONA
ZONA DE PROCEDENCIA
ZONA DE RESIDENCIA

DE 10 A 19 m. ² POR PERSONA	28.379	8	24	-	4	235	301	929	1.663	134	622	2.530	975
Procede de Madrid													
Reside en la Corona Norte	628	-	-	-	-	3	12	25	45	3	32	77	31
Reside en la Corona Este	1.140	-	-	-	-	6	6	51	101	8	20	71	41
Reside en la Corona Sur	2.976	2	1	-	-	5	13	101	239	21	10	105	63
Reside en la Corona Oeste	584	-	1	-	-	3	29	46	23	1	45	115	49
Reside en los Munic. no metropolit.	931	1	1	-	-	11	21	48	94	6	27	68	35
Procede de Corona Norte													
Reside en Madrid	184	-	-	-	-	-	2	15	7	-	7	17	11
Reside en la Corona Norte	251	-	-	-	-	1	1	15	22	1	3	13	5
Reside en la Corona Este	29	-	-	-	-	-	-	-	1	-	-	-	2
Reside en la Corona Sur	53	-	-	-	-	-	-	3	9	1	1	1	2
Reside en la Corona Oeste	8	-	-	-	-	-	-	-	-	1	1	-	-
Reside en los Munic. no metropolit.	78	-	1	-	-	3	1	5	2	2	1	4	2
Procede de Corona Este													
Reside en Madrid	753	-	-	-	-	-	8	36	54	4	12	55	27
Reside en la Corona Norte	39	-	-	-	-	-	-	-	3	-	3	1	-
Reside en la Corona Este	320	-	-	-	-	2	2	14	24	5	6	18	11
Reside en la Corona Sur	119	-	-	-	-	1	1	4	12	-	-	4	1
Reside en la Corona Oeste	15	-	-	-	-	-	1	2	2	-	1	4	-
Reside en los Munic. no metropolit.	171	-	1	-	1	2	2	5	11	1	-	6	2
Procede de Corona Sur													
Reside en Madrid	1.816	-	2	-	-	6	16	62	130	11	27	102	75
Reside en la Corona Norte	70	1	-	-	-	-	-	3	7	-	2	5	3
Reside en la Corona Este	177	-	-	-	-	-	1	8	8	-	3	9	4
Reside en la Corona Sur	1.434	-	2	-	-	4	4	67	122	15	6	34	27
Reside en la Corona Oeste	189	-	-	-	-	1	4	22	17	2	11	15	17
Reside en los Munic. no metropolit.	332	-	2	-	-	3	1	21	47	4	4	9	8
Procede de Corona Oeste													
Reside en Madrid	152	-	-	-	-	1	7	7	6	-	12	22	9
Reside en la Corona Norte	8	-	-	-	-	-	-	-	-	-	2	3	-
Reside en la Corona Este	4	-	-	-	-	-	-	-	1	-	-	1	-
Reside en la Corona Sur	69	-	-	-	-	-	-	3	1	-	-	3	1
Reside en la Corona Oeste	122	1	-	-	-	1	2	8	11	-	12	14	9
Reside en los Munic. no metropolit.	59	-	-	-	-	-	1	4	6	-	2	7	3
Procede de Munic. no metropolit.													
Reside en Madrid	464	-	1	-	-	-	6	14	22	3	20	46	22
Reside en la Corona Norte	55	-	-	-	-	2	-	1	3	-	2	4	5
Reside en la Corona Este	90	-	-	-	-	5	1	4	-	1	-	4	2
Reside en la Corona Sur	178	-	-	-	-	5	-	6	15	-	3	6	4
Reside en la Corona Oeste	31	-	-	-	-	2	2	1	2	-	1	4	1
Reside en los Munic. no metropolit.	424	-	3	-	-	20	4	17	36	1	4	25	8
Procede de fuera de la Comunidad													
Reside en Madrid	8.096	2	5	-	1	43	114	172	261	27	232	1.185	324
Reside en la Corona Norte	481	-	-	-	-	7	4	19	17	4	24	59	20
Reside en la Corona Este	1.295	1	1	-	-	7	4	28	60	1	20	107	34
Reside en la Corona Sur	3.037	-	2	-	-	20	11	57	170	10	31	160	71
Reside en la Corona Oeste	353	-	1	-	-	8	9	14	8	-	23	64	22
Reside en los Munic. no metropolit.	1.164	-	-	-	2	63	11	21	64	1	12	83	24

63[8221]

Hogares en los que la persona de referencia ha migrado en los últimos 5 años, clasificados por condición socioeconómica de la persona de referencia, según superficie media por persona, y zona de procedencia en relación con la residencia actual.

	Condición Socioeconómica de la persona de referencia												
	Resto de personal administrativo y comercial	Resto de personal de servicio	Contra-maestros y capataces no agrarios	Operarios cualificados y especializados no agrarios	Operarios sin especialización no agrarios	Profesionales de las Fuerzas Armadas	Personas que buscan empleo por primera vez	Personas económicamente activas no clasificables	Inactivos no dependientes de otras personas	Inactivos dependientes de otras personas	Otros Inactivos	Servicio Militar	No procede (Transeúntes)
SUPERFICIE MEDIA POR PERSONA													
ZONA DE PROCEDENCIA													
ZONA DE RESIDENCIA													
DE 10 A 19 m.² POR PERSONA	3.755	3.329	564	7.267	774	1.049	201	567	1.780	994	633	18	23
Procede de Madrid													
Reside en la Corona Norte	105	56	7	135	10	15	-	13	36	14	9	-	-
Reside en la Corona Este	190	109	22	336	30	18	3	23	73	12	20	-	-
Reside en la Corona Sur	454	416	46	963	70	52	6	71	236	42	60	-	-
Reside en la Corona Oeste	89	31	6	54	4	17	-	6	39	19	7	-	-
Reside en los Munic. no metropolit.	132	84	9	224	20	10	-	12	90	25	13	-	-
Procede de Corona Norte													
Reside en Madrid	34	29	3	35	2	5	-	6	5	2	4	-	-
Reside en la Corona Norte	27	32	1	89	13	4	-	5	11	4	3	1	-
Reside en la Corona Este	6	8	-	8	-	3	-	1	-	-	-	-	-
Reside en la Corona Sur	10	6	2	11	1	-	-	-	5	1	-	-	-
Reside en la Corona Oeste	1	1	-	3	-	-	-	-	1	-	-	-	-
Reside en los Munic. no metropolit.	6	6	2	26	3	3	2	1	7	-	1	-	-
Procede de Corona Este													
Reside en Madrid	150	89	16	186	14	30	3	16	22	11	20	-	-
Reside en la Corona Norte	7	3	2	15	1	1	-	-	1	2	-	-	-
Reside en la Corona Este	34	31	6	134	9	5	-	2	12	3	2	-	-
Reside en la Corona Sur	17	10	3	53	3	3	-	1	3	-	3	-	-
Reside en la Corona Oeste	-	1	-	2	-	-	-	1	1	-	-	-	-
Reside en los Munic. no metropolit.	13	12	9	69	8	4	-	2	13	7	3	-	-
Procede de Corona Sur													
Reside en Madrid	377	258	29	463	35	80	-	24	62	35	22	-	-
Reside en la Corona Norte	5	6	-	15	3	13	-	1	2	2	2	-	-
Reside en la Corona Este	25	15	6	69	8	7	-	1	7	3	3	-	-
Reside en la Corona Sur	189	172	27	572	31	23	2	36	58	25	18	-	-
Reside en la Corona Oeste	37	18	2	29	2	-	-	2	6	3	1	-	-
Reside en los Munic. no metropolit.	31	36	6	104	13	9	-	9	15	8	2	-	-
Procede de Corona Oeste													
Reside en Madrid	20	14	4	25	2	4	2	1	10	3	3	-	-
Reside en la Corona Norte	-	1	-	1	-	1	-	-	-	-	-	-	-
Reside en la Corona Este	1	-	-	1	-	-	-	-	-	-	-	-	-
Reside en la Corona Sur	5	17	1	20	3	1	-	4	7	1	2	-	-
Reside en la Corona Oeste	16	9	1	17	2	4	1	3	6	4	-	1	-
Reside en los Munic. no metropolit.	4	7	1	13	3	-	1	4	3	-	-	-	-
Procede de Munic. no metropolit.													
Reside en Madrid	97	47	12	78	11	17	2	8	36	17	5	-	-
Reside en la Corona Norte	9	7	3	12	1	3	-	1	2	-	-	-	-
Reside en la Corona Este	6	8	2	33	2	8	1	2	9	1	1	-	-
Reside en la Corona Sur	26	14	6	55	7	14	-	2	9	4	2	-	-
Reside en la Corona Oeste	7	4	-	3	1	2	-	-	-	1	-	-	-
Reside en los Munic. no metropolit.	42	39	6	121	21	29	1	6	23	10	8	-	-
Procede de fuera de la Comunidad													
Reside en Madrid	1.047	1.155	136	1.225	139	339	118	154	600	516	273	13	15
Reside en la Corona Norte	59	41	12	116	11	23	3	5	30	20	7	-	-
Reside en la Corona Este	95	106	43	445	65	86	11	27	65	51	32	2	4
Reside en la Corona Sur	271	324	96	1.107	141	102	36	65	196	88	76	-	3
Reside en la Corona Oeste	41	24	4	50	6	25	2	8	14	17	11	1	1
Reside en los Munic. no metropolit.	70	83	33	350	79	89	7	44	65	43	20	-	-

63[8221]

Hogares en los que la persona de referencia ha migrado en los últimos 5 años, clasificados por condición socioeconómica de la persona de referencia, según superficie media por persona, y zona de procedencia en relación con la residencia actual.

	Total	Condición Socioeconómica de la persona de referencia										
		Empresarios agrarios con asalariados	Empresarios agrarios sin asalariados	Miembros de cooperativas agrarias	Directores y jefes de empresas de explotaciones agrarias	Resto de trabajadores agrarios	Profesionales y técnicos por cuenta propia	Empresarios no agrarios con asalariados	Empresarios no agrarios sin asalariados	Miembros de cooperativas no agrarias	Directores y Gerentes de empresas no agrarias	Profesionales y técnicos por cuenta ajena

SUPERFICIE MEDIA POR PERSONA
ZONA DE PROCEDENCIA
ZONA DE RESIDENCIA

DE 20 A 29 m. ² POR PERSONA	46.225	24	41	4	11	268	611	1.533	2.257	240	1.744	6.111	2.107
Procede de Madrid													
Reside en la Corona Norte	1.620	2	-	-	-	4	32	65	69	5	104	325	93
Reside en la Corona Este	3.073	1	1	-	-	6	31	119	208	13	61	307	138
Reside en la Corona Sur	6.194	-	3	-	1	22	26	176	390	32	77	328	184
Reside en la Corona Oeste	1.685	2	-	-	2	11	63	112	77	11	167	400	157
Reside en los Munic. no metropolit.	2.106	1	5	-	1	12	48	106	158	11	79	252	107
Procede de Corona Norte													
Reside en Madrid	328	2	-	-	-	-	6	18	13	2	23	52	18
Reside en la Corona Norte	422	-	-	-	-	5	8	31	21	4	9	26	13
Reside en la Corona Este	58	-	-	-	-	-	-	6	2	-	2	2	5
Reside en la Corona Sur	64	-	-	-	-	1	-	5	8	2	-	2	2
Reside en la Corona Oeste	24	1	-	-	-	-	-	1	1	-	3	3	-
Reside en los Munic. no metropolit.	144	-	2	-	-	2	1	4	15	2	1	8	5
Procede de Corona Este													
Reside en Madrid	900	-	-	-	-	2	10	37	43	7	35	122	64
Reside en la Corona Norte	54	-	-	-	-	1	-	3	3	1	3	13	2
Reside en la Corona Este	658	-	2	-	-	1	5	25	51	6	6	32	21
Reside en la Corona Sur	174	-	-	-	-	-	-	3	15	2	2	5	3
Reside en la Corona Oeste	35	-	-	-	-	-	-	1	1	-	9	5	2
Reside en los Munic. no metropolit.	330	-	-	-	-	5	-	17	39	6	6	22	5
Procede de Corona Sur													
Reside en Madrid	2.099	-	2	-	-	2	18	85	125	8	82	235	132
Reside en la Corona Norte	160	-	-	-	-	-	2	9	5	-	8	15	4
Reside en la Corona Este	306	-	-	-	-	1	1	13	11	3	9	18	16
Reside en la Corona Sur	2.691	1	-	1	-	7	12	138	202	23	26	120	54
Reside en la Corona Oeste	401	-	-	-	-	1	9	42	27	6	29	62	31
Reside en los Munic. no metropolit.	593	2	3	-	-	6	6	48	69	4	17	36	16
Procede de Corona Oeste													
Reside en Madrid	237	-	-	-	-	3	11	12	7	1	21	56	13
Reside en la Corona Norte	10	-	-	-	-	-	-	-	1	-	2	-	2
Reside en la Corona Este	17	-	-	-	-	-	1	-	3	-	-	2	-
Reside en la Corona Sur	97	1	-	-	-	1	1	3	6	1	2	3	-
Reside en la Corona Oeste	283	-	-	-	-	5	11	24	25	3	24	39	15
Reside en los Munic. no metropolit.	126	-	1	-	-	3	1	4	5	2	7	19	4
Procede de Munic. no metropolit.													
Reside en Madrid	598	-	2	-	-	1	12	16	18	2	31	116	43
Reside en la Corona Norte	99	-	-	-	-	3	1	3	3	1	3	9	3
Reside en la Corona Este	195	-	-	-	-	1	-	8	12	-	4	26	4
Reside en la Corona Sur	285	-	-	-	-	3	-	8	14	2	3	17	8
Reside en la Corona Oeste	58	-	-	-	-	1	-	2	1	1	5	9	4
Reside en los Munic. no metropolit.	732	-	2	1	1	20	2	31	46	9	8	36	18
Procede de fuera de la Comunidad													
Reside en Madrid	10.134	9	8	1	1	26	208	175	245	26	566	2.230	579
Reside en la Corona Norte	889	-	-	-	-	6	12	20	21	1	63	181	58
Reside en la Corona Este	1.927	-	-	-	-	10	13	38	54	10	47	223	71
Reside en la Corona Sur	4.007	2	2	1	2	35	31	73	144	21	42	348	105
Reside en la Corona Oeste	748	-	2	-	-	6	16	14	25	4	113	225	46
Reside en los Munic. no metropolit.	1.664	-	6	-	3	55	13	38	74	8	45	182	62

63[8221]

Hogares en los que la persona de referencia ha migrado en los últimos 5 años, clasificados por condición socioeconómica de la persona de referencia, según superficie media por persona, y zona de procedencia en relación con la residencia actual.

	Condición Socioeconómica de la persona de referencia												
	Resto de personal administrativo y comercial	Resto de personal de servicio	Contra-maestros y capataces no agrarios	Operarios cualificados y especializados no agrarios	Operarios sin especialización no agrarios	Profesionales de las Fuerzas Armadas	Personas que buscan empleo por primera vez	Personas económicamente activas no clasificables	Inactivos no dependientes de otras personas	Inactivos dependientes de otras personas	Otros inactivos	Servicio Militar	No procede (Transeúntes)
DE 20 A 29 m.² POR PERSONA	7.652	4.300	880	10.251	933	1.727	232	743	2.493	1.262	727	37	37
Procede de Madrid													
Reside en la Corona Norte	345	105	35	256	14	32	2	22	82	19	9	-	-
Reside en la Corona Este	660	290	75	803	55	59	7	42	123	47	27	-	-
Reside en la Corona Sur	1.210	803	100	1.862	134	128	15	77	487	70	65	4	-
Reside en la Corona Oeste	282	47	19	116	10	33	3	15	87	52	18	1	-
Reside en los Munic. no metropolit.	374	136	36	394	47	57	3	22	192	34	30	1	-
Procede de Corona Norte													
Reside en Madrid	77	22	7	39	4	9	-	9	17	5	5	-	-
Reside en la Corona Norte	77	38	6	139	15	7	-	6	9	4	4	-	-
Reside en la Corona Este	6	5	2	19	1	1	-	-	4	3	-	-	-
Reside en la Corona Sur	10	5	2	13	4	1	-	2	4	3	-	-	-
Reside en la Corona Oeste	5	1	-	3	-	3	-	1	1	1	-	-	-
Reside en los Munic. no metropolit.	16	12	5	49	1	7	-	2	9	2	1	-	-
Procede de Corona Este													
Reside en Madrid	208	71	17	154	15	46	2	7	34	18	8	-	-
Reside en la Corona Norte	11	2	3	9	-	1	-	1	1	-	-	-	-
Reside en la Corona Este	109	51	20	252	21	13	2	6	23	8	4	-	-
Reside en la Corona Sur	33	22	2	56	5	8	-	8	7	1	2	-	-
Reside en la Corona Oeste	7	3	-	5	-	1	-	-	1	-	-	-	-
Reside en los Munic. no metropolit.	37	25	12	105	6	8	1	4	16	9	7	-	-
Procede de Corona Sur													
Reside en Madrid	480	209	37	422	20	87	5	25	74	27	24	-	-
Reside en la Corona Norte	34	12	8	42	3	8	-	1	8	-	1	-	-
Reside en la Corona Este	66	21	10	107	3	9	1	2	7	6	2	-	-
Reside en la Corona Sur	469	314	57	987	69	44	7	36	75	24	25	-	-
Reside en la Corona Oeste	68	22	6	59	-	6	1	9	14	6	3	-	-
Reside en los Munic. no metropolit.	92	42	15	156	14	19	1	7	26	7	7	-	-
Procede de Corona Oeste													
Reside en Madrid	42	18	6	12	-	4	2	3	13	7	5	1	-
Reside en la Corona Norte	2	1	-	1	-	1	-	-	-	-	-	-	-
Reside en la Corona Este	2	2	-	4	-	1	-	-	2	-	-	-	-
Reside en la Corona Sur	16	16	3	29	2	3	2	3	3	-	2	-	-
Reside en la Corona Oeste	47	13	2	39	3	6	2	4	7	11	3	-	-
Reside en los Munic. no metropolit.	15	14	-	26	3	-	-	5	13	3	1	-	-
Procede de Munic. no metropolit.													
Reside en Madrid	107	48	6	68	4	24	-	9	61	16	11	3	-
Reside en la Corona Norte	19	6	1	36	1	5	-	1	4	-	-	-	-
Reside en la Corona Este	25	18	4	58	11	6	-	1	7	4	6	-	-
Reside en la Corona Sur	39	26	5	108	5	14	1	13	13	4	2	-	-
Reside en la Corona Oeste	13	3	1	8	-	3	-	2	2	2	1	-	-
Reside en los Munic. no metropolit.	84	61	19	217	57	55	-	14	30	10	11	-	-
Procede de fuera de la Comunidad													
Reside en Madrid	1.565	904	126	1.016	103	397	124	213	653	630	289	15	25
Reside en la Corona Norte	121	71	25	160	15	65	1	11	26	20	12	-	-
Reside en la Corona Este	189	167	57	588	69	169	6	44	74	62	25	6	5
Reside en la Corona Sur	452	498	98	1.337	147	171	30	78	203	89	91	5	2
Reside en la Corona Oeste	78	32	10	60	7	47	4	7	20	19	10	1	2
Reside en los Munic. no metropolit.	160	144	43	437	65	169	10	31	61	39	16	-	3

63[8221]

Hogares en los que la persona de referencia ha migrado en los últimos 5 años, clasificados por condición socioeconómica de la persona de referencia, según superficie media por persona, y zona de procedencia en relación con la residencia actual.

	Total	Condición Socioeconómica de la persona de referencia										
		Empresarios agrarios con asalariados	Empresarios agrarios sin asalariados	Miembros de cooperativas agrarias	Directores y jefes de empresas de explotaciones agrarias	Resto de trabajadores agrarios	Profesionales y técnicos por cuenta propia	Empresarios no agrarios con asalariados	Empresarios no agrarios sin asalariados	Miembros de cooperativas no agrarias	Directores y Gerentes de empresas no agrarias	Profesionales y técnicos por cuenta ajena

SUPERFICIE MEDIA POR PERSONA
ZONA DE PROCEDENCIA
ZONA DE RESIDENCIA

DE 30 A 39 m. ² POR PERSONA	30.710	16	19	1	4	134	582	1.115	1.268	166	1.644	5.076	1.468
Procede de Madrid													
Reside en la Corona Norte	1.428	1	2	-	-	5	35	50	68	6	101	286	78
Reside en la Corona Este	2.313	-	1	-	-	5	20	76	118	12	64	291	90
Reside en la Corona Sur	4.140	-	-	-	-	13	34	89	212	26	63	324	130
Reside en la Corona Oeste	1.908	1	2	-	-	3	72	139	70	12	245	514	163
Reside en los Munic. no metropolit.	1.893	-	2	-	1	6	49	100	123	14	87	265	110
Procede de Corona Norte													
Reside en Madrid	202	1	-	-	-	1	5	21	4	-	12	42	14
Reside en la Corona Norte	245	1	1	-	-	4	6	18	18	1	6	23	6
Reside en la Corona Este	22	-	-	-	-	-	-	2	1	-	-	1	-
Reside en la Corona Sur	37	-	-	-	-	-	-	3	4	-	3	3	3
Reside en la Corona Oeste	13	-	-	-	-	-	-	-	4	-	-	3	-
Reside en los Munic. no metropolit.	111	-	-	-	-	1	3	7	7	3	8	11	2
Procede de Corona Este													
Reside en Madrid	366	-	1	-	-	-	5	12	8	2	25	70	22
Reside en la Corona Norte	30	-	-	-	-	-	2	4	1	-	-	5	3
Reside en la Corona Este	383	-	-	1	-	2	3	27	23	4	8	23	9
Reside en la Corona Sur	82	-	-	-	-	-	1	2	2	-	1	6	8
Reside en la Corona Oeste	33	-	-	-	-	-	1	2	1	-	2	4	5
Reside en los Munic. no metropolit.	239	-	1	-	-	2	1	14	17	2	9	25	10
Procede de Corona Sur													
Reside en Madrid	989	-	-	-	-	1	18	44	49	9	60	155	48
Reside en la Corona Norte	76	-	-	-	-	-	3	4	2	1	2	10	6
Reside en la Corona Este	148	-	-	-	-	-	-	6	6	1	3	17	12
Reside en la Corona Sur	1.395	-	-	-	-	7	8	64	86	10	13	84	45
Reside en la Corona Oeste	309	-	-	-	-	-	7	45	17	7	20	39	25
Reside en los Munic. no metropolit.	414	1	-	-	-	5	10	44	35	4	20	32	11
Procede de Corona Oeste													
Reside en Madrid	212	-	-	-	-	-	16	9	5	1	19	61	19
Reside en la Corona Norte	12	-	-	-	-	-	-	-	1	-	-	6	-
Reside en la Corona Este	16	-	-	-	-	-	-	1	2	-	1	3	1
Reside en la Corona Sur	65	-	-	-	-	-	-	3	6	-	2	3	2
Reside en la Corona Oeste	226	-	-	-	-	4	8	17	15	-	25	42	14
Reside en los Munic. no metropolit.	82	1	-	-	-	-	3	6	6	1	5	11	5
Procede de Munic. no metropolit.													
Reside en Madrid	376	1	-	-	-	3	11	7	12	1	23	64	26
Reside en la Corona Norte	56	-	-	-	-	-	2	2	4	-	3	8	2
Reside en la Corona Este	102	-	-	-	-	1	-	5	6	1	2	10	1
Reside en la Corona Sur	160	-	-	-	-	2	1	5	8	1	3	9	7
Reside en la Corona Oeste	58	-	-	-	-	-	3	2	2	3	7	9	5
Reside en los Munic. no metropolit.	470	-	2	-	-	9	3	23	35	1	15	31	15
Procede de fuera de la Comunidad													
Reside en Madrid	6.863	9	2	-	2	18	189	149	134	23	533	1.762	348
Reside en la Corona Norte	537	-	-	-	-	1	9	10	14	2	52	130	32
Reside en la Corona Este	1.062	-	-	-	-	5	13	14	30	1	17	152	51
Reside en la Corona Sur	2.003	-	4	-	-	9	10	40	62	10	23	198	47
Reside en la Corona Oeste	692	-	-	-	1	1	20	26	16	2	119	210	50
Reside en los Munic. no metropolit.	942	-	1	-	-	26	11	23	34	5	43	134	43

63[8221]

Hogares en los que la persona de referencia ha migrado en los últimos 5 años, clasificados por condición socioeconómica de la persona de referencia, según superficie media por persona, y zona de procedencia en relación con la residencia actual.

	Condición Socioeconómica de la persona de referencia												
	Resto de personal administrativo y comercial	Resto de personal de servicio	Contra-maestros y capataces no agrarios	Operarios cualificados y especializados no agrarios	Operarios sin especialización no agrarios	Profesionales de las Fuerzas Armadas	Personas que buscan empleo por primera vez	Personas económicamente activas no clasificables	Inactivos no dependientes de otras personas	Inactivos dependientes de otras personas	Otros Inactivos	Servicio Militar	No procede (Transeúntes)
SUPERFICIE MEDIA POR PERSONA													
ZONA DE PROCEDENCIA													
ZONA DE RESIDENCIA													
DE 30 A 39 m.² POR PERSONA	5.195	2.284	409	5.166	464	829	173	474	2.537	957	658	32	39
Procede de Madrid													
Reside en la Corona Norte	287	92	24	174	8	23	2	21	123	19	23	-	-
Reside en la Corona Este	501	205	38	533	20	45	6	34	193	23	37	1	-
Reside en la Corona Sur	886	412	35	972	77	74	11	56	578	72	76	-	-
Reside en la Corona Oeste	294	45	27	100	4	31	2	16	111	41	15	1	-
Reside en los Munic. no metropolit.	330	111	25	229	28	26	9	21	267	45	44	1	-
Procede de Corona Norte													
Reside en Madrid	35	13	3	19	3	7	1	-	12	4	5	-	-
Reside en la Corona Norte	40	17	3	84	3	2	-	1	8	3	-	-	-
Reside en la Corona Este	5	-	-	9	-	1	-	2	1	-	-	-	-
Reside en la Corona Sur	4	2	1	8	-	1	-	-	2	3	-	-	-
Reside en la Corona Oeste	2	1	-	1	1	-	-	1	-	-	-	-	-
Reside en los Munic. no metropolit.	22	4	1	28	3	2	-	-	6	2	1	-	-
Procede de Corona Este													
Reside en Madrid	78	23	5	51	7	15	1	7	14	9	11	-	-
Reside en la Corona Norte	5	1	1	3	-	1	-	-	3	-	1	-	-
Reside en la Corona Este	70	25	9	132	8	7	-	9	17	4	1	1	-
Reside en la Corona Sur	13	10	2	18	1	2	-	-	13	2	1	-	-
Reside en la Corona Oeste	9	1	-	4	-	1	-	-	1	2	-	-	-
Reside en los Munic. no metropolit.	31	14	8	72	5	7	-	2	12	5	2	-	-
Procede de Corona Sur													
Reside en Madrid	247	89	7	128	8	22	3	6	55	23	17	-	-
Reside en la Corona Norte	14	7	1	17	1	2	-	-	5	-	1	-	-
Reside en la Corona Este	36	7	6	38	2	2	-	2	7	2	1	-	-
Reside en la Corona Sur	257	136	27	460	38	27	4	20	72	19	16	2	-
Reside en la Corona Oeste	80	14	10	28	-	5	-	4	4	3	1	-	-
Reside en los Munic. no metropolit.	70	26	10	93	10	10	2	5	17	6	2	1	-
Procede de Corona Oeste													
Reside en Madrid	34	5	2	10	1	1	2	2	12	10	3	-	-
Reside en la Corona Norte	3	-	-	1	-	1	-	-	-	-	-	-	-
Reside en la Corona Este	2	-	-	3	-	1	-	1	1	-	-	-	-
Reside en la Corona Sur	15	6	-	16	-	3	-	4	4	1	-	-	-
Reside en la Corona Oeste	38	10	3	19	1	7	1	3	12	6	1	-	-
Reside en los Munic. no metropolit.	21	1	2	8	3	3	-	2	3	1	-	-	-
Procede de Munic. no metropolit.													
Reside en Madrid	86	26	3	33	3	5	5	1	38	15	13	-	-
Reside en la Corona Norte	9	6	-	12	2	1	-	1	-	1	3	-	-
Reside en la Corona Este	15	6	2	37	2	4	-	2	3	2	3	-	-
Reside en la Corona Sur	24	14	-	55	-	11	1	2	14	2	1	-	-
Reside en la Corona Oeste	14	2	1	4	-	1	-	-	3	2	-	-	-
Reside en los Munic. no metropolit.	52	48	5	140	26	16	1	4	28	12	3	1	-
Procede de fuera de la Comunidad													
Reside en Madrid	966	464	54	520	56	177	85	137	491	459	236	19	30
Reside en la Corona Norte	74	33	15	80	7	24	4	8	22	10	10	-	-
Reside en la Corona Este	115	93	21	255	27	86	12	26	87	29	23	2	3
Reside en la Corona Sur	244	230	33	539	74	67	12	43	221	59	75	1	2
Reside en la Corona Oeste	68	31	5	27	4	34	4	9	22	25	14	1	3
Reside en los Munic. no metropolit.	99	54	20	206	31	74	5	22	55	36	18	1	1

63[8221]

Hogares en los que la persona de referencia ha migrado en los últimos 5 años, clasificados por condición socioeconómica de la persona de referencia, según superficie media por persona, y zona de procedencia en relación con la residencia actual.

	Total	Condición Socioeconómica de la persona de referencia										
		Empresarios agrarios con asalariados	Empresarios agrarios sin asalariados	Miembros de cooperativas agrarias	Directores y jefes de empresas de explotaciones agrarias	Resto de trabajadores agrarios	Profesionales y técnicos por cuenta propia	Empresarios no agrarios con asalariados	Empresarios no agrarios sin asalariados	Miembros de cooperativas no agrarias	Directores y Gerentes de empresas no agrarias	Profesionales y técnicos por cuenta ajena

SUPERFICIE MEDIA POR PERSONA
ZONA DE PROCEDENCIA
ZONA DE RESIDENCIA

DE 40 A 49 m. ² POR PERSONA	19.678	11	7	1	7	56	407	729	750	86	1.154	3.278	944
Procede de Madrid													
Reside en la Corona Norte	1.003	-	1	-	-	2	24	41	34	4	92	242	61
Reside en la Corona Este	1.571	-	-	-	-	2	13	40	75	5	36	207	89
Reside en la Corona Sur	2.749	-	-	-	-	6	16	44	130	9	35	207	65
Reside en la Corona Oeste	1.566	2	-	-	1	3	75	115	49	9	210	383	141
Reside en los Munic. no metropolit.	1.581	2	3	-	-	3	42	71	68	10	78	229	94
Procede de Corona Norte													
Reside en Madrid	101	-	-	-	-	-	4	7	5	1	8	24	10
Reside en la Corona Norte	123	-	-	-	-	1	1	8	5	-	5	15	5
Reside en la Corona Este	18	-	-	-	-	-	-	3	2	-	1	1	-
Reside en la Corona Sur	22	-	-	-	-	-	1	2	-	-	1	-	1
Reside en la Corona Oeste	11	-	-	-	1	1	-	1	-	-	3	1	1
Reside en los Munic. no metropolit.	76	1	-	-	-	2	4	8	5	-	3	6	9
Procede de Corona Este													
Reside en Madrid	169	-	-	-	-	1	4	7	7	2	8	33	12
Reside en la Corona Norte	14	-	-	-	-	-	1	-	1	-	3	1	-
Reside en la Corona Este	211	-	-	-	-	-	-	8	10	4	1	19	5
Reside en la Corona Sur	40	-	-	-	-	-	2	2	2	-	1	4	-
Reside en la Corona Oeste	24	-	-	-	-	-	-	1	1	-	1	4	2
Reside en los Munic. no metropolit.	167	1	-	-	-	1	4	13	9	-	4	10	3
Procede de Corona Sur													
Reside en Madrid	452	1	-	-	-	1	10	15	20	1	17	68	18
Reside en la Corona Norte	36	-	-	-	-	-	-	4	1	-	1	8	1
Reside en la Corona Este	88	-	-	-	-	-	1	4	3	-	4	11	6
Reside en la Corona Sur	1.006	-	1	1	-	2	7	41	57	5	10	53	18
Reside en la Corona Oeste	180	-	-	-	-	-	4	30	13	4	16	31	11
Reside en los Munic. no metropolit.	259	-	-	-	-	1	4	35	27	2	6	15	14
Procede de Corona Oeste													
Reside en Madrid	148	-	-	-	-	-	8	11	4	1	20	36	14
Reside en la Corona Norte	6	-	-	-	-	-	1	-	1	-	1	1	1
Reside en la Corona Este	10	-	-	-	-	-	-	2	-	-	1	2	-
Reside en la Corona Sur	40	-	-	-	-	-	-	-	3	-	-	3	1
Reside en la Corona Oeste	217	-	-	-	-	1	20	18	11	1	22	50	18
Reside en los Munic. no metropolit.	81	-	-	-	-	-	1	10	9	-	4	11	5
Procede de Munic. no metropolit.													
Reside en Madrid	176	-	-	-	-	3	12	5	2	-	13	43	7
Reside en la Corona Norte	27	-	-	-	-	-	1	1	2	-	3	2	4
Reside en la Corona Este	69	-	-	-	-	-	1	3	2	-	1	6	4
Reside en la Corona Sur	111	-	-	-	-	1	1	6	4	-	3	6	3
Reside en la Corona Oeste	26	-	-	-	1	-	2	-	-	-	6	7	1
Reside en los Munic. no metropolit.	297	1	-	-	-	5	3	21	19	3	10	26	5
Procede de fuera de la Comunidad													
Reside en Madrid	3.941	3	1	-	4	1	106	86	81	11	354	1.015	196
Reside en la Corona Norte	312	-	-	-	-	1	9	6	7	-	42	79	15
Reside en la Corona Este	623	-	-	-	-	4	5	10	18	3	18	99	15
Reside en la Corona Sur	1.119	-	-	-	-	4	3	20	28	6	12	97	23
Reside en la Corona Oeste	433	-	-	-	-	-	9	14	15	2	84	121	44
Reside en los Munic. no metropolit.	575	-	1	-	-	10	8	16	20	3	16	102	22

63[8221]

Hogares en los que la persona de referencia ha migrado en los últimos 5 años, clasificados por condición socioeconómica de la persona de referencia, según superficie media por persona, y zona de procedencia en relación con la residencia actual.

	Condición Socioeconómica de la persona de referencia												
	Resto de personal administrativo y comercial	Resto de personal de servicio	Contra-maestros y capataces no agrarios	Operarios cualificados y especializados no agrarios	Operarios sin especialización no agrarios	Profesionales de las Fuerzas Armadas	Personas que buscan empleo por primera vez	Personas económicamente activas no clasificables	Inactivos no dependientes de otras personas	Inactivos dependientes de otras personas	Otros Inactivos	Servicio Militar	No procede (Transeúntes)
SUPERFICIE MEDIA POR PERSONA													
ZONA DE PROCEDENCIA													
ZONA DE RESIDENCIA													
DE 40 A 49 m.² POR PERSONA	3.377	1.380	230	3.010	260	442	100	317	1.931	690	467	19	25
Procede de Madrid													
Reside en la Corona Norte	200	46	7	107	5	13	1	9	79	20	14	1	-
Reside en la Corona Este	387	103	21	292	25	23	1	28	165	34	22	3	-
Reside en la Corona Sur	567	272	35	655	46	53	3	38	460	43	64	1	-
Reside en la Corona Oeste	268	25	16	56	-	25	1	25	89	43	28	2	-
Reside en los Munic. no metropolit.	263	87	23	196	14	21	6	20	265	47	39	-	-
Procede de Corona Norte													
Reside en Madrid	12	5	1	5	-	4	-	-	5	4	6	-	-
Reside en la Corona Norte	30	9	2	34	3	-	-	2	2	-	1	-	-
Reside en la Corona Este	1	-	-	6	-	1	-	-	3	-	-	-	-
Reside en la Corona Sur	4	1	-	4	-	-	-	1	6	-	1	-	-
Reside en la Corona Oeste	1	-	-	1	-	-	-	1	-	-	-	-	-
Reside en los Munic. no metropolit.	9	3	2	17	-	2	-	-	5	-	-	-	-
Procede de Corona Este													
Reside en Madrid	33	10	2	21	2	4	-	3	12	4	4	-	-
Reside en la Corona Norte	4	2	-	-	-	-	-	1	-	-	1	-	-
Reside en la Corona Este	44	20	6	59	7	4	-	5	14	2	3	-	-
Reside en la Corona Sur	13	1	-	7	-	3	-	-	4	1	-	-	-
Reside en la Corona Oeste	7	3	-	4	-	-	-	-	1	-	-	-	-
Reside en los Munic. no metropolit.	21	11	7	51	6	1	-	3	14	8	-	-	-
Procede de Corona Sur													
Reside en Madrid	115	53	8	44	3	12	2	9	28	14	13	-	-
Reside en la Corona Norte	12	2	-	4	-	-	-	1	1	1	-	-	-
Reside en la Corona Este	18	5	1	15	5	3	-	1	6	2	3	-	-
Reside en la Corona Sur	195	99	12	369	25	13	-	18	55	7	17	1	-
Reside en la Corona Oeste	33	5	4	15	1	3	-	1	7	1	1	-	-
Reside en los Munic. no metropolit.	50	14	7	56	4	2	-	4	15	2	1	-	-
Procede de Corona Oeste													
Reside en Madrid	23	4	-	3	-	3	-	-	11	5	5	-	-
Reside en la Corona Norte	1	-	-	-	-	-	-	-	-	-	-	-	-
Reside en la Corona Este	1	2	-	2	-	-	-	-	-	-	-	-	-
Reside en la Corona Sur	7	6	-	7	1	-	1	-	9	2	-	-	-
Reside en la Corona Oeste	33	6	2	20	1	1	-	1	4	7	1	-	-
Reside en los Munic. no metropolit.	18	2	2	6	3	-	-	-	9	1	-	-	-
Procede de Munic. no metropolit.													
Reside en Madrid	31	9	1	12	1	1	2	-	20	8	6	-	-
Reside en la Corona Norte	2	1	1	6	-	-	-	-	3	1	-	-	-
Reside en la Corona Este	5	8	2	26	1	2	-	1	4	2	1	-	-
Reside en la Corona Sur	9	15	4	31	4	5	-	1	12	4	2	-	-
Reside en la Corona Oeste	4	1	1	1	-	1	-	-	-	1	-	-	-
Reside en los Munic. no metropolit.	33	24	4	86	15	13	-	4	17	4	4	-	-
Procede de fuera de la Comunidad													
Reside en Madrid	568	232	23	215	11	81	61	84	319	310	153	5	21
Reside en la Corona Norte	41	15	1	28	5	18	2	10	14	9	9	1	-
Reside en la Corona Este	68	68	13	142	20	48	8	14	44	15	9	2	-
Reside en la Corona Sur	146	142	13	297	38	35	5	17	141	49	38	2	3
Reside en la Corona Oeste	47	10	2	11	1	11	2	5	30	18	7	-	-
Reside en los Munic. no metropolit.	53	59	7	99	13	36	5	10	58	21	14	1	1

63[8221]

Hogares en los que la persona de referencia ha migrado en los últimos 5 años, clasificados por condición socioeconómica de la persona de referencia, según superficie media por persona, y zona de procedencia en relación con la residencia actual.

	Total	Condición Socioeconómica de la persona de referencia										
		Empresarios agrarios con asalariados	Empresarios agrarios sin asalariados	Miembros de cooperativas agrarias	Directores y jefes de empresas de explotaciones agrarias	Resto de trabajadores agrarios	Profesionales y técnicos por cuenta propia	Empresarios no agrarios con asalariados	Empresarios no agrarios sin asalariados	Miembros de cooperativas no agrarias	Directores y Gerentes de empresas no agrarias	Profesionales y técnicos por cuenta ajena

SUPERFICIE MEDIA POR PERSONA
ZONA DE PROCEDENCIA
ZONA DE RESIDENCIA

DE 50 Y MAS m. ² POR PERSONA	30.213	31	24	3	9	113	1.083	1.687	1.020	125	2.752	6.027	1.590
Procede de Madrid													
Reside en la Corona Norte	1.457	-	2	-	-	3	74	115	31	8	186	350	80
Reside en la Corona Este	1.495	1	-	-	-	3	24	76	60	5	70	238	73
Reside en la Corona Sur	2.352	5	2	-	-	5	27	55	91	16	35	222	55
Reside en la Corona Oeste	3.473	5	-	1	1	3	184	359	129	18	549	883	291
Reside en los Munic. no metropolit.	3.382	4	4	-	-	13	131	196	170	14	222	589	199
Procede de Corona Norte													
Reside en Madrid	173	-	-	-	-	-	7	15	9	1	15	35	8
Reside en la Corona Norte	141	-	1	-	1	1	3	12	7	-	14	29	5
Reside en la Corona Este	20	-	-	-	-	-	-	-	1	-	1	4	2
Reside en la Corona Sur	18	-	-	-	-	-	-	-	1	-	-	2	1
Reside en la Corona Oeste	42	-	-	-	-	-	2	4	1	1	6	9	3
Reside en los Munic. no metropolit.	113	-	1	-	-	-	3	6	5	1	17	15	9
Procede de Corona Este													
Reside en Madrid	233	-	-	-	-	1	7	13	9	1	7	51	14
Reside en la Corona Norte	30	-	-	-	-	-	2	1	1	-	5	5	2
Reside en la Corona Este	205	-	-	-	-	1	6	11	11	4	9	20	9
Reside en la Corona Sur	33	-	-	-	-	-	-	2	2	-	-	-	1
Reside en la Corona Oeste	60	-	-	-	-	-	3	1	3	-	15	10	6
Reside en los Munic. no metropolit.	229	-	1	-	-	-	4	19	14	1	6	26	11
Procede de Corona Sur													
Reside en Madrid	648	1	1	-	-	1	12	29	24	1	22	112	30
Reside en la Corona Norte	44	-	-	-	-	-	1	2	1	-	2	8	1
Reside en la Corona Este	77	-	-	-	-	-	1	8	2	-	2	11	4
Reside en la Corona Sur	615	-	-	1	-	5	8	43	30	3	22	67	19
Reside en la Corona Oeste	419	2	-	-	-	-	19	96	27	4	58	48	30
Reside en los Munic. no metropolit.	423	-	2	-	-	1	10	69	39	4	12	44	16
Procede de Corona Oeste													
Reside en Madrid	317	-	-	-	-	1	38	29	10	-	39	78	24
Reside en la Corona Norte	15	-	-	-	-	-	1	1	-	-	4	3	1
Reside en la Corona Este	8	-	-	-	-	-	1	-	-	-	1	1	-
Reside en la Corona Sur	47	-	-	-	-	-	2	1	2	-	-	9	1
Reside en la Corona Oeste	518	1	-	-	-	3	37	66	19	3	104	120	35
Reside en los Munic. no metropolit.	150	-	-	-	-	-	6	12	5	2	19	31	13
Procede de Munic. no metropolit.													
Reside en Madrid	335	-	-	-	-	1	13	11	9	1	26	69	6
Reside en la Corona Norte	47	-	-	-	-	2	3	5	-	-	7	11	1
Reside en la Corona Este	66	-	-	-	-	-	1	7	1	1	2	10	5
Reside en la Corona Sur	75	-	-	-	-	-	1	4	3	-	2	13	1
Reside en la Corona Oeste	107	-	-	-	-	1	4	7	8	-	22	17	7
Reside en los Munic. no metropolit.	394	-	1	-	-	7	8	32	26	1	13	42	17
Procede de fuera de la Comunidad													
Reside en Madrid	7.786	9	4	-	3	16	320	178	133	17	745	1.924	412
Reside en la Corona Norte	656	-	1	-	1	4	28	48	7	1	161	142	32
Reside en la Corona Este	709	-	-	1	-	2	8	12	17	3	17	140	22
Reside en la Corona Sur	1.269	-	1	-	1	5	17	32	45	6	11	197	27
Reside en la Corona Oeste	1.068	3	1	-	-	8	38	76	27	4	246	252	67
Reside en los Munic. no metropolit.	964	-	2	-	2	26	29	34	40	4	58	190	50

63[8221]

Hogares en los que la persona de referencia ha migrado en los últimos 5 años, clasificados por condición socioeconómica de la persona de referencia, según superficie media por persona, y zona de procedencia en relación con la residencia actual.

	Condición Socioeconómica de la persona de referencia												No procede (Transeúntes)	
	Resto de personal administrativo y comercial	Resto de personal de servicio	Contra-maestros y capataces no agrarios	Operarios cualificados y especializados no agrarios	Operarios sin especialización no agrarios	Profesionales de las Fuerzas Armadas	Personas que buscan empleo por primera vez	Personas económicamente activas no clasificables	Inactivos no dependientes de otras personas	Inactivos dependientes de otras personas	Otros Inactivos	Servicio Militar		
SUPERFICIE MEDIA POR PERSONA														
ZONA DE PROCEDENCIA														
ZONA DE RESIDENCIA														
DE 50 Y MAS m.² POR PERSONA	4.240	1.637	240	2.322	246	411	223	515	2.635	1.807	1.359	62	52	
Procede de Madrid														
Reside en la Corona Norte	242	39	3	67	3	18	5	18	113	52	47	1	—	
Reside en la Corona Este	297	101	18	181	17	26	4	24	150	43	83	1	—	
Reside en la Corona Sur	368	234	31	291	26	21	11	38	422	81	315	1	—	
Reside en la Corona Oeste	391	58	30	87	3	41	5	24	211	129	70	1	—	
Reside en los Munic. no metropolit.	493	152	23	210	32	26	21	41	512	185	143	2	—	
Procede de Corona Norte														
Reside en Madrid	24	9	—	6	2	1	1	2	15	12	9	2	—	
Reside en la Corona Norte	16	7	4	23	2	1	1	—	10	3	1	—	—	
Reside en la Corona Este	2	3	—	3	1	1	—	—	1	—	1	—	—	
Reside en la Corona Sur	—	3	—	2	—	—	1	1	4	3	—	—	—	
Reside en la Corona Oeste	6	1	—	3	—	—	—	1	—	4	1	—	—	
Reside en los Munic. no metropolit.	19	9	2	15	—	—	—	—	3	5	3	—	—	
Procede de Corona Este														
Reside en Madrid	51	15	1	22	3	3	1	8	11	9	5	1	—	
Reside en la Corona Norte	7	3	—	1	—	—	—	—	2	1	—	—	—	
Reside en la Corona Este	33	14	3	44	2	2	1	6	9	8	10	2	—	
Reside en la Corona Sur	3	2	—	7	3	1	—	1	6	4	1	—	—	
Reside en la Corona Oeste	9	2	1	1	—	—	—	1	2	4	2	—	—	
Reside en los Munic. no metropolit.	27	9	5	45	5	4	—	4	17	22	9	—	—	
Procede de Corona Sur														
Reside en Madrid	158	63	4	62	2	5	4	13	46	36	22	—	—	
Reside en la Corona Norte	10	6	1	8	—	1	—	—	—	2	1	—	—	
Reside en la Corona Este	11	8	3	13	—	—	—	1	4	5	4	—	—	
Reside en la Corona Sur	106	58	5	125	7	10	2	11	38	17	34	4	—	
Reside en la Corona Oeste	56	10	4	22	2	6	—	8	16	9	2	—	—	
Reside en los Munic. no metropolit.	69	25	9	44	5	10	2	4	33	16	9	—	—	
Procede de Corona Oeste														
Reside en Madrid	32	7	2	5	1	—	1	2	17	15	14	2	—	
Reside en la Corona Norte	1	—	1	—	—	—	—	—	1	2	—	—	—	
Reside en la Corona Este	1	—	—	1	—	1	—	—	—	—	2	—	—	
Reside en la Corona Sur	8	7	—	9	—	—	—	—	3	1	3	1	—	
Reside en la Corona Oeste	45	13	4	17	2	4	1	4	11	19	10	—	—	
Reside en los Munic. no metropolit.	25	5	6	7	—	1	—	3	5	7	2	1	—	
Procede de Munic. no metropolit.														
Reside en Madrid	52	15	1	12	4	2	3	6	41	39	21	3	—	
Reside en la Corona Norte	6	2	1	1	1	—	—	—	3	1	3	—	—	
Reside en la Corona Este	4	2	1	13	1	2	1	2	7	1	5	—	—	
Reside en la Corona Sur	15	6	1	8	3	1	3	2	4	3	5	—	—	
Reside en la Corona Oeste	17	1	1	4	—	2	—	—	8	4	4	—	—	
Reside en los Munic. no metropolit.	46	31	5	85	11	8	1	6	27	16	11	—	—	
Procede de fuera de la Comunidad														
Reside en Madrid	1.095	456	26	322	25	81	110	185	546	795	319	28	37	
Reside en la Corona Norte	66	17	4	38	6	7	6	10	27	24	23	4	1	
Reside en la Corona Este	80	49	5	129	21	55	6	20	50	40	23	5	4	
Reside en la Corona Sur	174	125	14	246	38	18	16	23	118	71	81	2	1	
Reside en la Corona Oeste	79	22	8	31	3	19	5	23	53	66	28	1	8	
Reside en los Munic. no metropolit.	96	48	13	114	15	33	11	23	89	53	33	—	1	

64[8109]

Población en viviendas familiares, clasificada por régimen de tenencia de la vivienda, según grupos de edad y posición en el hogar, para cada zona metropolitana de residencia en 1991.

TOTAL COMUNIDAD

	Total	Régimen de tenencia de la vivienda												
		Propiedad				Facilitada gratuitamente			Alquiler			Otras	No consta	
		Total	Pagada	Pagos pendientes	Herencia o donación	Total	Por el patrono	Por otras personas	Total	Sin muebles	Con muebles			
GRUPOS DE EDAD														
POSICION EN EL HOGAR														
Total	4.997.219	3.935.059	2.774.476	1.037.960	122.623	200.901	89.457	111.444	734.276	615.154	119.122	86.223	40.760	
En hogares sin núcleos														
Persona sola	204.040	136.675	107.163	22.047	7.465	9.994	2.764	7.230	49.320	37.134	12.186	4.240	3.811	
Persona con otra/s persona/s emparentada/s (sin núcleos)	81.164	52.640	41.249	7.392	3.999	3.957	970	2.987	21.313	15.461	5.852	1.795	1.459	
Persona con alguna/s persona/s emparentada/s (sin núcleos) y otras no emparentadas	45.264	16.469	12.747	2.815	907	2.115	576	1.539	25.016	9.414	15.602	756	908	
En hogares con un núcleo														
En núcleo de matrim. o pareja sin hijos														
Sin otras personas														
Esposo/a	472.330	359.302	257.070	89.856	12.376	21.616	8.052	13.564	80.090	63.754	16.336	8.290	3.032	
Con otras personas														
Esposo/a	43.938	32.074	24.840	6.008	1.226	2.022	746	1.276	8.468	6.940	1.528	980	394	
No miembro de núcleo	25.039	18.006	13.918	3.379	709	1.150	427	723	5.102	4.091	1.011	557	224	
En núcleo de matrim. o pareja con hijos														
Sin otras personas														
Hijo/a	1.569.175	1.288.508	891.663	363.423	33.422	57.647	28.808	28.839	188.569	166.469	22.100	23.792	10.659	
Esposo/a	1.527.040	1.251.110	854.998	362.808	33.304	57.348	27.816	29.532	186.130	161.174	24.956	22.352	10.100	
Con otras personas														
Hijo/a	167.830	135.852	98.477	33.030	4.345	6.394	3.153	3.241	21.115	18.901	2.214	3.087	1.382	
Esposo/a	158.418	127.944	92.826	30.898	4.220	5.956	2.884	3.072	20.374	17.946	2.428	2.894	1.250	
No miembro del núcleo	85.172	68.332	49.418	16.571	2.343	3.217	1.545	1.672	11.373	9.922	1.451	1.577	673	
En núcleo de padre solo														
Sin otras personas														
Hijo/a	29.384	22.117	17.192	4.167	758	1.132	598	594	5.046	4.332	714	482	607	
Padre	17.738	13.261	10.427	2.378	456	677	318	359	3.109	2.661	448	290	401	
Con otras personas														
Hijo/a	4.530	3.197	2.396	662	139	189	76	113	966	861	105	99	79	
Padre	2.759	1.915	1.447	384	84	118	45	73	614	541	73	63	49	
No miembro de núcleo	3.244	2.208	1.682	429	97	132	51	81	754	654	100	86	64	
En núcleo de madre sola														
Sin otras personas														
Hijo/a	168.837	122.949	92.643	25.350	4.966	6.920	2.611	4.309	33.163	29.247	3.916	3.798	2.007	
Madre	100.906	73.633	56.284	14.354	2.995	3.944	1.461	2.483	19.943	17.516	2.427	2.134	1.252	
Con otras personas														
Hijo/a	28.551	20.226	15.058	4.155	1.013	1.196	480	716	6.126	5.405	721	652	351	
Madre	17.416	12.214	9.254	2.376	584	698	285	413	3.904	3.407	497	382	216	
No miembro de núcleo	19.830	13.705	10.338	2.684	683	794	316	478	4.645	4.006	639	432	254	
En hogares con dos o más núcleos														
En núcleo de matrim. o pareja sin hijos														
Esposo/a	45.828	34.348	24.968	8.142	1.238	2.548	1.026	1.522	7.318	6.538	780	1.280	334	
En núcleo de matrim. o pareja con hijos														
Hijo/a	55.512	40.294	27.117	11.468	1.709	3.609	1.468	2.141	9.132	8.230	902	2.084	393	
Esposo/a	60.550	44.490	30.516	12.118	1.856	3.710	1.510	2.200	9.756	8.750	1.006	2.174	420	
En núcleo de padre solo														
Hijo/a	4.850	3.302	2.397	751	154	305	134	171	1.022	952	70	184	37	
Padre	3.620	2.484	1.819	549	116	227	102	125	748	695	53	130	31	
En núcleo de madre sola														
Hijo/a	28.293	19.702	13.736	5.228	738	1.744	682	1.062	5.783	5.298	485	871	193	
Madre	20.586	14.586	10.376	3.686	524	1.170	473	697	4.120	3.768	352	575	135	
No miembro de ningún núcleo	5.375	3.516	2.457	852	207	372	140	232	1.257	1.087	170	187	43	

64[8109]

Población en viviendas familiares, clasificada por régimen de tenencia de la vivienda, según grupos de edad y posición en el hogar, para cada zona metropolitana de residencia en 1991.

TOTAL COMUNIDAD

	Total	Régimen de tenencia de la vivienda											
		Propiedad				Facilitada gratuitamente			Alquiler			Otras	No consta
		Total	Pagada	Pagos pendientes	Herencia o donación	Total	Por el patrono	Por otras personas	Total	Sin muebles	Con muebles		
GRUPOS DE EDAD													
POSICION EN EL HOGAR													
De 35 y menos años	2.709.121	2.089.331	1.346.311	676.879	66.141	117.839	49.222	68.617	429.069	341.569	87.500	51.223	21.659
En hogares sin núcleos													
Persona sola	33.077	15.777	8.291	6.260	1.226	2.327	469	1.858	13.091	6.851	6.240	910	972
Persona con otra/s persona/s emparentada/s (sin núcleos)	31.105	16.702	11.717	3.588	1.397	2.118	376	1.742	10.644	5.836	4.808	975	666
Persona con alguna/s persona/s emparentada/s (sin núcleos) y otras no emparentadas	27.168	5.833	4.129	1.376	328	1.139	278	861	19.254	5.277	13.977	386	556
En hogares con un núcleo													
En núcleo de matrim. o pareja sin hijos													
Sin otras personas													
Esposo/a	131.174	86.368	30.359	52.297	3.712	7.527	1.499	6.028	33.726	21.617	12.109	2.547	1.006
Con otras personas													
Esposo/a	9.369	5.382	2.972	2.148	262	606	165	441	2.955	1.826	1.129	334	92
No miembro de núcleo	8.312	5.084	3.511	1.370	203	458	160	298	2.475	1.681	794	214	81
En núcleo de matrim. o pareja con hijos													
Sin otras personas													
Hijo/a	1.545.127	1.269.384	875.493	361.027	32.864	56.870	28.439	28.431	185.011	163.082	21.929	23.409	10.453
Esposo/a	377.099	280.719	126.542	143.757	10.420	20.242	6.906	13.336	65.410	51.899	13.511	8.373	2.355
Con otras personas													
Hijo/a	165.889	134.364	97.230	32.840	4.294	6.322	3.114	3.208	20.783	18.579	2.204	3.048	1.372
Esposo/a	25.681	17.587	9.079	7.646	862	1.529	543	986	5.511	4.282	1.229	636	218
No miembro del núcleo	19.528	14.436	9.290	4.664	482	839	382	457	3.707	2.899	808	357	189
En núcleo de padre solo													
Sin otras personas													
Hijo/a	24.048	17.922	13.661	3.670	591	983	464	519	4.233	3.575	658	402	508
Padre	722	409	181	198	30	58	17	41	213	159	54	28	14
Con otras personas													
Hijo/a	4.035	2.856	2.119	613	124	173	68	105	855	758	97	82	69
Padre	268	160	100	57	3	24	6	18	74	66	8	8	2
No miembro de núcleo	876	542	405	117	20	40	17	23	228	182	46	39	27
En núcleo de madre sola													
Sin otras personas													
Hijo/a	134.092	96.738	70.743	22.023	3.972	5.829	2.180	3.649	26.737	23.257	3.480	3.213	1.575
Madre	8.507	4.808	2.373	2.126	309	559	114	445	2.680	2.097	583	323	137
Con otras personas													
Hijo/a	24.979	17.685	12.920	3.852	913	1.087	435	652	5.305	4.630	675	599	303
Madre	2.642	1.602	1.042	457	103	139	48	91	783	609	174	81	37
No miembro de núcleo	5.461	3.359	2.352	817	190	234	73	161	1.623	1.270	353	163	82
En hogares con dos o más núcleos													
En núcleo de matrim. o pareja sin hijos													
Esposo/a	11.568	8.004	5.488	2.152	364	805	320	485	2.215	1.809	406	440	104
En núcleo de matrim. o pareja con hijos													
Hijo/a	54.346	39.429	26.463	11.306	1.660	3.553	1.449	2.104	8.921	8.032	889	2.057	386
Esposo/a	19.564	13.440	8.446	4.349	645	1.487	529	958	3.536	3.033	503	958	143
En núcleo de padre solo													
Hijo/a	4.441	2.985	2.156	694	135	284	120	164	961	894	67	175	36
Padre	1.641	1.135	824	262	49	115	53	62	322	300	22	55	14
En núcleo de madre sola													
Hijo/a	25.803	17.888	12.350	4.861	677	1.650	648	1.002	5.263	4.809	454	826	176
Madre	10.518	7.503	5.270	1.997	236	670	289	381	1.979	1.798	181	298	68
No miembro de ningún núcleo	2.081	1.230	805	355	70	172	61	111	574	462	112	87	18

64[8109]

Población en viviendas familiares, clasificada por régimen de tenencia de la vivienda, según grupos de edad y posición en el hogar, para cada zona metropolitana de residencia en 1991.

TOTAL COMUNIDAD

	Total	Régimen de tenencia de la vivienda												
		Propiedad				Facilitada gratuitamente			Alquiler			Otras	No consta	
		Total	Pagada	Pagos pendientes	Herencia o donación	Total	Por el patrono	Por otras personas	Total	Sin muebles	Con muebles			
GRUPOS DE EDAD														
POSICION EN EL HOGAR														
De 36 a 60 años	1.506.472	1.241.672	926.797	281.047	33.828	50.195	26.345	23.850	182.327	158.288	24.039	20.086	12.192	
En hogares sin núcleos														
Persona sola	56.065	38.982	28.472	8.308	2.202	2.050	750	1.300	12.951	8.881	4.070	786	1.296	
Persona con otra/s persona/s emparentada/s (sin núcleos)	17.638	13.133	10.073	1.890	1.170	594	198	396	3.301	2.649	652	247	363	
Persona con alguna/s persona/s emparentada/s (sin núcleos) y otras no emparentadas	9.989	5.503	4.159	1.062	282	516	165	351	3.556	2.208	1.348	202	212	
En hogares con un núcleo														
En núcleo de matrim. o pareja sin hijos														
Sin otras personas														
Esposo/a	107.160	86.435	66.378	17.649	2.408	4.175	2.390	1.785	14.530	12.012	2.518	1.310	710	
Con otras personas														
Esposo/a	15.373	12.188	9.558	2.207	423	622	279	343	2.168	1.929	239	250	145	
No miembro de núcleo	3.074	2.268	1.771	399	98	116	41	75	581	488	93	80	29	
En núcleo de matrim. o pareja con hijos														
Sin otras personas														
Hijo/a	23.930	19.026	16.081	2.390	555	775	368	407	3.543	3.372	171	380	206	
Esposo/a	982.149	836.416	618.374	199.344	18.698	30.421	17.183	13.238	97.649	87.287	10.362	11.226	6.437	
Con otras personas														
Hijo/a	1.931	1.480	1.240	189	51	72	39	33	330	320	10	39	10	
Esposo/a	116.871	97.860	73.599	21.372	2.889	3.834	2.027	1.807	12.511	11.409	1.102	1.785	881	
No miembro del núcleo	8.433	6.505	4.571	1.626	308	333	147	186	1.366	1.161	205	174	55	
En núcleo de padre solo														
Sin otras personas														
Hijo/a	5.003	3.925	3.293	473	159	140	69	71	767	712	55	76	95	
Padre	7.919	5.899	4.504	1.229	166	300	151	149	1.415	1.134	281	114	191	
Con otras personas														
Hijo/a	464	320	258	47	15	14	8	6	104	96	8	16	10	
Padre	1.594	1.118	833	232	53	67	27	40	351	301	50	30	28	
No miembro de núcleo	613	416	314	84	18	21	12	9	153	128	25	16	7	
En núcleo de madre sola														
Sin otras personas														
Hijo/a	31.667	23.877	19.859	3.134	884	992	388	604	5.869	5.460	409	530	399	
Madre	46.548	34.570	25.906	7.322	1.342	1.704	662	1.042	8.759	7.516	1.243	974	541	
Con otras personas														
Hijo/a	3.317	2.355	1.986	282	87	105	43	82	763	718	45	49	45	
Madre	9.871	7.130	5.357	1.445	328	377	157	220	2.019	1.773	246	218	127	
No miembro de núcleo	3.376	2.328	1.710	466	152	123	50	73	807	673	134	69	49	
En hogares con dos o más núcleos														
En núcleo de matrim. o pareja sin hijos														
Esposo/a	9.194	6.808	4.984	1.583	241	525	223	302	1.546	1.395	151	257	58	
En núcleo de matrim. o pareja con hijos														
Hijo/a	1.162	861	650	162	49	56	19	37	211	198	13	27	7	
Esposo/a	32.386	24.798	17.437	6.447	914	1.720	747	973	4.705	4.293	412	945	218	
En núcleo de padre solo														
Hijo/a	381	295	223	54	18	21	14	7	58	55	3	6	1	
Padre	1.126	719	529	158	32	62	23	39	287	268	19	45	13	
En núcleo de madre sola														
Hijo/a	2.224	1.605	1.224	323	58	86	31	55	480	451	29	41	12	
Madre	6.266	4.384	3.135	1.069	180	320	112	208	1.348	1.226	122	177	37	
No miembro de ningún núcleo	748	468	319	101	48	54	22	32	199	175	24	17	10	

64[8109]

Población en viviendas familiares, clasificada por régimen de tenencia de la vivienda, según grupos de edad y posición en el hogar, para cada zona metropolitana de residencia en 1991.

TOTAL COMUNIDAD

	Total	Régimen de tenencia de la vivienda											
		Propiedad				Facilitada gratuitamente			Alquiler			Otras	No consta
		Total	Pagada	Pagos pendientes	Herencia o donación	Total	Por el patrono	Por otras personas	Total	Sin muebles	Con muebles		
De más de 60 años	781.626	604.056	501.368	80.034	22.654	32.867	13.890	18.977	122.880	115.297	7.583	14.914	6.909
En hogares sin núcleos													
Persona sola	114.898	81.916	70.400	7.479	4.037	5.617	1.545	4.072	23.278	21.402	1.876	2.544	1.543
Persona con otra/s persona/s emparentada/s (sin núcleos)	32.421	22.805	19.459	1.914	1.432	1.245	396	849	7.368	6.976	392	573	430
Persona con alguna/s persona/s emparentada/s (sin núcleos) y otras no emparentadas	8.107	5.133	4.459	377	297	460	133	327	2.206	1.929	277	168	140
En hogares con un núcleo													
En núcleo de matrim. o pareja sin hijos													
Sin otras personas													
Esposo/a	233.996	186.499	160.333	19.910	6.256	9.914	4.163	5.751	31.834	30.125	1.709	4.433	1.316
Con otras personas													
Esposo/a	19.196	14.504	12.310	1.653	541	794	302	492	3.345	3.185	160	396	157
No miembro de núcleo	13.653	10.654	8.636	1.610	408	576	226	350	2.046	1.922	124	263	114
En núcleo de matrim. o pareja con hijos													
Sin otras personas													
Hijo/a	118	98	89	6	3	2	1	1	15	15	-	3	-
Esposo/a	167.792	133.975	110.082	19.707	4.186	6.685	3.727	2.958	23.071	21.988	1.083	2.753	1.308
Con otras personas													
Hijo/a	10	8	7	1	-	-	-	-	2	2	-	-	-
Esposo/a	15.866	12.497	10.148	1.880	469	593	314	279	2.352	2.255	97	273	151
No miembro del núcleo	57.211	47.391	35.557	10.281	1.553	2.045	1.016	1.029	6.300	5.862	438	1.046	429
En núcleo de padre solo													
Sin otras personas													
Hijo/a	333	270	238	24	8	9	5	4	46	45	1	4	4
Padre	9.097	6.953	5.742	951	260	319	150	169	1.481	1.368	113	148	196
Con otras personas													
Hijo/a	31	21	19	2	-	2	-	2	7	7	-	1	-
Padre	897	637	514	95	28	27	12	15	189	174	15	25	19
No miembro de núcleo	1.755	1.250	963	228	59	71	22	49	373	344	29	31	30
En núcleo de madre sola													
Sin otras personas													
Hijo/a	3.078	2.334	2.041	193	100	99	43	56	557	530	27	55	33
Madre	45.851	34.255	28.005	4.906	1.344	1.681	685	996	8.504	7.903	601	837	574
Con otras personas													
Hijo/a	255	186	152	21	13	4	2	2	58	57	1	4	3
Madre	4.903	3.482	2.855	474	153	182	80	102	1.102	1.025	77	83	54
No miembro de núcleo	10.993	8.018	6.276	1.401	341	437	193	244	2.215	2.063	152	200	123
En hogares con dos o más núcleos													
En núcleo de matrim. o pareja sin hijos													
Esposo/a	25.066	19.536	14.496	4.407	633	1.218	483	735	3.557	3.334	223	583	172
En núcleo de matrim. o pareja con hijos													
Hijo/a	4	4	4	-	-	-	-	-	-	-	-	-	-
Esposo/a	8.600	6.252	4.633	1.322	297	503	234	269	1.515	1.424	91	271	59
En núcleo de padre solo													
Hijo/a	28	22	18	3	1	-	-	-	3	3	-	3	-
Padre	653	630	466	129	35	50	26	24	139	127	12	30	4
En núcleo de madre sola													
Hijo/a	266	209	162	44	3	8	3	5	40	38	2	4	5
Madre	3.802	2.699	1.971	620	108	180	72	108	793	744	49	100	30
No miembro de ningún núcleo	2.546	1.818	1.333	396	89	146	57	89	484	450	34	83	15

64[8109]

Población en viviendas familiares, clasificada por régimen de tenencia de la vivienda, según grupos de edad y posición en el hogar, para cada zona metropolitana de residencia en 1991.

MUNICIPIO DE MADRID

	Total	Régimen de tenencia de la vivienda											
		Propiedad				Facilitada gratuitamente			Alquiler		Otras	No consta	
		Total	Pagada	Pagos pendientes	Herencia o donación	Total	Por el patrono	Por otras personas	Total	Sin muebles			Con muebles
GRUPOS DE EDAD													
POSICION EN EL HOGAR													
Total	3.049.024	2.273.907	1.676.779	524.377	72.751	146.304	64.045	82.259	537.353	451.990	85.363	58.192	33.268
En hogares sin núcleos													
Persona sola	164.682	107.399	86.061	16.438	4.900	8.053	2.210	5.843	42.738	32.242	10.496	3.300	3.192
Persona con otra/s persona/s emparentada/s (sin núcleos)	70.119	44.610	35.741	5.980	2.889	3.464	846	2.618	19.204	14.020	5.184	1.584	1.257
Persona con alguna/s persona/s emparentada/s (sin núcleos) y otras no emparentadas	39.309	14.243	11.310	2.118	815	1.698	440	1.258	22.055	8.418	13.637	558	755
En hogares con un núcleo													
En núcleo de matrim. o pareja sin hijos													
Sin otras personas													
Esposo/a	318.524	232.656	176.628	49.432	6.596	16.238	6.334	9.904	61.232	49.392	11.840	5.740	2.658
Con otras personas													
Esposo/a	33.280	23.418	18.492	4.172	754	1.686	624	1.062	7.072	5.902	1.170	778	326
No miembro de núcleo	18.982	13.147	10.369	2.337	441	958	354	604	4.247	3.488	759	447	183
En núcleo de matrim. o pareja con hijos													
Sin otras personas													
Hijo/a	852.140	666.113	481.074	166.017	19.022	38.810	19.041	19.769	124.099	110.778	13.321	14.612	8.506
Esposo/a	844.550	659.144	474.028	166.366	18.750	39.072	18.808	20.264	124.328	108.978	15.350	13.856	8.150
Con otras personas													
Hijo/a	105.254	81.326	60.643	18.153	2.530	4.912	2.336	2.576	15.760	14.302	1.458	2.110	1.146
Esposo/a	101.258	78.152	58.386	17.276	2.490	4.688	2.194	2.494	15.366	13.746	1.620	2.032	1.020
No miembro del núcleo	54.645	41.938	31.254	9.287	1.397	2.519	1.174	1.345	8.527	7.575	952	1.113	548
En núcleo de padre solo													
Sin otras personas													
Hijo/a	20.936	15.347	12.148	2.749	450	858	386	472	3.947	3.435	512	348	436
Padre	12.871	9.347	7.470	1.621	256	526	244	282	2.498	2.154	344	206	294
Con otras personas													
Hijo/a	3.438	2.353	1.804	470	79	146	60	86	803	721	82	67	69
Padre	2.147	1.445	1.118	278	49	93	34	59	523	465	58	44	42
No miembro de núcleo	2.540	1.686	1.314	316	56	102	37	65	646	565	81	55	51
En núcleo de madre sola													
Sin otras personas													
Hijo/a	122.452	86.439	66.588	16.270	3.581	5.627	2.185	3.442	25.845	23.002	2.843	2.892	1.649
Madre	75.485	53.400	41.604	9.650	2.146	3.278	1.249	2.029	16.103	14.254	1.849	1.681	1.023
Con otras personas													
Hijo/a	21.866	15.052	11.384	2.900	768	993	415	578	5.067	4.491	576	483	271
Madre	13.705	9.333	7.179	1.708	446	592	246	346	3.310	2.913	397	297	173
No miembro de núcleo	15.649	10.504	8.075	1.903	526	671	271	400	3.930	3.419	511	343	201
En hogares con dos o más núcleos													
En núcleo de matrim. o pareja sin hijos													
Esposo/a	32.090	22.886	16.706	5.468	712	2.098	862	1.236	5.840	5.350	490	988	278
En núcleo de matrim. o pareja con hijos													
Hijo/a	36.643	25.127	16.617	7.574	936	2.904	1.146	1.758	6.784	6.265	519	1.502	326
Esposo/a	40.748	28.396	19.226	8.146	1.024	3.024	1.216	1.808	7.388	6.802	586	1.600	340
En núcleo de padre solo													
Hijo/a	3.605	2.367	1.720	548	99	261	115	146	802	762	40	144	31
Padre	2.728	1.808	1.317	412	79	192	86	106	599	566	33	102	27
En núcleo de madre sola													
Hijo/a	20.600	13.747	9.613	3.642	492	1.514	599	915	4.472	4.153	319	700	167
Madre	14.978	10.165	7.253	2.562	350	1.015	410	605	3.212	2.982	230	469	117
No miembro de ningún núcleo	3.800	2.359	1.657	584	118	312	123	189	956	850	106	141	32

64[8109]

Población en viviendas familiares, clasificada por régimen de tenencia de la vivienda, según grupos de edad y posición en el hogar, para cada zona metropolitana de residencia en 1991.

MUNICIPIO DE MADRID

	Total	Régimen de tenencia de la vivienda											
		Propiedad				Facilitada gratuitamente			Alquiler			Otras	No consta
		Total	Pagada	Pagos pendientes	Herencia o donación	Total	Por el patrono	Por otras personas	Total	Sin muebles	Con muebles		

GRUPOS DE EDAD
POSICION EN EL HOGAR

De 35 y menos años	1.522.857	1.098.457	750.234	309.101	39.122	80.898	32.838	48.060	292.547	231.561	60.986	33.646	17.309
En hogares sin núcleos													
Persona sola	25.419	11.268	6.439	3.878	951	1.745	291	1.454	10.924	5.679	5.245	681	801
Persona con otra/s persona/s emparentada/s (sin núcleos)	26.147	13.599	9.833	2.675	1.091	1.829	320	1.509	9.313	5.075	4.238	858	548
Persona con alguna/s persona/s emparentada/s (sin núcleos) y otras no emparentadas	23.302	4.878	3.569	1.012	297	912	208	704	16.777	4.547	12.230	276	459
En hogares con un núcleo													
En núcleo de matrim. o pareja sin hijos													
Sin otras personas													
Esposo/a	71.794	41.487	17.384	21.913	2.190	4.798	857	3.941	23.035	14.579	8.456	1.612	862
Con otras personas													
Esposo/a	6.859	3.766	2.272	1.289	205	490	129	361	2.243	1.402	841	291	69
No miembro de núcleo	6.105	3.561	2.574	833	154	372	129	243	1.931	1.348	583	179	62
En núcleo de matrim. o pareja con hijos													
Sin otras personas													
Hijo/a	832.849	651.192	468.395	164.013	18.784	38.121	18.718	19.403	120.885	107.707	13.178	14.322	8.329
Esposo/a	166.201	111.789	55.596	50.951	5.242	11.595	3.633	7.962	35.913	28.327	7.586	5.093	1.811
Con otras personas													
Hijo/a	103.633	80.116	59.624	17.989	2.503	4.845	2.300	2.545	15.452	14.003	1.449	2.083	1.137
Esposo/a	15.127	9.583	5.446	3.590	547	1.161	390	771	3.596	2.849	747	624	163
No miembro del núcleo	12.174	8.635	5.915	2.361	359	624	280	344	2.510	2.014	496	255	150
En núcleo de padre solo													
Sin otras personas													
Hijo/a	16.697	12.089	9.380	2.339	370	729	319	410	3.230	2.767	463	288	361
Padre	442	227	104	106	17	39	13	26	145	110	35	22	9
Con otras personas													
Hijo/a	2.996	2.055	1.555	430	70	130	52	78	697	623	74	55	59
Padre	208	118	75	41	2	20	6	14	63	58	5	5	2
No miembro de núcleo	677	416	316	89	11	29	11	18	185	148	37	27	20
En núcleo de madre sola													
Sin otras personas													
Hijo/a	93.423	65.066	48.580	13.529	2.957	4.653	1.796	2.857	20.029	17.568	2.461	2.406	1.269
Madre	5.069	2.599	1.377	1.011	211	385	79	306	1.757	1.382	375	234	94
Con otras personas													
Hijo/a	18.700	12.854	9.524	2.645	685	896	376	520	4.276	3.744	532	443	231
Madre	1.882	1.083	723	290	70	111	38	73	594	459	135	66	28
No miembro de núcleo	4.206	2.492	1.834	508	150	190	59	131	1.323	1.042	281	136	65
En hogares con dos o más núcleos													
En núcleo de matrim. o pareja sin hijos													
Esposo/a	8.166	5.395	3.693	1.476	226	678	270	408	1.660	1.414	246	347	86
En núcleo de matrim. o pareja con hijos													
Hijo/a	35.713	24.468	16.125	7.442	901	2.851	1.127	1.724	6.592	6.085	507	1.482	320
Esposo/a	13.146	8.566	5.214	2.993	359	1.207	416	791	2.550	2.280	270	717	106
En núcleo de padre solo													
Hijo/a	3.314	2.153	1.557	504	92	243	104	139	751	714	37	137	30
Padre	1.312	895	640	215	40	99	46	53	258	245	13	47	13
En núcleo de madre sola													
Hijo/a	18.604	12.357	8.533	3.371	453	1.428	571	857	4.008	3.718	290	658	153
Madre	7.225	4.918	3.415	1.365	138	571	246	325	1.444	1.336	108	234	58
No miembro de ningún núcleo	1.467	832	542	243	47	147	54	93	406	338	68	68	14

64[8109]

Población en viviendas familiares, clasificada por régimen de tenencia de la vivienda, según grupos de edad y posición en el hogar, para cada zona metropolitana de residencia en 1991.

MUNICIPIO DE MADRID

	Total	Régimen de tenencia de la vivienda											
		Propiedad				Facilitada gratuitamente			Alquiler			Otras	No consta
		Total	Pagada	Pagos pendientes	Herencia o donación	Total	Por el patrono	Por otras personas	Total	Sin muebles	Con muebles		

GRUPOS DE EDAD
POSICION EN EL HOGAR

De 36 a 60 años	920.042	720.889	547.701	151.960	21.228	37.685	19.257	18.428	138.226	120.083	18.143	13.279	9.963
En hogares sin núcleos													
Persona sola	44.669	30.066	22.365	6.076	1.625	1.599	553	1.046	11.302	7.674	3.628	617	1.085
Persona con otra/s persona/s emparentada/s (sin núcleos)	15.148	11.080	8.630	1.559	891	525	176	349	3.000	2.419	581	221	322
Persona con alguna/s persona/s emparentada/s (sin núcleos) y otras no emparentadas	8.574	4.679	3.634	792	253	405	118	287	3.181	2.016	1.165	133	176
En hogares con un núcleo													
En núcleo de matrim. o pareja sin hijos													
Sin otras personas													
Esposo/a	71.715	55.304	42.767	10.951	1.586	3.321	1.906	1.415	11.523	9.476	2.047	959	608
Con otras personas													
Esposo/a	10.957	8.300	6.571	1.470	259	517	235	282	1.832	1.627	205	185	123
No miembro de núcleo	2.485	1.801	1.431	298	72	96	32	64	500	428	72	62	26
En núcleo de matrim. o pareja con hijos													
Sin otras personas													
Hijo/a	19.190	14.838	12.602	2.000	236	688	322	366	3.200	3.057	143	287	177
Esposo/a	547.223	445.283	335.030	99.040	11.213	21.671	11.945	9.726	68.376	61.498	6.878	6.721	5.172
Con otras personas													
Hijo/a	1.612	1.202	1.012	163	27	67	36	31	307	298	9	27	9
Esposo/a	73.252	58.628	44.863	12.107	1.658	3.020	1.547	1.473	9.683	8.893	790	1.204	717
No miembro del núcleo	5.659	4.180	3.085	894	201	270	113	157	1.035	883	152	124	50
En núcleo de padre solo													
Sin otras personas													
Hijo/a	3.955	3.031	2.564	391	76	121	62	59	676	628	48	56	71
Padre	5.219	3.745	2.909	727	109	208	99	109	1.059	848	211	78	129
Con otras personas													
Hijo/a	412	277	230	38	9	14	8	6	99	91	8	12	10
Padre	1.172	797	605	158	34	49	18	31	285	246	39	18	23
No miembro de núcleo	471	316	253	52	11	15	9	6	129	110	19	8	3
En núcleo de madre sola													
Sin otras personas													
Hijo/a	26.355	19.367	16.232	2.567	568	885	348	537	5.306	4.946	360	446	351
Madre	32.613	23.263	17.591	4.624	1.048	1.384	546	838	6.789	5.831	958	740	437
Con otras personas													
Hijo/a	2.931	2.029	1.722	237	70	93	37	56	735	692	43	37	37
Madre	7.544	5.276	4.002	1.020	254	319	139	180	1.683	1.489	194	166	100
No miembro de núcleo	2.657	1.786	1.336	320	130	94	40	54	679	574	105	56	42
En hogares con dos o más núcleos													
En núcleo de matrim. o pareja sin hijos													
Esposo/a	6.361	4.486	3.278	1.060	148	441	190	251	1.197	1.102	95	194	43
En núcleo de matrim. o pareja con hijos													
Hijo/a	928	657	490	132	35	53	19	34	192	180	12	20	6
Esposo/a	20.875	15.113	10.531	4.094	488	1.359	582	777	3.537	3.289	248	680	186
En núcleo de padre solo													
Hijo/a	272	200	151	42	7	18	11	7	49	46	3	4	1
Padre	805	478	351	104	23	55	21	34	230	218	12	32	10
En núcleo de madre sola													
Hijo/a	1.772	1.220	943	240	37	78	25	53	426	399	27	38	10
Madre	4.709	3.180	2.310	738	132	281	103	178	1.071	992	79	145	32
No miembro de ningún núcleo	507	307	213	66	28	39	17	22	145	133	12	9	7

64[8109]

Población en viviendas familiares, clasificada por régimen de tenencia de la vivienda, según grupos de edad y posición en el hogar, para cada zona metropolitana de residencia en 1991.

MUNICIPIO DE MADRID

	Total	Régimen de tenencia de la vivienda												
		Propiedad				Facilitada gratuitamente			Alquiler			Otras	No consta	
		Total	Pagada	Pagos pendientes	Herencia o donación	Total	Por el patrono	Por otras personas	Total	Sin muebles	Con muebles			
GRUPOS DE EDAD														
POSICION EN EL HOGAR														
De más de 60 años	606.125	454.561	378.844	63.316	12.401	27.721	11.950	15.771	106.580	100.346	6.234	11.267	5.996	
En hogares sin núcleos														
Persona sola	94.594	66.065	57.257	6.484	2.324	4.709	1.366	3.343	20.512	18.889	1.623	2.002	1.306	
Persona con otra/s persona/s emparenta/s (sin núcleos)	28.824	19.931	17.278	1.746	907	1.110	350	760	6.891	6.526	365	505	387	
Persona con alguna/s persona/s emparentada/s (sin núcleos) y otras no emparentadas	7.433	4.686	4.107	314	265	381	114	267	2.097	1.855	242	149	120	
En hogares con un núcleo														
En núcleo de matrim. o pareja sin hijos														
Sin otras personas														
Esposo/a	175.015	135.865	116.477	16.568	2.820	8.119	3.571	4.548	26.674	25.337	1.337	3.169	1.188	
Con otras personas														
Esposo/a	15.464	11.352	9.649	1.413	290	679	260	419	2.997	2.873	124	302	134	
No miembro de núcleo	10.392	7.785	6.364	1.206	215	490	193	297	1.816	1.712	104	206	95	
En núcleo de matrim. o pareja con hijos														
Sin otras personas														
Hijo/a	101	83	77	4	2	1	1	-	14	14	-	3	-	
Esposo/a	131.126	102.072	83.402	16.375	2.295	5.806	3.230	2.576	20.039	19.153	886	2.042	1.167	
Con otras personas														
Hijo/a	9	8	7	1	-	-	-	-	1	1	-	-	-	
Esposo/a	12.879	9.941	8.077	1.579	285	507	257	250	2.087	2.004	83	204	140	
No miembro del núcleo	36.812	29.123	22.254	6.032	837	1.625	781	844	4.982	4.678	304	734	348	
En núcleo de padre solo														
Sin otras personas														
Hijo/a	284	227	204	19	4	8	5	3	41	40	1	4	4	
Padre	7.210	5.375	4.457	788	130	279	132	147	1.294	1.196	98	106	156	
Con otras personas														
Hijo/a	30	21	19	2	-	2	-	2	7	7	-	-	-	
Padre	767	530	438	79	13	24	10	14	175	161	14	21	17	
No miembro de núcleo	1.392	954	745	175	34	58	17	41	332	307	25	20	28	
En núcleo de madre sola														
Sin otras personas														
Hijo/a	2.674	2.006	1.776	174	56	89	41	48	510	488	22	40	29	
Madre	37.803	27.538	22.636	4.015	887	1.509	624	885	7.557	7.041	516	707	492	
Con otras personas														
Hijo/a	235	169	138	18	13	4	2	2	56	55	1	3	3	
Madre	4.279	2.974	2.454	398	122	162	69	93	1.033	965	68	65	45	
No miembro de núcleo	6.786	6.226	4.905	1.075	246	387	172	215	1.928	1.803	125	151	94	
En hogares con dos o más núcleos														
En núcleo de matrim. o pareja sin hijos														
Esposo/a	17.563	13.005	9.735	2.932	338	979	402	577	2.983	2.834	149	447	149	
En núcleo de matrim. o pareja con hijos														
Hijo/a	2	2	2	-	-	-	-	-	-	-	-	-	-	
Esposo/a	6.727	4.717	3.481	1.059	177	458	218	240	1.301	1.233	68	203	48	
En núcleo de padre solo														
Hijo/a	19	14	12	2	-	-	-	-	2	2	-	3	-	
Padre	611	435	326	93	16	38	19	19	111	103	8	23	4	
En núcleo de madre sola														
Hijo/a	224	170	137	31	2	8	3	5	38	36	2	4	4	
Madre	3.044	2.067	1.528	459	80	163	61	102	697	654	43	90	27	
No miembro de ningún núcleo	1.826	1.220	902	275	43	126	52	74	405	379	26	64	11	

64[8109]

Población en viviendas familiares, clasificada por régimen de tenencia de la vivienda, según grupos de edad y posición en el hogar, para cada zona metropolitana de residencia en 1991.

CORONA METROPOLITANA

	Total	Régimen de tenencia de la vivienda												
		Propiedad					Facilitada gratuitamente			Alquiler			Otras	No consta
		Total	Pagada	Pagos pendientes	Herencia o donación	Total	Por el patrono	Por otras personas	Total	Sin muebles	Con muebles			
GRUPOS DE EDAD														
POSICION EN EL HOGAR														
Total	1.594.960	1.392.044	930.665	441.207	20.172	33.458	14.416	19.042	147.225	122.141	25.084	16.414	5.819	
En hogares sin núcleo														
Persona sola	27.179	20.548	15.333	4.551	664	1.153	252	901	4.447	3.208	1.239	563	468	
Persona con otra/s persona/s emparentada/s (sin núcleos)	8.187	5.924	4.360	1.195	369	350	76	274	1.599	1.053	546	158	156	
Persona con alguna/s persona/s emparentada/s (sin núcleos) y otras no emparentadas	4.962	1.816	1.174	593	49	311	70	241	2.534	795	1.739	186	115	
En hogares con un núcleo														
En núcleo de matrim. o pareja sin hijos														
Sin otras personas														
Esposo/a	116.338	97.412	61.224	34.278	1.910	3.494	964	2.530	13.802	10.332	3.470	1.368	262	
Con otras personas														
Esposo/a	8.110	6.662	4.944	1.548	170	232	74	158	1.072	792	280	102	42	
No miembro de núcleo	4.635	3.751	2.770	877	104	134	43	91	668	465	203	56	26	
En núcleo de matrim. o pareja con hijos														
Sin otras personas														
Hijo/a	597.971	531.730	355.499	169.801	6.430	11.215	5.478	5.737	48.087	41.892	6.195	5.233	1.706	
Esposo/a	568.282	504.878	328.516	169.834	6.528	10.970	5.034	5.936	46.086	39.092	6.994	4.802	1.546	
Con otras personas														
Hijo/a	51.915	46.136	32.605	12.855	676	926	510	416	4.107	3.530	577	561	185	
Esposo/a	47.448	42.074	29.606	11.840	628	794	424	370	3.896	3.268	628	500	184	
No miembro del núcleo	25.304	22.262	15.600	6.316	346	442	228	214	2.223	1.830	393	278	99	
En núcleo de padre solo														
Sin otras personas														
Hijo/a	6.419	5.301	4.074	1.126	101	165	88	77	753	622	131	63	137	
Padre	3.660	3.019	2.351	610	58	89	44	45	428	357	71	38	86	
Con otras personas														
Hijo/a	887	696	498	169	29	33	10	23	131	112	19	22	5	
Padre	489	379	273	93	13	20	8	12	74	62	12	12	4	
No miembro de núcleo	563	424	308	100	16	25	11	14	84	68	16	24	6	
En núcleo de madre sola														
Sin otras personas														
Hijo/a	37.538	30.129	21.902	7.644	583	929	296	633	5.530	4.785	745	671	279	
Madre	20.310	16.439	12.163	3.942	334	471	140	331	2.901	2.488	413	321	178	
Con otras personas														
Hijo/a	5.413	4.246	3.127	1.024	95	145	48	97	848	738	110	119	55	
Madre	3.018	2.361	1.760	545	56	78	27	51	484	402	82	60	35	
No miembro de núcleo	3.417	2.627	1.926	639	62	91	31	60	595	487	108	62	42	
En hogares con dos o más núcleos														
En núcleo de matrim. o pareja sin hijos														
Esposo/a	10.522	8.908	6.474	2.242	192	256	92	164	1.136	918	218	180	42	
En núcleo de matrim. o pareja con hijos														
Hijo/a	14.181	11.591	8.073	3.261	257	407	182	225	1.740	1.468	272	390	53	
Esposo/a	14.876	12.296	8.700	3.330	266	390	170	220	1.754	1.450	304	378	58	
En núcleo de padre solo														
Hijo/a	936	713	524	175	14	21	8	13	171	152	19	25	6	
Padre	682	524	392	121	11	19	8	11	117	105	12	18	4	
En núcleo de madre sola														
Hijo/a	6.088	4.781	3.344	1.333	104	157	55	102	1.010	870	140	123	17	
Madre	4.465	3.563	2.550	941	72	109	41	68	704	604	100	74	15	
No miembro de ningún núcleo	1.165	854	595	224	35	32	4	28	244	196	48	27	8	

64[8109]

Población en viviendas familiares, clasificada por régimen de tenencia de la vivienda, según grupos de edad y posición en el hogar, para cada zona metropolitana de residencia en 1991.

CORONA METROPOLITANA

	Total	Régimen de tenencia de la vivienda											
		Propiedad				Facilitada gratuitamente			Alquiler			Otras	No consta
		Total	Pagada	Pagos pendientes	Herencia o donación	Total	Por el patrono	Por otras personas	Total	Sin muebles	Con muebles		
GRUPOS DE EDAD													
POSICION EN EL HOGAR													
De 35 y menos años	982.169	841.350	511.239	317.008	13.103	22.805	9.340	13.465	103.575	83.616	19.959	11.015	3.424
En hogares sin núcleos													
Persona sola	5.898	3.600	1.434	1.995	171	351	76	275	1.653	895	758	155	139
Persona con otra/s persona/s emparentada/s (sin núcleos)	4.216	2.685	1.663	806	216	222	39	183	1.115	632	483	97	97
Persona con alguna/s persona/s emparentada/s (sin núcleos) y otras no emparentadas	3.365	828	486	319	23	175	33	142	2.183	613	1.570	107	72
En hogares con un núcleo													
En núcleo de matrim. o pareja sin hijos													
Sin otras personas													
Esposo/a	48.801	37.746	10.515	26.280	951	1.848	381	1.467	8.445	5.561	2.884	644	118
Con otras personas													
Esposo/a	2.130	1.415	599	772	44	81	23	58	589	357	232	34	11
No miembro de núcleo	1.835	1.282	773	470	39	67	21	46	451	275	176	24	11
En núcleo de matrim. o pareja con hijos													
Sin otras personas													
Hijo/a	594.774	528.864	353.010	169.484	6.370	11.163	5.454	5.709	47.864	41.685	6.179	5.197	1.686
Esposo/a	172.949	142.992	59.436	80.627	2.929	5.292	1.826	3.466	22.005	17.587	4.418	2.214	446
Con otras personas													
Hijo/a	51.696	45.941	32.433	12.836	672	925	510	415	4.091	3.515	576	555	184
Esposo/a	8.799	6.796	3.051	3.584	181	242	89	153	1.557	1.170	387	156	48
No miembro del núcleo	6.378	5.130	3.003	2.044	83	153	70	83	982	731	251	84	29
En núcleo de padre solo													
Sin otras personas													
Hijo/a	5.681	4.669	3.526	1.054	89	154	85	69	687	561	126	57	114
Padre	199	136	54	73	9	14	3	11	43	31	12	3	3
Con otras personas													
Hijo/a	852	667	478	162	27	33	10	23	128	109	19	19	5
Padre	55	40	23	16	1	3	-	3	11	8	3	1	-
No miembro de núcleo	163	108	74	26	8	10	6	4	32	23	9	10	3
En núcleo de madre sola													
Sin otras personas													
Hijo/a	33.525	26.696	19.022	7.163	511	849	271	578	5.119	4.414	705	625	236
Madre	2.799	1.857	853	931	73	128	20	108	717	567	150	67	30
Con otras personas													
Hijo/a	5.106	3.979	2.909	983	87	138	45	93	828	720	108	112	49
Madre	636	426	277	129	20	21	6	15	168	134	34	15	6
No miembro de núcleo	1.074	731	451	257	23	34	10	24	267	204	63	27	15
En hogares con dos o más núcleos													
En núcleo de matrim. o pareja sin hijos													
Esposo/a	2.594	2.012	1.390	553	69	78	32	46	437	308	129	55	12
En núcleo de matrim. o pareja con hijos													
Hijo/a	14.021	11.455	7.968	3.234	253	405	182	223	1.726	1.455	271	383	52
Esposo/a	4.646	3.574	2.340	1.151	83	149	54	95	733	571	162	164	26
En núcleo de padre solo													
Hijo/a	860	646	468	164	14	19	6	13	164	145	19	25	6
Padre	270	203	156	43	4	10	3	7	49	44	5	7	1
En núcleo de madre sola													
Hijo/a	5.724	4.465	3.115	1.252	98	152	52	100	972	834	138	121	14
Madre	2.655	2.107	1.539	524	44	75	32	43	419	360	59	45	9
No miembro de ningún núcleo	468	300	193	96	11	14	1	13	140	107	33	12	2

64[8109]

Población en viviendas familiares, clasificada por régimen de tenencia de la vivienda, según grupos de edad y posición en el hogar, para cada zona metropolitana de residencia en 1991.

CORONA METROPOLITANA

	Total	Régimen de tenencia de la vivienda											
		Propiedad				Facilitada gratuitamente			Alquiler			Otras	No consta
		Total	Pagada	Pagos pendientes	Herencia o donación	Total	Por el patrono	Por otras personas	Total	Sin muebles	Con muebles		
De 36 a 60 años	489.231	443.474	327.911	110.741	4.822	7.387	3.989	3.398	33.024	28.824	4.200	3.590	1.756
En hogares sin núcleos													
Persona sola	8.392	6.726	4.743	1.807	176	231	78	153	1.160	847	313	107	168
Persona con otra/s persona/s emparentada/s (sin núcleos)	1.751	1.464	1.136	269	59	39	11	28	207	157	50	14	27
Persona con alguna/s persona/s emparentada/s (sin núcleos) y otras no emparentadas	1.129	665	427	224	14	81	27	54	291	138	153	66	26
En hogares con un núcleo													
En núcleo de matrim. o pareja sin hijos													
Sin otras personas													
Esposo/a	27.627	24.817	19.031	5.503	283	463	254	209	2.124	1.809	315	150	73
Con otras personas													
Esposo/a	3.453	3.096	2.448	589	59	68	23	45	240	220	20	27	22
No miembro de núcleo	433	351	259	79	13	13	5	8	57	43	14	9	3
En núcleo de matrim. o pareja con hijos													
Sin otras personas													
Hijo/a	3.189	2.860	2.485	315	60	51	24	27	222	206	16	36	20
Esposo/a	369.353	338.883	249.125	86.590	3.168	5.133	2.937	2.196	22.068	19.623	2.445	2.266	1.003
Con otras personas													
Hijo/a	219	195	172	19	4	1	-	1	16	15	1	6	1
Esposo/a	36.499	33.404	24.958	8.037	409	500	301	199	2.152	1.920	232	313	130
No miembro del núcleo	2.274	1.936	1.274	622	40	47	24	23	255	208	47	31	5
En núcleo de padre solo													
Sin otras personas													
Hijo/a	706	605	526	69	10	10	3	7	62	57	5	6	23
Padre	2.142	1.769	1.336	407	26	51	30	21	253	207	46	20	49
Con otras personas													
Hijo/a	35	29	20	7	2	-	-	-	3	3	-	3	-
Padre	348	266	192	64	10	15	7	8	55	47	8	9	3
No miembro de núcleo	119	85	55	28	2	6	3	3	19	15	4	7	2
En núcleo de madre sola													
Sin otras personas													
Hijo/a	3.761	3.225	2.698	464	63	75	23	52	382	347	35	39	40
Madre	11.686	9.648	7.209	2.286	153	230	84	146	1.544	1.340	204	181	83
Con otras personas													
Hijo/a	290	253	207	38	8	7	3	4	18	16	2	6	6
Madre	1.920	1.553	1.171	355	27	43	15	28	269	228	41	34	21
No miembro de núcleo	595	448	321	118	9	23	8	15	111	87	24	7	6
En hogares con dos o más núcleos													
En núcleo de matrim. o pareja sin hijos													
Esposo/a	2.186	1.798	1.336	428	34	46	13	33	288	242	46	43	11
En núcleo de matrim. o pareja con hijos													
Hijo/a	158	134	103	27	4	2	-	2	14	13	1	7	1
Esposo/a	8.909	7.644	5.539	1.952	153	211	104	107	867	741	126	164	23
En núcleo de padre solo													
Hijo/a	69	61	51	10	-	2	2	-	6	6	-	-	-
Padre	250	187	136	48	3	4	1	3	47	42	5	9	3
En núcleo de madre sola													
Hijo/a	335	290	211	73	6	5	3	2	36	34	2	2	2
Madre	1.232	969	666	283	20	23	4	19	215	180	35	22	3
No miembro de ningún núcleo	171	113	76	30	7	7	2	5	43	33	10	6	2

64[8109]

Población en viviendas familiares, clasificada por régimen de tenencia de la vivienda, según grupos de edad y posición en el hogar, para cada zona metropolitana de residencia en 1991.

CORONA METROPOLITANA

	Total	Régimen de tenencia de la vivienda												
		Propiedad				Facilitada gratuitamente			Alquiler			Otras	No consta	
		Total	Pagada	Pagos pendientes	Herencia o donación	Total	Por el patrono	Por otras personas	Total	Sin muebles	Con muebles			
GRUPOS DE EDAD														
POSICION EN EL HOGAR														
De más de 60 años	123.560	107.220	91.515	13.458	2.247	3.266	1.087	2.179	10.626	9.701	925	1.809	639	
En hogares sin núcleos														
Persona sola	12.889	10.222	9.156	749	317	571	98	473	1.634	1.466	168	301	161	
Persona con otra/s persona/s emparenta/s (sin núcleos)	2.220	1.775	1.561	120	94	89	26	63	277	264	13	47	32	
Persona con alguna/s persona/s emparentada/s (sin núcleos) y otras no emparentadas	468	323	261	50	12	55	10	45	60	44	16	13	17	
En hogares con un núcleo														
En núcleo de matrim. o pareja sin hijos														
Sin otras personas														
Esposo/a	39.910	34.849	31.678	2.495	676	1.183	329	854	3.233	2.962	271	574	71	
Con otras personas														
Esposo/a	2.527	2.151	1.897	187	67	83	28	55	243	215	28	41	9	
No miembro de núcleo	2.367	2.118	1.738	328	52	54	17	37	160	147	13	23	12	
En núcleo de matrim. o pareja con hijos														
Sin otras personas														
Hijo/a	8	6	4	2	-	1	-	1	1	1	-	-	-	
Esposo/a	25.980	23.003	19.955	2.617	431	545	271	274	2.013	1.882	131	322	97	
Con otras personas														
Esposo/a	2.150	1.874	1.597	239	38	52	34	18	187	178	9	31	6	
No miembro del núcleo	16.652	15.196	11.323	3.650	223	242	134	108	986	891	95	163	65	
En núcleo de padre solo														
Sin otras personas														
Hijo/a	32	27	22	3	2	1	-	1	4	4	-	-	-	
Padre	1.319	1.114	961	130	23	24	11	13	132	119	13	15	34	
Con otras personas														
Padre	86	73	58	13	2	2	1	1	8	7	1	2	1	
No miembro de núcleo	281	231	179	46	6	9	2	7	33	30	3	7	1	
En núcleo de madre sola														
Sin otras personas														
Hijo/a	252	208	182	17	9	5	2	3	29	24	5	7	3	
Madre	5.825	4.934	4.101	725	108	113	36	77	640	581	59	73	65	
Con otras personas														
Hijo/a	17	14	11	3	-	-	-	-	2	2	-	1	-	
Madre	462	382	312	61	9	14	6	8	47	40	7	11	8	
No miembro de núcleo	1.748	1.448	1.154	264	30	34	13	21	217	196	21	28	21	
En hogares con dos o más núcleos														
En núcleo de matrim. o pareja sin hijos														
Esposo/a	5.742	5.098	3.748	1.261	89	132	47	85	411	368	43	82	19	
En núcleo de matrim. o pareja con hijos														
Hijo/a	2	2	2	-	-	-	-	-	-	-	-	-	-	
Esposo/a	1.321	1.078	821	227	30	30	12	18	154	138	16	50	9	
En núcleo de padre solo														
Hijo/a	7	6	5	1	-	-	-	-	1	1	-	-	-	
Padre	162	134	100	30	4	5	4	1	21	19	2	2	-	
En núcleo de madre sola														
Hijo/a	29	26	18	8	-	-	-	-	2	2	-	-	1	
Madre	578	487	345	134	8	11	5	6	70	64	6	7	3	
No miembro de ningún núcleo	526	441	326	98	17	11	1	10	61	56	5	9	4	

64[8109]

Población en viviendas familiares, clasificada por régimen de tenencia de la vivienda, según grupos de edad y posición en el hogar, para cada zona metropolitana de residencia en 1991.

MUNICIPIOS NO METROPOLITANOS

	Total	Régimen de tenencia de la vivienda											
		Propiedad				Facilitada gratuitamente			Alquiler			Otras	No consta
		Total	Pagada	Pagos pendientes	Herencia o donación	Total	Por el patrono	Por otras personas	Total	Sin muebles	Con muebles		

GRUPOS DE EDAD
POSICION EN EL HOGAR

Total	353.235	269.108	167.032	72.376	29.700	21.139	10.996	10.143	49.698	41.023	8.675	11.617	1.673
En hogares sin núcleos													
Persona sola	12.179	8.728	5.769	1.058	1.901	788	302	486	2.135	1.684	451	377	151
Persona con otra/s persona/s emparentada/s (sin núcleos)	2.858	2.106	1.148	217	741	143	48	95	510	388	122	53	46
Persona con alguna/s persona/s emparentada/s (sin núcleos) y otras no emparentadas	993	410	263	104	43	106	66	40	427	201	226	12	38
En hogares con un núcleo													
En núcleo de matrim. o pareja sin hijos													
Sin otras personas													
Esposo/a	37.468	29.234	19.218	6.146	3.870	1.884	754	1.130	5.056	4.030	1.026	1.182	112
Con otras personas													
Esposo/a	2.548	1.994	1.404	288	302	104	48	56	324	246	78	100	26
No miembro de núcleo	1.422	1.108	779	165	164	58	30	28	187	138	49	54	15
En núcleo de matrim. o pareja con hijos													
Sin otras personas													
Hijo/a	119.064	90.665	55.090	27.605	7.970	7.622	4.289	3.333	16.383	13.799	2.584	3.947	447
Esposo/a	114.208	87.088	52.454	26.608	8.026	7.306	3.974	3.332	15.716	13.104	2.612	3.694	404
Con otras personas													
Hijo/a	10.661	8.390	5.229	2.022	1.139	556	307	249	1.248	1.069	179	416	51
Esposo/a	9.712	7.718	4.834	1.782	1.102	474	266	208	1.112	932	180	362	46
No miembro del núcleo	5.223	4.132	2.564	968	600	258	143	113	623	517	106	186	26
En núcleo de padre solo													
Sin otras personas													
Hijo/a	2.029	1.469	970	292	207	109	64	45	346	275	71	71	34
Padre	1.207	895	606	147	142	62	30	32	183	150	33	46	21
Con otras personas													
Hijo/a	205	148	94	23	31	10	6	4	32	28	4	10	5
Padre	123	91	56	13	22	5	3	2	17	14	3	7	3
No miembro de núcleo	141	98	60	13	25	5	3	2	24	21	3	7	7
En núcleo de madre sola													
Sin otras personas													
Hijo/a	8.847	6.381	4.153	1.436	792	364	130	234	1.788	1.460	328	235	79
Madre	5.111	3.794	2.517	762	515	195	72	123	939	774	165	132	51
Con otras personas													
Hijo/a	1.272	928	547	231	150	58	17	41	211	176	35	50	25
Madre	693	520	315	123	82	28	12	16	110	92	18	25	10
No miembro de núcleo	764	574	337	142	95	32	14	18	120	100	20	27	11
En hogares con dos o más núcleos													
En núcleo de matrim. o pareja sin hijos													
Esposo/a	3.216	2.554	1.788	432	334	194	72	122	342	270	72	112	14
En núcleo de matrim. o pareja con hijos													
Hijo/a	4.688	3.576	2.427	633	516	298	140	158	608	497	111	192	14
Esposo/a	4.926	3.798	2.590	642	566	296	124	172	614	498	116	196	22
En núcleo de padre solo													
Hijo/a	309	222	153	28	41	23	11	12	49	38	11	15	-
Padre	210	152	110	16	26	16	8	8	32	24	8	10	-
En núcleo de madre sola													
Hijo/a	1.605	1.174	779	253	142	73	28	45	301	275	26	48	9
Madre	1.143	858	573	183	102	46	22	24	204	182	22	32	3
No miembro de ningún núcleo	410	303	205	44	54	28	13	15	57	41	16	19	3

64[8109]

Población en viviendas familiares, clasificada por régimen de tenencia de la vivienda, según grupos de edad y posición en el hogar, para cada zona metropolitana de residencia en 1991.

MUNICIPIOS NO METROPOLITANOS

	Total	Régimen de tenencia de la vivienda												
		Propiedad				Facilitada gratuitamente			Alquiler			Otras	No consta	
		Total	Pagada	Pagos pendientes	Herencia o donación	Total	Por el patrono	Por otras personas	Total	Sin muebles	Con muebles			
GRUPOS DE EDAD														
POSICION EN EL HOGAR														
De 35 y menos años	204.095	149.524	84.838	50.770	13.916	14.136	7.044	7.092	32.947	26.392	6.555	6.562	926	
En hogares sin núcleos														
Persona sola	1.760	909	418	387	104	231	102	129	514	277	237	74	32	
Persona con otra/s persona/s emparentada/s (sin núcleos)	742	418	221	107	90	67	17	50	216	129	87	20	21	
Persona con alguna/s persona/s emparentada/s (sin núcleos) y otras no emparentadas	501	127	74	45	8	52	37	15	294	117	177	3	25	
En hogares con un núcleo														
En núcleo de matrim. o pareja sin hijos														
Sin otras personas														
Esposo/a	10.579	7.135	2.460	4.104	571	881	261	620	2.246	1.477	769	291	26	
Con otras personas														
Esposo/a	380	201	101	87	13	35	13	22	123	67	56	9	12	
No miembro de núcleo	372	241	164	67	10	19	10	9	93	58	35	11	8	
En núcleo de matrim. o pareja con hijos														
Sin otras personas														
Hijo/a	117.504	89.328	54.088	27.530	7.710	7.586	4.267	3.319	16.262	13.690	2.572	3.890	438	
Esposo/a	37.949	25.938	11.510	12.179	2.249	3.355	1.447	1.908	7.492	5.985	1.507	1.066	98	
Con otras personas														
Hijo/a	10.560	8.307	5.173	2.015	1.119	552	304	248	1.240	1.061	179	410	51	
Esposo/a	1.755	1.208	582	492	134	126	64	62	358	263	95	56	7	
No miembro del núcleo	976	671	372	259	40	62	32	30	215	154	61	18	10	
En núcleo de padre solo														
Sin otras personas														
Hijo/a	1.670	1.164	755	277	132	100	60	40	316	247	69	57	33	
Padre	81	46	23	19	4	5	1	4	25	18	7	3	2	
Con otras personas														
Hijo/a	187	134	86	21	27	10	6	4	30	26	4	8	5	
Padre	5	2	2	-	-	1	-	1	-	-	-	2	-	
No miembro de núcleo	36	18	15	2	1	1	-	1	11	11	-	2	4	
En núcleo de madre sola														
Sin otras personas														
Hijo/a	7.144	4.976	3.141	1.331	504	327	113	214	1.589	1.275	314	182	70	
Madre	639	352	143	184	25	46	15	31	206	148	58	22	13	
Con otras personas														
Hijo/a	1.173	852	487	224	141	53	14	39	201	166	35	44	23	
Madre	124	93	42	38	13	7	4	3	21	16	5	-	3	
No miembro de núcleo	181	136	67	52	17	10	4	6	33	24	9	-	2	
En hogares con dos o más núcleos														
En núcleo de matrim. o pareja sin hijos														
Esposo/a	808	597	405	123	69	49	18	31	118	87	31	38	6	
En núcleo de matrim. o pareja con hijos														
Hijo/a	4.612	3.506	2.370	630	506	297	140	157	603	492	111	192	14	
Esposo/a	1.772	1.300	892	205	203	131	59	72	253	182	71	77	11	
En núcleo de padre solo														
Hijo/a	267	186	131	26	29	22	10	12	46	35	11	13	-	
Padre	59	37	28	4	5	6	4	2	15	11	4	1	-	
En núcleo de madre sola														
Hijo/a	1.475	1.066	702	238	126	70	25	45	283	257	26	47	9	
Madre	638	478	316	108	54	24	11	13	116	102	14	19	1	
No miembro de ningún núcleo	146	98	70	16	12	11	6	5	28	17	11	7	2	

64[8109]

Población en viviendas familiares, clasificada por régimen de tenencia de la vivienda, según grupos de edad y posición en el hogar, para cada zona metropolitana de residencia en 1991.

MUNICIPIOS NO METROPOLITANOS

	Total	Régimen de tenencia de la vivienda											
		Propiedad				Facilitada gratuitamente			Alquiler			Otras	No consta
		Total	Pagada	Pagos pendientes	Herencia o donación	Total	Por el patrono	Por otras personas	Total	Sin muebles	Con muebles		
De 36 a 60 años	97.199	77.309	51.185	18.346	7.778	5.123	3.099	2.024	11.077	9.381	1.696	3.217	473
En hogares sin núcleos													
Persona sola	3.004	2.190	1.364	425	401	220	119	101	489	360	129	62	43
Persona con otra/s persona/s emparentada/s (sin núcleos)	739	589	307	62	220	30	11	19	94	73	21	12	14
Persona con alguna/s persona/s emparentada/s (sin núcleos) y otras no emparentadas	286	159	98	46	15	30	20	10	84	54	30	3	10
En hogares con un núcleo													
En núcleo de matrim. o pareja sin hijos													
Sin otras personas													
Esposo/a	7.818	6.314	4.580	1.195	539	391	230	161	883	727	156	201	29
Con otras personas													
Esposo/a	963	792	539	148	105	37	21	16	96	82	14	38	-
No miembro de núcleo	156	116	81	22	13	7	4	3	24	17	7	9	-
En núcleo de matrim. o pareja con hijos													
Sin otras personas													
Hijo/a	1.551	1.328	994	75	259	36	22	14	121	109	12	57	9
Esposo/a	65.573	52.250	34.219	13.714	4.317	3.617	2.301	1.316	7.205	6.166	1.039	2.239	262
Con otras personas													
Hijo/a	100	83	56	7	20	4	3	1	7	7	-	6	-
Esposo/a	7.120	5.828	3.778	1.228	822	314	179	135	676	596	80	268	34
No miembro del núcleo	500	389	212	110	67	16	10	6	76	70	6	19	-
En núcleo de padre solo													
Sin otras personas													
Hijo/a	342	289	203	13	73	9	4	5	29	27	2	14	1
Padre	558	385	259	95	31	41	22	19	103	79	24	16	13
Con otras personas													
Hijo/a	17	14	8	2	4	-	-	-	2	2	-	1	-
Padre	74	55	36	10	9	3	2	1	11	8	3	3	2
No miembro de núcleo	23	15	6	4	5	-	-	-	5	3	2	1	2
En núcleo de madre sola													
Sin otras personas													
Hijo/a	1.551	1.285	929	103	253	32	17	15	181	167	14	45	8
Madre	2.249	1.659	1.106	412	141	90	32	58	426	345	81	53	21
Con otras personas													
Hijo/a	96	73	57	7	9	5	3	2	10	10	-	6	2
Madre	407	301	184	70	47	15	3	12	67	56	11	18	6
No miembro de núcleo	124	94	53	28	13	6	2	4	17	12	5	6	1
En hogares con dos o más núcleos													
En núcleo de matrim. o pareja sin hijos													
Esposo/a	647	524	370	95	59	38	20	18	61	51	10	20	4
En núcleo de matrim. o pareja con hijos													
Hijo/a	76	70	57	3	10	1	-	1	5	5	-	-	-
Esposo/a	2.602	2.041	1.367	401	273	150	61	89	301	263	38	101	9
En núcleo de padre solo													
Hijo/a	40	34	21	2	11	1	1	-	3	3	-	2	-
Padre	71	54	42	6	6	3	1	2	10	8	2	4	-
En núcleo de madre sola													
Hijo/a	117	95	70	10	15	3	3	-	18	18	-	1	-
Madre	325	235	159	48	28	16	5	11	62	54	8	10	2
No miembro de ningún núcleo	70	48	30	5	13	8	3	5	11	9	2	2	1

64[8109]

Población en viviendas familiares, clasificada por régimen de tenencia de la vivienda, según grupos de edad y posición en el hogar, para cada zona metropolitana de residencia en 1991.

MUNICIPIOS NO METROPOLITANOS

	Total	Régimen de tenencia de la vivienda											
		Propiedad				Facilitada gratuitamente			Alquiler			Otras	No consta
		Total	Pagada	Pagos pendientes	Herencia o donación	Total	Por el patrono	Por otras personas	Total	Sin muebles	Con muebles		

GRUPOS DE EDAD
POSICION EN EL HOGAR

De más de 60 años	51.941	42.275	31.009	3.260	8.006	1.880	853	1.027	5.674	5.250	424	1.838	274
En hogares sin núcleos													
Persona sola	7.415	5.629	3.987	246	1.396	337	81	256	1.132	1.047	85	241	76
Persona con otra/s persona/s emparentada/s (sin núcleos)	1.377	1.099	620	48	431	46	20	26	200	186	14	21	11
Persona con alguna/s persona/s emparentada/s (sin núcleos) y otras no emparentadas	206	124	91	13	20	24	9	15	49	30	19	6	3
En hogares con un núcleo													
En núcleo de matrim. o pareja sin hijos													
Sin otras personas													
Esposo/a	19.071	15.785	12.178	847	2.760	612	263	349	1.927	1.826	101	690	57
Con otras personas													
Esposo/a	1.205	1.001	764	53	184	32	14	18	105	97	8	53	14
No miembro de núcleo	894	751	534	76	141	32	16	16	70	63	7	34	7
En núcleo de matrim. o pareja con hijos													
Sin otras personas													
Hijo/a	9	9	8	-	1	-	-	-	-	-	-	-	-
Esposo/a	10.686	8.900	6.725	715	1.460	334	226	108	1.019	953	66	389	44
Con otras personas													
Hijo/a	1	-	-	-	-	-	-	-	1	1	-	-	-
Esposo/a	837	682	474	62	146	34	23	11	78	73	5	38	5
No miembro del núcleo	3.747	3.072	1.980	599	493	178	101	77	332	293	39	149	16
En núcleo de padre solo													
Sin otras personas													
Hijo/a	17	16	12	2	2	-	-	-	1	1	-	-	-
Padre	568	464	324	33	107	16	7	9	55	53	2	27	6
Con otras personas													
Hijo/a	1	-	-	-	-	-	-	-	-	-	-	1	-
Padre	44	34	18	3	13	1	1	-	6	6	-	2	1
No miembro de núcleo	82	65	39	7	19	4	3	1	8	7	1	4	1
En núcleo de madre sola													
Sin otras personas													
Hijo/a	152	120	83	2	35	5	-	5	18	18	-	8	1
Madre	2.223	1.783	1.288	166	349	59	25	34	307	281	26	57	17
Con otras personas													
Hijo/a	3	3	3	-	-	-	-	-	-	-	-	-	-
Madre	162	126	89	15	22	6	5	1	22	20	2	7	1
No miembro de núcleo	459	344	217	62	65	16	8	8	70	64	6	21	8
En hogares con dos o más núcleos													
En núcleo de matrim. o pareja sin hijos													
Esposo/a	1.761	1.433	1.013	214	206	107	34	73	163	132	31	54	4
En núcleo de matrim. o pareja con hijos													
Esposo/a	552	457	331	36	90	15	4	11	60	53	7	18	2
En núcleo de padre solo													
Hijo/a	2	2	1	-	1	-	-	-	-	-	-	-	-
Padre	80	61	40	6	15	7	3	4	7	5	2	5	-
En núcleo de madre sola													
Hijo/a	13	13	7	5	1	-	-	-	-	-	-	-	-
Madre	180	145	98	27	20	6	6	-	26	26	-	3	-
No miembro de ningún núcleo	194	157	105	23	29	9	4	5	18	15	3	10	-

65[8110]

Población en viviendas familiares, clasificada por superficie de la vivienda, según grupos de edad y posición en el hogar, para cada zona metropolitana de residencia en 1991.

TOTAL COMUNIDAD

	Total	Superficie de la vivienda							
		Menos de 31 m. ²	De 31 a 50 m. ²	De 51 a 70 m. ²	De 71 a 90 m. ²	De 91 a 110 m. ²	De 111 a 130 m. ²	De 131 a 150 m. ²	Más de 150 m. ²
GRUPOS DE EDAD									
POSICIÓN EN EL HOGAR									
Total	4.997.219	71.466	549.991	1.437.698	1.550.671	672.210	278.028	150.042	287.113
En hogares sin núcleos									
Persona sola	204.040	13.144	50.075	65.372	44.657	16.764	6.003	3.258	4.767
Persona con otra/s persona/s emparentada/s (sin núcleos)	81.164	2.552	15.245	24.681	19.889	9.159	3.981	2.112	3.545
Persona con alguna/s persona/s emparentada/s (sin núcleos) y otras no emparentadas	45.264	1.265	6.513	13.152	11.111	5.245	2.583	1.337	4.058
En hogares con un núcleo									
En núcleo de matrimonio o pareja sin hijos									
Sin otras personas									
Esposo/a	472.330	11.052	82.380	160.686	133.884	47.310	16.420	8.220	12.378
Con otras personas									
Esposo/a	43.938	814	6.534	13.516	12.196	5.126	2.088	1.140	2.524
No miembro de núcleo	25.039	484	3.614	7.533	6.947	2.946	1.226	687	1.602
En núcleo de matrimonio o pareja con hijos									
Sin otras personas									
Hijo/a	1.569.175	13.238	129.551	433.861	516.546	226.467	96.663	53.059	99.790
Esposo/a	1.527.040	13.766	139.750	439.784	511.422	213.518	85.246	44.892	78.662
Con otras personas									
Hijo/a	167.830	1.208	13.584	43.023	48.779	24.974	12.060	6.902	17.300
Esposo/a	158.418	1.218	14.308	42.430	47.252	23.100	10.566	5.900	13.644
No miembro del núcleo	85.172	680	7.675	22.455	25.276	12.468	5.736	3.218	7.664
En núcleo de padre solo									
Sin otras personas									
Hijo/a	29.384	537	3.765	8.649	7.996	3.865	1.659	1.002	1.911
Padre	17.738	363	2.547	5.459	4.839	2.211	892	495	932
Con otras personas									
Hijo/a	4.530	61	499	1.104	1.151	707	292	215	501
Padre	2.759	48	337	722	699	411	163	120	259
No miembro de núcleo	3.244	74	384	826	819	483	188	139	331
En núcleo de madre sola									
Sin otras personas									
Hijo/a	168.837	3.876	23.340	48.099	47.112	22.117	9.461	5.382	9.450
Madre	100.906	2.629	15.749	30.482	27.824	12.236	4.933	2.718	4.335
Con otras personas									
Hijo/a	28.551	608	3.539	7.340	7.665	4.082	1.853	1.015	2.449
Madre	17.416	394	2.434	4.738	4.667	2.359	1.015	554	1.255
No miembro de núcleo	19.830	454	2.770	5.285	5.296	2.709	1.163	644	1.509
En hogares con dos o más núcleos									
En núcleo de matrimonio o pareja sin hijos									
Esposo/a	45.828	566	5.442	12.722	13.496	6.448	2.560	1.352	3.242
En núcleo de matrimonio o pareja con hijos									
Hijo/a	55.512	639	5.484	13.351	16.027	8.820	3.789	1.965	5.437
Esposo/a	60.550	690	6.440	15.430	17.700	9.450	3.856	1.976	5.008
En núcleo de padre solo									
Hijo/a	4.850	93	635	1.278	1.246	718	294	144	442
Padre	3.620	66	481	990	945	554	200	97	287
En núcleo de madre sola									
Hijo/a	28.293	491	3.605	7.734	8.003	4.209	1.615	774	1.862
Madre	20.586	345	2.693	5.771	5.851	2.979	1.140	547	1.260
No miembro de ningún núcleo	5.375	111	618	1.225	1.376	775	383	178	709

65[8110]

Población en viviendas familiares, clasificada por superficie de la vivienda, según grupos de edad y posición en el hogar, para cada zona metropolitana de residencia en 1991.

TOTAL COMUNIDAD

	Total	Superficie de la vivienda							
		Menos de 31 m. ²	De 31 a 50 m. ²	De 51 a 70 m. ²	De 71 a 90 m. ²	De 91 a 110 m. ²	De 111 a 130 m. ²	De 131 a 150 m. ²	Más de 150 m. ²
GRUPOS DE EDAD									
POSICION EN EL HOGAR									
De 35 y menos años	2.709.121	34.915	261.751	749.501	888.012	381.970	153.428	81.627	157.917
En hogares sin núcleo									
Persona sola	33.077	2.703	8.373	9.675	7.529	2.823	897	461	616
Persona con otra/s persona/s emparentada/s (sin núcleos)	31.105	1.154	6.199	9.668	7.536	3.160	1.383	778	1.227
Persona con alguna/s persona/s emparentada/s (sin núcleos) y otras no emparentadas	27.168	759	4.199	9.006	7.212	2.987	1.332	542	1.131
En hogares con un núcleo									
En núcleo de matrimonio o pareja sin hijos									
Sin otras personas									
Esposo/a	131.174	3.155	19.470	40.997	44.664	14.715	4.250	1.742	2.181
Con otras personas									
Esposo/a	9.369	226	1.588	2.915	2.855	1.030	338	156	261
No miembro de núcleo	8.312	228	1.145	2.495	2.357	945	390	230	522
En núcleo de matrimonio o pareja con hijos									
Sin otras personas									
Hijo/a	1.545.127	12.956	126.377	426.431	509.812	223.378	95.378	52.355	98.440
Esposo/a	377.099	5.291	34.588	104.020	148.236	53.885	15.334	6.338	9.407
Con otras personas									
Hijo/a	165.889	1.194	13.383	42.565	48.283	24.698	11.939	6.814	17.013
Esposo/a	25.681	394	2.943	6.934	8.526	3.838	1.168	633	1.245
No miembro del núcleo	19.528	268	1.738	4.689	5.616	2.793	1.237	798	2.389
En núcleo de padre solo									
Sin otras personas									
Hijo/a	24.048	423	2.925	6.905	6.569	3.228	1.422	885	1.691
Padre	722	28	82	186	227	119	36	15	29
Con otras personas									
Hijo/a	4.035	56	454	991	1.017	631	265	182	439
Padre	268	10	45	81	72	32	14	8	6
No miembro de núcleo	876	25	94	205	214	135	50	35	118
En núcleo de madre sola									
Sin otras personas									
Hijo/a	134.092	2.977	17.313	37.134	38.165	18.106	7.816	4.491	8.090
Madre	8.507	384	1.399	2.422	2.657	1.062	260	154	169
Con otras personas									
Hijo/a	24.979	553	3.101	6.461	6.762	3.553	1.611	891	2.047
Madre	2.642	94	468	796	742	289	110	46	97
No miembro de núcleo	5.461	146	824	1.364	1.462	721	334	173	437
En hogares con dos o más núcleos									
En núcleo de matrimonio o pareja sin hijos									
Esposo/a	11.568	181	1.513	3.182	3.417	1.546	586	281	862
En núcleo de matrimonio o pareja con hijos									
Hijo/a	54.346	629	5.371	13.074	15.728	8.645	3.704	1.911	5.284
Esposo/a	19.564	263	2.264	5.076	5.877	3.204	1.104	535	1.241
En núcleo de padre solo									
Hijo/a	4.441	92	597	1.148	1.142	650	264	130	418
Padre	1.641	31	234	455	418	250	92	40	121
En núcleo de madre sola									
Hijo/a	25.803	458	3.350	7.091	7.321	3.809	1.440	698	1.636
Madre	10.518	177	1.445	3.053	3.068	1.465	524	257	529
No miembro de ningún núcleo	2.081	60	269	482	528	273	150	48	271

65[8110]

Población en viviendas familiares, clasificada por superficie de la vivienda, según grupos de edad y posición en el hogar, para cada zona metropolitana de residencia en 1991.

TOTAL COMUNIDAD

	Total	Superficie de la vivienda							
		Menos de 31 m. ²	De 31 a 50 m. ²	De 51 a 70 m. ²	De 71 a 90 m. ²	De 91 a 110 m. ²	De 111 a 130 m. ²	De 131 a 150 m. ²	Más de 150 m. ²
GRUPOS DE EDAD									
POSICION EN EL HOGAR									
De 36 a 60 años	1.506.472	17.070	154.305	436.980	462.213	205.237	89.508	48.890	92.269
En hogares sin núcleo									
Persona sola	56.065	3.203	13.357	17.431	12.752	4.962	1.848	1.033	1.479
Persona con otra/s persona/s emparentada/s (sin núcleos)	17.638	473	3.119	5.525	4.595	2.068	813	379	666
Persona con alguna/s persona/s emparentada/s (sin núcleos) y otras no emparentadas	9.989	296	1.358	2.466	2.255	1.242	606	361	1.405
En hogares con un núcleo									
En núcleo de matrimonio o pareja sin hijos									
Sin otras personas									
Esposo/a	107.160	2.051	16.633	35.044	30.403	11.976	4.540	2.513	4.000
Con otras personas									
Esposo/a	15.373	244	2.044	4.836	4.410	1.893	754	383	809
No miembro de núcleo	3.074	55	452	795	832	338	159	103	340
En núcleo de matrimonio o pareja con hijos									
Sin otras personas									
Hijo/a	23.930	280	3.157	7.391	6.694	3.080	1.282	701	1.345
Esposo/a	982.149	6.451	81.726	283.067	317.310	139.147	61.307	33.353	59.788
Con otras personas									
Hijo/a	1.931	14	201	455	493	275	120	88	285
Esposo/a	116.871	693	9.701	31.442	34.611	17.090	8.285	4.574	10.475
No miembro del núcleo	8.433	88	816	2.065	2.331	1.089	533	340	1.171
En núcleo de padre solo									
Sin otras personas									
Hijo/a	5.003	109	776	1.635	1.333	606	220	111	213
Padre	7.919	158	960	2.301	2.236	1.041	445	276	502
Con otras personas									
Hijo/a	464	5	44	106	128	70	24	29	58
Padre	1.594	26	190	415	422	232	91	65	153
No miembro de núcleo	613	19	66	137	148	79	39	30	95
En núcleo de madre sola									
Sin otras personas									
Hijo/a	31.667	820	5.456	10.027	8.179	3.661	1.473	807	1.244
Madre	46.548	1.057	6.157	13.441	13.280	6.085	2.632	1.471	2.425
Con otras personas									
Hijo/a	3.317	52	412	824	855	479	223	111	361
Madre	9.871	200	1.317	2.659	2.676	1.403	604	337	675
No miembro de núcleo	3.376	99	463	883	890	435	173	123	310
En hogares con dos o más núcleos									
En núcleo de matrimonio o pareja sin hijos									
Esposo/a	9.194	135	1.248	2.656	2.654	1.161	419	245	676
En núcleo de matrimonio o pareja con hijos									
Hijo/a	1.162	10	113	276	297	174	85	54	153
Esposo/a	32.386	346	3.240	8.240	9.537	5.013	2.151	1.086	2.773
En núcleo de padre solo									
Hijo/a	381	1	38	123	94	64	26	13	22
Padre	1.126	27	143	295	298	173	62	29	99
En núcleo de madre sola									
Hijo/a	2.224	30	237	567	600	359	156	68	207
Madre	6.266	110	795	1.717	1.726	934	388	179	417
No miembro de ningún núcleo	748	18	86	161	174	108	50	28	123

65[8110]

Población en viviendas familiares, clasificada por superficie de la vivienda, según grupos de edad y posición en el hogar, para cada zona metropolitana de residencia en 1991.

TOTAL COMUNIDAD

	Total	Superficie de la vivienda							
		Menos de 31 m. ²	De 31 a 50 m. ²	De 51 a 70 m. ²	De 71 a 90 m. ²	De 91 a 110 m. ²	De 111 a 130 m. ²	De 131 a 150 m. ²	Más de 150 m. ²
GRUPOS DE EDAD									
POSICION EN EL HOGAR									
De más de 60 años	781.626	19.481	133.935	251.217	200.446	85.003	35.092	19.525	36.927
En hogares sin núcleos									
Persona sola	114.898	7.238	28.345	38.266	24.376	8.979	3.258	1.764	2.672
Persona con otra/s persona/s emparentada/s (sin núcleos)	32.421	925	5.927	9.488	7.758	3.931	1.785	955	1.652
Persona con alguna/s persona/s emparentada/s (sin núcleos) y otras no emparentadas	8.107	210	956	1.680	1.644	1.016	645	434	1.522
En hogares con un núcleo									
En núcleo de matrimonio o pareja sin hijos									
Sin otras personas									
Esposo/a	233.996	5.846	46.277	84.645	58.817	20.619	7.630	3.965	6.197
Con otras personas									
Esposo/a	19.196	344	2.902	5.765	4.931	2.203	996	601	1.454
No miembro de núcleo	13.653	201	2.017	4.243	3.758	1.663	677	354	740
En núcleo de matrimonio o pareja con hijos									
Sin otras personas									
Hijo/a	118	2	17	39	40	9	3	3	5
Esposo/a	167.792	2.024	23.436	52.697	45.876	20.486	8.605	5.201	9.467
Con otras personas									
Hijo/a	10	—	—	3	3	1	1	—	2
Esposo/a	15.866	131	1.664	4.054	4.115	2.172	1.113	693	1.924
No miembro del núcleo	57.211	324	5.121	15.701	17.329	8.586	3.966	2.080	4.104
En núcleo de padre solo									
Sin otras personas									
Hijo/a	333	5	64	109	94	31	17	6	7
Padre	9.097	177	1.505	2.972	2.376	1.051	411	204	401
Con otras personas									
Hijo/a	31	—	1	7	6	6	3	4	4
Padre	897	12	102	226	205	147	58	47	100
No miembro de núcleo	1.755	30	224	484	457	269	99	74	118
En núcleo de madre sola									
Sin otras personas									
Hijo/a	3.078	79	571	938	768	350	172	84	116
Madre									
Con otras personas	45.851	1.188	8.193	14.619	11.887	5.089	2.041	1.093	1.741
Hijo/a	255	3	26	55	48	50	19	13	41
Madre	4.903	100	649	1.283	1.249	667	301	171	483
No miembro de núcleo	10.993	209	1.483	3.038	2.944	1.553	656	348	762
En hogares con dos o más núcleos									
En núcleo de matrimonio o pareja sin hijos									
Esposo/a	25.066	250	2.681	6.884	7.425	3.741	1.555	826	1.704
En núcleo de matrimonio o pareja con hijos									
Hijo/a	4	—	—	1	2	1	—	—	—
Esposo/a	8.600	81	936	2.114	2.286	1.233	601	355	994
En núcleo de padre solo									
Hijo/a	28	—	—	7	10	4	4	1	2
Padre	853	8	104	240	229	131	46	28	67
En núcleo de madre sola									
Hijo/a	266	3	18	76	82	41	19	8	19
Madre	3.802	58	453	1.001	1.057	580	228	111	314
No miembro de ningún núcleo	2.546	33	263	582	674	394	183	102	315

65[8110]

Población en viviendas familiares, clasificada por superficie de la vivienda, según grupos de edad y posición en el hogar, para cada zona metropolitana de residencia en 1991.

MUNICIPIO DE MADRID

	Total	Superficie de la vivienda							
		Menos de 31 m. ²	De 31 a 50 m. ²	De 51 a 70 m. ²	De 71 a 90 m. ²	De 91 a 110 m. ²	De 111 a 130 m. ²	De 131 a 150 m. ²	Más de 150 m. ²
GRUPOS DE EDAD									
POSICION EN EL HOGAR									
Total	3.049.024	66.463	473.484	887.227	778.184	401.330	176.380	99.971	165.985
En hogares sin núcleos									
Persona sola	164.682	12.446	45.498	51.340	31.523	12.778	4.733	2.651	3.713
Persona con otra/s persona/s emparentada/s (sin núcleos)	70.119	2.475	14.361	20.904	15.994	7.964	3.485	1.832	3.104
Persona con alguna/s persona/s emparentada/s (sin núcleos) y otras no emparentadas	39.309	1.108	6.251	11.372	8.883	4.501	2.275	1.230	3.689
En hogares con un núcleo									
En núcleo de matrimonio o pareja sin hijos									
Sin otras personas									
Esposo/a	318.524	10.214	71.984	110.122	74.484	28.952	10.200	5.402	7.166
Con otras personas									
Esposo/a	33.280	770	5.924	10.260	8.154	3.782	1.552	930	1.908
No miembro de núcleo	18.982	459	3.278	5.743	4.645	2.179	916	565	1.197
En núcleo de matrimonio o pareja con hijos									
Sin otras personas									
Hijo/a	852.140	12.084	106.211	236.846	227.308	124.970	57.802	33.935	52.984
Esposo/a	844.550	12.672	116.620	249.356	229.824	117.366	50.262	28.198	40.252
Con otras personas									
Hijo/a	105.254	1.123	11.644	26.944	26.460	15.660	8.097	4.697	10.629
Esposo/a	101.258	1.150	12.456	27.326	26.254	14.652	7.060	4.032	8.328
No miembro del núcleo	54.645	639	6.684	14.486	14.090	7.940	3.850	2.210	4.746
En núcleo de padre solo									
Sin otras personas									
Hijo/a	20.936	493	3.283	5.954	5.104	2.775	1.229	772	1.326
Padre	12.871	339	2.236	3.888	3.149	1.598	659	371	631
Con otras personas									
Hijo/a	3.438	52	441	831	763	529	238	183	401
Padre	2.147	41	304	559	481	314	135	102	211
No miembro de núcleo	2.540	51	345	647	563	383	155	120	276
En núcleo de madre sola									
Sin otras personas									
Hijo/a	122.452	3.674	20.796	33.997	29.864	15.918	7.129	4.159	6.915
Madre	75.485	2.511	14.197	22.263	18.355	9.008	3.777	2.150	3.224
Con otras personas									
Hijo/a	21.866	592	3.248	5.446	5.270	3.065	1.446	843	1.956
Madre	13.705	382	2.250	3.637	3.304	1.833	804	465	1.030
No miembro de núcleo	15.649	439	2.551	4.066	3.774	2.113	918	545	1.243
En hogares con dos o más núcleos									
En núcleo de matrimonio o pareja sin hijos									
Esposo/a	32.090	516	5.012	9.344	8.536	4.344	1.728	832	1.778
En núcleo de matrimonio o pareja con hijos									
Hijo/a	36.643	565	4.864	9.058	9.514	5.744	2.589	1.201	3.108
Esposo/a	40.748	622	5.750	10.676	10.778	6.234	2.618	1.208	2.862
En núcleo de padre solo									
Hijo/a	3.605	90	576	928	800	524	224	113	350
Padre	2.728	63	438	740	613	410	152	76	236
En núcleo de madre sola									
Hijo/a	20.600	465	3.275	5.520	5.113	3.073	1.220	596	1.338
Madre	14.978	326	2.442	4.135	3.719	2.172	864	417	903
No miembro de ningún núcleo	3.800	102	565	839	885	549	263	136	481

65[8110]

Población en viviendas familiares, clasificada por superficie de la vivienda, según grupos de edad y posición en el hogar, para cada zona metropolitana de residencia en 1991.

MUNICIPIO DE MADRID

	Total	Superficie de la vivienda							
		Menos de 31 m. ²	De 31 a 50 m. ²	De 51 a 70 m. ²	De 71 a 90 m. ²	De 91 a 110 m. ²	De 111 a 130 m. ²	De 131 a 150 m. ²	Más de 150 m. ²
GRUPOS DE EDAD									
POSICION EN EL HOGAR									
De 35 y menos años	1.522.857	32.382	221.229	428.864	398.359	211.171	92.036	52.004	86.812
En hogares sin núcleos									
Persona sola	25.419	2.623	7.749	7.374	4.534	1.835	592	331	381
Persona con otra/s persona/s emparentada/s (sin núcleos)	26.147	1.130	5.895	7.945	5.677	2.673	1.153	646	1.028
Persona con alguna/s persona/s emparentada/s (sin núcleos) y otras no emparentadas	23.302	663	4.024	7.777	5.699	2.515	1.135	487	1.002
En hogares con un núcleo									
En núcleo de matrimonio o pareja sin hijos									
Sin otras personas									
Esposo/a	71.794	2.947	17.030	24.659	17.654	6.278	1.768	775	683
Con otras personas									
Esposo/a	6.859	218	1.458	2.209	1.715	708	242	132	177
No miembro de núcleo	6.105	218	1.030	1.893	1.437	679	289	192	367
En núcleo de matrimonio o pareja con hijos									
Sin otras personas									
Hijo/a	832.849	11.821	103.330	231.025	222.244	122.533	56.712	33.335	51.849
Esposo/a	166.201	4.866	28.090	50.524	48.677	21.817	6.427	2.808	2.992
Con otras personas									
Hijo/a	103.633	1.109	11.456	26.578	26.068	15.436	7.995	4.620	10.371
Esposo/a	15.127	374	2.604	4.215	4.101	2.164	658	365	646
No miembro del núcleo	12.174	249	1.486	2.883	2.816	1.755	866	567	1.552
En núcleo de padre solo									
Sin otras personas									
Hijo/a	16.697	383	2.534	4.605	4.036	2.282	1.033	673	1.151
Padre	442	27	72	119	116	74	17	5	12
Con otras personas									
Hijo/a	2.996	48	401	732	644	462	214	152	343
Padre	208	10	44	59	45	23	13	8	6
No miembro de núcleo	677	12	79	160	147	108	40	32	99
En núcleo de madre sola									
Sin otras personas									
Hijo/a	93.423	2.814	15.227	25.169	22.883	12.553	5.700	3.354	5.723
Madre	5.069	359	1.193	1.457	1.187	540	145	96	92
Con otras personas									
Hijo/a	18.700	540	2.843	4.687	4.501	2.594	1.234	727	1.574
Madre	1.882	91	423	564	425	200	75	33	71
No miembro de núcleo	4.206	143	739	1.031	987	538	258	149	361
En hogares con dos o más núcleos									
En núcleo de matrimonio o pareja sin hijos									
Esposo/a	8.166	167	1.422	2.310	2.135	1.060	404	161	507
En núcleo de matrimonio o pareja con hijos									
Hijo/a	35.713	555	4.762	8.826	9.292	5.605	2.519	1.160	2.994
Esposo/a	13.146	239	2.001	3.472	3.597	2.141	713	305	678
En núcleo de padre solo									
Hijo/a	3.314	89	542	832	735	476	202	105	333
Padre	1.312	30	216	360	296	189	77	35	109
En núcleo de madre sola									
Hijo/a	18.604	435	3.040	5.008	4.610	2.744	1.073	535	1.159
Madre	7.225	165	1.296	2.063	1.789	994	373	180	365
No miembro de ningún núcleo	1.467	57	243	328	312	195	109	36	187

65[8110]

Población en viviendas familiares, clasificada por superficie de la vivienda, según grupos de edad y posición en el hogar, para cada zona metropolitana de residencia en 1991.

MUNICIPIO DE MADRID

	Total	Superficie de la vivienda								
		Menos de 31 m. ²	De 31 a 50 m. ²	De 51 a 70 m. ²	De 71 a 90 m. ²	De 91 a 110 m. ²	De 111 a 130 m. ²	De 131 a 150 m. ²	Más de 150 m. ²	
GRUPOS DE EDAD										
POSICION EN EL HOGAR										
De 36 a 60 años	920.042	15.893	132.204	267.569	238.832	125.579	57.065	32.313	50.587	
En hogares sin núcleos										
Persona sola	44.669	3.043	12.300	13.788	8.671	3.616	1.411	804	1.036	
Persona con otra/s persona/s emparentada/s (sin núcleos)	15.148	463	2.924	4.718	3.703	1.772	689	323	556	
Persona con alguna/s persona/s emparentada/s (sin núcleos) y otras no emparentadas	8.574	246	1.312	2.087	1.766	1.059	530	326	1.248	
En hogares con un núcleo										
En núcleo de matrimonio o pareja sin hijos										
Sin otras personas										
Esposo/a	71.715	1.899	14.444	23.681	17.492	7.679	2.942	1.617	1.961	
Con otras personas										
Esposo/a	10.957	228	1.829	3.466	2.784	1.328	535	290	497	
No miembro de núcleo	2.485	53	405	630	599	279	131	91	297	
En núcleo de matrimonio o pareja con hijos										
Sin otras personas										
Hijo/a	19.190	261	2.867	5.786	5.033	2.429	1.087	597	1.130	
Esposo/a	547.223	5.919	67.274	158.228	148.265	79.809	36.934	21.091	29.703	
Con otras personas										
Hijo/a	1.612	14	188	364	389	223	101	77	256	
Esposo/a	73.252	650	8.316	19.862	19.071	10.749	5.490	3.085	6.029	
No miembro del núcleo	5.659	84	726	1.346	1.360	710	368	266	799	
En núcleo de padre solo										
Sin otras personas										
Hijo/a	3.955	106	691	1.260	985	469	182	94	168	
Padre	5.219	145	809	1.469	1.293	704	302	194	303	
Con otras personas										
Hijo/a	412	4	39	93	113	61	21	27	54	
Padre	1.172	22	170	312	266	164	68	53	117	
No miembro de núcleo	471	11	60	105	95	63	34	28	75	
En núcleo de madre sola										
Sin otras personas										
Hijo/a	26.355	783	5.046	8.020	6.355	3.060	1.276	724	1.091	
Madre	32.613	1.012	5.463	9.195	8.106	4.245	1.890	1.085	1.617	
Con otras personas										
Hijo/a	2.931	49	381	709	728	425	195	103	341	
Madre	7.544	194	1.217	1.996	1.839	1.047	464	280	507	
No miembro de núcleo	2.657	95	425	671	619	341	139	107	260	
En hogares con dos o más núcleos										
En núcleo de matrimonio o pareja sin hijos										
Esposo/a	6.361	120	1.144	1.905	1.617	793	261	136	385	
En núcleo de matrimonio o pareja con hijos										
Hijo/a	928	10	102	231	222	138	70	41	114	
Esposo/a	20.875	306	2.881	5.527	5.529	3.175	1.421	624	1.412	
En núcleo de padre solo										
Hijo/a	272	1	34	89	60	45	19	8	16	
Padre	805	26	132	206	178	129	40	21	73	
En núcleo de madre sola										
Hijo/a	1.772	27	220	447	438	292	129	55	164	
Madre	4.709	107	727	1.279	1.155	702	303	144	292	
No miembro de ningún núcleo	507	15	78	99	101	73	33	22	86	

65[8110]

Población en viviendas familiares, clasificada por superficie de la vivienda, según grupos de edad y posición en el hogar, para cada zona metropolitana de residencia en 1991.

MUNICIPIO DE MADRID

	Total	Superficie de la vivienda							
		Menos de 31 m. ²	De 31 a 50 m. ²	De 51 a 70 m. ²	De 71 a 90 m. ²	De 91 a 110 m. ²	De 111 a 130 m. ²	De 131 a 150 m. ²	Más de 150 m. ²
GRUPOS DE EDAD									
POSICION EN EL HOGAR									
De más de 60 años	606.125	18.188	120.051	190.794	140.993	64.580	27.279	15.654	28.586
En hogares sin núcleos									
Persona sola	94.594	6.780	25.449	30.178	18.318	7.327	2.730	1.516	2.296
Persona con otra/s persona/s emparentada/s (sin núcleos)	28.824	882	5.542	8.241	6.614	3.519	1.643	863	1.520
Persona con alguna/s persona/s emparentada/s (sin núcleos) y otras no emparentadas	7.433	199	915	1.508	1.418	927	610	417	1.439
En hogares con un núcleo									
En núcleo de matrimonio o pareja sin hijos									
Sin otras personas									
Esposo/a	175.015	5.368	40.510	61.782	39.338	14.995	5.490	3.010	4.522
Con otras personas									
Esposo/a	15.464	324	2.637	4.585	3.655	1.746	775	508	1.234
No miembro de núcleo	10.392	188	1.843	3.220	2.609	1.221	496	282	533
En núcleo de matrimonio o pareja con hijos									
Sin otras personas									
Hijo/a	101	2	14	35	31	8	3	3	5
Esposo/a	131.126	1.887	21.256	40.604	32.882	15.740	6.901	4.299	7.557
Con otras personas									
Hijo/a	9	-	-	2	3	1	1	-	2
Esposo/a	12.879	126	1.536	3.249	3.082	1.739	912	582	1.653
No miembro del núcleo	36.812	306	4.472	10.257	9.914	5.475	2.616	1.377	2.395
En núcleo de padre solo									
Sin otras personas									
Hijo/a	284	4	58	89	83	24	14	5	7
Padre	7.210	167	1.355	2.300	1.740	820	340	172	316
Con otras personas									
Hijo/a	30	-	1	6	6	6	3	4	4
Padre	767	9	90	188	170	127	54	41	88
No miembro de núcleo	1.392	28	206	382	321	212	81	60	102
En núcleo de madre sola									
Sin otras personas									
Hijo/a	2.674	77	523	808	626	305	153	81	101
Madre	37.803	1.140	7.541	11.611	9.062	4.223	1.742	969	1.515
Con otras personas									
Hijo/a	235	3	24	50	41	46	17	13	41
Madre	4.279	97	610	1.077	1.040	586	265	152	452
No miembro de núcleo	8.786	201	1.387	2.364	2.168	1.234	521	289	622
En hogares con dos o más núcleos									
En núcleo de matrimonio o pareja sin hijos									
Esposo/a	17.563	229	2.446	5.129	4.784	2.491	1.063	535	886
En núcleo de matrimonio o pareja con hijos									
Hijo/a	2	-	-	1	-	1	-	-	-
Esposo/a	6.727	77	868	1.677	1.652	918	484	279	772
En núcleo de padre solo									
Hijo/a	19	-	-	7	5	3	3	-	1
Padre	611	7	90	174	139	92	35	20	54
En núcleo de madre sola									
Hijo/a	224	3	15	65	65	37	18	6	15
Madre	3.044	54	419	793	775	476	188	93	246
No miembro de ningún núcleo	1.826	30	244	412	452	281	121	78	208

65[8110]

Población en viviendas familiares, clasificada por superficie de la vivienda, según grupos de edad y posición en el hogar, para cada zona metropolitana de residencia en 1991.

CORONA METROPOLITANA

	Total	Superficie de la vivienda							
		Menos de 31 m. ²	De 31 a 50 m. ²	De 51 a 70 m. ²	De 71 a 90 m. ²	De 91 a 110 m. ²	De 111 a 130 m. ²	De 131 a 150 m. ²	Más de 150 m. ²
GRUPOS DE EDAD									
POSICION EN EL HOGAR									
Total	1.594.960	2.935	58.768	481.419	646.937	203.231	75.463	35.157	91.050
En hogares sin núcleo									
Persona sola	27.179	285	2.735	10.682	9.490	2.431	684	306	566
Persona con otra/s persona/s emparentada/s (sin núcleos)	8.187	32	564	3.030	3.024	740	358	178	261
Persona con alguna/s persona/s emparentada/s (sin núcleos) y otras no emparentadas	4.962	127	179	1.552	1.876	599	249	76	304
En hogares con un núcleo									
En núcleo de matrimonio o pareja sin hijos									
Sin otras personas									
Esposo/a	116.338	358	7.248	41.328	46.420	12.230	3.980	1.610	3.164
Con otras personas									
Esposo/a	8.110	28	438	2.730	3.150	882	346	144	392
No miembro de núcleo	4.635	16	241	1.506	1.805	512	205	87	263
En núcleo de matrimonio o pareja con hijos									
Sin otras personas									
Hijo/a	597.971	780	18.944	175.397	245.798	77.750	29.528	13.768	36.006
Esposo/a	568.282	724	18.530	168.756	239.248	73.520	26.490	11.836	29.178
Con otras personas									
Hijo/a	51.915	55	1.595	14.428	18.816	7.080	3.055	1.637	5.249
Esposo/a	47.448	44	1.510	13.556	17.712	6.400	2.688	1.370	4.168
No miembro del núcleo	25.304	27	804	7.138	9.429	3.432	1.444	741	2.289
En núcleo de padre solo									
Sin otras personas									
Hijo/a	6.419	31	359	2.207	2.237	730	290	144	421
Padre	3.660	19	222	1.274	1.294	410	155	82	204
Con otras personas									
Hijo/a	887	4	41	238	336	126	36	25	81
Padre	489	3	21	140	186	69	18	13	39
No miembro de núcleo	563	12	23	155	219	72	22	14	46
En núcleo de madre sola									
Sin otras personas									
Hijo/a	37.538	119	1.911	12.106	14.077	4.751	1.719	907	1.948
Madre	20.310	67	1.122	6.997	7.636	2.417	844	408	819
Con otras personas									
Hijo/a	5.413	11	217	1.625	2.009	725	302	119	405
Madre	3.018	9	142	948	1.142	378	152	59	188
No miembro de núcleo	3.417	12	168	1.050	1.285	430	183	66	223
En hogares con dos o más núcleos									
En núcleo de matrimonio o pareja sin hijos									
Esposo/a	10.522	32	298	2.904	4.010	1.470	526	312	970
En núcleo de matrimonio o pareja con hijos									
Hijo/a	14.181	52	446	3.607	5.144	2.070	787	503	1.572
Esposo/a	14.876	50	490	4.000	5.466	2.144	792	504	1.430
En núcleo de padre solo									
Hijo/a	936	2	34	278	363	134	49	16	60
Padre	682	2	26	200	277	97	34	12	34
En núcleo de madre sola									
Hijo/a	6.088	17	237	1.872	2.355	880	257	111	359
Madre	4.465	13	182	1.392	1.744	609	187	83	255
No miembro de ningún núcleo	1.165	4	41	323	389	143	83	26	156

65[8110]

Población en viviendas familiares, clasificada por superficie de la vivienda, según grupos de edad y posición en el hogar, para cada zona metropolitana de residencia en 1991.

CORONA METROPOLITANA

	Total	Superficie de la vivienda							
		Menos de 31 m. ²	De 31 a 50 m. ²	De 51 a 70 m. ²	De 71 a 90 m. ²	De 91 a 110 m. ²	De 111 a 130 m. ²	De 131 a 150 m. ²	Más de 150 m. ²
GRUPOS DE EDAD									
POSICION EN EL HOGAR									
De 35 y menos años	982.169	1.700	32.249	282.510	414.194	130.241	46.244	21.040	53.991
En hogares sin núcleos									
Persona sola	5.898	49	466	1.887	2.416	667	197	76	140
Persona con otra/s persona/s emparentada/s (sin núcleos)	4.216	19	236	1.562	1.589	357	200	108	145
Persona con alguna/s persona/s emparentada/s (sin núcleos) y otras no emparentadas	3.365	78	139	1.098	1.324	405	170	41	110
En hogares con un núcleo									
En núcleo de matrimonio o pareja sin hijos									
Sin otras personas									
Esposo/a	48.801	112	1.969	14.153	22.794	6.286	1.822	652	1.013
Con otras personas									
Esposo/a	2.130	6	108	626	992	237	83	21	57
No miembro de núcleo	1.835	8	89	533	777	204	84	33	107
En núcleo de matrimonio o pareja con hijos									
Sin otras personas									
Hijo/a	594.774	772	18.765	174.178	244.646	77.397	29.415	13.704	35.897
Esposo/a	172.949	292	4.909	45.858	83.960	24.553	6.593	2.289	4.495
Con otras personas									
Hijo/a	51.696	55	1.586	14.355	18.740	7.055	3.043	1.633	5.229
Esposo/a	8.799	14	254	2.407	3.801	1.276	382	195	470
No miembro del núcleo	6.378	14	199	1.625	2.475	823	305	196	741
En núcleo de padre solo									
Sin otras personas									
Hijo/a	5.681	27	309	1.904	1.975	661	272	129	404
Padre	199	-	7	53	75	33	12	6	13
Con otras personas									
Hijo/a	852	4	40	227	323	121	36	24	77
Padre	55	-	-	21	26	7	1	-	-
No miembro de núcleo	163	7	7	39	61	22	7	3	17
En núcleo de madre sola									
Sin otras personas									
Hijo/a	33.525	103	1.630	10.418	12.699	4.371	1.587	857	1.860
Madre	2.799	17	148	832	1.213	406	87	44	52
Con otras personas									
Hijo/a	5.106	10	199	1.523	1.896	687	288	115	388
Madre	636	2	36	207	268	67	27	10	19
No miembro de núcleo	1.074	3	66	292	418	151	62	19	63
En hogares con dos o más núcleos									
En núcleo de matrimonio o pareja sin hijos									
Esposo/a	2.594	12	69	756	1.023	317	116	66	235
En núcleo de matrimonio o pareja con hijos									
Hijo/a	14.021	52	439	3.568	5.090	2.048	779	497	1.548
Esposo/a	4.646	17	170	1.318	1.734	685	236	144	342
En núcleo de padre solo									
Hijo/a	860	2	33	251	334	124	44	14	58
Padre	270	1	13	79	107	46	11	5	8
En núcleo de madre sola									
Hijo/a	5.724	14	224	1.763	2.217	831	247	102	326
Madre	2.655	8	118	852	1.047	352	106	52	120
No miembro de ningún núcleo	468	2	21	125	174	52	32	5	57

65[8110]

Población en viviendas familiares, clasificada por superficie de la vivienda, según grupos de edad y posición en el hogar, para cada zona metropolitana de residencia en 1991.

CORONA METROPOLITANA

	Total	Superficie de la vivienda							
		Menos de 31 m. ²	De 31 a 50 m. ²	De 51 a 70 m. ²	De 71 a 90 m. ²	De 91 a 110 m. ²	De 111 a 130 m. ²	De 131 a 150 m. ²	Más de 150 m. ²
GRUPOS DE EDAD									
POSICION EN EL HOGAR									
De 36 a 60 años	489.231	721	17.845	151.740	189.829	60.701	24.589	11.883	31.923
En hogares sin núcleos									
Persona sola	8.392	78	702	2.958	3.123	898	252	124	257
Persona con otra/s persona/s emparentada/s (sin núcleos)	1.751	1	126	607	658	188	83	27	61
Persona con alguna/s persona/s emparentada/s (sin núcleos) y otras no emparentadas	1.129	44	24	326	400	139	51	22	123
En hogares con un núcleo									
En núcleo de matrimonio o pareja sin hijos									
Sin otras personas									
Esposo/a	27.627	60	1.655	9.798	10.270	2.954	1.059	517	1.314
Con otras personas									
Esposo/a	3.453	13	153	1.187	1.300	384	144	55	217
No miembro de núcleo	433	1	31	130	179	35	18	8	31
En núcleo de matrimonio o pareja con hijos									
Sin otras personas									
Hijo/a	3.189	8	177	1.217	1.148	353	113	64	109
Esposo/a	369.353	366	12.169	113.313	145.905	46.197	18.904	9.015	23.484
Con otras personas									
Hijo/a	219	—	9	73	76	25	12	4	20
Esposo/a	36.499	27	1.172	10.507	13.158	4.848	2.174	1.105	3.508
No miembro del núcleo	2.274	3	67	639	801	289	118	51	306
En núcleo de padre solo									
Sin otras personas									
Hijo/a	706	3	47	292	252	66	15	14	17
Padre	2.142	11	117	704	756	249	101	55	149
Con otras personas									
Hijo/a	35	—	1	11	13	5	—	1	4
Padre	348	2	16	88	135	49	16	10	32
No miembro de núcleo	119	4	5	29	47	12	4	2	16
En núcleo de madre sola									
Sin otras personas									
Hijo/a	3.761	16	255	1.590	1.297	354	119	48	82
Madre	11.686	29	573	3.756	4.350	1.469	570	290	649
Con otras personas									
Hijo/a	290	1	16	97	108	35	12	4	17
Madre	1.920	6	81	571	709	261	108	39	145
No miembro de núcleo	595	4	27	189	233	65	26	11	40
En hogares con dos o más núcleos									
En núcleo de matrimonio o pareja sin hijos									
Esposo/a	2.186	8	70	668	830	247	97	53	213
En núcleo de matrimonio o pareja con hijos									
Hijo/a	158	—	7	39	52	22	8	6	24
Esposo/a	8.909	31	278	2.336	3.255	1.267	483	319	940
En núcleo de padre solo									
Hijo/a	69	—	1	27	25	9	4	1	2
Padre	250	1	8	72	102	29	15	4	19
En núcleo de madre sola									
Hijo/a	335	3	10	100	128	48	9	8	29
Madre	1.232	1	43	366	467	184	60	22	89
No miembro de ningún núcleo	171	—	5	50	52	20	14	4	26

65[8110]

Población en viviendas familiares, clasificada por superficie de la vivienda, según grupos de edad y posición en el hogar, para cada zona metropolitana de residencia en 1991.

CORONA METROPOLITANA

	Total	Superficie de la vivienda							
		Menos de 31 m. ²	De 31 a 50 m. ²	De 51 a 70 m. ²	De 71 a 90 m. ²	De 91 a 110 m. ²	De 111 a 130 m. ²	De 131 a 150 m. ²	Más de 150 m. ²
GRUPOS DE EDAD									
POSICION EN EL HOGAR									
De más de 60 años	123.560	514	8.674	47.169	42.914	12.289	4.630	2.234	5.136
En hogares sin núcleos									
Persona sola	12.889	158	1.567	5.837	3.951	866	235	106	169
Persona con otra/s persona/s emparentada/s (sin núcleos)	2.220	12	202	861	777	195	75	43	55
Persona con alguna/s persona/s emparentada/s (sin núcleos) y otras no emparentadas	468	5	16	128	152	55	28	13	71
En hogares con un núcleo									
En núcleo de matrimonio o pareja sin hijos									
Sin otras personas									
Esposo/a	39.910	186	3.624	17.377	13.356	2.990	1.099	441	837
Con otras personas									
Esposo/a	2.527	9	177	917	858	261	119	68	118
No miembro de núcleo	2.367	7	121	843	849	273	103	46	125
En núcleo de matrimonio o pareja con hijos									
Sin otras personas									
Hijo/a	8	-	2	2	4	-	-	-	-
Esposo/a	25.980	66	1.452	9.585	9.383	2.770	993	532	1.199
Con otras personas									
Esposo/a	2.150	3	84	642	753	276	132	70	190
No miembro del núcleo	16.652	10	538	4.874	6.153	2.320	1.021	494	1.242
En núcleo de padre solo									
Sin otras personas									
Hijo/a	32	1	3	11	10	3	3	1	-
Padre	1.319	8	98	517	463	128	42	21	42
Con otras personas									
Padre	86	1	5	31	25	13	1	3	7
No miembro de núcleo	281	1	11	87	111	38	11	9	13
En núcleo de madre sola									
Sin otras personas									
Hijo/a	252	-	26	98	81	26	13	2	6
Madre	5.825	21	401	2.409	2.073	542	187	74	118
Con otras personas									
Hijo/a	17	-	2	5	5	3	2	-	-
Madre	462	1	25	170	165	50	17	10	24
No miembro de núcleo	1.748	5	75	569	634	214	95	36	120
En hogares con dos o más núcleos									
En núcleo de matrimonio o pareja sin hijos									
Esposo/a	5.742	12	159	1.480	2.157	906	313	193	522
En núcleo de matrimonio o pareja con hijos									
Hijo/a	2	-	-	-	2	-	-	-	-
Esposo/a	1.321	2	42	346	477	192	73	41	148
En núcleo de padre solo									
Hijo/a	7	-	-	-	4	1	1	1	-
Padre	162	-	5	49	68	22	8	3	7
En núcleo de madre sola									
Hijo/a	29	-	3	9	10	1	1	1	4
Madre	578	4	21	174	230	73	21	9	46
No miembro de ningún núcleo	526	2	15	148	163	71	37	17	73

65[8110]

Población en viviendas familiares, clasificada por superficie de la vivienda, según grupos de edad y posición en el hogar, para cada zona metropolitana de residencia en 1991.

MUNICIPIOS NO METROPOLITANOS

	Total	Superficie de la vivienda							
		Menos de 31 m. ²	De 31 a 50 m. ²	De 51 a 70 m. ²	De 71 a 90 m. ²	De 91 a 110 m. ²	De 111 a 130 m. ²	De 131 a 150 m. ²	Más de 150 m. ²
GRUPOS DE EDAD									
POSICION EN EL HOGAR									
Total	353.235	2.068	17.739	69.052	125.550	67.649	26.185	14.914	30.078
En hogares sin núcleos									
Persona sola	12.179	413	1.842	3.350	3.644	1.555	586	301	488
Persona con otra/s persona/s emparentada/s (sin núcleos)	2.858	45	320	747	871	455	138	102	180
Persona con alguna/s persona/s emparentada/s (sin núcleos) y otras no emparentadas	993	30	83	228	352	145	59	31	65
En hogares con un núcleo									
En núcleo de matrimonio o pareja sin hijos									
Sin otras personas									
Esposo/a	37.468	480	3.148	9.236	12.980	6.128	2.240	1.208	2.048
Con otras personas									
Esposo/a	2.548	16	172	526	692	462	190	66	224
No miembro de núcleo	1.422	9	95	284	497	255	105	35	142
En núcleo de matrimonio o pareja con hijos									
Sin otras personas									
Hijo/a	119.064	374	4.396	21.618	43.440	23.747	9.333	5.356	10.800
Esposo/a	114.208	370	4.600	21.672	42.350	22.632	8.494	4.858	9.232
Con otras personas									
Hijo/a	10.661	30	345	1.651	3.503	2.234	908	568	1.422
Esposo/a	9.712	24	342	1.548	3.286	2.048	818	498	1.148
No miembro del núcleo	5.223	14	187	831	1.757	1.096	442	267	629
En núcleo de padre solo									
Sin otras personas									
Hijo/a	2.029	13	123	488	655	360	140	86	164
Padre	1.207	5	89	297	396	203	78	42	97
Con otras personas									
Hijo/a	205	5	17	35	52	52	18	7	19
Padre	123	4	12	23	32	28	10	5	9
No miembro de núcleo	141	11	16	24	37	28	11	5	9
En núcleo de madre sola									
Sin otras personas									
Hijo/a	8.847	83	633	1.996	3.171	1.448	613	316	587
Madre	5.111	51	430	1.222	1.833	811	312	160	292
Con otras personas									
Hijo/a	1.272	5	74	269	386	292	105	53	88
Madre	693	3	42	153	221	148	59	30	37
No miembro de núcleo	764	3	51	169	237	166	62	33	43
En hogares con dos o más núcleos									
En núcleo de matrimonio o pareja sin hijos									
Esposo/a	3.216	18	132	474	950	634	306	208	494
En núcleo de matrimonio o pareja con hijos									
Hijo/a	4.688	22	174	686	1.369	1.006	413	261	757
Esposo/a	4.926	18	200	754	1.456	1.072	446	264	716
En núcleo de padre solo									
Hijo/a	309	1	25	72	83	60	21	15	32
Padre	210	1	17	50	55	47	14	9	17
En núcleo de madre sola									
Hijo/a	1.605	9	93	342	535	256	138	67	165
Madre	1.143	6	69	244	388	198	89	47	102
No miembro de ningún núcleo	410	5	12	63	122	83	37	16	72

65[8110]

Población en viviendas familiares, clasificada por superficie de la vivienda, según grupos de edad y posición en el hogar, para cada zona metropolitana de residencia en 1991.

MUNICIPIOS NO METROPOLITANOS

	Total	Superficie de la vivienda							
		Menos de 31 m. ²	De 31 a 50 m. ²	De 51 a 70 m. ²	De 71 a 90 m. ²	De 91 a 110 m. ²	De 111 a 130 m. ²	De 131 a 150 m. ²	Más de 150 m. ²
GRUPOS DE EDAD									
POSICION EN EL HOGAR									
De 35 y menos años	204.095	833	8.273	38.127	75.459	40.558	15.148	8.583	17.114
En hogares sin núcleos									
Persona sola	1.760	31	158	414	579	321	108	54	95
Persona con otra/s persona/s emparentada/s (sin núcleos)	742	5	68	161	270	130	30	24	54
Persona con alguna/s persona/s emparentada/s (sin núcleos) y otras no emparentadas	501	18	36	131	189	67	27	14	19
En hogares con un núcleo									
En núcleo de matrimonio o pareja sin hijos									
Sin otras personas									
Esposo/a	10.579	96	471	2.185	4.216	2.151	660	315	485
Con otras personas									
Esposo/a	380	2	22	80	148	85	13	3	27
No miembro de núcleo	372	2	26	69	143	62	17	5	48
En núcleo de matrimonio o pareja con hijos									
Sin otras personas									
Hijo/a	117.504	363	4.282	21.228	42.922	23.448	9.251	5.316	10.694
Esposo/a	37.949	133	1.589	7.638	15.599	7.515	2.314	1.241	1.920
Con otras personas									
Hijo/a	10.560	30	341	1.832	3.475	2.207	901	561	1.413
Esposo/a	1.755	6	85	312	624	398	128	73	129
No miembro del núcleo	976	5	53	181	325	215	66	35	96
En núcleo de padre solo									
Sin otras personas									
Hijo/a	1.670	13	82	396	558	285	117	83	136
Padre	81	1	3	14	36	12	7	4	4
Con otras personas									
Hijo/a	187	4	13	32	50	48	15	6	19
Padre	5	-	1	1	1	2	-	-	-
No miembro de núcleo	36	6	8	6	6	5	3	-	2
En núcleo de madre sola									
Sin otras personas									
Hijo/a	7.144	60	456	1.547	2.583	1.182	529	280	507
Madre	639	8	58	133	257	116	28	14	25
Con otras personas									
Hijo/a	1.173	3	59	251	365	272	89	49	85
Madre	124	1	9	25	49	22	8	3	7
No miembro de núcleo	181	-	19	41	57	32	14	5	13
En hogares con dos o más núcleos									
En núcleo de matrimonio o pareja sin hijos									
Esposo/a	808	2	22	116	259	169	66	54	120
En núcleo de matrimonio o pareja con hijos									
Hijo/a	4.612	22	170	680	1.346	992	406	254	742
Esposo/a	1.772	7	93	286	546	378	155	86	221
En núcleo de padre solo									
Hijo/a	267	1	22	65	73	50	18	11	27
Padre	59	-	5	16	15	15	4	-	4
En núcleo de madre sola									
Hijo/a	1.475	9	86	320	494	234	120	61	151
Madre	638	4	31	138	232	119	45	25	44
No miembro de ningún núcleo	148	1	5	29	42	26	9	7	27

65[8110]

Población en viviendas familiares, clasificada por superficie de la vivienda, según grupos de edad y posición en el hogar, para cada zona metropolitana de residencia en 1991.

MUNICIPIOS NO METROPOLITANOS

	Total	Superficie de la vivienda							
		Menos de 31 m. ²	De 31 a 50 m. ²	De 51 a 70 m. ²	De 71 a 90 m. ²	De 91 a 110 m. ²	De 111 a 130 m. ²	De 131 a 150 m. ²	Más de 150 m. ²
GRUPOS DE EDAD									
POSICION EN EL HOGAR									
De 36 a 60 años	97.199	456	4.256	17.671	33.552	18.957	7.854	4.694	9.759
En hogares sin núcleos									
Persona sola	3.004	82	355	685	958	448	185	105	186
Persona con otra/s persona/s emparentada/s (sin núcleos)	739	9	69	200	234	108	41	29	49
Persona con alguna/s persona/s emparentada/s (sin núcleos) y otras no emparentadas	286	6	22	53	89	44	25	13	34
En hogares con un núcleo									
En núcleo de matrimonio o pareja sin hijos									
Sin otras personas									
Esposo/a	7.818	92	534	1.565	2.641	1.343	539	379	725
Con otras personas									
Esposo/a	963	3	62	183	326	181	75	38	95
No miembro de núcleo	156	1	16	35	54	24	10	4	12
En núcleo de matrimonio o pareja con hijos									
Sin otras personas									
Hijo/a	1.551	11	113	388	513	298	82	40	106
Esposo/a	65.573	166	2.283	11.526	23.140	13.141	5.469	3.247	6.601
Con otras personas									
Hijo/a	100	-	4	18	28	27	7	7	9
Esposo/a	7.120	16	213	1.073	2.382	1.493	621	384	938
No miembro del núcleo	500	1	23	80	170	90	47	23	66
En núcleo de padre solo									
Sin otras personas									
Hijo/a	342	-	38	83	96	71	23	3	28
Padre	558	2	34	128	187	88	42	27	50
Con otras personas									
Hijo/a	17	1	4	2	2	4	3	1	-
Padre	74	2	4	15	21	19	7	2	4
No miembro de núcleo	23	4	1	3	6	4	1	-	4
En núcleo de madre sola									
Sin otras personas									
Hijo/a	1.551	21	155	417	527	247	78	35	71
Madre	2.249	16	121	490	824	371	172	96	159
Con otras personas									
Hijo/a	96	2	15	18	19	19	16	4	3
Madre	407	-	19	92	128	95	32	18	23
No miembro de núcleo	124	-	11	23	38	29	8	5	10
En hogares con dos o más núcleos									
En núcleo de matrimonio o pareja sin hijos									
Esposo/a	647	7	34	83	207	121	61	56	78
En núcleo de matrimonio o pareja con hijos									
Hijo/a	76	-	4	6	23	14	7	7	15
Esposo/a	2.602	9	81	377	753	571	247	143	421
En núcleo de padre solo									
Hijo/a	40	-	3	7	9	10	3	4	4
Padre	71	-	3	17	18	15	7	4	7
En núcleo de madre sola									
Hijo/a	117	-	7	20	34	19	18	5	14
Madre	325	2	25	72	104	48	25	13	36
No miembro de ningún núcleo	70	3	3	12	21	15	3	2	11

65[8110]

Población en viviendas familiares, clasificada por superficie de la vivienda, según grupos de edad y posición en el hogar, para cada zona metropolitana de residencia en 1991.

MUNICIPIOS NO METROPOLITANOS

	Total	Superficie de la vivienda							
		Menos de 31 m. ²	De 31 a 50 m. ²	De 51 a 70 m. ²	De 71 a 90 m. ²	De 91 a 110 m. ²	De 111 a 130 m. ²	De 131 a 150 m. ²	Más de 150 m. ²
GRUPOS DE EDAD									
POSICION EN EL HOGAR									
De más de 60 años	51.941	779	5.210	13.254	16.539	8.134	3.183	1.637	3.205
En hogares sin núcleos									
Persona sola	7.415	300	1.329	2.251	2.107	786	293	142	207
Persona con otra/s persona/s emparentada/s (sin núcleos)	1.377	31	183	386	367	217	67	49	77
Persona con alguna/s persona/s emparentada/s (sin núcleos) y otras no emparentadas	206	6	25	44	74	34	7	4	12
En hogares con un núcleo									
En núcleo de matrimonio o pareja sin hijos									
Sin otras personas									
Esposo/a	19.071	292	2.143	5.486	6.123	2.634	1.041	514	838
Con otras personas									
Esposo/a	1.205	11	88	263	418	196	102	25	102
No miembro de núcleo	894	6	53	180	300	169	78	26	82
En núcleo de matrimonio o pareja con hijos									
Sin otras personas									
Hijo/a	9	-	1	2	5	1	-	-	-
Esposo/a	10.686	71	728	2.508	3.611	1.976	711	370	711
Con otras personas									
Hijo/a	1	-	-	1	-	-	-	-	-
Esposo/a	837	2	44	163	280	157	69	41	81
No miembro del núcleo	3.747	8	111	570	1.262	791	329	209	467
En núcleo de padre solo									
Sin otras personas									
Hijo/a	17	-	3	9	1	4	-	-	-
Padre	568	2	52	155	173	103	29	11	43
Con otras personas									
Hijo/a	1	-	-	1	-	-	-	-	-
Padre	44	2	7	7	10	7	3	3	5
No miembro de núcleo	82	1	7	15	25	19	7	5	3
En núcleo de madre sola									
Sin otras personas									
Hijo/a	152	2	22	32	61	19	6	1	9
Madre	2.223	27	251	599	752	324	112	50	108
Con otras personas									
Hijo/a	3	-	-	-	2	1	-	-	-
Madre	162	2	14	36	44	31	19	9	7
No miembro de núcleo	459	3	21	105	142	105	40	23	20
En hogares con dos o más núcleos									
En núcleo de matrimonio o pareja sin hijos									
Esposo/a	1.761	9	76	275	484	344	179	98	296
En núcleo de matrimonio o pareja con hijos									
Esposo/a	552	2	26	91	157	123	44	35	74
En núcleo de padre solo									
Hijo/a	2	-	-	-	1	-	-	-	1
Padre	80	1	9	17	22	17	3	5	6
En núcleo de madre sola									
Hijo/a	13	-	-	2	7	3	-	1	-
Madre	180	-	13	34	52	31	19	9	22
No miembro de ningún núcleo	194	1	4	22	59	42	25	7	34

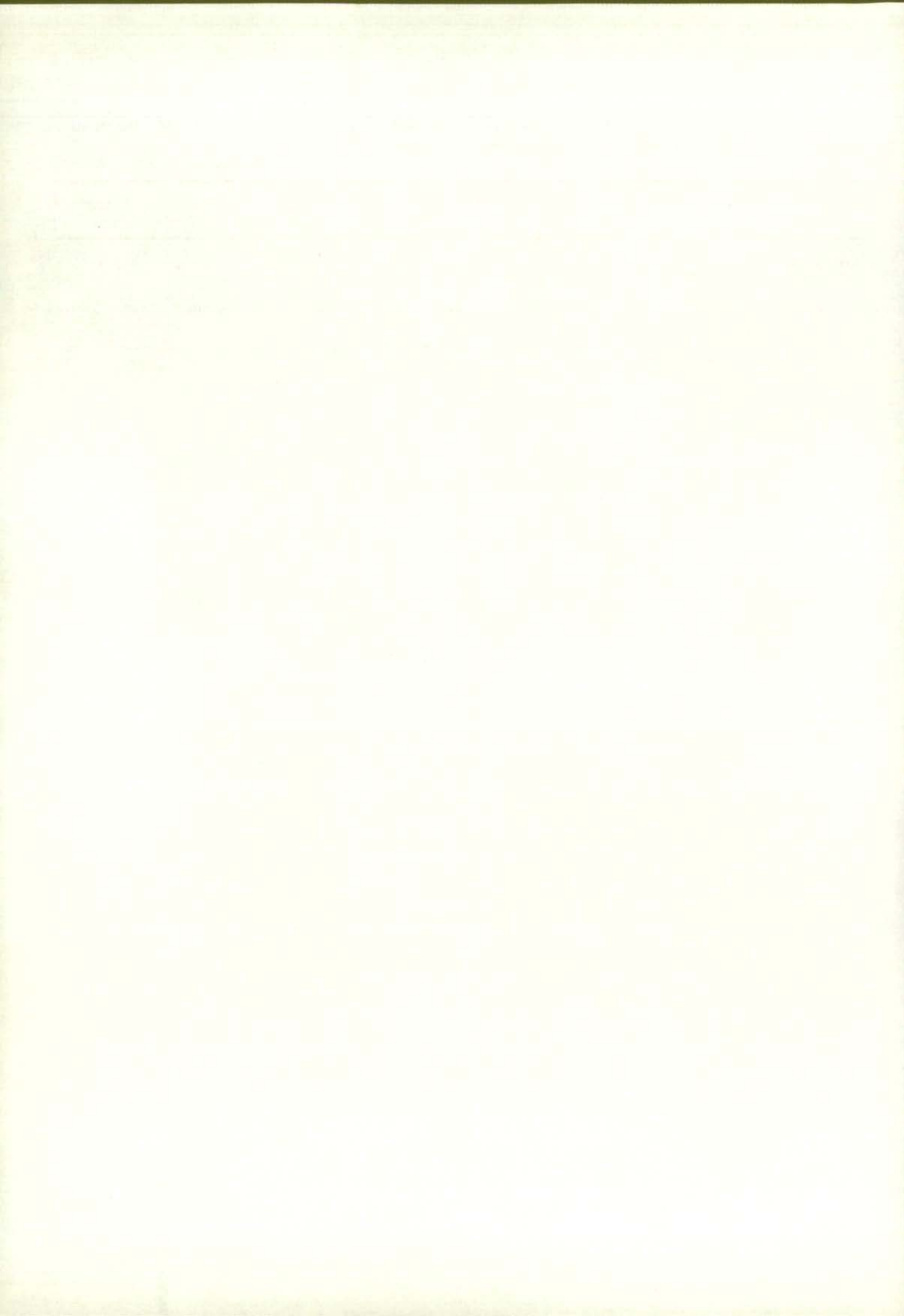



5. Procedimiento de elaboración estadística



5.1. Tratamiento general de la información

5.1.1. Preparación de los trabajos preliminares.

Durante 1990 el Instituto Nacional de Estadística y la Comunidad de Madrid coordinaron sus esfuerzos técnicos en la organización y desarrollo de los Trabajos Preliminares de los Censos de Población y Vivienda de 1991. Los trabajos preliminares se apoyan en la organización de los trabajos de campo de los Censos de Edificios y Locales de 1990. En estos trabajos la Comunidad de Madrid participó activamente cotejando la información contenida en los cuadernos de campo del Censo de Edificios y Locales y facilitando la relación de viales, la cartografía 1/10.000 de la Comunidad con expresión de los límites de los municipios, las entidades y núcleos, así como la cartografía 1/2.000 como base para las denominaciones y límites de las secciones censales y de los sectores urbanos.

Paralelamente y aprovechando que la operación censal se desarrollaba al mismo tiempo y con la misma infraestructura que la del Padrón, la Comunidad de Madrid realizó el diseño de la Hoja Padronal para todos los municipios (excepto para el Ayuntamiento de Madrid que aún conteniendo la misma información tenía un diseño diferente al organizar la salida al trabajo de campo partiendo de una hoja con información preimpresa).

5.1.2. Recogida y grabación de los cuestionarios censales.

Se suscribió un convenio de colaboración con el Instituto Nacional de Estadística (INE) para la grabación de la información de los cuestionarios censales, en virtud de lo cual la Comunidad de Madrid elaboró un sistema de control de la recogida de los cuestionarios en las propias oficinas del INE, que desarrollaba un primer paso en el seguimiento y control de la cobertura de la operación censal, realizándose este control de cobertura conjuntamente por el personal del Departamento de Estadística de la Consejería de Economía de la Comunidad de Madrid y del Instituto Nacional de Estadística.

En la grabación de los cuestionarios se utilizó un programa de validación y corrección de la información a la vista del propio cuestionario, con el doble objetivo de verificar efectivamente los errores cometidos en la grabación y de corregir 'in situ' algunos errores de inconsistencias entre varias preguntas del cuestionario que si se hubiesen dejado para corrección posterior habría resultado más costoso, esto ocurre especialmente con las preguntas referentes a la estructura familiar en las que resulta muy útil tener el cuestionario a la vista para deducir posibles relaciones.

5.2. Codificación de respuestas abiertas

Para la codificación de los literales de los cuestionarios del Censo de Población y Vivienda se utilizó un sistema de codificación automática, desarrollado por el Departamento de Estadística, denominado MINERVA y que se utiliza de manera continua para la codificación de los boletines del "Movimiento Natural de la Población".

A estos efectos se entiende por codificación automática, la adjudicación de códigos a literales grabados en soporte magnético por comparación con un diccionario o variantero de opciones respecto a cada una de las cuales se le asigna un código. Las principales ventajas de este procedimiento son las siguientes:

- Aumenta la rapidez de codificación.
- Mejora la calidad de asignación de códigos.
- Posibilita revisiones y cambios de criterios de codificación.

Las clasificaciones y diccionarios utilizados en la codificación han sido los siguientes:

DICCIONARIOS	CLASIFICACIONES
- Rama de Actividad de la Empresa	CNAE-74 y CNAE-92
- Profesión	CNO-79 y CNO-93
- Estudios en Curso	Clasificación de la Comunidad de Madrid 1991
- Título Escolar	Clasificación de la Comunidad de Madrid 1991
- Naciones, Provincias y Municipios	Códigos INE (Nomenclátor)

La aplicación MINERVA permite la codificación de literales no solo mediante el contraste con el literal del campo que queremos codificar, si no que también permite la vinculación de la información contenida en el campo que queremos codificar con la información contenida en otros campos, de esta forma estamos utilizando otras variables como auxiliares y "limitadores" del literal que queremos codificar. Este sistema ha sido de gran utilidad en el proceso de codificación ayudando sobre todo a resolver casos en los que el literal era ambiguo y su codificación era difícil y ofrecía varias posibilidades.

LITERALES	CONDICIONANTES O LIMITADORES
Municipio	Provincia
Título Escolar	Precodificado Título Escolar
Estudios en curso	Precodificado Estudios en Curso
Actividad de la empresa	Precodificado de actividad Códigos posterior de Profesión (CNO) Precodificado de Profesión
Profesión	Código posterior de actividad (CNAE) Precódigo de Actividad Precódigo de Profesión Situación profesional Título Escolar

5.3. Detección y corrección de errores.

5.3.1. Validación del archivo estadístico.

Finalizado el proceso de grabación y recibidas las cintas, se procedió a someter esta información a unos programas específicos de validación de la información recogida en los registros del archivo estadístico. Las validaciones desarrolladas eran específicas de cada tipo de información, sobre el control de cobertura de la referenciación geográfica de los cuestionarios, sobre las características de las personas y sobre las características de las viviendas. La unidad básica tratada en las validaciones correspondientes a este tomo ha sido el individuo.

Las validaciones efectuadas en el fichero son básicamente de dos tipos: 1- Validaciones simples, que son las que detectan errores debidos a la falta de información en campos de obligada cumplimentación, o información incorrecta por la utilización de códigos o símbolos distintos de los contenidos en los manuales de codificación y 2 - Validaciones cruzadas, que detectan errores correspondientes a incoherencias internas en la información, a través del cruce de dos variables, y que previamente habían sido definidas en el programa de validación.

Una vez efectuadas las validaciones, se estuvo en disposición de crear los primeros resultados estadísticos, donde se recogían las cifras absolutas de los valores de las variables originales, incluyéndose en cada una de ellas, una columna de no consta/error por tratarse de información sin corrección o depuración alguna. De este modo se satisfacían los requerimientos de muchos de los usuarios que sólo precisaban de información primaria, sabiendo que los trabajosos procesos de corrección e imputación, influyen muy poco en la distribución de esas variables originales. De esta forma se distribuyeron los Resultados Provisionales de los Censos de Población y Vivienda de la Comunidad de Madrid, volumen 2- Distribución de las principales variables, durante el mes de Mayo de 1992.

5.3.2. Principios generales aplicados a la corrección y depuración de errores.

Detectados los errores que contenían los registros, se abordó la resolución de los mismos en dos fases diferentes, según que por la naturaleza del error sólo fuera posible un tratamiento individualizado y unidireccional (imputación determinística), o que requiriese aproximaciones basadas en el respeto de las distribuciones encontradas en el conjunto del archivo (imputación probabilística).

Corrección determinística

Los errores afectados por este tipo de correcciones son de dos tipos: 1- Aquellos que se refieren a variables que recogen el nivel de cobertura de los cuestionarios, como eran los que se referían al tipo de vivienda, a la localización geográfica del cuestionario y al número de orden, que sólo pueden tener un valor unívoco y unidireccional, este suele ser el caso de variables que responden a una ordenación secuencial y 2- Por otro lado están las variables cuyo valor está condicionado por el valor de otra variable, como puede ocurrir en ocasiones con algunos valores de la variable Título escolar, que puede encontrarse condicionada por la edad del individuo (por ejemplo: con diez años y con una relación con la actividad de estudiante ha de ser clasificada como sin estudios) o como podría ser el caso de aquellos que siendo su ocupación la de miembros de las Fuerzas Armadas que necesariamente han de ser asalariados. En este segundo caso de imputación determinística requiere fijar previamente un orden jerárquico de dependencia entre las distintas variables, de forma que el proceso de imputación determinística tenga en cuenta el peso de cada variable sobre las otras y qué variables condicionan o están condicionadas por otras.

Corrección probabilística

Las preguntas sin información, o las respuestas contradictorias entre varios campos y que en esta determinada fase del trabajo ya no se pueden resolver por consulta directa al interesado y a las que no se puede aplicar el método de corrección determinística, pueden ser dejados en blanco, como valores no consta, o puede optarse por su imputación entre los valores válidos posibles. Resolver este "pequeño" problema, que ha sido la opción que normalmente se ha optado, implica facilitar al usuario la utilización de la información, ya que en unos casos eso es lo que tendrá que hacer al encontrarse con casilleros de columnas de "no consta", pero supone un trabajo complejo que retrasa bastante las tareas de depuración. La filosofía que rige estas tareas no es como en la imputación determinística, la búsqueda de un valor verdadero, sino el establecimiento de un valor posible que respete el conjunto de las distribuciones de las variables. El supuesto es que la no respuesta no tiene un comportamiento distinto de la respuesta y en consecuencia se le atribuye el comportamiento de estas. Cuando se conoce o se comprueba la inexistencia de esta precondition, se establecen tantos subconjuntos como sean necesarios para que en su interior se verifique a grandes rasgos la independencia entre distribución de una variable y la existencia de no respuesta.

El procedimiento creado a tal fin fue un proceso de corrección e imputación automática, diseñado con el objeto de completar la información en aquellos campos donde no existiese, siendo obligada su cumplimentación, y corregirla cuando esa información no correspondiese a los valores posibles en cada variable. Igualmente se procedía a corregir cuando existiese incoherencia de información entre dos campos, aún con valores válidos para cada uno de ellos. El conjunto del proceso de corrección debe cumplir además dos condiciones:

a) arreglar el mayor número posible de contradicciones, modificando el menor número posible de campos preexistentes y

b) garantizar que los nuevos valores asignados no entraban en contradicción con otros campos del registro.

También se ha tomado como criterio general para decidir si un campo se imputaba o no, que el porcentaje de no consta en esa variable no superase el 2%, si esto ocurría se realizaba una serie de explotaciones del archivo estadístico para averiguar si los valores no consta se concentraban en algún subgrupo especial o se distribuían de forma normal por toda la variable; si el valor de los no consta era superior al 2%, pero estaba concentrado en un subgrupo específico, en estos casos se optaba por imputar solo sobre un subconjunto de los registros, siempre que cumpliera el criterio de no superar el 2% de no consta. Con esta decisión se pretendía que el proceso de imputación no altere de forma sustancial las distribuciones marginales

de frecuencias de las variables originales, cosa que indudablemente ocurría si el porcentaje de registros erróneos que corrijiésemos fuese un porcentaje elevado.

Consideración especial merece el proceso de imputación de las variables de Título escolar y Estudios en curso a tres dígitos (TITESCP y ESCUCP), en las que existía un elevado porcentaje de individuos que no habían respondido a esta pregunta, un 19% aproximadamente; se ha optado por imputar los valores en blanco tomando como referencia los valores de las variables precodificadas de Título escolar y Estudios en curso (TITESCQ y ESCUCQ), que tienen un nivel de consistencia muy alto, previa imputación de estas variables. Esta alternativa nos ha permitido adjudicar los valores en blanco con plena fiabilidad a uno y dos dígitos en las variables TITESCP y ESCUCP, manteniendo en todo caso a tres dígitos las distribuciones de frecuencias de los valores válidos de estas variables.

Los registros del Censo de Población y viviendas de 1991 eran recepcionados ya con algunas variables corregidas, gracias al sistema de grabación empleado que desarrollaba ciertos controles de cobertura, de valores válidos posibles y de coherencia entre distintas variables, lo que implicaba una notable mejora en la calidad de la información grabada. Para los demás campos se redactaron instrucciones precisas para su corrección e imputación automática.

Partiendo del supuesto de que no todas las preguntas tienen la misma dificultad en su respuesta, ni tampoco su codificación, y por lo tanto la calidad de la respuesta y codificación es diferente de acuerdo con la experiencia adquirida y con los trabajos de evaluación, se estableció una jerarquía de variables, de forma que ante la incompatibilidad entre los valores de dos de ellas, existía un orden para la modificación de las mismas. En este tomo la jerarquía de variables establecida ha sido la siguiente: Relación con la actividad, Estudios en Curso, Título escolar, Ocupación, Rama de actividad de la empresa y Situación profesional.

En otros casos, el cambio de valores en una u otra variable, se supeditaba al valor de una tercera o cuarta variable. Además todo el proceso de definición de reglas estuvo auxiliado por una serie de explotaciones especiales del archivo, que permitían obtener las distribuciones básicas, los problemas de flujo respecto a preguntas de filtro y las características de los pasos de valores implicados en cada contradicción.

Una vez definidas las reglas de incompatibilidad del fichero, el trabajo de corrección se realiza en dos fases. La primera fase está destinada a la corrección de errores motivados por códigos no válidos en las variables de que se trate, y a completar campos que no tienen información siendo de obligada cumplimentación, asignando valor a la variable de forma directa o mediante reparto aleatorio y condicionando el nuevo valor, a que no se incumpla ninguna regla de validación. En una segunda fase deben resolverse las incompatibilidades entre dos o más variables. Aquí la casuística de resolución es variada pudiendo modificarse de forma determinística o probabilística cualquiera de las variables en contradicción.

Sin embargo, la resolución de la coherencia de las variables familiares y de los hogares no puede ser realizada de la misma forma que el resto de las variables, cuyo proceso de corrección puede asumir una cierta "independencia" entre los valores que pueden ser asignados a cada una de las incoherencias detectadas. Las relaciones entre los valores de las variables familiares, y especialmente el parentesco, tienen una serie de propiedades de reflexividad y transitividad, que no es fácilmente modelizable en un conjunto a priori de procedimientos de corrección "automáticas".

Aunque se está investigando la manera de generalizar estos procesos de corrección para ficheros de tipo "jerárquico", pareció más oportuno y rentable proceder a un tratamiento individualizado y no general de los ficheros censales. Ya se ha mencionado que se estableció un proceso de validación y corrección a la vista del cuestionario, una de cuyas principales finalidades era, precisamente, la corrección de la coherencia de la estructura familiar. A la vista de los cuestionarios físicos y de las definiciones censales resultó sumamente fácil que el equipo de validación resolviera la coherencia de las preguntas sobre la estructura familiar.

Es interesante hacer otra aclaración que afecta tanto a la población inmigrante como a los migrantes internos. Las hojas censales presentan dos tipos de cuestiones a partir de las cuales se puede obtener información sobre migraciones en los últimos 10 años:

a) Las preguntas 14, 15 y 16 en las que se pregunta por el lugar de residencia hace 10, 5 y 1 año respectivamente.

b) La pregunta 17 en la que se pregunta por el lugar de procedencia en caso de haber llegado de otro municipio en los últimos 10 años.

En ocasiones entre ambos tipos de preguntas aparecen incoherencias como responder en cualquiera de las tres primeras que se residía en un municipio distinto al actual y no responder en la pregunta 17, esto es, no decir la procedencia de la migración. Esta incoherencia ha sido abordada por el Departamento de Estadística mediante la imputación de la pregunta 17, es decir, asignando como municipio de procedencia el que aparece en las preguntas 14, 15 y 16 como residencia hace 10, 5 y 1 año. No entraremos más en profundidad en los términos en los que se ha realizado la imputación, pues este no es el lugar más idóneo (en cualquier caso todos los detalles relativos a dicho proceso pueden ser facilitados a los usuarios interesados en el Documento de Trabajo correspondiente) sólo apuntaremos que una de las consecuencias lógicas ha sido el incremento del número absoluto tanto de inmigrantes como de migrantes internos. Este tipo de control no ha podido realizarse hasta esta operación censal, por lo que los datos comparativos con otros censos o padrones hay que hacerlos teniendo muy presente esta cuestión.

5.3.3. Incidencia de los procesos de corrección e imputación sobre la información procedente de la fase de grabación.

El proceso de corrección e imputación descrito hasta aquí, genera unos ciertos cambios en las frecuencias de los estados de las variables, produciéndose numerosos trasvases entre ellos. En las publicaciones realizadas hasta la actualidad sobre el Censo de Población y Viviendas de 1.991 (tomos 1, 2, 3, 5, 6 y 7) se explican las incidencias de los procesos de corrección e imputación realizada en la información procedente de la fase de grabación, sobre los resultados finales obtenidos, por lo que no se ha estimado conveniente repetir aquí esas explicaciones, remitiendo a cualquier usuario interesado a las mencionadas publicaciones.

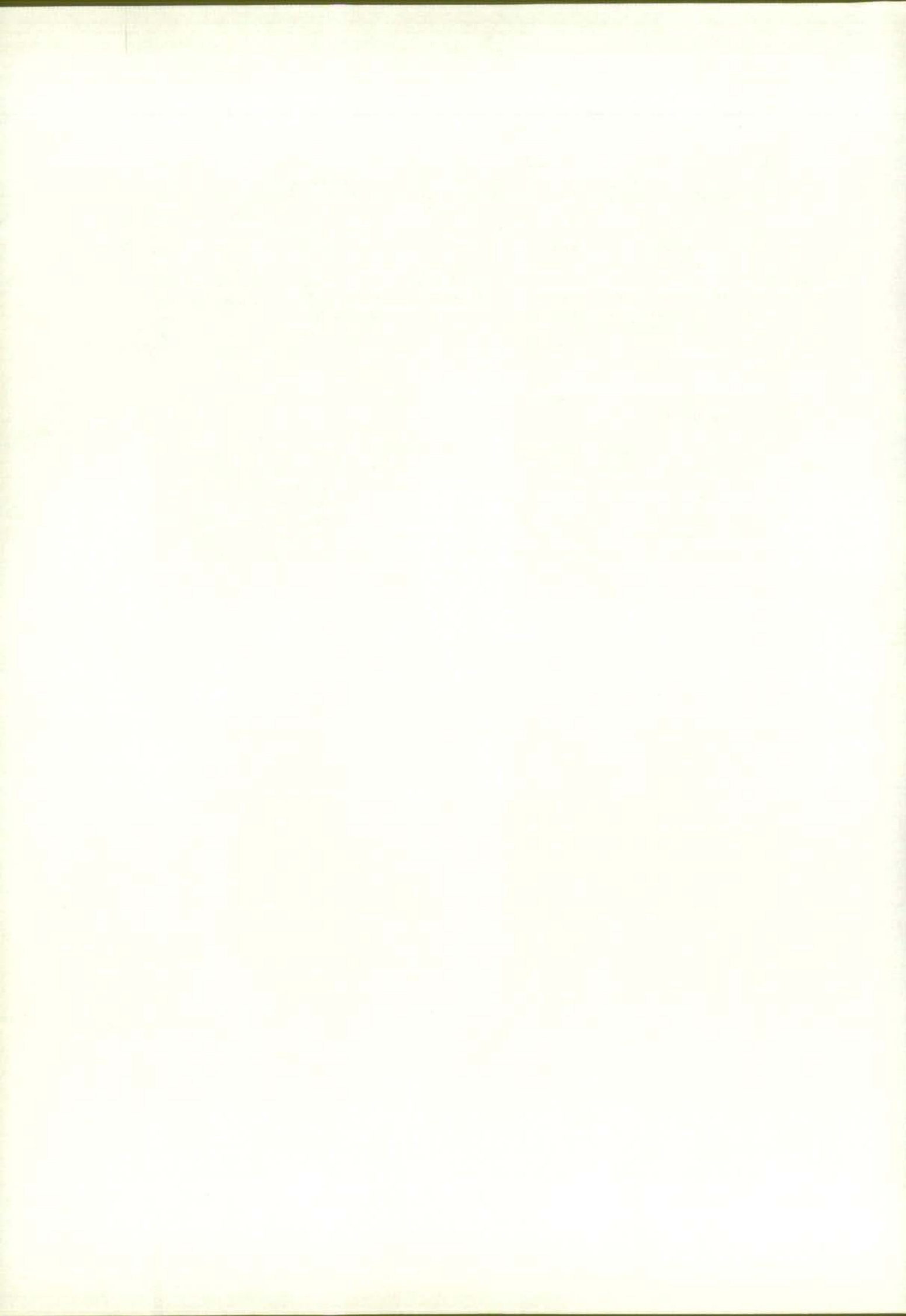



6. Plan de difusión y publicaciones de los resultados censales

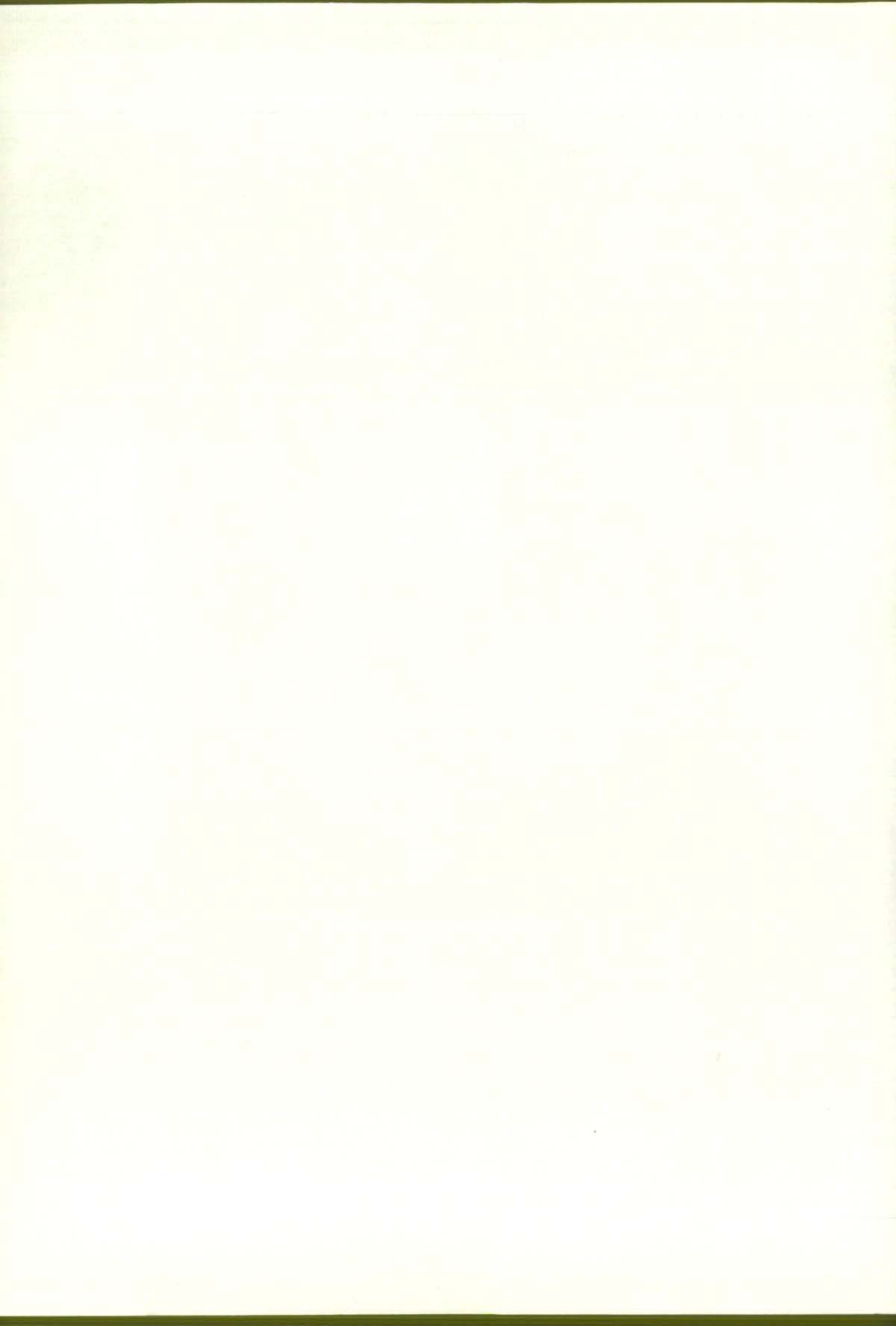

Los resultados definitivos de los trabajos censales se están difundiendo conforme se procesa, revisa y tabula cada uno de los aspectos del amplio cuestionario censal. Atendiendo a la prioridad que supone el número de usuarios de cada información, así como a la necesidad o complejidad de los procesos de codificación y tratamiento del cuestionario. Los bloques temáticos de la explotación de datos son los siguientes (se señalan con un asterisco lo ya publicado):

1. Características demográficas básicas y fecundidad de la población. (*)
La Población y la fecundidad de la Comunidad de Madrid.
Informe monográfico del Tomo I de los Censos de Población y Vivienda de 1991. (*)
2. Estudios y actividad económica de la población. (*)
Estudios y actividad económica de la población.
Informe monográfico del Tomo II de los Censos de Población y Vivienda de 1991. (*)
3. Inmigrantes y migrantes internos. (*)
Los migrantes y la reestructuración espacial de la Comunidad de Madrid entre 1981 y 1991.
Informe monográfico del Tomo III de los Censos de Población y Vivienda de 1991. (*)
4. Emigrantes.
5. Hogares, familias y núcleos: Características demográficas básicas. (*)
Los hogares y las formas familiares de la Comunidad de Madrid.
Informe monográfico del Tomo V de los Censos de Población y Vivienda de 1991. (*)
6. Hogares, familias y núcleos: Características socioeconómicas, de movilidad y fecundidad. (*)
7. Características de las viviendas. (*)
La Estructura Residencial de la Comunidad de Madrid.
Informe monográfico del Tomo VII de los Censos de Población y Vivienda de 1991. (*)
8. Características combinadas de los hogares, las familias, los núcleos y la población ocupante de las viviendas. (*)
9. Tabulaciones referidas a las nuevas clasificaciones económicas (CNAE-93 y CNO-94).
10. Resultados por entidades, núcleos, sectores urbanos, distritos y secciones.
Organización territorial de la población de la Comunidad de Madrid.
Informe monográfico del Tomo X de los Censos de Población y Vivienda de 1991.

La difusión mediante soporte papel con pie de imprenta combina las publicaciones resumen, las publicaciones extensas y breves monografías introductorias. Igualmente se difundirán diversos análisis metodológicos sobre los trabajos censales.

Se facilitará abundante información sobre tabulaciones disponibles no publicadas, por especialidad temática o por motivo del ámbito geográfico y todas las tabulaciones estarán disponibles en soporte magnético, en forma de matriz de datos.

Para todas las tablas simples contenidas en cada tomo publicado se facilitará información desagregada a nivel de municipios, distritos y barrios del municipio de Madrid, secciones censales de 1991, zonificación de salud, y otras unidades geográficas en proyecto como zonificación servicios sociales, zonificación postal, etc., en formatos tipo MATRIZ.

Dichos soportes magnéticos se facilitarán independientes o combinados con las publicaciones impresas.

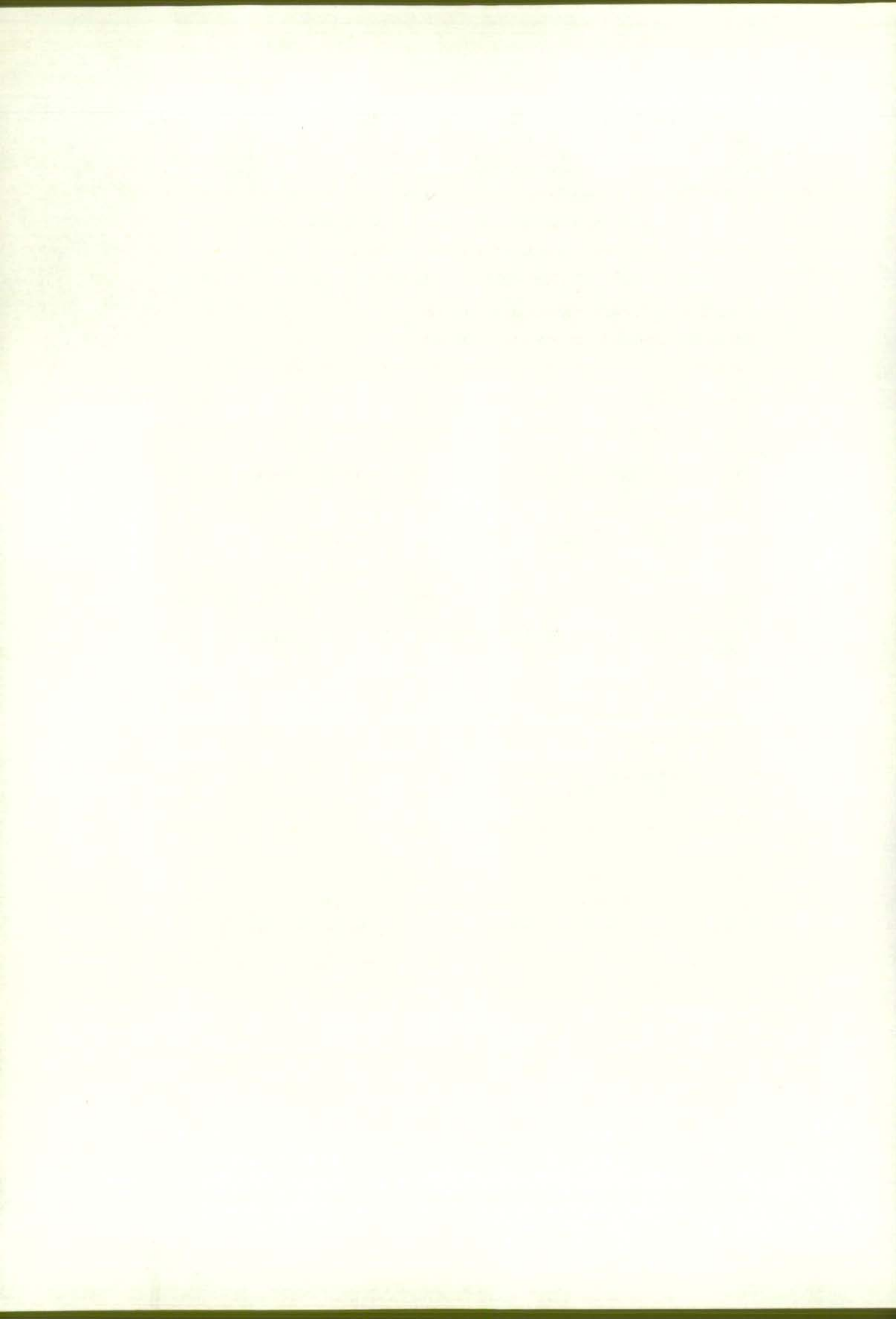



Comunidad de
Madrid