

Estadística del movimiento natural de la población de la Comunidad de Madrid 2004

Nacimientos

Edad media de la madre al nacimiento de su hijo

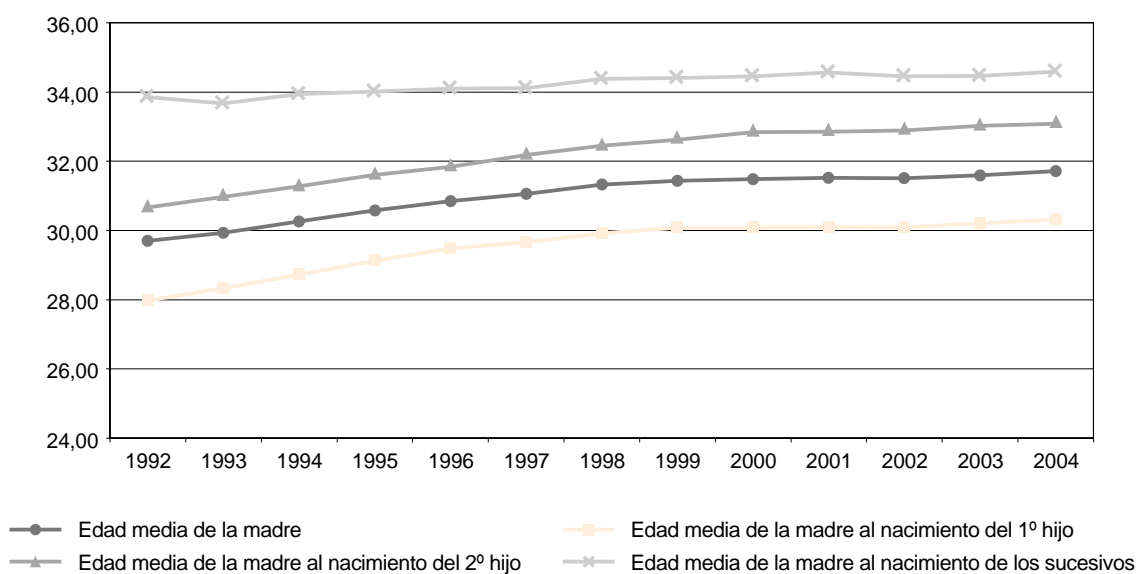

Intervalo genésico de los nacidos vivos de madres residentes según orden del nacimiento

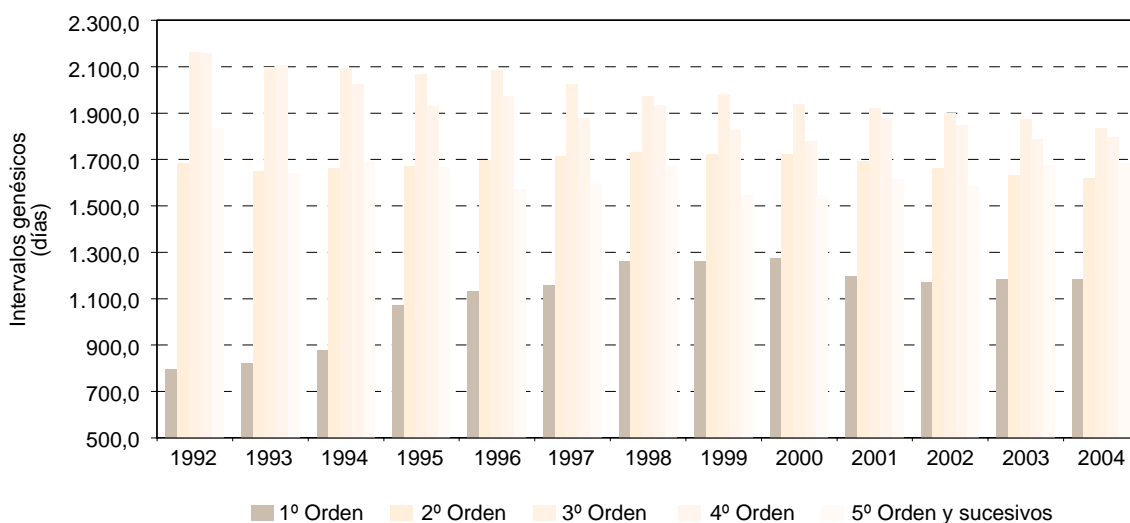

1. Universos

	TOTAL CM	MADRID	CORONA METROPOLITANA	MUNICIPIOS NO METROPOLITANOS
Nacidos vivos de madres residentes en la CM clasificados por lugar de residencia de la madre inscritos en la CM	69.029	32.851	26.238	9.940
inscritos fuera de la CM	68.436	32.511	26.079	9.846
	593	340	159	94
Nacidos vivos de madres no residentes en la CM inscritos en la CM clasificados por lugar de inscripción del nacimiento	1.292	954	322	16
Nacidos vivos de madres residentes en la CM clasificados por lugar de residencia de la madre dentro del matrimonio en el primer matrimonio	49.810	22.267	20.022	7.521
dentro del matrimonio en el segundo o posterior matrimonio	917	434	335	148
fuera del matrimonio de madre casada	101	83	13	5
fuera del matrimonio de madre no casada	18.201	10.067	5.868	2.266
Partos de madres residentes en la CM clasificados por lugar de residencia de la madre sencillos	67.971	32.358	25.820	9.793
dobles	66.770	31.779	25.361	9.630
triples o más	1.157	556	443	158
	44	23	16	5
Muertes fetales tardías de madres residentes en la CM clasificadas por lugar de residencia de la madre	187	109	57	21

2. Nacidos vivos de madres residentes, por orden del nacimiento según años

	1993	1994	1995	1996	1997	1998	1999	2000	2001	2002	2003	2004
TOTAL	49.499	47.687	47.006	47.491	48.726	48.858	51.976	56.622	59.724	63.153	67.044	69.029
Orden 1	25.407	24.578	24.350	24.760	25.620	25.698	27.768	30.992	32.592	34.798	37.132	38.036
Orden 2	18.205	17.625	17.464	17.617	18.047	17.993	19.097	20.046	21.065	21.926	23.181	24.055
Orden 3	4.405	4.124	3.837	3.855	3.794	3.834	3.821	4.236	4.545	4.843	5.109	5.213
Orden 4	975	924	926	800	794	874	846	884	974	1.045	1.074	1.173
Orden 5	283	245	217	265	279	265	253	274	321	297	320	309
Orden 6	113	112	116	106	113	104	87	103	123	133	118	131
Orden 7	50	41	55	45	44	53	54	45	50	55	70	60
Orden 8	36	21	25	22	20	15	31	18	29	33	24	27
Orden 9	14	9	10	13	9	9	14	13	14	12	6	12
Orden 10 y más	11	8	6	8	6	13	5	11	11	11	10	13

Nacidos vivos de madres residentes en la C.M. por orden del nacimiento

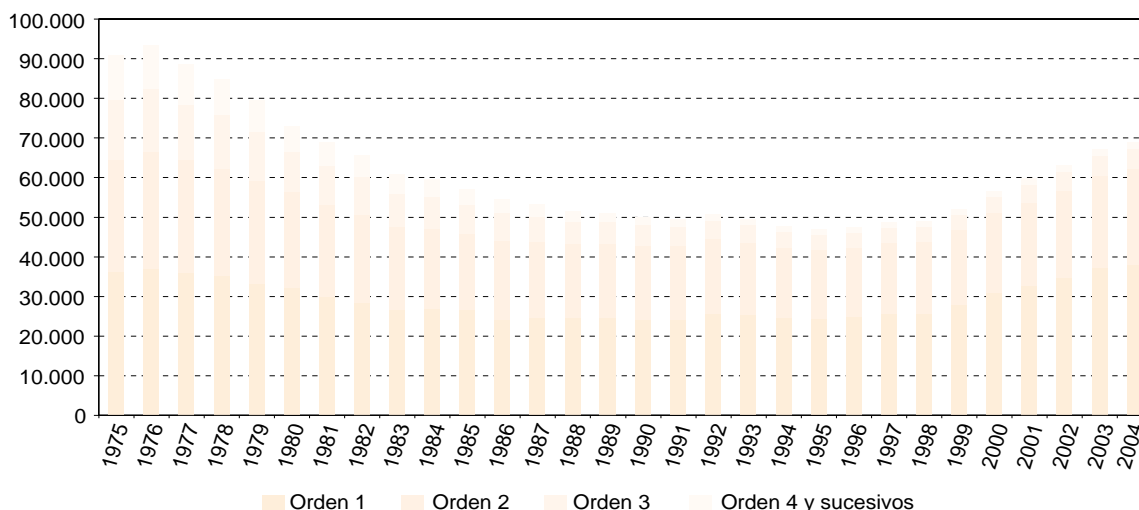

3. Intervalos genésicos medios (en días) de los nacidos vivos de madres residentes por grupos de edad de la madre según años

	1993	1994	1995	1996	1997	1998	1999	2000	2001	2002	2003	2004
GRUPOS DE EDAD DE LA MADRE												
TODAS LAS EDADES	1.271,4	1.301,1	1.423,8	1.463,8	1.477,5	1.533,4	1.528,3	1.525,4	1.482,7	1.456,2	1.448,1	1.443,2
Menos de 15 años	53,1	0,0	0,0	122,0	231,0	0,0	0,0	0,0	0,0	0,0	380,0	513,3
De 15 a 19 años	149,8	139,7	365,3	392,8	479,0	504,2	490,5	573,4	579,5	621,1	606,2	673,4
De 20 a 24 años	580,4	585,1	757,1	789,7	801,6	890,3	862,7	868,6	849,5	905,3	881,0	936,6
De 25 a 29 años	1.067,3	1.083,5	1.148,8	1.176,3	1.184,4	1.218,2	1.194,8	1.190,5	1.129,0	1.117,7	1.104,8	1.121,3
De 30 a 34 años	1.450,0	1.442,2	1.483,4	1.503,5	1.496,9	1.520,1	1.517,6	1.502,1	1.438,9	1.398,6	1.392,9	1.370,6
De 35 a 39 años	2.011,6	2.003,5	2.078,3	2.081,1	2.035,1	2.051,1	2.005,3	1.977,1	1.926,9	1.864,0	1.839,4	1.807,1
De 40 a 44 años	2.865,7	2.723,8	2.768,1	2.767,9	2.712,8	2.832,9	2.720,8	2.729,3	2.710,4	2.718,4	2.631,5	2.508,0
De 45 a 49 años	2.851,8	3.932,6	3.674,1	3.638,9	3.266,4	4.264,0	3.392,9	3.448,0	4.104,2	3.383,6	3.448,0	3.097,3
De 50 y más años	4.468,0	0,0	0,0	0,0	0,0	0,0	8.312,7	0,0	3.598,8	2.997,0	1.349,8	1.492,0

4. Indicadores de nacidos, natalidad y fecundidad por ámbitos geográficos según años

	1993	1994	1995	1996	1997	1998	1999	2000	2001	2002	2003	2004
COMUNIDAD DE MADRID												
Proporción de hombres respecto de mujeres	1,06	1,08	1,07	1,04	1,06	1,07	1,07	1,07	1,06	1,06	1,06	1,08
Proporción de hombres respecto al total	0,52	0,52	0,52	0,51	0,51	0,52	0,52	0,52	0,51	0,52	0,51	0,52
Proporción de mujeres respecto al total	0,48	0,48	0,48	0,49	0,49	0,48	0,48	0,48	0,49	0,48	0,49	0,48
Proporción de nacimientos dentro del matrimonio	0,88	0,88	0,88	0,87	0,85	0,83	0,81	0,80	0,78	0,76	0,75	0,73
Proporción de nacimientos fuera del matrimonio	0,12	0,12	0,12	0,13	0,15	0,17	0,19	0,20	0,22	0,24	0,25	0,27
Tasa bruta de natalidad	9,900	9,5100	9,3500	9,4200	9,5800	9,5300	10,0400	10,7100	10,9600	11,2300	11,63	11,68
Tasa general de fecundidad	35,99	34,45	33,82	34,08	34,77	34,67	36,41	38,63	39,60	40,64	42,13	42,70
Índice sintético de fecundidad	1,22	1,16	1,13	1,13	1,14	1,13	1,17	1,23	1,25	1,27	1,3115	1,3278
Edad media de la madre	29,93	30,26	30,58	30,84	31,05	31,32	31,43	31,48	31,52	31,50	31,59	31,71
Edad media de la madre al nacimiento del primer hijo	28,33	28,72	29,12	29,47	29,66	29,91	30,07	30,07	30,10	30,09	30,19	30,32
Edad media de la madre al nacimiento del segundo hijo	30,97	31,27	31,60	31,83	32,18	32,45	32,61	32,83	32,85	32,88	33,02	33,08
Edad media de la madre al nacimiento de los sucesivos	33,66	33,93	34,01	34,09	34,11	34,37	34,40	34,45	34,56	34,45	34,46	34,58
Intervalo genésico medio (días) para el primer orden	819,19	876,66	1.068,93	1.130,68	1.156,22	1.259,99	1.260,43	1.272,84	1.196,43	1.168,51	1.182,12	1.181,78
Intervalo genésico medio (días) para el segundo orden	1.648,13	1.661,37	1.670,33	1.697,76	1.715,17	1.729,79	1.722,28	1.722,68	1.692,76	1.660,99	1.629,36	1.617,07
Intervalo genésico medio (días) para el tercer orden	2.095,56	2.088,40	2.067,68	2.082,90	2.025,37	1.970,99	1.982,42	1.938,02	1.918,96	1.899,16	1.871,5	1.835,92
Intervalo genésico medio (días) para el cuarto y sucesivos ordenes	1.946,45	1.915,52	1.843,88	1.825,16	1.771,61	1.845,43	1.730,21	1.696,57	1.783,13	1.757,66	1.747,58	1.760,06
MUNICIPIOS DISTINTOS DE MADRID												
Proporción de hombres respecto de mujeres	1,06	1,07	1,06	1,06	1,07	1,05	1,07	1,08	1,05	1,08	1,05	1,08
Proporción de hombres respecto al total	0,51	0,52	0,51	0,51	0,52	0,51	0,52	0,52	0,51	0,52	0,51	0,52
Proporción de mujeres respecto al total	0,49	0,48	0,49	0,49	0,48	0,49	0,48	0,48	0,49	0,48	0,49	0,48
Proporción de nacimientos dentro del matrimonio	0,91	0,90	0,89	0,90	0,87	0,85	0,83	0,83	0,82	0,80	0,79	0,77
Proporción de nacimientos fuera del matrimonio	0,09	0,10	0,11	0,10	0,13	0,15	0,17	0,17	0,18	0,20	0,21	0,23
Edad media de la madre	29,46	29,83	30,13	30,42	30,64	30,90	31,06	31,18	31,26	31,33	31,39	31,53
Edad media de la madre al nacimiento del primer hijo	27,58	28,07	28,47	28,85	29,05	29,37	29,58	29,64	29,74	29,82	29,93	30,07
Edad media de la madre al nacimiento del segundo hijo	30,50	30,84	31,18	31,43	31,82	32,07	32,31	32,58	32,63	32,78	32,81	32,94
Edad media de la madre al nacimiento de los sucesivos	33,70	33,99	34,09	34,08	34,18	34,43	34,50	34,69	34,89	34,70	34,6	34,82
Intervalo genésico medio (días) para el primer orden	833,52	893,62	1.071,34	1.128,48	1.162,37	1.269,96	1.259,44	1.272,84	1.195,94	1.194,09	1.199,14	1.199,74
Intervalo genésico medio (días) para el segundo orden	1.707,80	1.710,05	1.716,62	1.746,72	1.760,70	1.772,54	1.768,77	1.761,49	1.727,27	1.683,12	1.634,05	1.619,74
Intervalo genésico medio (días) para el tercer orden	2.240,27	2.216,91	2.169,29	2.186,31	2.134,92	2.052,09	2.054,84	2.076,48	1.977,10	1.930,56	1.900,99	1.825,13
Intervalo genésico medio (días) para el cuarto y sucesivos ordenes	2.089,55	2.071,20	2.019,10	1.896,82	1.889,56	1.889,28	1.777,49	1.695,19	1.800,25	1.734,10	1.766,75	1.714,09
MUNICIPIO DE MADRID												
Proporción de hombres respecto de mujeres	1,07	1,09	1,08	1,03	1,06	1,08	1,07	1,07	1,06	1,05	1,07	1,08
Proporción de hombres respecto al total	0,52	0,52	0,52	0,51	0,51	0,52	0,52	0,52	0,51	0,51	0,52	0,52
Proporción de mujeres respecto al total	0,48	0,48	0,48	0,49	0,49	0,48	0,48	0,48	0,49	0,49	0,48	0,48
Proporción de nacimientos dentro del matrimonio	0,86	0,86	0,86	0,85	0,83	0,81	0,78	0,77	0,75	0,72	0,70	0,69
Proporción de nacimientos fuera del matrimonio	0,14	0,14	0,14	0,15	0,17	0,19	0,22	0,23	0,25	0,28	0,30	0,31
Edad media de la madre	30,36	30,65	30,99	31,23	31,44	31,73	31,79	31,79	31,78	31,67	31,82	31,90
Edad media de la madre al nacimiento del primer hijo	28,96	29,28	29,69	30,00	30,20	30,44	30,55	30,51	30,46	30,36	30,46	30,59
Edad media de la madre al nacimiento del segundo hijo	31,43	31,69	32,00	32,23	32,54	32,85	32,92	33,09	33,07	33,00	33,24	33,24
Edad media de la madre al nacimiento de los sucesivos	33,62	33,88	33,94	34,09	34,05	34,31	34,3	34,22	34,27	34,22	34,34	34,36
Intervalo genésico medio (días) para el primer orden	807,3	862,24	1.066,73	1.132,7	1.150,48	1.249,61	1.261,49	1.272,84	1.197	1.138,63	1.161,11	1.159,25
Intervalo genésico medio (días) para el segundo orden	1589,8	1.613,5	1.626,44	1.648,53	1.669,33	1.685,93	1.674,06	1.681,09	1.656,63	1.637,04	1.624,09	1.613,99
Intervalo genésico medio (días) para el tercer orden	1.946,64	1.960,88	1.971,39	1.980,97	1.924,32	1.891,97	1.915,62	1.807,12	1.864,09	1.870,55	1.843	1.845,91
Intervalo genésico medio (días) para el cuarto y sucesivos ordenes	1.817,66	1.790,77	1.702,12	1.766,45	1.676,44	1.809,21	1.689,31	1.697,7	1.769,31	1.779,44	1.730,72	1.803,89

Tasas específicas de fecundidad

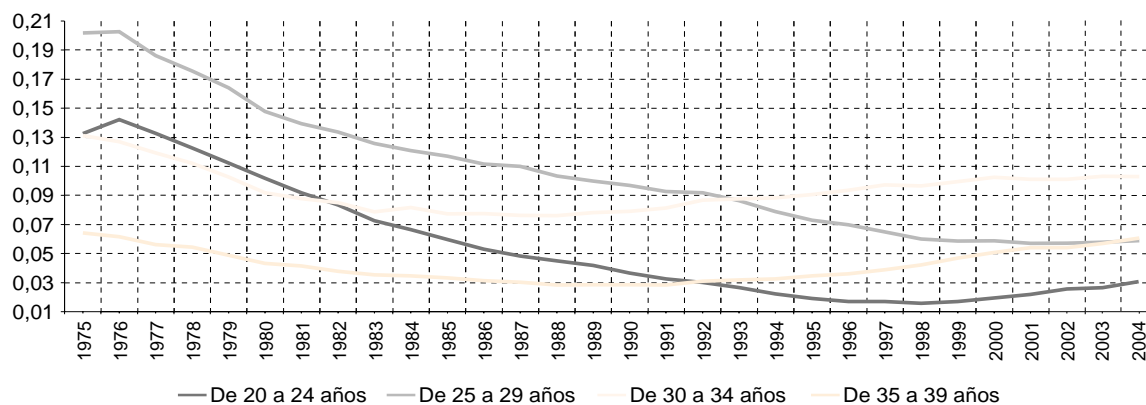

Índice sintético de fecundidad

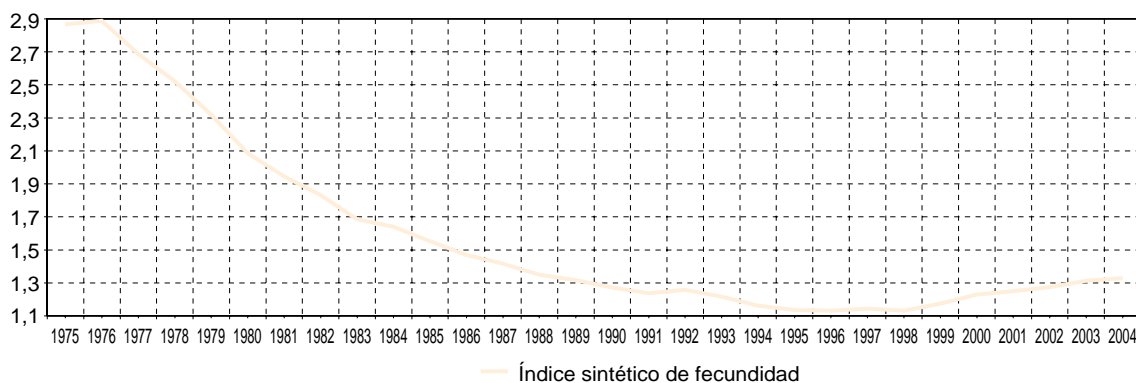

5. Nacidos vivos de madres residentes, por municipios y ámbitos geográficos de residencia de la madre según años

	1993	1994	1995	1996	1997	1998	1999	2000	2001	2002	2003	2004
TOTAL RESIDENTES EN LA CM	49.499	47.687	47.006	47.491	48.726	48.858	51.976	56.622	59.724	63.153	67.044	69.029
Acebeda (La)	0	0	0	0	0	0	0	0	0	0	0	1
Ajalvir	15	18	21	13	18	32	38	34	41	57	39	60
Alameda del Valle	0	1	3	1	2	1	3	0	3	1	1	1
Álamo (El)	34	35	45	45	38	30	49	58	54	88	93	77
Alcalá de Henares	1.734	1.629	1.586	1.574	1.536	1.530	1.636	1.878	1.982	2.212	2.358	2.395
Alcobendas	832	813	812	876	886	914	963	993	1.046	1.029	1.100	1.197
Alcorcón	1.026	1.033	978	1.072	1.208	1.333	1.469	1.609	1.710	1.859	1.920	2.013
Aldea del Fresno	14	10	10	12	12	8	12	9	8	15	21	21
Algete	189	183	185	206	186	225	233	231	226	247	249	237
Alpedrete	57	72	60	84	86	94	107	139	142	160	194	191
Ambite	2	3	2	1	4	1	1	2	2	1	1	2
Anchuelo	9	8	11	5	7	5	9	6	4	4	5	7
Aranjuez	390	406	397	435	401	383	412	423	448	463	559	576
Arganda del Rey	328	309	298	305	333	305	325	363	357	389	437	508
Arroyomolinos	21	21	21	34	38	45	48	60	73	105	143	136
Atazar (El)	3	0	1	1	1	0	0	1	1	0	1	2
Batres	7	3	8	2	7	7	7	18	10	18	19	21
Becerril de la Sierra	33	29	24	25	44	37	43	62	45	54	65	84
Belmonte de Tajo	9	12	9	7	10	12	11	7	14	12	11	7
Berruoco (El)	0	3	3	5	3	5	0	4	3	8	4	7
Berzosa del Lozoya	0	0	0	2	0	0	1	3	2	1	5	6
Boadilla del Monte	181	181	174	154	143	172	199	307	457	555	681	760
Boalo (El)	32	20	29	25	27	30	31	41	47	58	82	94
Braojos	3	1	1	1	2	4	2	1	0	1	2	0
Brea de Tajo	5	1	5	3	3	0	2	3	2	5	3	6
Brunete	34	33	44	53	61	77	82	78	117	116	117	130
Buitrago del Lozoya	18	16	11	13	12	14	15	13	21	17	16	19
Bustarviejo	16	11	9	15	10	10	16	15	13	13	19	21
Cabanillas de la Sierra	4	2	6	5	2	6	6	3	8	7	3	9
Cabrera (La)	10	13	11	13	18	21	18	22	21	23	24	27
Cadalso de los Vidrios	18	21	32	22	20	17	25	16	17	23	25	27
Camarma de Esteruelas	18	40	14	23	27	17	16	34	40	58	68	90
Campo Real	26	30	34	37	24	42	25	26	30	50	43	40
Canencia	3	3	2	6	5	2	4	6	3	5	6	5
Carabaña	14	13	13	15	9	15	3	12	9	12	10	20
Casarrubuelos	8	6	4	6	4	9	6	6	8	28	16	39
Cenicientos	10	30	14	25	14	12	12	12	11	13	13	9
Cercedilla	64	45	74	75	44	67	60	67	62	64	70	74
Cervera de Buitrago	1	1	1	0	1	4	0	0	1	0	2	2
Ciempozuelos	123	148	134	143	128	150	155	172	177	206	203	226
Cobeña	29	23	46	38	46	50	59	55	73	50	55	75
Colmenar de Oreja	57	59	67	53	64	51	50	62	62	73	73	89
Colmenar del Arroyo	10	7	6	4	5	6	6	2	6	7	11	16
Colmenar Viejo	368	315	356	347	356	357	354	391	399	474	502	498
Colmenarejo	49	58	40	55	67	75	91	74	100	91	131	110
Collado-Mediano	39	46	57	58	62	38	56	50	59	69	96	92
Collado Villalba	515	563	531	545	553	555	602	650	696	693	767	765
Corpa	3	3	4	2	4	3	1	2	3	5	3	4
Coslada	841	773	655	598	622	604	612	603	616	640	757	668
Cubas de la Sagra	10	5	12	14	11	18	15	28	29	39	44	53
Chapinería	8	12	13	19	7	12	9	11	13	14	22	23
Chinchón	44	39	40	35	30	38	34	29	39	28	47	47
Daganzo de Arriba	30	24	25	51	56	78	97	94	103	136	132	146
Escorial (El)	118	118	110	125	104	105	123	126	124	140	148	164
Estremera	12	11	12	12	8	9	11	4	10	7	6	8
Fresnedillas de la Oliva	3	9	10	11	8	10	8	14	15	15	11	17
Fresno de Torote	2	3	6	6	0	2	5	5	7	12	21	30
Fuenlabrada	2.152	1.908	1.900	1.929	1.984	2.230	2.271	2.499	2.580	2.640	2.676	2.657
Fuente el Saz de Jarama	35	45	32	30	44	57	54	70	73	84	78	71
Fuentidueña de Tajo	19	17	12	17	15	15	20	10	15	9	9	10

5. Nacidos vivos de madres residentes, por municipios y ámbitos geográficos de residencia de la madre según años (Cont.)

	1993	1994	1995	1996	1997	1998	1999	2000	2001	2002	2003	2004
Galapagar	210	275	291	372	376	387	369	437	411	446	464	470
Garganta de los Montes	3	1	2	4	1	1	1	0	2	2	2	2
Gargantilla del Lozoya y Pinilla de Buitrago	2	0	1	0	2	4	1	1	1	0	2	4
Gascones	2	0	1	0	0	1	0	1	0	1	0	1
Getafe	1.165	1.104	1.100	1.064	1.127	1.100	1.363	1.560	1.501	1.685	1.729	1.842
Gríñón	34	32	29	43	38	61	49	58	60	61	93	83
Guadalix de la Sierra	29	30	27	30	26	36	43	47	50	58	82	87
Guadarrama	104	83	94	106	98	100	138	143	135	157	170	186
Hiruela (La)	0	0	0	1	0	0	0	0	0	0	1	0
Horcajo de la Sierra	0	1	0	1	0	0	0	0	0	0	0	2
Horcajuelo de la Sierra	1	1	1	1	1	0	1	1	0	1	1	0
Hoyo de Manzanares	85	74	70	96	77	84	88	75	70	99	97	88
Humanes de Madrid	127	138	119	139	129	118	146	179	161	187	192	230
Leganés	1.618	1.467	1.391	1.325	1.362	1.255	1.413	1.551	1.629	1.636	1.746	1.726
Loeches	34	23	39	35	34	27	35	38	41	49	64	58
Lozoya	2	2	5	2	2	5	1	1	7	5	5	5
Lozoyuela-Navas-Sieteiglesias	6	6	4	5	8	7	2	7	6	7	9	12
Madarcos	0	0	0	1	0	1	0	0	0	0	1	1
Madrid	26.039	24.992	24.717	24.687	25.260	24.601	26.023	28.022	29.603	31.005	32.333	32.851
Centro	1.253	1.264	1.281	1.226	1.224	1.132	1.209	1.266	1.359	1.513	1.499	1.507
Arganzuela	1.017	946	990	1.026	1.099	1.128	1.275	1.371	1.477	1.539	1.626	1.350
Retiro	976	839	890	845	846	840	895	946	961	1.026	1.037	781
Salamanca	1.206	1.140	1.141	1.203	1.159	1.162	1.165	1.165	1.272	1.270	1.318	1.356
Chamartín	1.401	1.455	1.361	1.308	1.274	1.252	1.252	1.341	1.311	1.394	1.401	1.393
Tetuán	1.222	1.162	1.196	1.155	1.177	1.179	1.134	1.319	1.386	1.526	1.537	1.633
Chamberí	1.209	1.151	1.184	1.169	1.061	1.031	1.176	1.186	1.233	1.299	1.238	1.140
Fuencarral-El Pardo	1.863	1.703	1.638	1.671	1.657	1.729	1.779	1.822	1.953	1.955	1.897	1.905
Moncloa-Aravaca	878	936	903	916	1.004	962	1.088	1.115	1.280	1.280	1.384	1.428
Latina	1.875	1.895	1.787	1.777	1.947	1.807	1.908	2.012	2.172	2.161	2.238	2.402
Carabanchel	1.932	1.844	1.749	1.715	1.728	1.552	1.713	1.805	2.005	2.171	2.382	2.425
Usera	1.055	984	954	945	954	958	1.033	1.029	1.154	1.244	1.489	1.750
Puente de Vallecas	2.332	2.123	2.234	2.308	2.338	2.224	2.266	2.358	2.322	2.438	2.532	2.576
Moratalaz	964	917	845	883	897	839	828	962	925	1.001	1.002	921
Ciudad Lineal	1.881	1.960	1.838	1.901	1.845	1.846	1.957	2.145	2.343	2.327	2.414	2.163
Hortaleza	1.197	1.208	1.219	1.268	1.401	1.266	1.391	1.561	1.481	1.559	1.547	1.902
Villaverde	1.150	1.116	1.158	1.118	1.167	1.163	1.212	1.282	1.404	1.479	1.608	1.790
Villa de Vallecas	758	693	721	629	709	647	608	706	699	702	720	621
Vicálvaro	391	329	366	397	498	609	631	728	736	819	938	1.170
San Blas	1.169	1.070	955	891	940	971	1.199	1.540	1.678	1.755	1.907	1.867
Barajas	310	257	307	336	335	304	304	363	452	547	619	771
Majadahonda	454	436	390	408	410	491	552	580	694	836	870	895
Manzanares el Real	40	42	39	39	36	53	46	56	66	87	90	110
Meco	96	85	84	75	91	98	115	101	129	150	170	164
Mejorada del Campo	190	193	181	193	173	172	146	173	220	215	235	260
Miraflores de la Sierra	35	39	39	42	49	31	37	44	44	46	57	76
Molar (El)	37	25	45	24	49	35	39	51	59	46	65	64
Molinos (Los)	46	32	32	28	27	33	31	39	52	42	56	44
Montejo de la Sierra	2	3	3	3	0	4	4	0	5	2	3	2
Moraleja de Enmedio	17	30	29	33	35	38	46	42	33	57	43	44
Moralzarzal	43	46	51	53	53	57	69	97	122	133	167	175
Morata de Tajuña	64	55	44	64	54	63	49	49	47	55	68	63
Móstoles	2.028	1.852	1.726	1.774	1.724	1.705	1.693	1.761	1.795	1.824	2.005	2.072
Navacerrada	18	19	12	19	19	16	13	12	26	23	23	38
Navalafuente	5	6	5	1	7	4	4	4	3	8	8	10
Navalagamella	2	6	10	16	7	13	11	10	11	21	21	26
Navalcarnero	122	140	157	143	136	136	162	176	218	184	237	257
Navarredonda y San Mamés	1	0	1	1	0	0	0	0	1	0	0	1
Navas del Rey	10	11	14	13	13	18	18	16	19	28	26	33
Nuevo Baztán	15	37	39	34	49	46	32	51	42	43	65	63
Olmeda de las Fuentes	1	2	2	2	1	0	1	4	1	3	0	0
Orusco de Tajuña	8	5	6	8	5	7	9	8	9	6	10	4
Paracuellos de Jarama	50	54	63	48	58	59	60	85	75	94	93	111
Parla	794	822	760	709	781	763	745	955	955	1.038	1.193	1.216
Patones	2	5	5	6	2	0	0	5	2	2	2	5
Pedrezuela	10	16	7	12	12	11	22	39	15	30	32	37

5. Nacidos vivos de madres residentes, por municipios y ámbitos geográficos de residencia de la madre según años (Cont.)

	1993	1994	1995	1996	1997	1998	1999	2000	2001	2002	2003	2004
Pelayos de la Presa	10	15	17	6	12	8	10	12	20	19	15	21
Perales de Tajuña	33	17	23	19	24	17	19	22	21	29	16	32
Pezuela de las Torres	0	2	5	4	5	1	5	8	3	5	6	3
Pinilla del Valle	3	1	2	1	4	1	2	1	3	0	1	0
Pinto	286	261	256	269	296	289	340	413	416	471	498	573
Piñuécar-Gandullas	2	2	1	0	2	1	1	2	2	0	2	1
Pozuelo de Alarcón	708	756	757	751	783	830	849	892	921	918	977	1.037
Pozuelo del Rey	3	3	5	2	2	0	0	0	1	4	6	2
Prádena del Rincón	0	0	0	2	0	1	0	0	0	1	0	1
Puebla de la Sierra	0	0	0	0	1	0	0	0	1	0	2	1
Puentes Viejas	2	4	1	1	2	3	2	2	1	2	2	1
Quijorna	9	7	7	5	12	15	13	18	18	18	45	35
Rascafría	16	17	16	15	12	16	13	21	14	12	14	12
Redueña	0	1	0	2	2	1	2	1	1	4	4	1
Ribatejada	1	2	2	3	5	1	3	0	3	5	5	2
Rivas-Vaciamadrid	431	422	406	373	369	402	455	495	549	585	637	747
Robledillo de la Jara	0	0	0	1	2	0	0	0	0	0	0	2
Robledo de Chavela	19	23	18	24	26	26	15	25	29	40	42	33
Robregordo	0	0	1	0	2	0	0	0	0	0	0	0
Rozas de Madrid (Las)	614	577	587	599	672	685	733	890	1.069	1.098	1.166	1.263
Rozas de Puerto Real	1	3	6	3	0	0	3	1	3	5	2	2
San Agustín del Guadalix	83	89	79	99	103	95	96	98	97	113	140	126
San Fernando de Henares	425	443	411	445	486	489	496	549	548	512	479	542
San Lorenzo de El Escorial	114	123	113	105	111	143	145	157	173	200	186	189
San Martín de la Vega	112	135	150	160	140	150	129	166	185	179	195	219
San Martín de Valdeiglesias	57	63	57	46	73	58	48	57	67	65	69	75
San Sebastián de los Reyes	701	634	642	709	670	744	767	786	755	763	809	766
Santa María de la Alameda	5	8	6	4	4	8	9	5	4	5	8	4
Santorcaz	3	10	2	5	3	6	2	6	9	9	11	8
Santos de la Humosa (Los)	9	7	6	10	9	8	10	11	15	10	15	8
Serna del Monte (La)	0	1	1	0	0	1	2	1	0	0	0	1
Serranillos del Valle	3	5	5	3	9	9	9	19	30	24	39	26
Sevilla la Nueva	18	35	35	48	47	37	68	86	73	102	108	124
Somosierra	1	2	0	0	0	1	1	0	0	0	1	1
Soto del Real	49	43	46	44	74	59	75	82	93	76	102	111
Talamanca de Jarama	12	15	23	13	19	17	15	21	24	24	25	17
Tielmes	24	27	16	12	20	18	17	23	18	16	16	22
Titulcia	8	8	2	17	9	7	9	9	13	11	7	8
Torrejón de Ardoz	984	872	944	915	983	997	1.142	1.228	1.267	1.300	1.444	1.513
Torrejón de la Calzada	28	29	40	43	49	58	45	58	72	60	60	72
Torrejón de Velasco	17	13	10	18	17	18	17	29	25	29	36	47
Torrelaguna	19	28	28	22	20	18	25	30	34	31	31	48
Torrelodones	129	115	133	161	161	212	196	206	236	256	293	264
Torremocha de Jarama	2	0	2	2	4	6	5	7	6	4	2	7
Torres de la Alameda	39	55	40	41	48	51	58	38	57	73	85	78
Tres Cantos	426	436	486	460	526	546	612	590	599	567	554	499
Valdaracete	8	8	5	7	2	4	5	6	7	5	5	9
Valdeavero	7	3	5	6	10	4	2	4	8	10	5	7
Valdelaguna	5	3	6	5	4	5	7	4	8	7	5	7
Valdemanco	5	6	6	5	7	2	4	9	10	2	11	13
Valdemaqueda	6	4	5	5	2	2	2	2	4	7	6	13
Valdemorillo	46	54	53	55	91	68	86	105	120	131	167	161
Valdemoro	256	241	278	297	325	347	428	469	547	656	666	795
Valdeolmos-Alalpardo	21	29	14	20	14	16	22	22	15	19	19	27
Valdepiélagos	3	5	2	2	2	1	3	3	3	3	6	4
Valdetorres de Jarama	16	15	22	18	30	28	24	30	27	33	41	44
Valdilecha	30	21	23	27	23	22	21	21	18	20	16	30
Valverde de Alcalá	2	2	1	0	2	2	4	1	3	4	5	5
Velilla de San Antonio	56	53	68	86	90	107	144	137	156	167	170	177
Vellón (El)	9	14	6	10	11	11	11	11	8	6	12	10

5. Nacidos vivos de madres residentes, por municipios y ámbitos geográficos de residencia de la madre según años (Concl.)

	1993	1994	1995	1996	1997	1998	1999	2000	2001	2002	2003	2004
Venturada	5	8	4	11	5	5	8	17	14	20	15	19
Villa del Prado	41	49	37	41	38	41	42	47	50	51	51	55
Villaconejos	33	29	27	29	23	31	38	29	20	18	38	40
Villalbilla	21	29	27	32	38	52	57	59	60	77	110	111
Villamanrique de Tajo	4	5	4	5	6	6	7	7	5	4	10	7
Villamanta	11	19	21	11	14	14	18	18	24	15	18	21
Villamantilla	0	0	3	3	3	2	3	2	4	3	7	8
Villanueva de la Cañada	76	92	70	119	111	139	113	158	131	174	167	140
Villanueva de Perales	3	7	5	3	3	5	4	9	8	17	23	26
Villanueva del Pardillo	38	50	43	42	42	69	86	109	135	157	206	281
Villar del Olmo	9	10	9	15	6	15	19	22	18	20	28	18
Villarejo de Salvanes	61	56	48	69	64	63	65	68	58	63	81	64
Villaviciosa de Odón	124	126	158	138	172	147	175	176	220	229	236	260
Villavieja del Lozoya	1	1	3	3	6	2	2	2	2	2	3	1
Zarzalejo	10	8	11	17	12	5	14	18	9	13	15	24

ÁMBITOS GEOGRÁFICOS

Área Metropolitana	44.375	42.327	41.661	41.717	42.891	42.807	45.493	49.468	52.145	54.799	57.658	59.089
Madrid	26.039	24.992	24.717	24.687	25.260	24.601	26.023	28.022	29.603	31.005	32.333	32.851
Almendra Central	8.284	7.957	8.043	7.932	7.840	7.724	8.106	8.594	8.999	9.567	9.656	9.160
Periferia Noroeste	6.129	6.064	5.905	6.092	6.242	6.107	6.519	7.006	7.509	7.668	7.861	8.169
Periferia Este	3.282	3.009	2.887	2.800	3.044	3.066	3.266	3.936	4.038	4.277	4.567	4.579
Periferia Sur	8.344	7.962	7.882	7.863	8.134	7.704	8.132	8.486	9.057	9.493	10.249	10.943
Corona Metropolitana	18.336	17.335	16.944	17.030	17.631	18.206	19.470	21.446	22.542	23.794	25.325	26.238
Norte	2.327	2.198	2.296	2.392	2.438	2.561	2.696	2.760	2.799	2.833	2.965	2.960
Sur	9.069	8.447	8.111	8.142	8.482	8.675	9.294	10.348	10.586	11.153	11.767	12.099
Este	4.711	4.439	4.314	4.232	4.317	4.360	4.691	5.148	5.413	5.725	6.173	6.413
Oeste	2.229	2.251	2.223	2.264	2.394	2.610	2.789	3.190	3.744	4.083	4.420	4.766
Municipios no metropolitanos	5.124	5.360	5.345	5.774	5.835	6.051	6.483	7.154	7.579	8.354	9.386	9.940

Nacidos vivos de madres residentes por ámbitos geográficos. Años 1999-2004

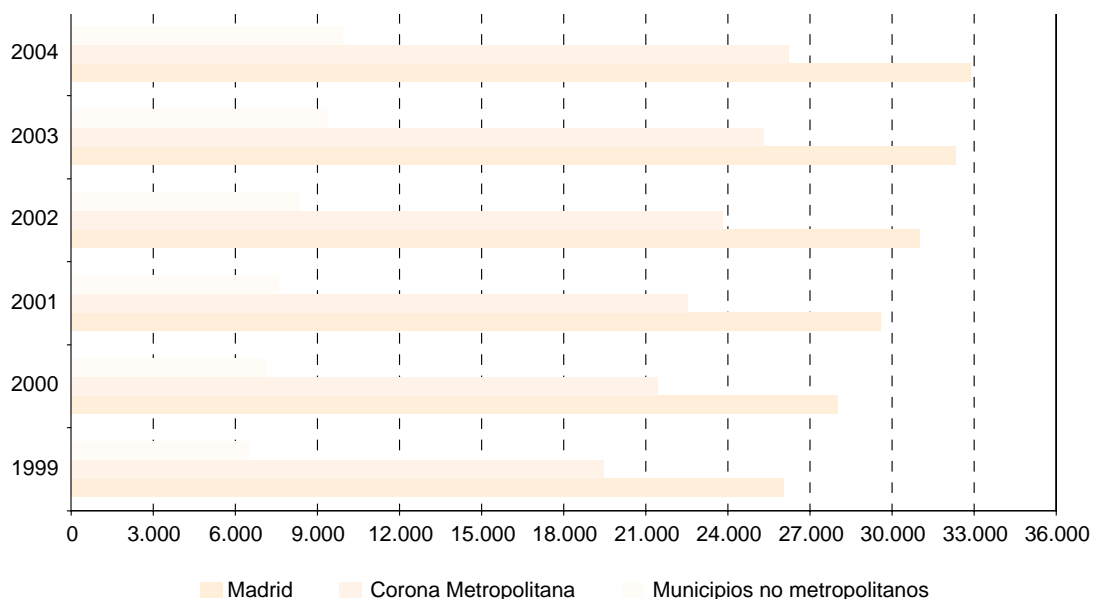

6. Nacidos vivos de madres residentes por municipios y ámbitos geográficos de residencia de la madre según filiación del nacido, orden del matrimonio, estado civil de la madre y sexo del nacido

	TODOS LOS NACIMIENTOS			DENTRO DEL MATRIMONIO		FUERA DEL MATRIMONIO	
	Total	Hombres	Mujeres	En el 1 ^{er} matrimonio Total	En el 2 ^o o post. Total	De madre casada Total	De madre no casada Total
TOTAL RESIDENTES EN LA CM	69.029	35.913	33.116	49.810	917	101	18.201
Acebeda (La)	1	0	1	1	0	0	0
Ajalvir	60	30	30	45	0	0	15
Alameda del Valle	1	1	0	1	0	0	0
Álamo (El)	77	41	36	63	0	0	14
Alcalá de Henares	2.395	1.259	1.136	1.741	35	3	616
Alcobendas	1.197	611	586	909	17	0	271
Alcorcón	2.013	1.086	927	1.560	17	1	435
Aldea del Fresno	21	14	7	17	1	0	3
Algete	237	119	118	196	2	0	39
Alpedrete	191	106	85	145	3	0	43
Ambite	2	0	2	1	0	0	1
Anchuelo	7	3	4	4	0	0	3
Aranjuez	576	276	300	419	7	0	150
Arganda del Rey	508	269	239	396	8	1	103
Arroyomolinos	136	74	62	117	2	0	17
Atazar (El)	2	2	0	1	0	0	1
Batres	21	11	10	18	0	0	3
Becerril de la Sierra	84	40	44	61	0	0	23
Belmonte de Tajo	7	2	5	6	0	0	1
Berruoco (El)	7	5	2	4	0	0	3
Berzosa del Lozoya	6	2	4	1	0	0	5
Boadilla del Monte	760	415	345	657	16	0	87
Boalo (El)	94	56	38	69	1	1	23
Brea de Tajo	6	4	2	5	0	0	1
Brunete	130	67	63	111	2	1	16
Buitrago del Lozoya	19	11	8	8	1	0	10
Bustarviejo	21	15	6	14	0	0	7
Cabanillas de la Sierra	9	5	4	6	0	0	3
Cabrera (La)	27	14	13	17	2	0	8
Cadalso de los Vidrios	27	16	11	20	0	0	7
Camarma de Esteruelas	90	45	45	64	1	0	25
Campo Real	40	23	17	32	2	0	6
Canencia	5	3	2	4	0	0	1
Carabaña	20	14	6	11	0	0	9
Casarrubuelos	39	18	21	27	3	0	9
Cenicientos	9	4	5	8	0	0	1
Cercedilla	74	34	40	55	2	0	17
Cervera de Buitrago	2	1	1	0	0	0	2
Ciempozuelos	226	123	103	175	0	0	51
Cobaña	75	38	37	64	0	0	11
Colmenar de Oreja	89	46	43	75	3	0	11
Colmenar del Arroyo	16	9	7	8	0	0	8
Colmenar Viejo	498	237	261	382	5	1	110
Colmenarejo	110	47	63	86	2	0	22
Collado-Mediano	92	41	51	66	2	0	24
Collado Villalba	765	399	366	536	11	1	217
Corpa	4	1	3	3	0	0	1
Coslada	668	353	315	490	8	0	170
Cubas de la Sagra	53	21	32	44	0	0	9
Chapinería	23	16	7	16	1	0	6
Chinchón	47	23	24	38	2	0	7
Daganzo de Arriba	146	67	79	102	5	0	39
Escorial (El)	164	83	81	126	2	0	36
Estremera	8	6	2	8	0	0	0
Fresnedillas de la Oliva	17	7	10	13	0	0	4
Fresno de Torote	30	18	12	23	0	0	7
Fuenlabrada	2.657	1.392	1.265	2.066	26	1	564
Fuente el Saz de Jarama	71	35	36	49	0	0	22
Fuentidueña de Tajo	10	2	8	7	0	0	3
Galapagar	470	242	228	336	9	0	125

6. Nacidos vivos de madres residentes por municipios y ámbitos geográficos de residencia de la madre según filiación del nacido, orden del matrimonio, estado civil de la madre y sexo del nacido (Cont.)

	TODOS LOS NACIMIENTOS			DENTRO DEL MATRIMONIO		FUERA DEL MATRIMONIO	
	Total	Hombres	Mujeres	En el 1 ^{er} matrimonio Total	En el 2 ^o o post. Total	De madre casada Total	De madre no casada Total
Garganta de los Montes	2	1	1	0	0	0	2
Gargantilla del Lozoya y Pinilla de Buitrago	4	3	1	4	0	0	0
Gascones	1	0	1	1	0	0	0
Getafe	1.842	925	917	1.396	23	0	423
Griñón	83	52	31	60	0	0	23
Guadalix de la Sierra	87	39	48	63	1	0	23
Guadarrama	186	96	90	149	4	0	33
Horcajo de la Sierra	2	1	1	0	0	0	2
Hoyo de Manzanares	88	47	41	57	2	0	29
Humanes de Madrid	230	122	108	166	4	0	60
Leganés	1.726	881	845	1.292	16	2	416
Loeches	58	32	26	49	0	0	9
Lozoya	5	3	2	2	0	0	3
Lozoyuela-Navas-Sieteiglesias	12	5	7	9	0	0	3
Madarcos	1	0	1	1	0	0	0
Madrid	32.851	17.094	15.757	22.267	434	83	10.067
Majadahonda	895	438	457	726	16	0	153
Manzanares el Real	110	59	51	74	1	0	35
Meco	164	87	77	110	2	0	52
Mejorada del Campo	260	139	121	177	5	0	78
Miraflores de la Sierra	76	37	39	54	1	0	21
Molar (El)	64	34	30	46	0	0	18
Molinos (Los)	44	22	22	32	1	0	11
Montejo de la Sierra	2	2	0	1	0	0	1
Moraleja de Enmedio	44	23	21	33	1	0	10
Moralzarzal	175	89	86	152	1	0	22
Morata de Tajuña	63	39	24	43	1	0	19
Móstoles	2.072	1.117	955	1.437	28	3	604
Navacerrada	38	12	26	33	0	0	5
Navalafuente	10	5	5	6	1	0	3
Navalagamella	26	12	14	16	0	0	10
Navalcarnero	257	136	121	207	5	0	45
Navarredonda y San Mamés	1	1	0	1	0	0	0
Navas del Rey	33	13	20	27	1	0	5
Nuevo Baztán	63	31	32	44	1	0	18
Orusco de Tajuña	4	3	1	3	0	0	1
Paracuellos de Jarama	111	59	52	81	2	0	28
Parla	1.216	669	547	831	15	0	370
Patones	5	4	1	3	0	0	2
Pedrezuela	37	16	21	28	0	0	9
Pelayos de la Presa	21	11	10	14	0	0	7
Perales de Tajuña	32	13	19	28	0	0	4
Pezuela de las Torres	3	3	0	2	0	0	1
Pinto	573	307	266	458	1	0	114
Piñuécar-Gandullas	1	0	1	1	0	0	0
Pozuelo de Alarcón	1.037	517	520	863	20	0	154
Pozuelo del Rey	2	2	0	0	0	0	2
Prádena del Rincón	1	1	0	0	0	0	1
Puebla de la Sierra	1	1	0	0	0	0	1
Puentes Viejas	1	1	0	1	0	0	0
Quijorna	35	20	15	30	0	0	5
Rascafría	12	6	6	9	1	0	2
Redueña	1	1	0	1	0	0	0
Ribatejada	2	1	1	1	0	0	1
Rivas-Vaciamadrid	747	384	363	584	13	0	150
Robledillo de la Jara	2	0	2	1	0	0	1
Robledo de Chavela	33	20	13	23	1	0	9
Rozas de Madrid (Las)	1.263	659	604	1.074	20	0	169
Rozas de Puerto Real	2	2	0	0	0	0	2
San Agustín del Guadalix	126	54	72	99	1	0	26
San Fernando de Henares	542	266	276	412	8	1	121

6. Nacidos vivos de madres residentes por municipios y ámbitos geográficos de residencia de la madre según filiación del nacido, orden del matrimonio, estado civil de la madre y sexo del nacido (Concl.)

	TODOS LOS NACIMIENTOS			DENTRO DEL MATRIMONIO		FUERA DEL MATRIMONIO	
	Total	Hombres	Mujeres	En el 1 ^{er} matrimonio Total	En el 2 ^o o post. Total	De madre casada Total	De madre no casada Total
San Lorenzo de El Escorial	189	80	109	141	5	0	43
San Martín de la Vega	219	127	92	149	2	1	67
San Martín de Valdeiglesias	75	43	32	65	1	0	9
San Sebastián de los Reyes	766	407	359	586	10	0	170
Santa María de la Alameda	4	2	2	3	0	0	1
Santorcaz	8	6	2	8	0	0	0
Santos de la Humosa (Los)	8	2	6	6	0	0	2
Serna del Monte (La)	1	0	1	1	0	0	0
Serranillos del Valle	26	14	12	17	0	0	9
Sevilla la Nueva	124	65	59	102	3	0	19
Somosierra	1	1	0	1	0	0	0
Soto del Real	111	55	56	84	1	0	26
Talamanca de Jarama	17	9	8	13	1	0	3
Tielmes	22	11	11	17	1	0	4
Titulcia	8	4	4	4	2	0	2
Torrejón de Ardoz	1.513	783	730	1.066	11	0	436
Torrejón de la Calzada	72	35	37	62	1	0	9
Torrejón de Velasco	47	26	21	39	2	0	6
Torrelaguna	48	27	21	34	1	0	13
Torrelodones	264	121	143	213	8	0	43
Torremocha de Jarama	7	3	4	4	0	0	3
Torres de la Alameda	78	42	36	56	0	0	22
Tres Cantos	499	269	230	426	7	0	66
Valdaracete	9	5	4	8	0	0	1
Valdeavero	7	3	4	7	0	0	0
Valdelaguna	7	3	4	2	0	0	5
Valdemanco	13	8	5	11	0	1	1
Valdemaqueda	13	7	6	10	0	0	3
Valdemorillo	161	88	73	122	5	0	34
Valdemoro	795	421	374	643	5	0	147
Valdeolmos-Alalpardo	27	16	11	21	0	0	6
Valdepiélagos	4	4	0	4	0	0	0
Valdetorres de Jarama	44	24	20	36	0	0	8
Valdilecha	30	21	9	20	0	0	10
Valverde de Alcalá	5	3	2	4	0	0	1
Vellón de San Antonio	177	95	82	138	3	0	36
Vellón (El)	10	5	5	9	0	0	1
Venturada	19	11	8	15	0	0	4
Villa del Prado	55	24	31	38	0	0	17
Villaconejos	40	22	18	29	0	0	11
Villalbilla	111	55	56	93	4	0	14
Villamanrique de Tajo	7	4	3	6	0	0	1
Villamanta	21	16	5	17	1	0	3
Villamantilla	8	1	7	6	0	0	2
Villanueva de la Cañada	140	76	64	116	4	0	20
Villanueva de Perales	26	11	15	22	0	0	4
Villanueva del Pardillo	281	156	125	233	4	0	44
Villar del Olmo	18	12	6	13	2	0	3
Villarejo de Salvanés	64	32	32	52	1	0	11
Villaviciosa de Odón	260	129	131	210	3	0	47
Villavieja del Lozoya	1	1	0	1	0	0	0
Zarzalejo	24	9	15	18	0	0	6
Área Metropolitana	59.089	30.790	28.299	42.289	769	96	15.935
Madrid	32.851	17.094	15.757	22.267	434	83	10.067
Almendra Central	9.160	4.769	4.391	6.190	139	23	2.808
Periferia Noroeste	8.169	4.233	3.936	5.838	115	22	2.194
Periferia Este	4.579	2.393	2.186	3.230	61	6	1.282
Periferia Sur	10.943	5.699	5.244	7.009	119	32	3.783
Corona Metropolitana	26.238	13.696	12.542	20.022	335	13	5.868
Norte	2.960	1.524	1.436	2.303	39	1	617
Sur	12.099	6.377	5.722	9.040	126	7	2.926
Este	6.413	3.338	3.075	4.689	85	4	1.635
Oeste	4.766	2.457	2.309	3.990	85	1	690
Municipios no metropolitanos	9.940	5.123	4.817	7.521	148	5	2.266

8. Nacidos vivos de madres residentes por municipios y ámbitos geográficos de residencia de la madre según grupos de edad de la madre

	GRUPOS DE EDAD DE LA MADRE									
	Todas las edades	Menos de 15 años	De 15 a 19 años	De 20 a 24 años	De 25 a 29 años	De 30 a 34 años	De 35 a 39 años	De 40 a 44 años	De 45 a 49 años	De 50 y más años
TOTAL RESIDENTES EN LA CM	69.029	23	1.448	5.762	15.725	28.124	15.275	2.558	109	5
Acebeda (La)	1	0	0	0	0	1	0	0	0	0
Ajalvir	60	0	0	3	26	24	6	1	0	0
Alameda del Valle	1	0	0	0	1	0	0	0	0	0
Álamo (El)	77	0	0	4	21	32	17	3	0	0
Alcalá de Henares	2.395	1	63	231	671	970	398	60	1	0
Alcobendas	1.197	0	16	61	272	513	280	53	2	0
Alcorcón	2.013	0	18	103	466	1.001	370	53	2	0
Aldea del Fresno	21	0	0	2	6	7	5	1	0	0
Algete	237	0	3	16	48	117	48	5	0	0
Alpedrete	191	0	2	8	47	96	34	3	1	0
Ambite	2	0	0	0	1	0	0	1	0	0
Anchuelo	7	0	0	0	5	2	0	0	0	0
Aranjuez	576	0	19	52	164	234	89	17	1	0
Arganda del Rey	508	1	14	60	150	192	81	10	0	0
Arroyomolinos	136	0	2	1	37	61	34	1	0	0
Atazar (El)	2	0	0	0	0	1	1	0	0	0
Batres	21	0	0	1	3	13	2	2	0	0
Becerril de la Sierra	84	0	0	6	27	34	13	4	0	0
Belmonte de Tajo	7	0	0	1	2	4	0	0	0	0
Berrueto (El)	7	0	0	1	4	2	0	0	0	0
Berzosa del Lozoya	6	0	0	0	1	4	1	0	0	0
Boadilla del Monte	760	0	5	9	113	408	198	24	3	0
Boalo (El)	94	0	2	7	20	41	21	3	0	0
Brea de Tajo	6	0	0	1	3	1	1	0	0	0
Brunete	130	0	0	8	26	64	28	4	0	0
Buitrago del Lozoya	19	0	0	4	6	3	6	0	0	0
Bustarviejo	21	0	0	1	9	7	3	1	0	0
Cabanillas de la Sierra	9	0	1	0	3	4	1	0	0	0
Cabrera (La)	27	0	0	4	5	4	13	1	0	0
Cadalso de los Vidrios	27	0	4	3	6	8	5	1	0	0
Camarma de Esteruelas	90	0	2	4	32	40	10	2	0	0
Campo Real	40	0	0	6	10	18	3	3	0	0
Canencia	5	0	0	2	2	1	0	0	0	0
Carabaña	20	0	0	3	8	7	1	1	0	0
Casarrubuelos	39	0	0	1	15	16	6	1	0	0
Cenicientos	9	0	2	0	4	1	2	0	0	0
Cercedilla	74	0	0	2	15	32	21	3	1	0
Cervera de Buitrago	2	0	0	0	2	0	0	0	0	0
Ciempozuelos	226	0	3	27	62	92	36	6	0	0
Cobeña	75	0	0	3	13	30	25	4	0	0
Colmenar de Oreja	89	0	5	5	31	37	8	3	0	0
Colmenar del Arroyo	16	0	0	3	1	9	2	1	0	0
Colmenar Viejo	498	0	8	45	116	221	89	18	1	0
Colmenarejo	110	0	1	8	23	47	25	6	0	0
Collado-Mediano	92	0	1	9	18	36	24	4	0	0
Collado Villalba	765	1	18	58	177	297	189	24	1	0
Corpa	4	0	0	1	1	1	1	0	0	0
Coslada	668	0	16	57	187	274	111	21	2	0
Cubas de la Sagra	53	0	0	1	21	17	10	4	0	0
Chapinería	23	0	2	3	5	8	4	1	0	0
Chinchón	47	0	0	4	14	20	9	0	0	0
Daganzo de Arriba	146	0	1	8	21	69	44	3	0	0
Escorial (El)	164	0	3	9	33	70	47	2	0	0
Estremera	8	0	0	1	4	3	0	0	0	0
Fresnedillas de la Oliva	17	0	0	3	5	4	3	2	0	0
Fresno de Torote	30	0	1	2	10	16	1	0	0	0
Fuenlabrada	2.657	0	47	241	820	1.121	373	54	1	0
Fuente el Saz de Jarama	71	0	1	7	16	30	14	2	1	0
Fuentidueña de Tajo	10	0	0	2	5	1	2	0	0	0
Galapagar	470	0	10	36	96	217	90	20	1	0

8. Nacidos vivos de madres residentes por municipios y ámbitos geográficos de residencia de la madre según grupos de edad de la madre (Cont.)

	GRUPOS DE EDAD DE LA MADRE									
	Todas las edades	Menos de 15 años	De 15 a 19 años	De 20 a 24 años	De 25 a 29 años	De 30 a 34 años	De 35 a 39 años	De 40 a 44 años	De 45 a 49 años	De 50 y más años
Garganta de los Montes	2	0	0	1	1	0	0	0	0	0
Gargantilla del Lozoya y Pinilla de Buitrago	4	0	0	0	3	0	0	1	0	0
Gascones	1	0	0	0	1	0	0	0	0	0
Getafe	1.842	1	39	139	440	814	361	46	2	0
Gríñón	83	0	0	4	22	34	20	3	0	0
Guadalix de la Sierra	87	0	2	11	21	34	19	0	0	0
Guadarrama	186	0	0	17	47	78	37	5	1	1
Horcajo de la Sierra	2	0	0	2	0	0	0	0	0	0
Hoyo de Manzanares	88	1	1	4	18	38	20	6	0	0
Humanes de Madrid	230	0	4	37	94	65	22	6	2	0
Leganés	1.726	0	36	150	428	757	311	43	1	0
Loeches	58	0	0	5	21	19	12	1	0	0
Lozoya	5	0	0	1	0	3	1	0	0	0
Lozoyuela-Navas-Sieteiglesias	12	0	0	1	5	3	3	0	0	0
Madarcos	1	0	0	0	0	1	0	0	0	0
Madrid	32.851	15	841	3.029	6.529	12.771	8.146	1.456	60	4
Majadahonda	895	0	9	29	153	396	273	32	3	0
Manzanares el Real	110	1	2	7	21	56	19	4	0	0
Meco	164	0	6	22	46	66	23	1	0	0
Mejorada del Campo	260	0	9	34	95	86	35	1	0	0
Miraflores de la Sierra	76	0	3	7	18	34	12	2	0	0
Molar (El)	64	0	1	9	20	22	12	0	0	0
Molinos (Los)	44	0	0	7	14	11	11	1	0	0
Montejo de la Sierra	2	0	0	0	0	1	0	1	0	0
Moraleja de Enmedio	44	0	2	5	12	14	8	2	1	0
Moralzarzal	175	0	3	9	40	84	37	2	0	0
Morata de Tajuña	63	0	3	10	18	23	7	2	0	0
Móstoles	2.072	0	48	202	691	766	307	55	3	0
Navacerrada	38	0	0	4	7	17	8	2	0	0
Navalafuente	10	0	2	2	3	2	1	0	0	0
Navalagamella	26	0	0	4	6	8	6	2	0	0
Navalcarnero	257	1	6	26	71	93	46	14	0	0
Navarredonda y San Mamés	1	0	0	0	0	1	0	0	0	0
Navas del Rey	33	0	1	7	7	13	5	0	0	0
Nuevo Baztán	63	0	0	6	15	30	8	3	1	0
Orusco de Tajuña	4	0	0	0	3	0	1	0	0	0
Paracuellos de Jarama	111	0	2	10	27	41	24	7	0	0
Parla	1.216	1	28	202	458	368	139	17	3	0
Patones	5	0	0	0	1	2	2	0	0	0
Pedrezuela	37	0	1	6	6	13	8	3	0	0
Pelayos de la Presa	21	0	0	1	10	6	4	0	0	0
Perales de Tajuña	32	0	0	3	11	12	5	1	0	0
Pezueta de las Torres	3	0	0	1	1	0	1	0	0	0
Pinto	573	0	2	34	169	244	104	20	0	0
Piñuécar-Gandullas	1	0	0	0	1	0	0	0	0	0
Pozuelo de Alarcón	1.037	0	8	34	132	460	351	49	3	0
Pozuelo del Rey	2	0	0	0	0	0	0	2	0	0
Prádena del Rincón	1	0	0	0	0	1	0	0	0	0
Puebla de la Sierra	1	0	0	0	1	0	0	0	0	0
Puentes Viejas	1	0	0	0	1	0	0	0	0	0
Quijorna	35	0	2	3	7	13	9	1	0	0
Rascafría	12	0	0	0	4	7	1	0	0	0
Redueña	1	0	0	1	0	0	0	0	0	0
Ribatejada	2	0	0	0	0	2	0	0	0	0
Rivas-Vaciamadrid	747	0	2	35	149	339	191	30	1	0
Robledo de la Jara	2	0	0	0	1	1	0	0	0	0
Robledo de Chavela	33	0	1	3	8	13	7	1	0	0
Rozas de Madrid (Las)	1.263	0	3	27	159	643	375	55	1	0
Rozas de Puerto Real	2	0	0	2	0	0	0	0	0	0
San Agustín del Guadalix	126	0	2	6	27	56	29	6	0	0

8. Nacidos vivos de madres residentes por municipios y ámbitos geográficos de residencia de la madre según grupos de edad de la madre (Concl.)

	GRUPOS DE EDAD DE LA MADRE									
	Todas las edades	Menos de 15 años	De 15 a 19 años	De 20 a 24 años	De 25 a 29 años	De 30 a 34 años	De 35 a 39 años	De 40 a 44 años	De 45 a 49 años	De 50 y más años
San Fernando de Henares	542	0	6	35	138	230	121	11	1	0
San Lorenzo de El Escorial	189	0	3	14	39	70	51	12	0	0
San Martín de la Vega	219	0	7	24	65	80	35	8	0	0
San Martín de Valdeiglesias	75	0	2	10	23	26	13	1	0	0
San Sebastián de los Reyes	766	0	19	48	171	313	189	25	1	0
Santa María de la Alameda	4	0	0	0	1	0	1	2	0	0
Santorcaz	8	0	0	0	1	4	3	0	0	0
Santos de la Humosa (Los)	8	0	0	0	5	3	0	0	0	0
Serna del Monte (La)	1	0	0	0	0	1	0	0	0	0
Serranillos del Valle	26	0	0	1	8	10	5	1	1	0
Sevilla la Nueva	124	0	1	4	37	58	16	8	0	0
Somosierra	1	0	0	0	0	1	0	0	0	0
Soto del Real	111	0	0	4	22	51	23	11	0	0
Talamanca de Jarama	17	0	0	2	4	7	3	1	0	0
Tielmes	22	0	1	2	6	9	3	1	0	0
Titulcia	8	0	0	1	2	2	1	2	0	0
Torrejón de Ardoz	1.513	0	30	165	446	586	252	33	1	0
Torrejón de la Calzada	72	0	0	2	30	29	10	1	0	0
Torrejón de Velasco	47	0	1	1	14	19	8	2	2	0
Torrelaguna	48	0	1	6	17	16	7	1	0	0
Torrelodones	264	0	3	5	37	113	88	18	0	0
Torremocha de Jarama	7	0	0	0	0	7	0	0	0	0
Torres de la Alameda	78	0	2	9	20	31	15	1	0	0
Tres Cantos	499	0	5	10	68	221	164	31	0	0
Valdaracete	9	0	0	2	3	3	1	0	0	0
Valdeavero	7	0	0	0	2	2	2	1	0	0
Valdelaguna	7	0	2	0	1	3	1	0	0	0
Valdemanco	13	0	0	0	3	8	1	1	0	0
Valdemaqueda	13	0	1	1	4	6	1	0	0	0
Valdemorillo	161	0	1	7	29	69	45	9	1	0
Valdemoro	795	0	6	39	255	364	113	17	1	0
Valdeolmos-Alalpardo	27	0	0	3	3	14	7	0	0	0
Valdepiélagos	4	0	0	0	1	2	1	0	0	0
Valdetorres de Jarama	44	0	1	1	11	24	6	1	0	0
Valdilecha	30	0	2	6	8	9	5	0	0	0
Valverde de Alcalá	5	0	0	0	1	3	1	0	0	0
Velilla de San Antonio	177	0	1	10	48	80	33	5	0	0
Vellón (El)	10	0	0	1	4	4	1	0	0	0
Venturada	19	0	0	0	3	13	3	0	0	0
Villa del Prado	55	0	5	6	19	12	9	4	0	0
Villaconejos	40	0	2	7	11	16	4	0	0	0
Villalbilla	111	0	0	5	23	58	21	4	0	0
Villamanrique de Tajo	7	0	1	0	4	2	0	0	0	0
Villamanta	21	0	1	2	7	6	5	0	0	0
Villamantilla	8	0	0	0	4	3	0	1	0	0
Villanueva de la Cañada	140	0	0	3	30	61	39	6	1	0
Villanueva de Perales	26	0	0	1	7	12	6	0	0	0
Villanueva del Pardillo	281	0	1	10	61	150	54	5	0	0
Villar del Olmo	18	0	0	0	1	6	11	0	0	0
Villarejo de Salvanés	64	0	1	7	24	25	5	2	0	0
Villaviciosa de Odón	260	0	3	11	41	130	61	14	0	0
Villavieja del Lozoya	1	0	0	0	0	0	1	0	0	0
Zarzalejo	24	0	0	0	10	8	4	2	0	0
ÁMBITOS GEOGRÁFICOS										
Área metropolitana	59.089	18	1.265	4.972	13.104	24.028	13.377	2.228	93	4
Madrid	32.851	15	841	3.029	6.529	12.771	8.146	1.456	60	4
Almendra Central	9.160	1	214	813	1.700	3.500	2.453	453	24	2
Periferia Noroeste	8.169	5	185	622	1.489	3.292	2.169	393	12	2
Periferia Este	4.579	6	107	336	884	1.890	1.164	189	3	0
Periferia Sur	10.943	3	335	1.258	2.456	4.089	2.360	421	21	0
Corona Metropolitana	26.238	3	424	1.943	6.575	11.257	5.231	772	33	0
Norte	2.960	0	48	164	627	1.268	722	127	4	0
Sur	12.099	2	218	1.071	3.472	5.071	1.965	288	12	0
Este	6.413	1	129	577	1.761	2.606	1.165	168	6	0
Oeste	4.766	0	29	131	715	2.312	1.379	189	11	0
Municipios no metropolitanos	9.940	5	183	790	2.621	4.096	1.898	330	16	1

9. Media de diferencia de edad entre el padre y la madre y desviación típica de los nacidos vivos de madres residentes, por edad cumplida de la madre según filiación del nacido

	TODOS		DENTRO DEL MATRIMONIO		FUERA DEL MATRIMONIO	
	Media de diferencia de edad	Desviación típica	Media de diferencia de edad	Desviación típica	Media de diferencia de edad	Desviación típica
Edad cumplida de la madre	2,15	4,32	2,03	3,79	2,49	5,51
Menos de 15 años	4,74	3,02	5,75	3,20	4,53	3,03
15 años	4,81	4,23	10,00	0,00	4,62	4,18
16 años	4,25	3,44	7,11	4,14	4,06	3,31
17 años	4,85	4,90	9,36	5,78	4,39	4,57
18 años	4,95	4,67	8,43	5,22	4,45	4,37
19 años	5,02	4,78	7,36	4,67	4,46	4,64
20 años	4,99	4,82	6,71	4,82	4,45	4,70
21 años	4,97	4,92	6,81	5,12	4,16	4,60
22 años	4,82	5,17	6,15	5,12	4,15	5,07
23 años	4,39	4,96	5,37	4,48	3,81	5,14
24 años	3,95	4,93	4,57	4,63	3,45	5,11
25 años	3,95	4,84	4,21	4,30	3,67	5,35
26 años	3,61	4,55	3,72	3,96	3,46	5,34
27 años	3,21	4,47	3,19	3,91	3,27	5,50
28 años	2,88	4,24	2,89	3,73	2,84	5,42
29 años	2,52	3,91	2,40	3,39	2,97	5,36
30 años	2,25	3,68	2,24	3,31	2,30	4,92
31 años	2,05	3,63	2,03	3,26	2,17	5,04
32 años	1,78	3,60	1,74	3,14	1,99	5,29
33 años	1,63	3,69	1,66	3,29	1,48	5,22
34 años	1,47	3,68	1,52	3,31	1,26	5,14
35 años	1,26	3,94	1,28	3,40	1,15	5,84
36 años	1,27	4,11	1,30	3,63	1,17	5,81
37 años	0,92	4,06	1,04	3,57	0,39	5,69
38 años	0,54	4,30	0,73	3,83	-0,18	5,69
39 años	0,47	4,74	0,66	4,19	-0,16	6,18
40 años	0,58	4,94	0,88	4,46	-0,39	6,16
41 años	0,16	5,39	0,62	4,71	-0,93	6,59
42 años	-0,21	5,71	0,23	5,04	-1,38	7,08
43 años	-1,62	6,00	-0,70	4,91	-3,08	7,20
44 años	-0,50	6,40	0,54	6,29	-2,68	6,14
45 años	-1,02	5,72	0,33	3,88	-4,06	7,87
46 años	-5,26	6,65	-5,04	5,77	-5,88	9,19
47 años	-3,78	7,12	-1,80	8,39	-6,25	4,46
48 años	-2,71	6,73	-1,17	5,85	-12,00	0,00
49 años	0,00	0,00	0,00	0,00	0,00	0,00
50 años y más	-9,20	8,64	-6,50	7,14	-20,00	0,00

10. Intervalos genésicos medios (en días) por la profesión de la madre y la filiación del nacido según el orden del nacimiento

	ORDEN DEL NACIMIENTO											
	TODOS LOS ORDENES	1 (*)	2	3	4	5	6	7	8	9	10 y más	
PROFESIÓN DE LA MADRE Y FILIACIÓN DEL NACIDO												
TODOS LOS NACIDOS	1.443,21	1.181,78	1.617,07	1.835,92	1.795,44	1.742,60	1.802,32	1.443,83	1.337,33	1.270,58	1.345,54	
1. Profesionales técnicos similar	1.233,70	1.142,72	1.291,05	1.464,93	1.411,61	1.207,93	1.012,67	908,07	612,33	688,67	501,00	
2. Directivos y gerentes	1.307,82	1.099,35	1.514,41	1.525,43	1.744,22	987,50	1.405,00	0,00	0,00	0,00	0,00	
3. Personal administrativo	1.391,42	1.230,28	1.559,73	1.689,10	1.642,71	951,26	1.166,75	976,67	850,00	0,00	786,00	
4. Comerciantes y vendedoras	1.392,83	1.104,52	1.730,86	2.012,70	1.914,59	1.354,00	2.043,00	0,00	0,00	0,00	1.359,00	
5. Personal de los servicios	1.640,62	1.135,53	1.975,56	2.503,41	2.319,43	2.135,67	2.969,75	3.021,00	2.677,50	0,00	2.877,00	
6. Agricultoras ganaderas	2.010,18	3.548,67	1.513,29	873,00	0,00	0,00	0,00	0,00	0,00	0,00	0,00	
7. Trabajadoras de producción	1.443,33	1.159,56	1.722,23	2.054,29	1.834,40	0,00	1.052,00	0,00	0,00	0,00	0,00	
8. Profesionales Fuerzas Armadas	1.289,29	1.063,97	1.672,31	1.605,00	0,00	0,00	0,00	0,00	0,00	0,00	0,00	
9. Estudiantes	1.088,36	857,81	1.359,17	1.502,15	0,00	0,00	0,00	0,00	0,00	0,00	0,00	
10. Labores de su hogar	1.668,60	1.281,50	1.755,51	1.898,04	1.791,24	1.942,45	1.816,25	1.633,96	1.415,29	1.594,75	1.098,50	
11. Jubiladas retiradas pensionistas	2.295,12	1.830,64	3.078,88	1.830,00	2.528,33	0,00	0,00	0,00	0,00	0,00	0,00	
12. Personal no clasific actividad	1.516,51	1.241,55	1.676,52	1.817,61	1.837,00	1.914,39	1.871,97	1.374,91	1.233,67	1.360,40	1.554,00	
DENTRO DEL MATRIMONIO	1.370,52	1.181,67	1.543,77	1.669,65	1.644,62	1.683,77	1.496,63	1.213,27	1.044,67	1.270,58	1.313,70	
1. Profesionales técnicos similar	1.211,22	1.142,77	1.255,12	1.409,32	1.387,37	1.207,93	1.012,67	908,07	612,33	688,67	501,00	
2. Directivos y gerentes	1.247,44	1.100,11	1.370,17	1.588,39	1.928,71	987,50	0,00	0,00	0,00	0,00	0,00	
3. Personal administrativo	1.363,27	1.230,49	1.524,12	1.616,89	1.359,02	939,50	1.166,75	976,67	850,00	0,00	786,00	
4. Comerciantes y vendedoras	1.313,20	1.103,34	1.641,86	1.745,50	1.893,20	1.537,50	0,00	0,00	0,00	0,00	1.359,00	
5. Personal de los servicios	1.451,06	1.134,91	1.803,90	2.091,86	1.994,34	2.198,22	3.092,60	2.192,00	421,00	0,00	0,00	
6. Agricultoras ganaderas	1.707,89	3.548,67	770,40	873,00	0,00	0,00	0,00	0,00	0,00	0,00	0,00	
7. Trabajadoras de producción	1.374,25	1.159,56	1.664,66	1.802,31	2.114,00	0,00	1.052,00	0,00	0,00	0,00	0,00	
8. Profesionales Fuerzas Armadas	1.224,13	1.063,97	1.512,93	1.605,00	0,00	0,00	0,00	0,00	0,00	0,00	0,00	
9. Estudiantes	1.070,77	842,60	1.487,48	1.591,77	0,00	0,00	0,00	0,00	0,00	0,00	0,00	
10. Labores de su hogar	1.608,54	1.282,08	1.718,77	1.846,83	1.712,23	1.918,79	1.441,97	1.337,56	1.175,33	1.594,75	1.098,50	
11. Jubiladas retiradas pensionistas	2.301,91	1.830,64	3.025,71	2.113,33	2.643,50	0,00	0,00	0,00	0,00	0,00	0,00	
12. Personal no clasific actividad	1.450,15	1.241,92	1.646,55	1.679,87	1.768,33	1.996,49	1.682,58	1.488,44	1.233,67	1.360,40	2.369,00	
FUERA DEL MATRIMONIO	2.040,59	0,00	1.945,49	2.365,75	2.154,45	1.897,64	2.427,93	2.366,08	2.361,67	0,00	1.451,67	
1. Profesionales técnicos similar	1.706,35	0,00	1.624,15	2.167,92	2.132,75	0,00	0,00	0,00	0,00	0,00	0,00	
2. Directivos y gerentes	2.240,90	0,00	2.649,48	1.006,00	1.098,50	0,00	1.405,00	0,00	0,00	0,00	0,00	
3. Personal administrativo	1.941,61	0,00	1.878,10	2.230,63	3.146,30	1.163,00	0,00	0,00	0,00	0,00	0,00	
4. Comerciantes y vendedoras	2.201,47	0,00	2.115,56	2.629,00	1.962,11	987,00	2.043,00	0,00	0,00	0,00	0,00	
5. Personal de los servicios	2.593,46	0,00	2.437,17	3.076,73	2.574,60	2.041,83	2.882,00	3.297,33	4.934,00	0,00	2.877,00	
6. Agricultoras ganaderas	3.370,50	0,00	3.370,50	0,00	0,00	0,00	0,00	0,00	0,00	0,00	0,00	
7. Trabajadoras de producción	2.052,86	0,00	1.956,19	2.511,00	716,00	0,00	0,00	0,00	0,00	0,00	0,00	
8. Profesionales Fuerzas Armadas	2.788,00	0,00	2.788,00	0,00	0,00	0,00	0,00	0,00	0,00	0,00	0,00	
9. Estudiantes	1.180,80	0,00	1.102,56	1.335,71	0,00	0,00	0,00	0,00	0,00	0,00	0,00	
10. Labores de su hogar	1.930,45	0,00	1.880,77	2.037,53	1.968,26	1.997,67	2.525,42	2.396,14	1.847,20	0,00	0,00	
11. Jubiladas retiradas pensionistas	2.243,00	0,00	3.451,00	980,00	2.298,00	0,00	0,00	0,00	0,00	0,00	0,00	
12. Personal no clasific actividad	1.838,00	0,00	1.757,13	2.087,79	1.950,11	1.808,53	2.196,64	864,00	0,00	0,00	739,00	

(*) No se puede calcular el intervalo genésico para los nacidos de orden 1, fuera del matrimonio, debido a su propia definición.

11. Nacidos vivos dentro del matrimonio de madres residentes por duración del intervalo genésico (en años) y año de nacimiento del hijo anterior según orden del nacimiento

		ORDEN DEL NACIMIENTO					
		TODOS LOS ÓRDENES	1	2	3	4	5 y más
Todos los años		50.727	25.868	19.666	3.964	826	403
Duración del intervalo genésico	Año de nacimiento del hijo anterior						
0	2004	1.262	1.214	34	10	3	1
0	2003	3.697	2.815	657	152	42	31
1	2003	2.895	2.018	621	198	38	20
1	2002	6.321	3.620	2.164	396	91	50
2	2002	4.667	2.281	1.905	364	75	42
2	2001	5.608	3.005	2.152	357	58	36
3	2001	4.404	1.895	2.079	322	80	28
3	2000	4.169	2.078	1.737	272	62	20
4	2000	3.239	1.315	1.616	245	42	21
4	1999	2.533	1.146	1.126	209	38	14
5	1999	2.171	788	1.122	209	36	16
5	1998	1.701	792	724	135	38	12
6	1998	1.405	527	675	153	27	23
6	1997	1.066	410	481	143	24	8
7	1997	900	293	477	105	20	5
7	1996	701	264	313	99	22	3
8	1996	613	223	274	90	16	10
8	1995	491	203	216	52	11	9
9	1995	416	137	197	63	13	6
9	1994	337	141	143	40	9	4
10	1994	294	94	132	53	12	3
10	1993	269	106	104	44	11	4
11	1993	233	71	128	28	4	2
11	1992	226	85	107	24	7	3
12	1992	182	57	79	30	8	8
12	1991	146	59	62	21	3	1
13	1991	141	40	58	31	8	4
13	1990	122	38	58	20	4	2
14	1990	88	21	47	17	3	0
14	1989	86	35	32	14	3	2
15	1989	58	14	29	14	1	0
15	1988	50	19	15	9	2	5
16	1988	37	8	15	9	3	2
16	1987	40	15	16	6	2	1
17	1987	29	7	14	6	1	1
17	1986	21	7	8	3	1	2
18	1986	17	3	6	4	3	1
18	1985	16	2	9	4	1	0
19	1985	12	1	7	2	2	0
19	1984	4	1	2	1	0	0
20	1984	15	5	5	4	0	1
20	1983	6	2	3	0	1	0
21	1983	10	3	5	2	0	0
21	1982	8	2	5	1	0	0
22	1982	3	1	1	1	0	0
22	1981	1	0	1	0	0	0
23	1981	4	3	1	0	0	0
23	1980	5	2	3	0	0	0
24	1980	3	0	0	1	0	2
24	1979	2	0	0	1	1	0
25	1978	1	0	1	0	0	0
27	1977	1	1	0	0	0	0
27	1976	1	1	0	0	0	0

12. Partos de madres residentes por ámbitos geográficos, por multiplicidad y vitalidad combinadas según años

	1995	1996	1997	1998	1999	2000	2001	2002	2003	2004
COMUNIDAD DE MADRID										
TODOS LOS PARTOS	46.575	47.032	48.229	48.309	51.324	55.839	58.865	62.235	65.967	67.971
Partos con solo muertes fetales tardías	139	136	153	127	143	152	184	183	182	175
Partos con solo nacidos vivos	46.429	46.887	48.076	48.180	51.174	55.682	58.675	62.046	65.779	67.786
Partos con muertes fetales tardías y nacidos vivos	7	9	0	2	7	5	6	6	6	10
SENCILLOS	46.004	46.445	47.605	47.655	50.549	54.939	57.854	61.165	64.747	66.770
Nacidos vivos	45.869	46.314	47.455	47.530	50.408	54.794	57.676	60.987	64.566	66.597
Muertes fetales tardías	135	131	150	125	141	145	178	178	181	173
DOBLES	562	568	595	627	746	854	967	1.028	1.175	1.157
Dos nacidos vivos	551	554	592	623	737	842	955	1.017	1.168	1.145
Un nacido vivo y una muerte fetal tardía	7	9	0	2	7	5	6	6	6	10
Dos muertes fetales tardías	4	5	3	2	2	7	6	5	1	2
TRIPLES	8	17	29	27	29	45	44	42	44	44
Tres nacidos vivos	8	17	29	27	29	45	44	42	44	44
Dos nacidos vivos y una muerte fetal tardía	0	0	0	0	0	0	0	0	0	0
Un nacido vivo y dos muertes fetales tardías	0	0	0	0	0	0	0	0	0	0
CUÁDRUPLES O MÁS	1	2	0	0	0	1	0	0	1	0
Solo nacidos vivos	1	2	0	0	0	1	0	0	1	0
MUNICIPIOS DISTINTOS DE MADRID										
TODOS LOS PARTOS	22.055	22.582	23.230	23.984	25.636	28.224	29.701	31.648	34.106	35.613
Partos con solo muertes fetales tardías	46	52	73	52	67	72	82	77	79	71
Partos con solo nacidos vivos	22.004	22.529	23.157	23.931	25.566	28.150	29.616	31.569	34.025	35.537
Partos con muertes fetales tardías y nacidos vivos	5	1	0	1	3	2	3	2	2	5
SENCILLOS	21.775	22.313	22.931	23.672	25.263	27.790	29.216	31.086	33.447	34.991
Nacidos vivos	21.731	22.263	22.860	23.621	25.196	27.720	29.136	31.011	33.368	34.922
Muertes fetales tardías	44	50	71	51	67	70	80	75	79	69
DOBLES	274	263	287	296	359	416	463	543	633	601
Dos nacidos vivos	267	260	285	294	356	412	458	539	631	594
Un nacido vivo y una muerte fetal tardía	5	1	0	1	3	2	3	2	2	5
Dos muertes fetales tardías	2	2	2	1	0	2	2	2	0	2
TRIPLES	5	5	12	16	14	18	22	19	25	21
Tres nacidos vivos	5	5	12	16	14	18	22	19	25	21
Un nacido vivo y dos muertes fetales tardías	0	0	0	0	0	0	0	0	0	0
CUÁDRUPLES O MÁS	1	1	0	0	0	0	0	0	1	0
Solo nacidos vivos	1	1	0	0	0	0	0	0	1	0
MUNICIPIO DE MADRID										
TODOS LOS PARTOS	24.520	24.450	24.999	24.325	25.688	27.615	29.164	30.587	31.861	32.358
Partos con solo muertes fetales tardías	93	84	80	75	76	80	102	106	103	104
Partos con solo nacidos vivos	24.425	24.358	24.919	24.249	25.608	27.532	29.059	30.477	31.754	32.249
Partos con muertes fetales tardías y nacidos vivos	2	8	0	1	4	3	3	4	4	5
SENCILLOS	24.229	24.132	24.674	23.983	25.286	27.149	28.638	30.079	31.300	31.779
Nacidos vivos	24.138	24.051	24.595	23.909	25.212	27.074	28.540	29.976	31.198	31.675
Muertes fetales tardías	91	81	79	74	74	75	98	103	102	104
DOBLES	288	305	308	331	387	438	504	485	542	556
Dos nacidos vivos	284	294	307	329	381	430	497	478	537	551
Un nacido vivo y una muerte fetal tardía	2	8	0	1	4	3	3	4	4	5
Dos muertes fetales tardías	2	3	1	1	2	5	4	3	1	0
TRIPLES	3	12	17	11	15	27	22	23	19	23
Tres nacidos vivos	3	12	17	11	15	27	22	23	19	23
Dos nacidos vivos y una muerte fetal tardía	0	0	0	0	0	0	0	0	0	0
Un nacido vivo y dos muertes fetales tardías	0	0	0	0	0	0	0	0	0	0
CUÁDRUPLES O MÁS	0	1	0	0	0	1	0	0	0	0
Solo nacidos vivos	0	1	0	0	0	1	0	0	0	0

13. Nacidos vivos de madres residentes de nacionalidad extranjera por municipios y ámbitos geográficos de residencia de la madre según grupos de edad de la madre

	EDAD DE LA MADRE									
	TODOS LOS NACIDOS	Menos de 15 años	De 15 a 19 años	De 20 a 24 años	De 25 a 29 años	De 30 a 34 años	De 35 a 39 años	De 40 a 44 años	De 45 a 49 años	De 50 años y más
TOTAL RESIDENTES EN LA CM	13.863	6	713	3.248	4.392	3.375	1.690	412	25	2
Ajalvir	10	0	0	2	5	2	0	1	0	0
Álamo (El)	20	0	0	3	5	10	2	0	0	0
Alcalá de Henares	474	0	17	120	178	108	43	7	1	0
Alcobendas	221	0	8	28	62	75	37	11	0	0
Alcorcón	291	0	9	57	110	72	27	16	0	0
Aldea del Fresno	3	0	0	1	0	1	1	0	0	0
Algete	19	0	3	3	3	8	2	0	0	0
Alpedrete	30	0	2	3	8	11	5	0	1	0
Aranjuez	79	0	3	24	25	10	15	2	0	0
Arganda del Rey	127	0	8	38	49	24	8	0	0	0
Arroyomolinos	8	0	1	1	4	1	1	0	0	0
Batres	1	0	0	1	0	0	0	0	0	0
Becerril de la Sierra	16	0	0	3	5	4	3	1	0	0
Belmonte de Tajo	1	0	0	1	0	0	0	0	0	0
Berrueco (El)	4	0	0	1	3	0	0	0	0	0
Boadilla del Monte	54	0	3	6	19	19	6	1	0	0
Boalo (El)	21	0	2	5	5	6	3	0	0	0
Brea de Tajo	1	0	0	0	1	0	0	0	0	0
Brunete	27	0	0	7	8	6	4	2	0	0
Buitrago del Lozoya	7	0	0	4	1	1	1	0	0	0
Bustarviejo	9	0	0	0	5	1	3	0	0	0
Cabrera (La)	9	0	0	3	2	1	3	0	0	0
Cadalso de los Vidrios	8	0	2	1	0	4	0	1	0	0
Camarma de Esteruelas	11	0	1	1	2	4	3	0	0	0
Campo Real	9	0	0	5	3	0	0	1	0	0
Canencia	1	0	0	1	0	0	0	0	0	0
Carabaña	6	0	0	2	1	1	1	1	0	0
Casarrubuelos	1	0	0	0	0	1	0	0	0	0
Cercedilla	12	0	0	2	4	2	4	0	0	0
Cervera de Buitrago	1	0	0	0	1	0	0	0	0	0
Ciempozuelos	33	0	2	12	12	4	2	1	0	0
Cobeña	9	0	0	2	4	0	2	1	0	0
Colmenar de Oreja	11	0	3	3	4	0	0	1	0	0
Colmenar del Arroyo	6	0	0	2	0	2	1	1	0	0
Colmenar Viejo	90	0	6	18	25	28	9	3	1	0
Colmenarejo	12	0	0	1	9	2	0	0	0	0
Collado-Mediano	24	0	0	7	6	7	3	1	0	0
Collado Villalba	192	0	8	43	61	48	28	4	0	0
Coslada	113	0	9	29	41	23	10	1	0	0
Cubas de la Sagra	5	0	0	1	0	1	3	0	0	0
Chapinería	8	0	1	3	1	1	2	0	0	0
Chinchón	7	0	0	2	2	2	1	0	0	0
Daganzo de Arriba	12	0	1	1	4	2	4	0	0	0
Escorial (El)	32	0	2	6	9	9	6	0	0	0
Estremera	4	0	0	1	2	1	0	0	0	0
Fresnedillas de la Oliva	10	0	0	3	3	3	1	0	0	0
Fresno de Torote	2	0	0	0	0	1	1	0	0	0
Fuenlabrada	346	0	13	98	108	72	41	14	0	0
Fuente el Saz de Jarama	13	0	1	5	3	2	1	1	0	0
Fuentidueña de Tajo	2	0	0	0	1	0	1	0	0	0
Galapagar	118	0	6	20	38	34	16	3	1	0
Garganta de los Montes	1	0	0	1	0	0	0	0	0	0
Gargantilla del Lozoya y Pinilla de Buitrago	3	0	0	0	3	0	0	0	0	0
Gascones	1	0	0	0	1	0	0	0	0	0
Getafe	301	1	19	87	91	69	28	5	1	0
Gríñón	4	0	0	0	1	1	2	0	0	0
Guadalix de la Sierra	20	0	0	8	3	5	4	0	0	0
Guadarrama	31	0	0	8	11	5	5	1	0	1
Horcajo de la Sierra	1	0	0	1	0	0	0	0	0	0
Hoyo de Manzanares	25	1	1	1	10	10	1	1	0	0
Humanes de Madrid	52	0	1	16	16	7	6	5	1	0
Leganés	289	0	22	71	84	74	33	5	0	0
Loeches	8	0	0	0	3	3	2	0	0	0
Lozoya	1	0	0	1	0	0	0	0	0	0
Lozoyuela-Navas-Sieteiglesias	2	0	0	0	1	0	1	0	0	0
Madrid	8.045	2	424	1.919	2.529	1.945	969	247	9	1
Majadahonda	137	0	6	16	45	41	22	4	3	0
Manzanares el Real	13	1	1	1	2	2	4	2	0	0
Meco	33	0	2	10	7	10	4	0	0	0
Mejorada del Campo	39	0	4	11	16	7	1	0	0	0
Miraflores de la Sierra	16	0	2	3	7	2	1	1	0	0
Molar (El)	12	0	1	3	4	3	1	0	0	0
Molinos (Los)	10	0	0	6	2	1	1	0	0	0
Moraleja de Enmedio	4	0	1	2	0	0	0	1	0	0
Moralzarzal	20	0	2	6	6	3	3	0	0	0
Morata de Tajuña	12	0	1	2	3	5	1	0	0	0
Móstoles	370	0	19	84	120	92	47	7	1	0
Navacerrada	6	0	0	2	1	1	2	0	0	0
Navalafuente	5	0	2	1	2	0	0	0	0	0
Navalagamella	8	0	0	4	2	1	1	0	0	0
Navalcarnero	42	0	2	9	15	8	5	3	0	0
Navas del Rey	17	0	1	5	2	6	3	0	0	0
Nuevo Baztán	6	0	0	2	1	1	2	0	0	0
Paracuellos de Jarama	21	0	1	5	10	4	1	0	0	0
Parla	316	1	18	86	120	54	29	5	3	0
Pedrezuela	7	0	0	5	1	0	0	1	0	0
Pelayos de la Presa	5	0	0	1	4	0	0	0	0	0

13. Nacidos vivos de madres residentes de nacionalidad extranjera por municipios y ámbitos geográficos de residencia de la madre según grupos de edad de la madre (Concl.)

	EDAD DE LA MADRE									
	TODOS LOS NACIDOS	Menos de 15 años	De 15 a 19 años	De 20 a 24 años	De 25 a 29 años	De 30 a 34 años	De 35 a 39 años	De 40 a 44 años	De 45 a 49 años	De 50 años y más
Perales de Tajuña	6	0	0	2	4	0	0	0	0	0
Pezueta de las Torres	1	0	0	1	0	0	0	0	0	0
Pinto	67	0	0	15	17	22	8	5	0	0
Pozuelo de Alarcón	128	0	5	26	32	32	29	3	1	0
Quijorna	7	0	2	2	0	2	1	0	0	0
Rascafría	4	0	0	0	3	1	0	0	0	0
Redueña	1	0	0	1	0	0	0	0	0	0
Rivas-Vaciamadrid	70	0	1	20	19	23	5	2	0	0
Robledo de Chavela	9	0	1	3	1	3	1	0	0	0
Rozas de Madrid (Las)	124	0	3	17	31	38	31	4	0	0
Rozas de Puerto Real	1	0	0	1	0	0	0	0	0	0
San Agustín del Guadalix	20	0	2	2	5	8	3	0	0	0
San Fernando de Henares	68	0	4	17	25	10	11	1	0	0
San Lorenzo de El Escorial	33	0	2	5	13	7	3	3	0	0
San Martín de la Vega	53	0	2	12	16	16	4	3	0	0
San Martín de Valdeiglesias	11	0	2	3	2	2	1	1	0	0
San Sebastián de los Reyes	88	0	8	18	23	18	19	1	1	0
Santa María de la Alameda	1	0	0	0	0	0	1	0	0	0
Santos de la Humosa (Los)	1	0	0	0	1	0	0	0	0	0
Serranillos del Valle	1	0	0	0	0	0	0	0	0	0
Sevilla la Nueva	17	0	1	2	5	6	0	3	0	0
Soto del Real	8	0	0	1	2	2	1	2	0	0
Talamanca de Jarama	2	0	0	0	0	2	0	0	0	0
Tielmes	5	0	0	1	1	3	0	0	0	0
Titulcia	1	0	0	1	0	0	0	0	0	0
Torrejón de Ardoz	333	0	16	76	108	87	40	6	0	0
Torrejón de la Calzada	6	0	0	1	3	1	0	1	0	0
Torrejón de Velasco	3	0	0	0	1	1	0	1	0	0
Torrelaguna	14	0	1	4	4	3	1	1	0	0
Torrelodones	18	0	2	2	4	5	4	1	0	0
Torres de la Alameda	8	0	0	3	3	1	1	0	0	0
Tres Cantos	38	0	3	5	12	9	8	1	0	0
Valdaracete	4	0	0	1	1	2	0	0	0	0
Valdelaguna	2	0	1	0	1	0	0	0	0	0
Valdemánco	4	0	0	0	1	3	0	0	0	0
Valdemaqueda	4	0	1	0	1	1	1	0	0	0
Valdemorillo	22	0	1	2	3	11	4	0	1	0
Valdemoro	85	0	3	17	32	24	3	6	0	0
Valdetorres de Jarama	5	0	0	0	1	4	0	0	0	0
Valdilecha	12	0	2	5	1	2	2	0	0	0
Valverde de Alcalá	1	0	0	0	0	1	0	0	0	0
Velilla de San Antonio	11	0	0	3	2	5	1	0	0	0
Vellón (El)	1	0	0	0	1	0	0	0	0	0
Venturada	2	0	0	0	0	2	0	0	0	0
Villa del Prado	19	0	5	5	4	1	2	2	0	0
Villaconejos	6	0	0	1	2	1	2	0	0	0
Villalbilla	6	0	0	1	2	3	0	0	0	0
Villamanrique de Tajo	3	0	1	0	1	1	0	0	0	0
Villamanta	4	0	1	1	1	0	1	0	0	0
Villamantilla	1	0	0	0	1	0	0	0	0	0
Villanueva de la Cañada	32	0	0	2	12	11	6	1	0	0
Villanueva de Perales	3	0	0	1	0	1	1	0	0	0
Villanueva del Pardillo	31	0	0	5	7	14	4	1	0	0
Villar del Olmo	5	0	0	0	1	3	1	0	0	0
Villarejo de Salvanés	9	0	1	0	7	1	0	0	0	0
Villaviciosa de Odón	22	0	1	6	5	4	6	0	0	0
Zarzalejo	9	0	0	0	5	3	1	0	0	0
ÁMBITOS GEOGRÁFICOS										
Área Metropolitana	12.146	4	619	2.852	3.859	2.962	1.475	353	21	1
Madrid	8.045	2	424	1.919	2.529	1.945	969	247	9	1
Almendra Central	2.545	0	148	591	754	648	321	79	3	1
Periferia Noroeste	1.647	1	83	374	526	397	214	50	2	0
Periferia Este	761	0	43	174	247	194	83	20	0	0
Periferia Sur	3.092	1	150	780	1.002	706	351	98	4	0
Corona Metropolitana	4.101	2	195	933	1.330	1.017	506	106	12	0
Norte	437	0	25	69	122	130	73	16	2	0
Sur	1.980	2	100	498	650	455	213	57	5	0
Este	1.129	0	52	281	399	267	112	17	1	0
Oeste	555	0	18	85	159	165	108	16	4	0
Municipios no metropolitanos	1.717	2	94	396	533	413	215	59	4	1
DISTRITOS DEL MUNICIPIO DE MADRID										
Centro	524	0	18	124	162	123	78	17	2	0
Arganzuela	351	0	17	93	105	81	46	9	0	0
Retiro	172	0	10	34	54	49	20	5	0	0
Salamanca	356	0	25	87	105	87	43	8	0	1
Chamartín	329	0	26	68	81	94	45	14	1	0
Tetuán	525	0	36	116	168	129	61	15	0	0
Chamberí	288	0	16	69	79	85	28	11	0	0
Fuencarral-El Pardo	332	1	18	82	109	73	41	8	0	0
Moncloa-Aravaca	287	0	13	63	80	76	41	14	0	0
Latina	681	0	35	154	239	148	79	24	2	0
Carabanchel	720	0	32	178	251	159	79	20	1	0
Usera	510	0	24	137	165	110	63	11	0	0
Puente de Vallecas	720	0	35	201	206	178	74	26	0	0
Moratalaz	154	0	11	40	49	37	15	2	0	0
Ciudad Lineal	584	0	32	141	192	142	61	15	1	0
Hortaleza	306	0	15	55	108	70	47	10	1	0
Villaverde	461	1	24	110	141	111	56	17	1	0
Villa de Vallecas	153	0	11	31	42	40	23	6	0	0
Vicálvaro	137	0	4	34	49	31	15	4	0	0
San Blas	317	0	17	69	107	86	30	8	0	0
Barajas	138	0	5	33	37	36	24	3	0	0

14. Nacidos vivos de madres residentes de nacionalidad extranjera por nacionalidad de la madre según grupos de edad de la madre

	EDAD DE LA MADRE									
	TODOS LOS NACIDOS	Menos de 15 años	De 15 a 19 años	De 20 a 24 años	De 25 a 29 años	De 30 a 34 años	De 35 a 39 años	De 40 a 44 años	De 45 a 49 años	De 50 y más años
TODAS LAS NACIONALIDADES	13.863	6	713	3.248	4.392	3.375	1.690	412	25	2
EUROPA	2.975	1	137	649	976	823	335	52	1	1
ALBANIA	3	0	0	2	1	0	0	0	0	0
ALEMANIA	108	0	0	5	8	48	39	7	1	0
ARMENIA	11	0	0	6	1	2	2	0	0	0
AUSTRIA	9	0	0	0	1	5	2	1	0	0
BÉLGICA	21	0	1	1	6	10	1	2	0	0
BIELORRUSIA	10	0	1	2	5	0	2	0	0	0
BOSNIA-HERZEGOVINA	8	0	0	3	2	2	1	0	0	0
BULGARIA	199	0	4	54	88	42	10	1	0	0
CROACIA	7	0	0	1	4	0	2	0	0	0
DINAMARCA	7	0	0	0	2	4	1	0	0	0
ESLOVAQUIA	4	0	0	3	0	1	0	0	0	0
ESTONIA	1	0	0	0	0	1	0	0	0	0
FINLANDIA	5	0	0	0	1	1	2	1	0	0
FRANCIA	182	0	1	2	29	103	41	6	0	0
GEORGIA	4	0	0	0	1	1	1	1	0	0
GRECIA	10	0	0	1	2	5	1	1	0	0
HUNGRÍA	9	0	0	1	5	3	0	0	0	0
IRLANDA	16	0	0	0	2	5	8	1	0	0
ITALIA	126	0	1	7	22	49	39	7	0	1
LETONIA	1	0	0	1	0	0	0	0	0	0
LITUANIA	4	0	2	0	0	2	0	0	0	0
MACEDONIA	1	0	0	0	1	0	0	0	0	0
MOLDAVIA	27	0	1	12	10	4	0	0	0	0
NORUEGA	7	0	0	0	0	5	2	0	0	0
PAÍSES BAJOS	32	0	0	3	4	17	6	2	0	0
POLONIA	354	0	3	78	138	110	22	3	0	0
PORTUGAL	135	0	2	13	33	57	27	3	0	0
PRINCIPADO DE ANDORRA	2	0	0	0	0	1	1	0	0	0
REINO UNIDO	107	0	0	1	17	43	38	8	0	0
REPUBLICA CHECA	8	0	0	0	6	2	0	0	0	0
RUMANIA	1.290	1	112	409	488	211	65	4	0	0
RUSIA	62	0	2	10	26	18	5	1	0	0
SAN MARINO	1	0	0	0	0	1	0	0	0	0
SUECIA	26	0	0	0	6	15	4	1	0	0
SUIZA	9	0	0	1	0	5	3	0	0	0
UCRANIA	163	0	6	31	65	50	9	2	0	0
YUGOSLAVIA	6	0	1	2	2	0	1	0	0	0
ÁFRICA	2.290	0	103	505	702	508	355	105	11	1
ANGOLA	20	0	0	4	9	3	3	0	1	0
ARGELIA	31	0	1	7	10	9	3	1	0	0
BENIN (DAHOMEY)	1	0	0	0	0	1	0	0	0	0
BURKINA FASO VOLTA	1	0	0	0	0	0	1	0	0	0
CABO VERDE	26	0	2	2	5	10	6	1	0	0
CAMERÚN	19	0	1	3	3	10	0	2	0	0
CONGO (REPUBLICA DE CONGO)	20	0	4	1	6	4	4	1	0	0
COSTA DE MARFIL	3	0	0	0	2	1	0	0	0	0
EGIPTO	8	0	0	0	5	2	1	0	0	0
ETIOPIA	3	0	0	0	0	0	3	0	0	0
GABÓN	2	0	0	0	1	0	0	1	0	0
GAMBIA	1	0	0	0	1	0	0	0	0	0
GHANA	8	0	0	1	2	3	2	0	0	0
GUINEA	20	0	2	7	8	3	0	0	0	0
GUINEA BISSAU	7	0	1	2	2	1	1	0	0	0
GUINEA ECUATORIAL	182	0	17	41	59	41	18	6	0	0
KENIA	4	0	0	1	2	1	0	0	0	0
LIBERIA	4	0	0	1	2	1	0	0	0	0
LIBIA	5	0	0	0	1	3	1	0	0	0
MALI	10	0	2	3	5	0	0	0	0	0
MARRUECOS	1.693	0	72	402	471	349	299	89	10	1
MAURITANIA	6	0	0	1	3	2	0	0	0	0
MOZAMBIQUE	3	0	0	0	1	2	0	0	0	0
NAMIBIA	1	0	0	0	1	0	0	0	0	0
NÍGER	1	0	0	1	0	0	0	0	0	0
NIGERIA	164	0	1	23	85	47	8	0	0	0
REPUBLICA CENTROAFRICANA	1	0	0	0	1	0	0	0	0	0
REPUBLICA MALGACHE (MADAGASCAR)	3	0	0	1	0	1	1	0	0	0
REPUBLICA SUDAFRICANA	2	0	0	0	0	1	1	0	0	0

14. Nacidos vivos de madres residentes de nacionalidad extranjera por nacionalidad de la madre según grupos de edad de la madre (Concl.)

	EDAD DE LA MADRE									
	TODOS LOS NACIDOS	Menos de 15 años	De 15 a 19 años	De 20 a 24 años	De 25 a 29 años	De 30 a 34 años	De 35 a 39 años	De 40 a 44 años	De 45 a 49 años	De 50 y más años
SANTO TOME Y PRÍNCIPE	3	0	0	0	0	0	0	3	0	0
SENEGAL	24	0	0	3	10	8	2	1	0	0
SIERRA LEONA	3	0	0	1	1	1	0	0	0	0
SOMALIA	1	0	0	0	0	1	0	0	0	0
SUDAN	1	0	0	0	0	1	0	0	0	0
TANZANIA	4	0	0	0	4	0	0	0	0	0
TÚNEZ	4	0	0	0	2	2	0	0	0	0
ZIMBABWE	1	0	0	0	0	0	1	0	0	0
AMÉRICA DEL NORTE	189	0	1	12	43	77	43	10	3	0
CANADÁ	3	0	0	0	0	2	1	0	0	0
ESTADOS UNIDOS DE AMÉRICA	80	0	0	2	10	35	26	4	3	0
MÉXICO	106	0	1	10	33	40	16	6	0	0
AMÉRICA CENTRAL	610	0	50	116	168	180	79	16	1	0
BAHAMAS (LAS)	1	0	0	0	0	0	1	0	0	0
BELICE	1	0	0	0	1	0	0	0	0	0
COSTA RICA	5	0	0	0	1	4	0	0	0	0
CUBA	81	0	1	14	24	31	10	1	0	0
DOMINICA	58	0	6	14	16	14	7	1	0	0
EL SALVADOR	15	0	0	1	4	8	2	0	0	0
GUATEMALA	11	0	1	3	3	1	3	0	0	0
HAÍTÍ	3	0	1	1	1	0	0	0	0	0
HONDURAS	22	0	3	4	3	7	2	3	0	0
NICARAGUA	15	0	2	2	4	5	2	0	0	0
PANAMÁ	5	0	0	0	1	4	0	0	0	0
REPUBLICA DOMINICANA	393	0	36	77	110	106	52	11	1	0
AMÉRICA DEL SUR	6.818	5	412	1.767	2.125	1.545	763	194	7	0
ARGENTINA	282	0	6	30	97	87	48	13	1	0
BOLIVIA	468	1	19	160	164	85	32	7	0	0
BRASIL	171	0	8	35	62	40	21	4	1	0
COLOMBIA	1.205	2	53	255	390	296	168	40	1	0
CHILE	94	0	2	13	24	29	19	7	0	0
ECUADOR	3.795	2	304	1.114	1.158	784	342	87	4	0
PARAGUAY	61	0	2	24	18	8	7	2	0	0
PERÚ	594	0	12	109	168	173	103	29	0	0
URUGUAY	39	0	0	11	14	8	6	0	0	0
VENEZUELA	109	0	6	16	30	35	17	5	0	0
ASIA	977	0	10	199	377	240	114	35	2	0
AFGANISTÁN	1	0	0	0	0	1	0	0	0	0
AZERBAIYÁN	1	0	0	0	1	0	0	0	0	0
ARABIA SAUDITA	3	0	0	1	0	1	0	1	0	0
BAHREIN	1	0	0	0	0	1	0	0	0	0
BANGLADESH	27	0	1	5	10	5	2	4	0	0
CHINA	653	0	3	164	266	144	62	14	0	0
COREA DEL NORTE	3	0	0	0	1	0	2	0	0	0
FILIPINAS	167	0	3	15	65	46	23	13	2	0
INDIA	13	0	0	1	4	5	3	0	0	0
INDONESIA	2	0	0	0	0	2	0	0	0	0
IRAK	5	0	0	0	2	2	0	1	0	0
IRÁN	9	0	0	1	2	3	3	0	0	0
ISRAEL	7	0	0	0	2	3	2	0	0	0
JAPÓN	28	0	0	0	4	15	8	1	0	0
JORDANIA	6	0	1	2	1	2	0	0	0	0
KAZAJSTÁN	1	0	0	0	0	1	0	0	0	0
LÍBANO	4	0	0	1	1	1	1	0	0	0
MALASIA	2	0	0	0	1	0	1	0	0	0
PAKISTÁN	10	0	0	3	7	0	0	0	0	0
REPUBLICA DE COREA	6	0	0	0	1	3	2	0	0	0
SIRIA	17	0	2	5	3	3	3	1	0	0
SRI-LANKA	2	0	0	0	0	1	1	0	0	0
TAIWÁN	1	0	0	0	1	0	0	0	0	0
TURQUÍA	6	0	0	0	4	1	1	0	0	0
UZBEKISTÁN	1	0	0	1	0	0	0	0	0	0
PAÍSES ASIÁTICOS SIN RELACIONES DIPLOMÁTICAS	1	0	0	0	1	0	0	0	0	0
OCEANÍA	4	0	0	0	1	2	1	0	0	0
AUSTRALIA	3	0	0	0	1	1	1	0	0	0
NUEVA ZELANDA	1	0	0	0	0	1	0	0	0	0

Tasa de fecundidad por municipios y distritos. Año 2004

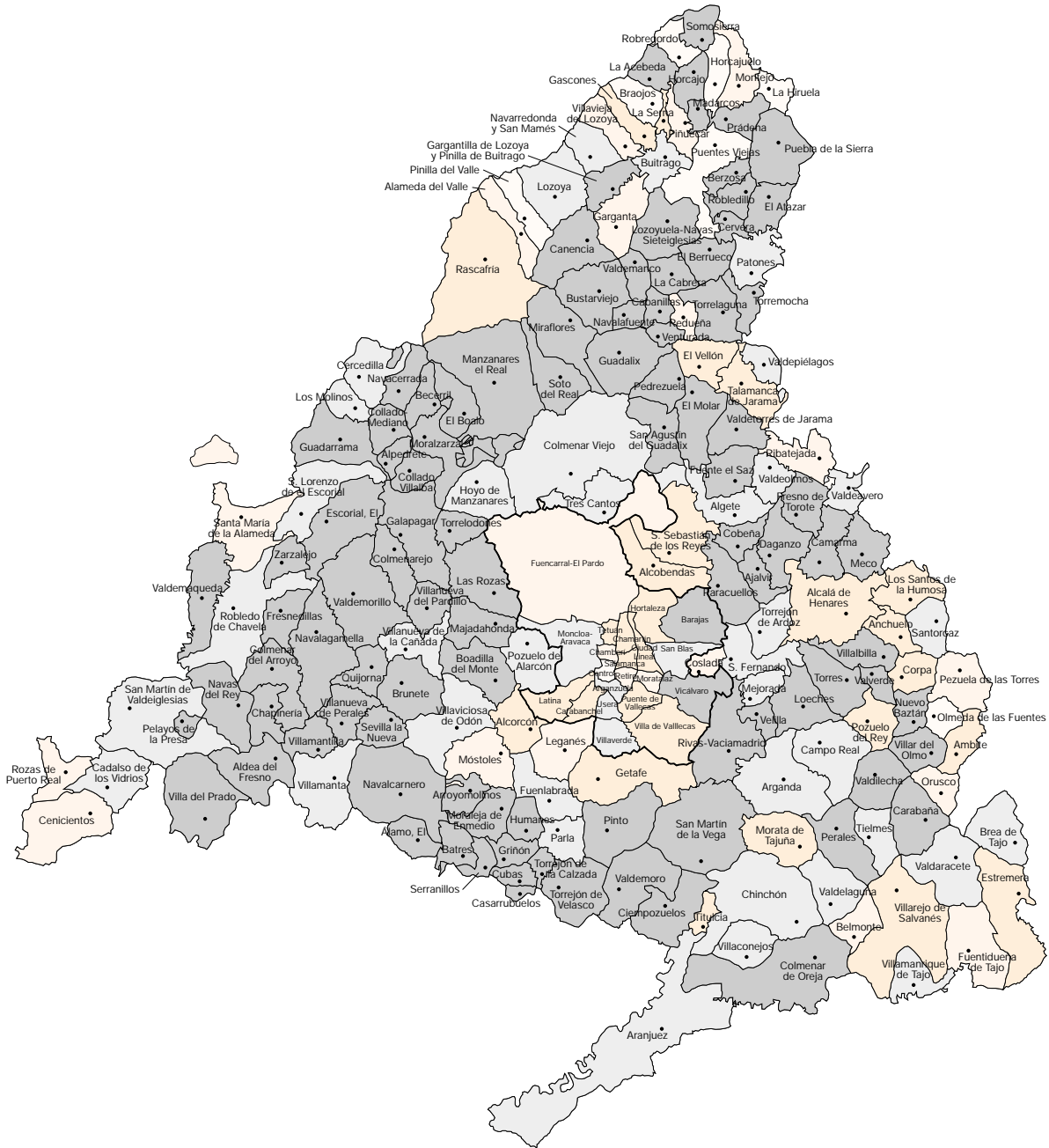

0 - 10,12
 20,13 - 35,31
 35,32 - 50,50 (*)
 50,51 - 65,69
 Más de 65,59

(*) Media de la Comunidad = 42,91

CONCEPTOS Y DEFINICIONES

Nacimientos: nacidos vivos

El concepto de nacimiento susceptible de inscripción coincide con la acepción médico-biológica de expulsión o extracción completa del cuerpo de la madre de todo producto de la concepción vivo o muerto con más de 180 días de gestación. En las estadísticas de natalidad se considera como nacimientos solo a los nacidos vivos. De acuerdo con los criterios demográficos internacionales, se considera nacido vivo a todo producto de la concepción que, después de su expulsión o extracción completa del cuerpo de la madre, respira o manifiesta cualquier signo de vida.

Muertes fetales tardías

Se considera muerte fetal tardía el feto muerto con seis o más meses de gestación.

Vitalidad

Es la consideración del resultado del parto, según el tipo de nacimiento: nacido vivo o muerte fetal tardía. Se recogen tres categorías: muertes fetales tardías, nacido vivo con menos de 24 horas de vida y nacido vivo con más de 24 horas de vida.

Parto

La definición de este concepto coincide con la ya expuesta de nacimiento. La particularidad de la estadística de partos reside en la consideración de su característica más propia: la multiplicidad. Es decir, de cada parto, pueden nacer varios niños y con distinta vitalidad, por lo que se llega a las relaciones de equivalencia entre las distintas clases de partos. Si los clasificamos atendiendo a la multiplicidad (sencillos, dobles, triples,...) la suma de los partos de cada tipo multiplicados

por su multiplicidad tiene que ser igual al número total de nacidos (lo que incluye nacidos vivos y muertes fetales tardías).

Tasa bruta de natalidad

Nacidos vivos por cada 1.000 habitantes.

Tasa general de fecundidad

Nacidos vivos por cada 1.000 mujeres en edad de procrear (de 15 a 49 años).

Índice sintético de fecundidad

Número medio de hijos por mujer, obtenido a partir de las tasas específicas de fecundidad. Es una estimación del número medio de hijos que tendría una mujer durante su vida fértil, si a cada edad tuviera el mismo comportamiento que actualmente presentan las mujeres que ahora tienen esa edad.

Edad media de la madre

Media aritmética de las edades exactas de las madres (en años, meses y días) al nacimiento de sus hijos.

Intervalos genésicos y orden del matrimonio

Se denomina intervalo genésico al periodo de tiempo que transcurre entre la fecha del matrimonio y el primer nacimiento (intervalo protogenésico o de orden 1) o entre dos nacimientos sucesivos (intervalo intergenésico o de orden 2,3 y sucesivos).

Orden del nacimiento

La definición de orden del nacimiento es la que considera sólo a los nacidos vivos, excluyendo las muertes fetales tardías.

NOTAS METODOLÓGICAS

Circuito de la información

Los datos proceden de los boletines estadísticos de partos que cumplimenta el ciudadano en el momento de inscribir el acontecimiento en el Registro Civil de cada municipio, quien los envía mensualmente a la Delegación Provincial del Instituto Nacional de Estadística, que a su vez los proporciona al Instituto de Estadística de la Comunidad de Madrid, donde se realiza directamente la ejecución de la estadística.

Universo de la explotación

La población base a la que se refieren los sucesos demográficos que forman las estadísticas del Movimiento Natural de la Población, no siempre es la misma, aunque casi siempre se refiere a acontecimientos de residentes en la

Comunidad de Madrid. Se consideran dos criterios clave de referenciación geográfica: lugar de residencia y lugar de inscripción del suceso en el Registro Civil.

Ámbito temporal

Además de las tablas de resultados del año, la estadística del Movimiento Natural de la Población comprende un conjunto de tablas con series anuales retrospectivas.

La tabulación básica se refiere a los acontecimientos ocurridos en el año natural, aunque ha de tenerse en cuenta que por circunstancias excepcionales, algunos acontecimientos no son inscritos sino mucho tiempo después de haber ocurrido, por lo que se ha optado por incluir todos los acontecimientos recibidos, o recuperados en el Registro Civil, hasta la fecha de cierre del archivo.

Equipo base tratamiento información: M. Carretero, R. del Poyo, M. Hernández, M.J. Gómez, J.A. Moreno, E. Ramos, G. Rodríguez.

Jefe de equipo tratamiento información: M. T. Ortiz. **Tabulación y coordinación equipo:** R. López Zazo. **Dirección:** A. Sánchez Pinilla.

Edita: Consejería de Economía e Innovación Tecnológica.
Instituto de Estadística de la Comunidad de Madrid.
Príncipe de Vergara, 108. 28002 Madrid

Depósito legal: M-11.187-2006

Tirada: 1.500

Coste unitario: 0,81 €

1ª edición: Marzo 2006

ISSN: 1696-0432

Imprime: ARTEGRAF, S.A.



Comunidad de Madrid

CONSEJERÍA DE ECONOMÍA
E INNOVACIÓN TECNOLÓGICA

Instituto de Estadística

e-mail: iestadis@madrid.org

<http://www.madrid.org/iestadis/>