

Estadística del movimiento natural de la población de la Comunidad de Madrid 2005

Nacimientos

Edad media de la madre al nacimiento de su hijo

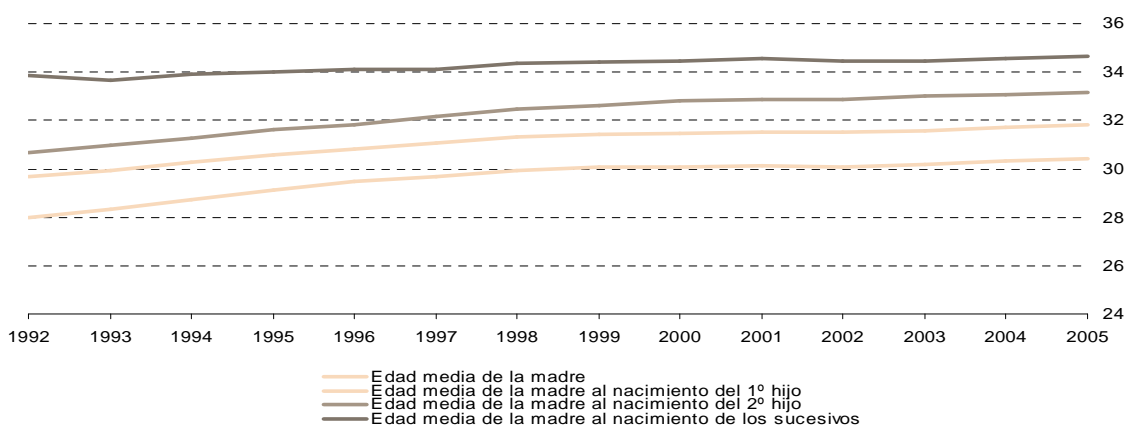

Intervalo genésico de los nacidos vivos de madres residentes según orden del nacimiento

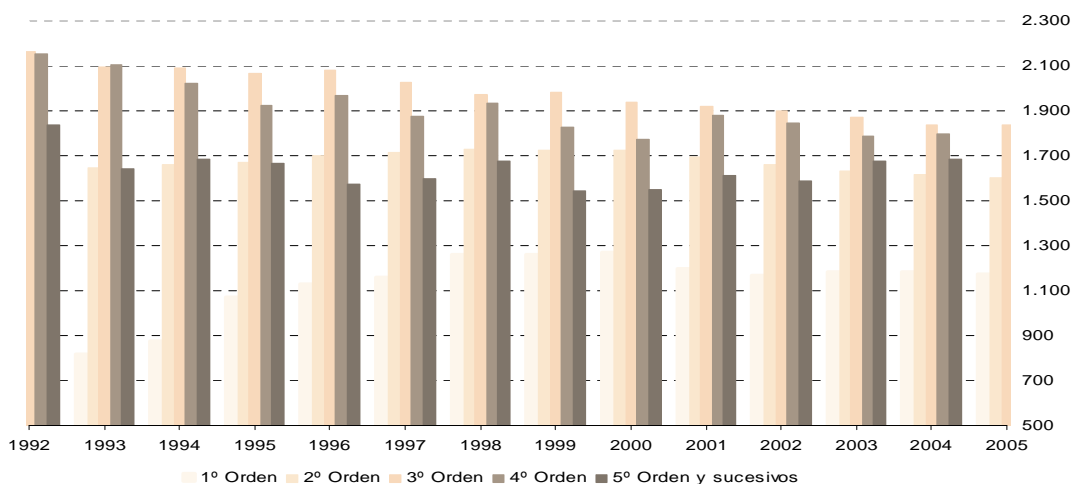

1. Universos

| | Total | Madrid | Corona Metropolitana | Municipios no metropolitanos |
|--|--------|--------|----------------------|------------------------------|
| Nacidos vivos de madres residentes en la Comunidad de Madrid clasificados por lugar de residencia de la madre | 69.364 | 32.407 | 26.479 | 10.478 |
| inscritos en la Comunidad de Madrid | 68.766 | 32.057 | 26.328 | 10.381 |
| inscritos fuera de la Comunidad de Madrid | 598 | 350 | 151 | 97 |
| Nacidos vivos de madres no residentes en la Comunidad de Madrid inscritos en la Comunidad de Madrid clasificados por lugar de residencia de la madre | | | | |
| inscritos en la Comunidad de Madrid clasificados por lugar de inscripción del nacimiento | 1.377 | 981 | 373 | 23 |
| Nacidos vivos de madres residentes en la Comunidad de Madrid clasificados por lugar de residencia de la madre | | | | |
| dentro del matrimonio en el primer matrimonio | 49.299 | 21.647 | 19.823 | 7.829 |
| dentro del matrimonio en el segundo o posterior matrimonio | 947 | 437 | 359 | 151 |
| fuera del matrimonio de madre casada | 121 | 73 | 35 | 13 |
| fuera del matrimonio de madre no casada | 18.997 | 10.250 | 6.262 | 2.485 |
| Partos de madres residentes en la Comunidad de Madrid clasificados por lugar de residencia de la madre | | | | |
| sencillos | 68.323 | 31.948 | 26.036 | 10.339 |
| dobles | 67.097 | 31.387 | 25.537 | 10.173 |
| triples o más | 1.193 | 546 | 484 | 163 |
| | 33 | 15 | 15 | 3 |
| Muertes fetales tardías de madres residentes en la Comunidad de Madrid clasificadas por lugar de residencia de la madre | 218 | 117 | 71 | 30 |

2. Nacidos vivos de madres residentes por orden del nacimiento

| | 2000 | 2001 | 2002 | 2003 | 2004 | 2005 |
|----------------|--------|--------|--------|--------|--------|--------|
| Total | 56.622 | 59.724 | 63.153 | 67.044 | 69.029 | 69.364 |
| Orden 1 | 30.992 | 32.592 | 34.798 | 37.132 | 38.036 | 37.656 |
| Orden 2 | 20.046 | 21.065 | 21.926 | 23.181 | 24.055 | 24.354 |
| Orden 3 | 4.236 | 4.545 | 4.843 | 5.109 | 5.213 | 5.568 |
| Orden 4 | 884 | 974 | 1.045 | 1.074 | 1.173 | 1.209 |
| Orden 5 | 274 | 321 | 297 | 320 | 309 | 329 |
| Orden 6 | 103 | 123 | 133 | 118 | 131 | 139 |
| Orden 7 | 45 | 50 | 55 | 70 | 60 | 55 |
| Orden 8 | 18 | 29 | 33 | 24 | 27 | 20 |
| Orden 9 | 13 | 14 | 12 | 6 | 12 | 17 |
| Orden 10 y más | 11 | 11 | 11 | 10 | 13 | 17 |

Nacidos vivos de madres residentes en la Comunidad de Madrid por orden del nacimiento

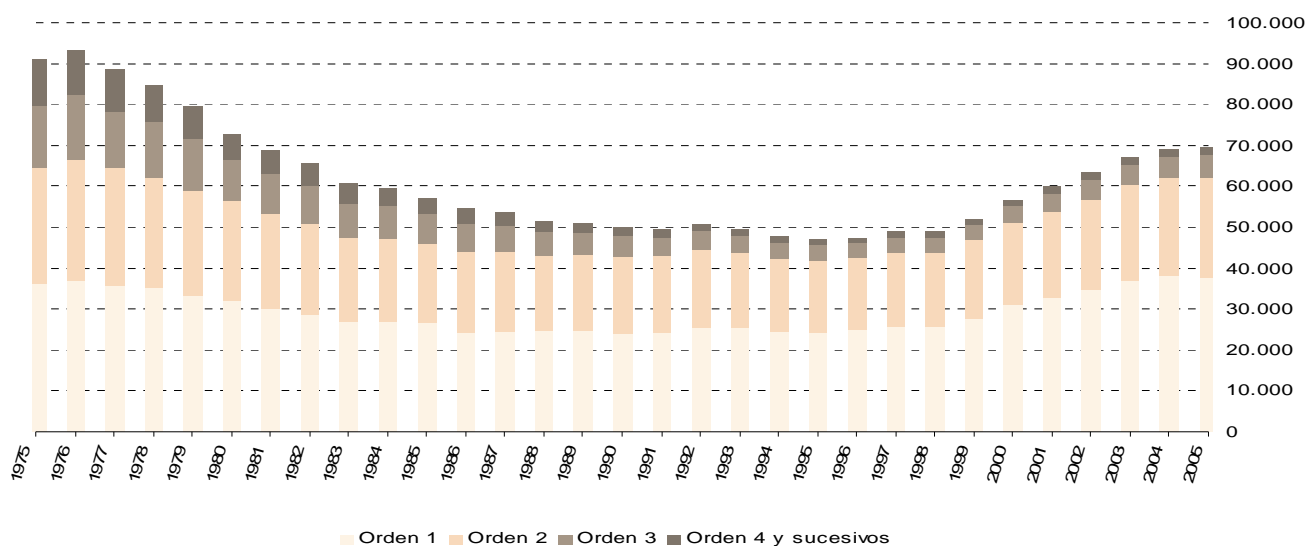

3. Intervalos genésicos medios (en días) de los nacidos vivos de madres residentes por grupos de edad de la madre

| | 2000 | 2001 | 2002 | 2003 | 2004 | 2005 |
|------------------|---------|---------|---------|---------|---------|---------|
| Todas las edades | 1.525,4 | 1.482,7 | 1.456,2 | 1.448,1 | 1.443,2 | 1.439,4 |
| Menos de 15 años | 0,0 | 0,0 | 0,0 | 380,0 | 513,3 | 412,0 |
| De 15 a 19 años | 573,4 | 579,5 | 621,1 | 606,2 | 673,4 | 654,1 |
| De 20 a 24 años | 868,6 | 849,5 | 905,3 | 881,0 | 936,6 | 949,8 |
| De 25 a 29 años | 1.190,5 | 1.129,0 | 1.117,7 | 1.104,8 | 1.121,3 | 1.137,0 |
| De 30 a 34 años | 1.502,1 | 1.438,9 | 1.398,6 | 1.392,9 | 1.370,6 | 1.351,5 |
| De 35 a 39 años | 1.977,1 | 1.926,9 | 1.864,0 | 1.839,4 | 1.807,1 | 1.781,6 |
| De 40 a 44 años | 2.729,3 | 2.710,4 | 2.718,4 | 2.631,5 | 2.508,0 | 2.442,8 |
| De 45 a 49 años | 3.448,0 | 4.104,2 | 3.383,6 | 3.448,0 | 3.097,3 | 3.167,3 |
| De 50 y más años | 0,0 | 3.598,8 | 2.997,0 | 1.349,8 | 1.492,0 | 3.847,2 |

4. Indicadores de nacidos, natalidad y fecundidad en la Comunidad de Madrid

| | 2000 | 2001 | 2002 | 2003 | 2004 | 2005 |
|--|----------|----------|----------|----------|----------|----------|
| Proporción de hombres respecto de mujeres | 1,07 | 1,06 | 1,06 | 1,06 | 1,08 | 1,04 |
| Proporción de hombres respecto al total | 0,52 | 0,51 | 0,52 | 0,51 | 0,52 | 0,51 |
| Proporción de mujeres respecto al total | 0,48 | 0,49 | 0,48 | 0,49 | 0,48 | 0,49 |
| Proporción de nacimientos dentro del matrimonio | 0,80 | 0,78 | 0,76 | 0,75 | 0,73 | 0,72 |
| Proporción de nacimientos fuera del matrimonio | 0,20 | 0,22 | 0,24 | 0,25 | 0,27 | 0,28 |
| Tasa bruta de natalidad | 10,71 | 10,96 | 11,23 | 11,63 | 11,68 | 11,52 |
| Tasa general de fecundidad | 38,63 | 39,60 | 40,64 | 42,13 | 42,70 | 42,05 |
| Índice sintético de fecundidad | 1,2290 | 1,2483 | 1,2728 | 1,3115 | 1,3278 | 1,3057 |
| Edad media de la madre | 31,48 | 31,52 | 31,50 | 31,59 | 31,71 | 31,84 |
| Edad media de la madre al nacimiento del primer hijo | 30,07 | 30,10 | 30,09 | 30,19 | 30,32 | 30,44 |
| Edad media de la madre al nacimiento del segundo hijo | 32,83 | 32,85 | 32,88 | 33,02 | 33,08 | 33,16 |
| Edad media de la madre al nacimiento de los sucesivos | 34,45 | 34,56 | 34,45 | 34,46 | 34,58 | 34,66 |
| Intervalo genésico medio (días) para el primer orden | 1.272,84 | 1.196,43 | 1.168,51 | 1.182,12 | 1.181,78 | 1.172,51 |
| Intervalo genésico medio (días) para el segundo orden | 1.722,68 | 1.692,76 | 1.660,99 | 1.629,36 | 1.617,07 | 1.603,13 |
| Intervalo genésico medio (días) para el tercer orden | 1.938,02 | 1.918,96 | 1.899,16 | 1.871,50 | 1.835,92 | 1.838,13 |
| Intervalo genésico medio (días) para el cuarto y sucesivos ordenes | 1.696,57 | 1.783,13 | 1.757,66 | 1.747,58 | 1.760,06 | 1.720,13 |

Índice sintético de fecundidad

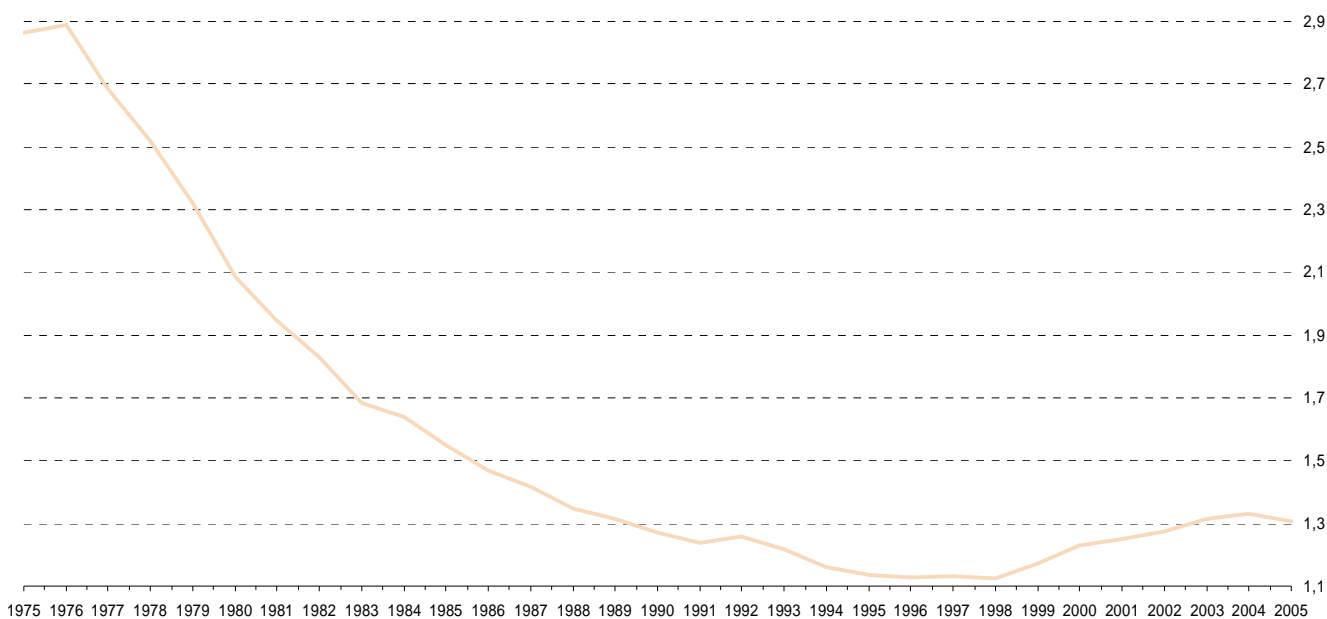

5. Nacidos vivos de madres residentes, por municipios y ámbitos geográficos de residencia de la madre

| | 1994 | 1995 | 1996 | 1997 | 1998 | 1999 | 2000 | 2001 | 2002 | 2003 | 2004 | 2005 |
|--|--------|--------|--------|--------|--------|--------|--------|--------|--------|--------|--------|--------|
| Total residentes en la Comunidad de Madrid | 47.687 | 47.006 | 47.491 | 48.726 | 48.858 | 51.976 | 56.622 | 59.724 | 63.153 | 67.044 | 69.029 | 69.364 |
| Acebeda (La) | 0 | 0 | 0 | 0 | 0 | 0 | 0 | 0 | 0 | 0 | 1 | 0 |
| Ajalvir | 18 | 21 | 13 | 18 | 32 | 38 | 34 | 41 | 57 | 39 | 60 | 65 |
| Alameda del Valle | 1 | 3 | 1 | 2 | 1 | 3 | 0 | 3 | 1 | 1 | 1 | 0 |
| Álamo (El) | 35 | 45 | 45 | 38 | 30 | 49 | 58 | 54 | 88 | 93 | 77 | 108 |
| Alcalá de Henares | 1.629 | 1.586 | 1.574 | 1.536 | 1.530 | 1.636 | 1.878 | 1.982 | 2.212 | 2.358 | 2.395 | 2.480 |
| Alcobendas | 813 | 812 | 876 | 886 | 914 | 963 | 993 | 1.046 | 1.029 | 1.100 | 1.197 | 1.216 |
| Alcorcón | 1.033 | 978 | 1.072 | 1.208 | 1.333 | 1.469 | 1.609 | 1.710 | 1.859 | 1.920 | 2.013 | 2.010 |
| Aldea del Fresno | 10 | 10 | 12 | 12 | 8 | 12 | 9 | 8 | 15 | 21 | 21 | 29 |
| Algete | 183 | 185 | 206 | 186 | 225 | 233 | 231 | 226 | 247 | 249 | 237 | 255 |
| Alpedrete | 72 | 60 | 84 | 86 | 94 | 107 | 139 | 142 | 160 | 194 | 191 | 230 |
| Ambite | 3 | 2 | 1 | 4 | 1 | 1 | 2 | 2 | 1 | 1 | 2 | 3 |
| Anchuelo | 8 | 11 | 5 | 7 | 5 | 9 | 6 | 4 | 4 | 5 | 7 | 17 |
| Aranjuez | 406 | 397 | 435 | 401 | 383 | 412 | 423 | 448 | 463 | 559 | 576 | 563 |
| Arganda del Rey | 309 | 298 | 305 | 333 | 305 | 325 | 363 | 357 | 389 | 437 | 508 | 611 |
| Arroyomolinos | 21 | 21 | 34 | 38 | 45 | 48 | 60 | 73 | 105 | 143 | 136 | 141 |
| Atazar (El) | 0 | 1 | 1 | 1 | 0 | 0 | 1 | 1 | 0 | 1 | 2 | 0 |
| Batres | 3 | 8 | 2 | 7 | 7 | 7 | 18 | 10 | 18 | 19 | 21 | 20 |
| Becerril de la Sierra | 29 | 24 | 25 | 44 | 37 | 43 | 62 | 45 | 54 | 65 | 84 | 73 |
| Belmonte de Tajo | 12 | 9 | 7 | 10 | 12 | 11 | 7 | 14 | 12 | 11 | 7 | 11 |
| Berrueco (El) | 3 | 3 | 5 | 3 | 5 | 0 | 4 | 3 | 8 | 4 | 7 | 4 |
| Berzosa del Lozoya | 0 | 0 | 2 | 0 | 0 | 1 | 3 | 2 | 1 | 5 | 6 | 1 |
| Boadilla del Monte | 181 | 174 | 154 | 143 | 172 | 199 | 307 | 457 | 555 | 681 | 760 | 745 |
| Boalo (El) | 20 | 29 | 25 | 27 | 30 | 31 | 41 | 47 | 58 | 82 | 94 | 93 |
| Braojos | 1 | 1 | 1 | 2 | 4 | 2 | 1 | 0 | 1 | 2 | 0 | 0 |
| Brea de Tajo | 1 | 5 | 3 | 3 | 0 | 2 | 3 | 2 | 5 | 3 | 6 | 4 |
| Brunete | 33 | 44 | 53 | 61 | 77 | 82 | 78 | 117 | 116 | 117 | 130 | 160 |
| Buitrago del Lozoya | 16 | 11 | 13 | 12 | 14 | 15 | 13 | 21 | 17 | 16 | 19 | 24 |
| Bustarviejo | 11 | 9 | 15 | 10 | 10 | 16 | 15 | 13 | 13 | 19 | 21 | 18 |
| Cabanillas de la Sierra | 2 | 6 | 5 | 2 | 6 | 6 | 3 | 8 | 7 | 3 | 9 | 3 |
| Cabrera (La) | 13 | 11 | 13 | 18 | 21 | 18 | 22 | 21 | 23 | 24 | 27 | 17 |
| Cadalso de los Vidrios | 21 | 32 | 22 | 20 | 17 | 25 | 16 | 17 | 23 | 25 | 27 | 16 |
| Camarma de Esteruelas | 40 | 14 | 23 | 27 | 17 | 16 | 34 | 40 | 58 | 68 | 90 | 98 |
| Campo Real | 30 | 34 | 37 | 24 | 42 | 25 | 26 | 30 | 50 | 43 | 40 | 44 |
| Canencia | 3 | 2 | 6 | 5 | 2 | 4 | 6 | 3 | 5 | 6 | 5 | 1 |
| Carabaña | 13 | 13 | 15 | 9 | 15 | 3 | 12 | 9 | 12 | 10 | 20 | 12 |
| Casarrubuelos | 6 | 4 | 6 | 4 | 9 | 6 | 6 | 8 | 28 | 16 | 39 | 41 |
| Cenicientos | 30 | 14 | 25 | 14 | 12 | 12 | 12 | 11 | 13 | 13 | 9 | 18 |
| Cercedilla | 45 | 74 | 75 | 44 | 67 | 60 | 67 | 62 | 64 | 70 | 74 | 81 |
| Cervera de Buitrago | 1 | 1 | 0 | 1 | 4 | 0 | 0 | 1 | 0 | 2 | 2 | 1 |
| Ciempozuelos | 148 | 134 | 143 | 128 | 150 | 155 | 172 | 177 | 206 | 203 | 226 | 262 |
| Cobeña | 23 | 46 | 38 | 46 | 50 | 59 | 55 | 73 | 50 | 55 | 75 | 68 |
| Colmenar de Oreja | 59 | 67 | 53 | 64 | 51 | 50 | 62 | 62 | 73 | 73 | 89 | 74 |
| Colmenar del Arroyo | 7 | 6 | 4 | 5 | 6 | 6 | 2 | 6 | 7 | 11 | 16 | 18 |
| Colmenar Viejo | 315 | 356 | 347 | 356 | 357 | 354 | 391 | 399 | 474 | 502 | 498 | 541 |
| Colmenarejo | 58 | 40 | 55 | 67 | 75 | 91 | 74 | 100 | 91 | 131 | 110 | 118 |
| Collado-Mediano | 46 | 57 | 58 | 62 | 38 | 56 | 50 | 59 | 69 | 96 | 92 | 100 |
| Collado Villalba | 563 | 531 | 545 | 553 | 555 | 602 | 650 | 696 | 693 | 767 | 765 | 651 |
| Corpa | 3 | 4 | 2 | 4 | 3 | 1 | 2 | 3 | 5 | 3 | 4 | 8 |
| Coslada | 773 | 655 | 598 | 622 | 604 | 612 | 603 | 616 | 640 | 757 | 668 | 801 |
| Cubas de la Sagra | 5 | 12 | 14 | 11 | 18 | 15 | 28 | 29 | 39 | 44 | 53 | 58 |
| Chapinería | 12 | 13 | 19 | 7 | 12 | 9 | 11 | 13 | 14 | 22 | 23 | 17 |
| Chinchón | 39 | 40 | 35 | 30 | 38 | 34 | 29 | 39 | 28 | 47 | 47 | 50 |
| Daganzo de Arriba | 24 | 25 | 51 | 56 | 78 | 97 | 94 | 103 | 136 | 132 | 146 | 170 |
| Escorial (El) | 118 | 110 | 125 | 104 | 105 | 123 | 126 | 124 | 140 | 148 | 164 | 148 |
| Estremera | 11 | 12 | 12 | 8 | 9 | 11 | 4 | 10 | 7 | 6 | 8 | 10 |
| Fresnedillas de la Oliva | 9 | 10 | 11 | 8 | 10 | 8 | 14 | 15 | 15 | 11 | 17 | 18 |
| Fresno de Torote | 3 | 6 | 6 | 0 | 2 | 5 | 5 | 7 | 12 | 21 | 30 | 28 |
| Fuenlabrada | 1.908 | 1.900 | 1.929 | 1.984 | 2.230 | 2.271 | 2.499 | 2.580 | 2.640 | 2.676 | 2.657 | 2.569 |
| Fuente el Saz de Jarama | 45 | 32 | 30 | 44 | 57 | 54 | 70 | 73 | 84 | 78 | 71 | 88 |
| Fuentidueña de Tajo | 17 | 12 | 17 | 15 | 15 | 20 | 10 | 15 | 9 | 9 | 10 | 16 |

5. Nacidos vivos de madres residentes, por municipios y ámbitos geográficos de residencia de la madre (Cont.)

| | 1994 | 1995 | 1996 | 1997 | 1998 | 1999 | 2000 | 2001 | 2002 | 2.003 | 2.004 | 2.005 |
|--|--------|--------|--------|--------|--------|--------|--------|--------|--------|--------|--------|--------|
| Galapagar | 275 | 291 | 372 | 376 | 387 | 369 | 437 | 411 | 446 | 464 | 470 | 490 |
| Garganta de los Montes | 1 | 2 | 4 | 1 | 1 | 1 | 0 | 2 | 2 | 2 | 2 | 3 |
| Gargantilla del Lozoya y Pinilla de Buitrago | 0 | 1 | 0 | 2 | 4 | 1 | 1 | 1 | 0 | 2 | 4 | 3 |
| Gascones | 0 | 1 | 0 | 0 | 1 | 0 | 1 | 0 | 1 | 0 | 1 | 0 |
| Getafe | 1.104 | 1.100 | 1.064 | 1.127 | 1.100 | 1.363 | 1.560 | 1.501 | 1.685 | 1.729 | 1.842 | 1.704 |
| Griñón | 32 | 29 | 43 | 38 | 61 | 49 | 58 | 60 | 61 | 93 | 83 | 119 |
| Guadalupe de la Sierra | 30 | 27 | 30 | 26 | 36 | 43 | 47 | 50 | 58 | 82 | 87 | 76 |
| Guadarrama | 83 | 94 | 106 | 98 | 100 | 138 | 143 | 135 | 157 | 170 | 186 | 167 |
| Hiruela (La) | 0 | 0 | 1 | 0 | 0 | 0 | 0 | 0 | 0 | 1 | 0 | 0 |
| Horcajo de la Sierra | 1 | 0 | 1 | 0 | 0 | 0 | 0 | 0 | 0 | 0 | 2 | 1 |
| Horcajuelo de la Sierra | 1 | 1 | 1 | 1 | 0 | 1 | 1 | 0 | 1 | 1 | 0 | 0 |
| Hoyo de Manzanares | 74 | 70 | 96 | 77 | 84 | 88 | 75 | 70 | 99 | 97 | 88 | 85 |
| Humanes de Madrid | 138 | 119 | 139 | 129 | 118 | 146 | 179 | 161 | 187 | 192 | 230 | 303 |
| Leganés | 1.467 | 1.391 | 1.325 | 1.362 | 1.255 | 1.413 | 1.551 | 1.629 | 1.636 | 1.746 | 1.726 | 1.804 |
| Loeches | 23 | 39 | 35 | 34 | 27 | 35 | 38 | 41 | 49 | 64 | 58 | 106 |
| Lozoya | 2 | 5 | 2 | 2 | 5 | 1 | 1 | 7 | 5 | 5 | 5 | 5 |
| Lozoyuela-Navas-Sieteiglesias | 6 | 4 | 5 | 8 | 7 | 2 | 7 | 6 | 7 | 9 | 12 | 11 |
| Madarcos | 0 | 0 | 1 | 0 | 1 | 0 | 0 | 0 | 0 | 1 | 1 | 0 |
| Madrid | 24.992 | 24.717 | 24.687 | 25.260 | 24.601 | 26.023 | 28.022 | 29.603 | 31.005 | 32.333 | 32.851 | 32.407 |
| Centro | 1.264 | 1.281 | 1.226 | 1.224 | 1.132 | 1.209 | 1.266 | 1.359 | 1.513 | 1.499 | 1.507 | 1.426 |
| Arganzuela | 946 | 990 | 1.026 | 1.099 | 1.128 | 1.275 | 1.371 | 1.477 | 1.539 | 1.626 | 1.350 | 1.496 |
| Retiro | 839 | 890 | 845 | 846 | 840 | 895 | 946 | 961 | 1.026 | 1.037 | 781 | 1.000 |
| Salamanca | 1.140 | 1.141 | 1.203 | 1.159 | 1.162 | 1.165 | 1.165 | 1.272 | 1.270 | 1.318 | 1.356 | 1.232 |
| Chamartín | 1.455 | 1.361 | 1.308 | 1.274 | 1.252 | 1.252 | 1.341 | 1.311 | 1.394 | 1.401 | 1.393 | 1.387 |
| Tetuán | 1.162 | 1.196 | 1.155 | 1.177 | 1.179 | 1.134 | 1.319 | 1.386 | 1.526 | 1.537 | 1.633 | 1.458 |
| Chamberí | 1.151 | 1.184 | 1.169 | 1.061 | 1.031 | 1.176 | 1.186 | 1.233 | 1.299 | 1.238 | 1.140 | 1.150 |
| Fuencarral-El Pardo | 1.703 | 1.638 | 1.671 | 1.657 | 1.729 | 1.779 | 1.822 | 1.953 | 1.955 | 1.897 | 1.905 | 1.914 |
| Moncloa-Aravaca | 936 | 903 | 916 | 1.004 | 962 | 1.088 | 1.115 | 1.280 | 1.280 | 1.384 | 1.428 | 1.203 |
| Latina | 1.895 | 1.787 | 1.777 | 1.947 | 1.807 | 1.908 | 2.012 | 2.172 | 2.161 | 2.238 | 2.402 | 2.333 |
| Carabanchel | 1.844 | 1.749 | 1.715 | 1.728 | 1.552 | 1.713 | 1.805 | 2.005 | 2.171 | 2.382 | 2.425 | 2.649 |
| Usera | 984 | 954 | 945 | 954 | 958 | 1.033 | 1.029 | 1.154 | 1.244 | 1.489 | 1.750 | 1.674 |
| Puente de Vallecas | 2.123 | 2.234 | 2.308 | 2.338 | 2.224 | 2.266 | 2.358 | 2.322 | 2.438 | 2.532 | 2.576 | 2.461 |
| Moratalaz | 917 | 845 | 883 | 897 | 839 | 828 | 962 | 925 | 1.001 | 1.002 | 921 | 923 |
| Ciudad Lineal | 1.960 | 1.838 | 1.901 | 1.845 | 1.846 | 1.957 | 2.145 | 2.343 | 2.327 | 2.414 | 2.163 | 2.241 |
| Hortaleza | 1.208 | 1.219 | 1.268 | 1.401 | 1.266 | 1.391 | 1.561 | 1.481 | 1.559 | 1.547 | 1.902 | 1.706 |
| Villaverde | 1.116 | 1.158 | 1.118 | 1.167 | 1.163 | 1.212 | 1.282 | 1.404 | 1.479 | 1.608 | 1.790 | 1.753 |
| Villa de Vallecas | 693 | 721 | 629 | 709 | 647 | 608 | 706 | 699 | 702 | 720 | 621 | 704 |
| Vicálvaro | 329 | 366 | 397 | 498 | 609 | 631 | 728 | 736 | 819 | 938 | 1.170 | 1.119 |
| San Blas | 1.070 | 955 | 891 | 940 | 971 | 1.199 | 1.540 | 1.678 | 1.755 | 1.907 | 1.867 | 1.959 |
| Barajas | 257 | 307 | 336 | 335 | 304 | 304 | 363 | 452 | 547 | 619 | 771 | 619 |
| Majadahonda | 436 | 390 | 408 | 410 | 491 | 552 | 580 | 694 | 836 | 870 | 895 | 924 |
| Manzanares el Real | 42 | 39 | 39 | 36 | 53 | 46 | 56 | 66 | 87 | 90 | 110 | 91 |
| Meco | 85 | 84 | 75 | 91 | 98 | 115 | 101 | 129 | 150 | 170 | 164 | 213 |
| Mejorada del Campo | 193 | 181 | 193 | 173 | 172 | 146 | 173 | 220 | 215 | 235 | 260 | 273 |
| Miraflores de la Sierra | 39 | 39 | 42 | 49 | 31 | 37 | 44 | 44 | 46 | 57 | 76 | 63 |
| Molar (El) | 25 | 45 | 24 | 49 | 35 | 39 | 51 | 59 | 46 | 65 | 64 | 67 |
| Molinos (Los) | 32 | 32 | 28 | 27 | 33 | 31 | 39 | 52 | 42 | 56 | 44 | 44 |
| Montejo de la Sierra | 3 | 3 | 3 | 0 | 4 | 4 | 0 | 5 | 2 | 3 | 2 | 1 |
| Moraleja de Enmedio | 30 | 29 | 33 | 35 | 38 | 46 | 42 | 33 | 57 | 43 | 44 | 47 |
| Moralzarzal | 46 | 51 | 53 | 53 | 57 | 69 | 97 | 122 | 133 | 167 | 175 | 188 |
| Morata de Tajuña | 55 | 44 | 64 | 54 | 63 | 49 | 49 | 47 | 55 | 68 | 63 | 81 |
| Móstoles | 1.852 | 1.726 | 1.774 | 1.724 | 1.705 | 1.693 | 1.761 | 1.795 | 1.824 | 2.005 | 2.072 | 2.104 |
| Navacerrada | 19 | 12 | 19 | 19 | 16 | 13 | 12 | 26 | 23 | 23 | 38 | 26 |
| Navalafuente | 6 | 5 | 1 | 7 | 4 | 4 | 4 | 3 | 8 | 8 | 10 | 12 |
| Navalagamella | 6 | 10 | 16 | 7 | 13 | 11 | 10 | 11 | 21 | 21 | 26 | 36 |
| Navalcarnero | 140 | 157 | 143 | 136 | 136 | 162 | 176 | 218 | 184 | 237 | 257 | 232 |
| Navarredonda y San Mamés | 0 | 1 | 1 | 0 | 0 | 0 | 0 | 1 | 0 | 0 | 1 | 0 |
| Navas del Rey | 11 | 14 | 13 | 13 | 18 | 18 | 16 | 19 | 28 | 26 | 33 | 32 |
| Nuevo Baztán | 37 | 39 | 34 | 49 | 46 | 32 | 51 | 42 | 43 | 65 | 63 | 77 |
| Olmeda de las Fuentes | 2 | 2 | 2 | 1 | 0 | 1 | 4 | 1 | 3 | 0 | 0 | 1 |
| Orusco de Tajuña | 5 | 6 | 8 | 5 | 7 | 9 | 8 | 9 | 6 | 10 | 4 | 15 |
| Paracuellos de Jarama | 54 | 63 | 48 | 58 | 59 | 60 | 85 | 75 | 94 | 93 | 111 | 100 |
| Parla | 822 | 760 | 709 | 781 | 763 | 745 | 955 | 955 | 1.038 | 1.193 | 1.216 | 1.265 |
| Patones | 5 | 5 | 6 | 2 | 0 | 0 | 5 | 2 | 2 | 2 | 5 | 5 |
| Pedrezuela | 16 | 7 | 12 | 12 | 11 | 22 | 39 | 15 | 30 | 32 | 37 | 43 |

5. Nacidos vivos de madres residentes, por municipios y ámbitos geográficos de residencia de la madre (Cont.)

| | 1994 | 1995 | 1996 | 1997 | 1998 | 1999 | 2000 | 2001 | 2002 | 2.003 | 2.004 | 2.005 |
|-----------------------------|------|------|------|------|------|-------|-------|-------|-------|-------|-------|-------|
| Pelayos de la Presa | 15 | 17 | 6 | 12 | 8 | 10 | 12 | 20 | 19 | 15 | 21 | 18 |
| Perales de Tajuña | 17 | 23 | 19 | 24 | 17 | 19 | 22 | 21 | 29 | 16 | 32 | 25 |
| Pezuela de las Torres | 2 | 5 | 4 | 5 | 1 | 5 | 8 | 3 | 5 | 6 | 3 | 6 |
| Pinilla del Valle | 1 | 2 | 1 | 4 | 1 | 2 | 1 | 3 | 0 | 1 | 0 | 0 |
| Pinto | 261 | 256 | 269 | 296 | 289 | 340 | 413 | 416 | 471 | 498 | 573 | 583 |
| Piñuécar-Gandullas | 2 | 1 | 0 | 2 | 1 | 1 | 2 | 2 | 0 | 2 | 1 | 0 |
| Pozuelo de Alarcón | 756 | 757 | 751 | 783 | 830 | 849 | 892 | 921 | 918 | 977 | 1.037 | 942 |
| Pozuelo del Rey | 3 | 5 | 2 | 2 | 0 | 0 | 0 | 1 | 4 | 6 | 2 | 5 |
| Prádena del Rincón | 0 | 0 | 2 | 0 | 1 | 0 | 0 | 0 | 1 | 0 | 1 | 1 |
| Puebla de la Sierra | 0 | 0 | 0 | 1 | 0 | 0 | 0 | 1 | 0 | 2 | 1 | 0 |
| Puentes Viejas | 4 | 1 | 1 | 2 | 3 | 2 | 2 | 1 | 2 | 2 | 1 | 2 |
| Quijorna | 7 | 7 | 5 | 12 | 15 | 13 | 18 | 18 | 18 | 45 | 35 | 39 |
| Rascafría | 17 | 16 | 15 | 12 | 16 | 13 | 21 | 14 | 12 | 14 | 12 | 15 |
| Redueña | 1 | 0 | 2 | 2 | 1 | 2 | 1 | 1 | 4 | 4 | 1 | 3 |
| Ribatejada | 2 | 2 | 3 | 5 | 1 | 3 | 0 | 3 | 5 | 5 | 2 | 5 |
| Rivas-Vaciamadrid | 422 | 406 | 373 | 369 | 402 | 455 | 495 | 549 | 585 | 637 | 747 | 765 |
| Robledillo de la Jara | 0 | 0 | 1 | 2 | 0 | 0 | 0 | 0 | 0 | 0 | 2 | 1 |
| Robledo de Chavela | 23 | 18 | 24 | 26 | 26 | 15 | 25 | 29 | 40 | 42 | 33 | 42 |
| Robregordo | 0 | 1 | 0 | 2 | 0 | 0 | 0 | 0 | 0 | 0 | 0 | 0 |
| Rozas de Madrid (Las) | 577 | 587 | 599 | 672 | 685 | 733 | 890 | 1.069 | 1.098 | 1.166 | 1.263 | 1.297 |
| Rozas de Puerto Real | 3 | 6 | 3 | 0 | 0 | 3 | 1 | 3 | 5 | 2 | 2 | 2 |
| San Agustín del Guadalix | 89 | 79 | 99 | 103 | 95 | 96 | 98 | 97 | 113 | 140 | 126 | 139 |
| San Fernando de Henares | 443 | 411 | 445 | 486 | 489 | 496 | 549 | 548 | 512 | 479 | 542 | 465 |
| San Lorenzo de El Escorial | 123 | 113 | 105 | 111 | 143 | 145 | 157 | 173 | 200 | 186 | 189 | 182 |
| San Martín de la Vega | 135 | 150 | 160 | 140 | 150 | 129 | 166 | 185 | 179 | 195 | 219 | 186 |
| San Martín de Valdeiglesias | 63 | 57 | 46 | 73 | 58 | 48 | 57 | 67 | 65 | 69 | 75 | 80 |
| San Sebastián de los Reyes | 634 | 642 | 709 | 670 | 744 | 767 | 786 | 755 | 763 | 809 | 766 | 778 |
| Santa María de la Alameda | 8 | 6 | 4 | 4 | 8 | 9 | 5 | 4 | 5 | 8 | 4 | 9 |
| Santorcaz | 10 | 2 | 5 | 3 | 6 | 2 | 6 | 9 | 9 | 11 | 8 | 10 |
| Santos de la Humosa (Los) | 7 | 6 | 10 | 9 | 8 | 10 | 11 | 15 | 10 | 15 | 8 | 17 |
| Serna del Monte (La) | 1 | 1 | 0 | 0 | 1 | 2 | 1 | 0 | 0 | 0 | 1 | 2 |
| Serranillos del Valle | 5 | 5 | 3 | 9 | 9 | 9 | 19 | 30 | 24 | 39 | 26 | 49 |
| Sevilla la Nueva | 35 | 35 | 48 | 47 | 37 | 68 | 86 | 73 | 102 | 108 | 124 | 162 |
| Somosierra | 2 | 0 | 0 | 0 | 1 | 1 | 0 | 0 | 0 | 1 | 1 | 0 |
| Soto del Real | 43 | 46 | 44 | 74 | 59 | 75 | 82 | 93 | 76 | 102 | 111 | 95 |
| Talamanca de Jarama | 15 | 23 | 13 | 19 | 17 | 15 | 21 | 24 | 24 | 25 | 17 | 32 |
| Tielmes | 27 | 16 | 12 | 20 | 18 | 17 | 23 | 18 | 16 | 16 | 22 | 19 |
| Titulcia | 8 | 2 | 17 | 9 | 7 | 9 | 9 | 13 | 11 | 7 | 8 | 11 |
| Torrejón de Ardoz | 872 | 944 | 915 | 983 | 997 | 1.142 | 1.228 | 1.267 | 1.300 | 1.444 | 1.513 | 1.457 |
| Torrejón de la Calzada | 29 | 40 | 43 | 49 | 58 | 45 | 58 | 72 | 60 | 60 | 72 | 78 |
| Torrejón de Velasco | 13 | 10 | 18 | 17 | 18 | 17 | 29 | 25 | 29 | 36 | 47 | 49 |
| Torrelaguna | 28 | 28 | 22 | 20 | 18 | 25 | 30 | 34 | 31 | 31 | 48 | 54 |
| Torrelodones | 115 | 133 | 161 | 161 | 212 | 196 | 206 | 236 | 256 | 293 | 264 | 276 |
| Torremocha de Jarama | 0 | 2 | 2 | 4 | 6 | 5 | 7 | 6 | 4 | 2 | 7 | 4 |
| Torres de la Alameda | 55 | 40 | 41 | 48 | 51 | 58 | 38 | 57 | 73 | 85 | 78 | 91 |
| Tres Cantos | 436 | 486 | 460 | 526 | 546 | 612 | 590 | 599 | 567 | 554 | 499 | 488 |
| Valdaracete | 8 | 5 | 7 | 2 | 4 | 5 | 6 | 7 | 5 | 5 | 9 | 10 |
| Valdeavero | 3 | 5 | 6 | 10 | 4 | 2 | 4 | 8 | 10 | 5 | 7 | 9 |
| Valdelaguna | 3 | 6 | 5 | 4 | 5 | 7 | 4 | 8 | 7 | 5 | 7 | 12 |
| Valdemanco | 6 | 6 | 5 | 7 | 2 | 4 | 9 | 10 | 2 | 11 | 13 | 13 |
| Valdemaqueda | 4 | 5 | 5 | 2 | 2 | 2 | 2 | 4 | 7 | 6 | 13 | 5 |
| Valdemorillo | 54 | 53 | 55 | 91 | 68 | 86 | 105 | 120 | 131 | 167 | 161 | 161 |
| Valdemoro | 241 | 278 | 297 | 325 | 347 | 428 | 469 | 547 | 656 | 666 | 795 | 878 |
| Valdeolmos-Alalpardo | 29 | 14 | 20 | 14 | 16 | 22 | 22 | 15 | 19 | 19 | 27 | 37 |
| Valdepiélagos | 5 | 2 | 2 | 2 | 1 | 3 | 3 | 3 | 3 | 6 | 4 | 4 |
| Valdetorres de Jarama | 15 | 22 | 18 | 30 | 28 | 24 | 30 | 27 | 33 | 41 | 44 | 72 |
| Valdilecha | 21 | 23 | 27 | 23 | 22 | 21 | 21 | 18 | 20 | 16 | 30 | 25 |
| Valverde de Alcalá | 2 | 1 | 0 | 2 | 2 | 4 | 1 | 3 | 4 | 5 | 5 | 1 |
| Velilla de San Antonio | 53 | 68 | 86 | 90 | 107 | 144 | 137 | 156 | 167 | 170 | 177 | 186 |
| Vellón (El) | 14 | 6 | 10 | 11 | 11 | 11 | 11 | 8 | 6 | 12 | 10 | 22 |

5. Nacidos vivos de madres residentes, por municipios y ámbitos geográficos de residencia de la madre (Concl.)

| | 1994 | 1995 | 1996 | 1997 | 1998 | 1999 | 2000 | 2001 | 2002 | 2.003 | 2.004 | 2.005 |
|------------------------------|--------|--------|--------|--------|--------|--------|--------|--------|--------|--------|--------|--------|
| Venturada | 8 | 4 | 11 | 5 | 5 | 8 | 17 | 14 | 20 | 15 | 19 | 20 |
| Villa del Prado | 49 | 37 | 41 | 38 | 41 | 42 | 47 | 50 | 51 | 51 | 55 | 64 |
| Villaconejos | 29 | 27 | 29 | 23 | 31 | 38 | 29 | 20 | 18 | 38 | 40 | 28 |
| Villalbilla | 29 | 27 | 32 | 38 | 52 | 57 | 59 | 60 | 77 | 110 | 111 | 90 |
| Villamanrique de Tajo | 5 | 4 | 5 | 6 | 6 | 7 | 7 | 5 | 4 | 10 | 7 | 7 |
| Villamanta | 19 | 21 | 11 | 14 | 14 | 18 | 18 | 24 | 15 | 18 | 21 | 27 |
| Villamantilla | 0 | 3 | 3 | 3 | 2 | 3 | 2 | 4 | 3 | 7 | 8 | 8 |
| Villanueva de la Cañada | 92 | 70 | 119 | 111 | 139 | 113 | 158 | 131 | 174 | 167 | 140 | 164 |
| Villanueva de Perales | 7 | 5 | 3 | 3 | 5 | 4 | 9 | 8 | 17 | 23 | 26 | 23 |
| Villanueva del Pardillo | 50 | 43 | 42 | 42 | 69 | 86 | 109 | 135 | 157 | 206 | 281 | 349 |
| Villar del Olmo | 10 | 9 | 15 | 6 | 15 | 19 | 22 | 18 | 20 | 28 | 18 | 20 |
| Villarejo de Salván | 56 | 48 | 69 | 64 | 63 | 65 | 68 | 58 | 63 | 81 | 64 | 84 |
| Villaviciosa de Odón | 126 | 158 | 138 | 172 | 147 | 175 | 176 | 220 | 229 | 236 | 260 | 309 |
| Villavieja del Lozoya | 1 | 3 | 3 | 6 | 2 | 2 | 2 | 2 | 2 | 3 | 1 | 1 |
| Zarzalejo | 8 | 11 | 17 | 12 | 5 | 14 | 18 | 9 | 13 | 15 | 24 | 1 |
| Ámbitos geográficos | | | | | | | | | | | | |
| Área Metropolitana | 42.327 | 41.661 | 41.717 | 42.891 | 42.807 | 45.493 | 49.468 | 52.145 | 54.799 | 57.658 | 59.089 | 58.886 |
| Madrid | 24.992 | 24.717 | 24.687 | 25.260 | 24.601 | 26.023 | 28.022 | 29.603 | 31.005 | 32.333 | 32.851 | 32.407 |
| Almendra Central | 7.957 | 8.043 | 7.932 | 7.840 | 7.724 | 8.106 | 8.594 | 8.999 | 9.567 | 9.656 | 9.160 | 9.149 |
| Periferia Noroeste | 6.064 | 5.905 | 6.092 | 6.242 | 6.107 | 6.519 | 7.006 | 7.509 | 7.668 | 7.861 | 8.169 | 7.683 |
| Periferia Este | 3.009 | 2.887 | 2.800 | 3.044 | 3.066 | 3.266 | 3.936 | 4.038 | 4.277 | 4.567 | 4.579 | 4.705 |
| Periferia Sur | 7.962 | 7.882 | 7.863 | 8.134 | 7.704 | 8.132 | 8.486 | 9.057 | 9.493 | 10.249 | 10.943 | 10.870 |
| Corona Metropolitana | 17.335 | 16.944 | 17.030 | 17.631 | 18.206 | 19.470 | 21.446 | 22.542 | 23.794 | 25.325 | 26.238 | 26.479 |
| Norte | 2.198 | 2.296 | 2.392 | 2.438 | 2.561 | 2.696 | 2.760 | 2.799 | 2.833 | 2.965 | 2.960 | 3.023 |
| Sur | 8.447 | 8.111 | 8.142 | 8.482 | 8.675 | 9.294 | 10.348 | 10.586 | 11.153 | 11.767 | 12.099 | 12.039 |
| Este | 4.439 | 4.314 | 4.232 | 4.317 | 4.360 | 4.691 | 5.148 | 5.413 | 5.725 | 6.173 | 6.413 | 6.527 |
| Oeste | 2.251 | 2.223 | 2.264 | 2.394 | 2.610 | 2.789 | 3.190 | 3.744 | 4.083 | 4.420 | 4.766 | 4.890 |
| Municipios no metropolitanos | 5.360 | 5.345 | 5.774 | 5.835 | 6.051 | 6.483 | 7.154 | 7.579 | 8.354 | 9.386 | 9.940 | 10.478 |

Nacidos vivos de madres residentes por ámbitos geográficos

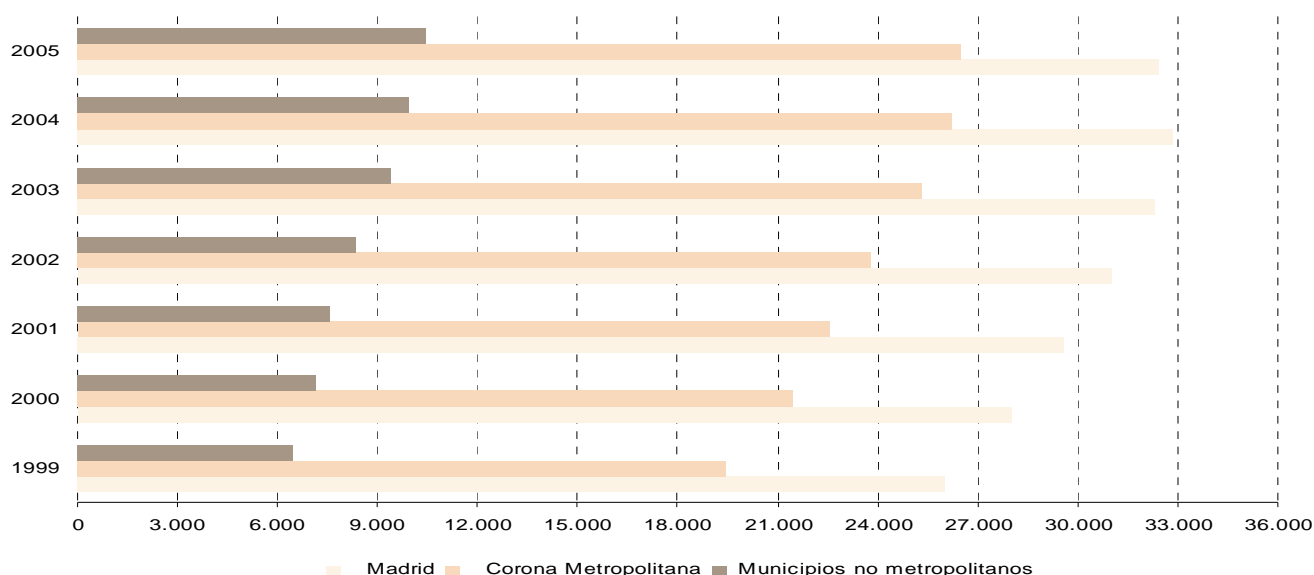

6. Nacidos vivos de madres residentes por municipios y ámbitos geográficos de residencia de la madre según filiación del nacido, orden del matrimonio, estado civil de la madre y sexo del nacido

| | Todos los nacimientos | | | Dentro del matrimonio | | Fuera del matrimonio | |
|--|-----------------------|---------|---------|-----------------------|------------------|----------------------|--------------------|
| | Total | Hombres | Mujeres | En el 1er matrimonio | En el 2º o post. | De madre casada | De madre no casada |
| Total residentes en la Comunidad de Madrid | 69.364 | 35.409 | 33.955 | 49.299 | 947 | 121 | 18.997 |
| Ajalvir | 65 | 30 | 35 | 52 | 2 | 0 | 11 |
| Álamo (El) | 108 | 57 | 51 | 92 | 1 | 0 | 15 |
| Alcalá de Henares | 2.480 | 1.280 | 1.200 | 1.808 | 20 | 6 | 646 |
| Alcobendas | 1.216 | 636 | 580 | 879 | 22 | 2 | 313 |
| Alcorcón | 2.010 | 1.055 | 955 | 1.513 | 24 | 1 | 472 |
| Aldea del Fresno | 29 | 14 | 15 | 13 | 1 | 0 | 15 |
| Algete | 255 | 148 | 107 | 199 | 3 | 1 | 52 |
| Alpedrete | 230 | 115 | 115 | 178 | 2 | 0 | 50 |
| Ambite | 3 | 2 | 1 | 2 | 0 | 0 | 1 |
| Anchuelo | 17 | 5 | 12 | 14 | 0 | 0 | 3 |
| Aranjuez | 563 | 303 | 260 | 425 | 11 | 1 | 126 |
| Arganda del Rey | 611 | 321 | 290 | 477 | 7 | 0 | 127 |
| Arroyomolinos | 141 | 75 | 66 | 106 | 1 | 0 | 34 |
| Batres | 20 | 13 | 7 | 18 | 0 | 0 | 2 |
| Becerril de la Sierra | 73 | 40 | 33 | 50 | 3 | 0 | 20 |
| Belmonte de Tajo | 11 | 6 | 5 | 8 | 0 | 0 | 3 |
| Berrueco (El) | 4 | 2 | 2 | 3 | 0 | 0 | 1 |
| Berzosa del Lozoya | 1 | 1 | 0 | 0 | 0 | 0 | 1 |
| Boadilla del Monte | 745 | 371 | 374 | 653 | 13 | 0 | 79 |
| Boalo (El) | 93 | 44 | 49 | 76 | 2 | 0 | 15 |
| Brea de Tajo | 4 | 3 | 1 | 4 | 0 | 0 | 0 |
| Brunete | 160 | 76 | 84 | 124 | 1 | 1 | 34 |
| Buitrago del Lozoya | 24 | 8 | 16 | 19 | 0 | 0 | 5 |
| Bustarviejo | 18 | 7 | 11 | 12 | 0 | 0 | 6 |
| Cabanillas de la Sierra | 3 | 1 | 2 | 1 | 0 | 0 | 2 |
| Cabrera (La) | 17 | 8 | 9 | 13 | 0 | 0 | 4 |
| Cadalso de los Vidrios | 16 | 8 | 8 | 9 | 0 | 0 | 7 |
| Camarma de Esteruelas | 98 | 56 | 42 | 73 | 0 | 0 | 25 |
| Campo Real | 44 | 20 | 24 | 33 | 2 | 0 | 9 |
| Canencia | 1 | 0 | 1 | 1 | 0 | 0 | 0 |
| Carabaña | 12 | 6 | 6 | 11 | 0 | 0 | 1 |
| Casarrubuelos | 41 | 23 | 18 | 33 | 0 | 0 | 8 |
| Cenicientos | 18 | 12 | 6 | 12 | 0 | 0 | 6 |
| Cercedilla | 81 | 50 | 31 | 58 | 2 | 0 | 21 |
| Cervera de Buitrago | 1 | 1 | 0 | 0 | 0 | 0 | 1 |
| Ciempozuelos | 262 | 122 | 140 | 185 | 5 | 0 | 72 |
| Cobeña | 68 | 37 | 31 | 53 | 0 | 0 | 15 |
| Colmenar de Oreja | 74 | 33 | 41 | 58 | 1 | 0 | 15 |
| Colmenar del Arroyo | 18 | 8 | 10 | 10 | 2 | 0 | 6 |
| Colmenar Viejo | 541 | 282 | 259 | 397 | 12 | 1 | 131 |
| Colmenarejo | 118 | 57 | 61 | 96 | 1 | 0 | 21 |
| Collado-Mediano | 100 | 48 | 52 | 74 | 0 | 0 | 26 |
| Collado Villalba | 651 | 333 | 318 | 471 | 11 | 0 | 169 |
| Corpa | 8 | 3 | 5 | 7 | 0 | 0 | 1 |
| Coslada | 801 | 403 | 398 | 555 | 14 | 1 | 231 |
| Cubas de la Sagra | 58 | 32 | 26 | 47 | 1 | 0 | 10 |
| Chapinería | 17 | 9 | 8 | 11 | 0 | 0 | 6 |
| Chinchón | 50 | 23 | 27 | 32 | 1 | 0 | 17 |
| Daganzo de Arriba | 170 | 86 | 84 | 137 | 4 | 0 | 29 |
| Escorial (El) | 148 | 65 | 83 | 100 | 4 | 0 | 44 |
| Estremera | 10 | 5 | 5 | 6 | 1 | 0 | 3 |
| Fresnedillas de la Oliva | 18 | 9 | 9 | 12 | 1 | 0 | 5 |
| Fresno de Torote | 28 | 17 | 11 | 19 | 0 | 0 | 9 |
| Fuenlabrada | 2.569 | 1.301 | 1.268 | 1.932 | 33 | 0 | 604 |
| Fuente el Saz de Jarama | 88 | 42 | 46 | 60 | 1 | 0 | 27 |
| Fuentidueña de Tajo | 16 | 9 | 7 | 11 | 0 | 1 | 4 |

6. Nacidos vivos de madres residentes por municipios y ámbitos geográficos de residencia de la madre según filiación del nacido, orden del matrimonio, estado civil de la madre y sexo del nacido (Cont.)

| | Todos los nacimientos | | | Dentro del matrimonio | | Fuera del matrimonio | | |
|--|-----------------------|---------|---------|-----------------------|------------------|----------------------|--------------------|--|
| | Total | Hombres | Mujeres | En el 1er matrimonio | En el 2º o post. | De madre casada | De madre no casada | |
| Galapagar | 490 | 246 | 244 | 358 | 8 | 0 | 124 | |
| Garganta de los Montes | 3 | 1 | 2 | 1 | 1 | 0 | 1 | |
| Gargantilla del Lozoya y Pinilla de Buitrago | 3 | 0 | 3 | 2 | 0 | 0 | 1 | |
| Getafe | 1.704 | 863 | 841 | 1.273 | 20 | 4 | 407 | |
| Griñón | 119 | 66 | 53 | 91 | 1 | 1 | 26 | |
| Guadalix de la Sierra | 76 | 42 | 34 | 54 | 2 | 0 | 20 | |
| Guadarrama | 167 | 86 | 81 | 130 | 4 | 0 | 33 | |
| Horcajo de la Sierra | 1 | 1 | 0 | 1 | 0 | 0 | 0 | |
| Hoyo de Manzanares | 85 | 32 | 53 | 59 | 0 | 0 | 26 | |
| Humanes de Madrid | 303 | 159 | 144 | 202 | 2 | 1 | 98 | |
| Leganés | 1.804 | 932 | 872 | 1.302 | 11 | 1 | 490 | |
| Loeches | 106 | 44 | 62 | 83 | 1 | 0 | 22 | |
| Lozoya | 5 | 3 | 2 | 2 | 0 | 0 | 3 | |
| Lozoyuela-Navas-Sieteiglesias | 11 | 4 | 7 | 4 | 0 | 0 | 7 | |
| Madrid | 32.407 | 16.482 | 15.925 | 21.647 | 437 | 73 | 10.250 | |
| Majadahonda | 924 | 490 | 434 | 722 | 15 | 2 | 185 | |
| Manzanares el Real | 91 | 55 | 36 | 62 | 1 | 0 | 28 | |
| Meco | 213 | 108 | 105 | 166 | 0 | 0 | 47 | |
| Mejorada del Campo | 273 | 120 | 153 | 191 | 3 | 0 | 79 | |
| Miraflores de la Sierra | 63 | 35 | 28 | 45 | 1 | 0 | 17 | |
| Molar (El) | 67 | 27 | 40 | 49 | 0 | 0 | 18 | |
| Molinos (Los) | 44 | 21 | 23 | 28 | 0 | 0 | 16 | |
| Montejo de la Sierra | 1 | 0 | 1 | 1 | 0 | 0 | 0 | |
| Moraleja de Enmedio | 47 | 16 | 31 | 35 | 1 | 0 | 11 | |
| Moralzarzal | 188 | 102 | 86 | 143 | 3 | 1 | 41 | |
| Morata de Tajuña | 81 | 51 | 30 | 65 | 1 | 0 | 15 | |
| Móstoles | 2.104 | 1.064 | 1.040 | 1.449 | 24 | 1 | 630 | |
| Navacerrada | 26 | 14 | 12 | 17 | 0 | 0 | 9 | |
| Navafuente | 12 | 3 | 9 | 9 | 0 | 0 | 3 | |
| Navalagamella | 36 | 21 | 15 | 26 | 0 | 0 | 10 | |
| Navalcarnero | 232 | 110 | 122 | 178 | 2 | 0 | 52 | |
| Navas del Rey | 32 | 10 | 22 | 23 | 1 | 0 | 8 | |
| Nuevo Baztán | 77 | 38 | 39 | 50 | 2 | 0 | 25 | |
| Olmeda de las Fuentes | 1 | 1 | 0 | 0 | 0 | 0 | 1 | |
| Orusco de Tajuña | 15 | 8 | 7 | 10 | 1 | 0 | 4 | |
| Paracuellos de Jarama | 100 | 43 | 57 | 77 | 1 | 1 | 21 | |
| Parla | 1.265 | 645 | 620 | 899 | 16 | 1 | 349 | |
| Patones | 5 | 2 | 3 | 3 | 0 | 0 | 2 | |
| Pedrezuela | 43 | 26 | 17 | 33 | 0 | 0 | 10 | |
| Pelayos de la Presa | 18 | 6 | 12 | 15 | 0 | 0 | 3 | |
| Perales de Tajuña | 25 | 10 | 15 | 21 | 0 | 0 | 4 | |
| Pezuela de las Torres | 6 | 2 | 4 | 5 | 0 | 0 | 1 | |
| Pinto | 583 | 316 | 267 | 454 | 5 | 0 | 124 | |
| Pozuelo de Alarcón | 942 | 494 | 448 | 793 | 17 | 1 | 131 | |
| Pozuelo del Rey | 5 | 3 | 2 | 4 | 0 | 0 | 1 | |
| Prádena del Rincón | 1 | 0 | 1 | 0 | 0 | 0 | 1 | |
| Puentes Viejas | 2 | 2 | 0 | 2 | 0 | 0 | 0 | |
| Quijorna | 39 | 22 | 17 | 30 | 2 | 0 | 7 | |
| Rascafría | 15 | 6 | 9 | 11 | 0 | 0 | 4 | |
| Redueña | 3 | 2 | 1 | 2 | 0 | 0 | 1 | |
| Ribatejada | 5 | 3 | 2 | 4 | 0 | 0 | 1 | |
| Rivas-Vaciamadrid | 765 | 389 | 376 | 600 | 12 | 0 | 153 | |
| Robledillo de la Jara | 1 | 1 | 0 | 1 | 0 | 0 | 0 | |
| Robledo de Chavela | 42 | 20 | 22 | 20 | 1 | 0 | 21 | |
| Rozas de Madrid (Las) | 1.297 | 664 | 633 | 1.074 | 28 | 0 | 195 | |
| Rozas de Puerto Real | 2 | 2 | 0 | 2 | 0 | 0 | 0 | |
| San Agustín del Guadalix | 139 | 74 | 65 | 105 | 3 | 0 | 31 | |
| San Fernando de Henares | 465 | 237 | 228 | 332 | 7 | 0 | 126 | |
| San Lorenzo de El Escorial | 182 | 97 | 85 | 134 | 2 | 0 | 46 | |

6. Nacidos vivos de madres residentes por municipios y ámbitos geográficos de residencia de la madre según filiación del nacido, orden del matrimonio, estado civil de la madre y sexo del nacido (Concl.)

| | Todos los nacimientos | | | Dentro del matrimonio | | Fuera del matrimonio | |
|------------------------------|-----------------------|---------|---------|-----------------------|------------------|----------------------|--------------------|
| | Total | Hombres | Mujeres | En el 1er matrimonio | En el 2º o post. | De madre casada | De madre no casada |
| San Martín de la Vega | 186 | 104 | 82 | 133 | 1 | 1 | 51 |
| San Martín de Valdeiglesias | 80 | 50 | 30 | 61 | 0 | 0 | 19 |
| San Sebastián de los Reyes | 778 | 407 | 371 | 586 | 9 | 2 | 181 |
| Santa María de la Alameda | 9 | 8 | 1 | 5 | 0 | 0 | 4 |
| Santorcaz | 10 | 5 | 5 | 6 | 0 | 0 | 4 |
| Santos de la Humosa (Los) | 17 | 8 | 9 | 11 | 0 | 0 | 6 |
| Serna del Monte (La) | 2 | 0 | 2 | 2 | 0 | 0 | 0 |
| Serranillos del Valle | 49 | 18 | 31 | 34 | 0 | 0 | 15 |
| Sevilla la Nueva | 162 | 87 | 75 | 131 | 3 | 0 | 28 |
| Soto del Real | 95 | 49 | 46 | 70 | 1 | 1 | 23 |
| Talamanca de Jarama | 32 | 18 | 14 | 21 | 0 | 0 | 11 |
| Tielmes | 19 | 13 | 6 | 14 | 0 | 0 | 5 |
| Titulcia | 11 | 7 | 4 | 7 | 1 | 0 | 3 |
| Torrejón de Ardoz | 1.457 | 764 | 693 | 1.020 | 19 | 10 | 408 |
| Torrejón de la Calzada | 78 | 34 | 44 | 62 | 1 | 0 | 15 |
| Torrejón de Velasco | 49 | 23 | 26 | 40 | 0 | 0 | 9 |
| Torrelaguna | 54 | 22 | 32 | 40 | 1 | 0 | 13 |
| Torrelodones | 276 | 150 | 126 | 227 | 4 | 0 | 45 |
| Torremocha de Jarama | 4 | 2 | 2 | 1 | 0 | 0 | 3 |
| Torres de la Alameda | 91 | 49 | 42 | 58 | 2 | 0 | 31 |
| Tres Cantos | 488 | 232 | 256 | 395 | 11 | 0 | 82 |
| Valdaracete | 10 | 6 | 4 | 7 | 0 | 0 | 3 |
| Valdeavero | 9 | 2 | 7 | 9 | 0 | 0 | 0 |
| Valdelaguna | 12 | 6 | 6 | 9 | 1 | 0 | 2 |
| Valdemanco | 13 | 6 | 7 | 11 | 0 | 0 | 2 |
| Valdemaqueda | 5 | 3 | 2 | 3 | 0 | 0 | 2 |
| Valdemorillo | 161 | 74 | 87 | 118 | 3 | 0 | 40 |
| Valdemoro | 878 | 434 | 444 | 686 | 12 | 2 | 178 |
| Valdeolmos-Alalpardo | 37 | 16 | 21 | 24 | 0 | 1 | 12 |
| Valdepiélagos | 4 | 1 | 3 | 3 | 0 | 0 | 1 |
| Valdetorres de Jarama | 72 | 39 | 33 | 53 | 0 | 1 | 18 |
| Valdilecha | 25 | 8 | 17 | 19 | 0 | 0 | 6 |
| Valverde de Alcalá | 1 | 1 | 0 | 1 | 0 | 0 | 0 |
| Velilla de San Antonio | 186 | 97 | 89 | 138 | 4 | 0 | 44 |
| Vellón (El) | 22 | 11 | 11 | 14 | 1 | 0 | 7 |
| Venturada | 20 | 12 | 8 | 14 | 0 | 0 | 6 |
| Villa del Prado | 64 | 33 | 31 | 38 | 2 | 1 | 23 |
| Villaconejos | 28 | 14 | 14 | 20 | 0 | 0 | 8 |
| Villalbilla | 90 | 54 | 36 | 74 | 3 | 0 | 13 |
| Villamanrique de Tajo | 7 | 3 | 4 | 7 | 0 | 0 | 0 |
| Villamanta | 27 | 10 | 17 | 20 | 1 | 0 | 6 |
| Villamantilla | 8 | 5 | 3 | 5 | 0 | 0 | 3 |
| Villanueva de la Cañada | 164 | 92 | 72 | 124 | 4 | 0 | 36 |
| Villanueva de Perales | 23 | 10 | 13 | 17 | 1 | 0 | 5 |
| Villanueva del Pardillo | 349 | 178 | 171 | 292 | 7 | 0 | 50 |
| Villar del Olmo | 20 | 9 | 11 | 19 | 0 | 0 | 1 |
| Villarejo de Salvanés | 84 | 47 | 37 | 66 | 3 | 0 | 15 |
| Villaviciosa de Odón | 309 | 145 | 164 | 241 | 7 | 0 | 61 |
| Villavieja del Lozoya | 1 | 1 | 0 | 1 | 0 | 0 | 0 |
| Zarzalejo | 1 | 0 | 1 | 1 | 0 | 0 | 0 |
| Área Metropolitana | 58.886 | 30.058 | 28.828 | 41.470 | 796 | 108 | 16.512 |
| Madrid | 32.407 | 16.482 | 15.925 | 21.647 | 437 | 73 | 10.250 |
| Almendra Central | 9.149 | 4.604 | 4.545 | 6.314 | 138 | 20 | 2.677 |
| Periferia Noroeste | 7.683 | 3.950 | 3.733 | 5.644 | 110 | 7 | 1.922 |
| Periferia Este | 4.705 | 2.388 | 2.317 | 3.295 | 55 | 11 | 1.344 |
| Periferia Sur | 10.870 | 5.540 | 5.330 | 6.394 | 134 | 35 | 4.307 |
| Corona Metropolitana | 26.479 | 13.576 | 12.903 | 19.823 | 359 | 35 | 6.262 |
| Norte | 3.023 | 1.557 | 1.466 | 2.257 | 54 | 5 | 707 |
| Sur | 12.039 | 6.176 | 5.863 | 8.822 | 133 | 8 | 3.076 |
| Este | 6.527 | 3.333 | 3.194 | 4.721 | 80 | 18 | 1.708 |
| Oeste | 4.890 | 2.510 | 2.380 | 4.023 | 92 | 4 | 771 |
| Municipios no metropolitanos | 10.478 | 5.351 | 5.127 | 7.829 | 151 | 13 | 2.485 |

7. Nacidos vivos de madres residentes por edad cumplida y año de nacimiento de la madre según filiación del nacido y ámbitos geográficos de residencia de la madre

| | | Total nacimientos | | | Dentro del matrimonio | | | Fuera del matrimonio | | |
|-----------------------|-------------------|-------------------|------------------|----------------|-----------------------|------------------|----------------|----------------------|------------------|----------------|
| | | Total | Municipio Madrid | Corona Metrop. | Total | Municipio Madrid | Corona Metrop. | Total | Municipio Madrid | Corona Metrop. |
| Edad cumplida en años | Año de nacimiento | 69.364 | 32.407 | 26.479 | 50.246 | 22.084 | 20.182 | 19.118 | 10.323 | 6.297 |
| Menores de 15 | 1990 y post | 22 | 17 | 4 | 2 | 1 | 0 | 20 | 16 | 4 |
| 15 | 1990 | 23 | 16 | 4 | 0 | 0 | 0 | 23 | 16 | 4 |
| 15 | 1989 | 31 | 22 | 9 | 0 | 0 | 0 | 31 | 22 | 9 |
| 16 | 1989 | 69 | 43 | 20 | 6 | 2 | 3 | 63 | 41 | 17 |
| 16 | 1988 | 74 | 56 | 15 | 2 | 1 | 1 | 72 | 55 | 14 |
| 17 | 1988 | 122 | 85 | 28 | 9 | 6 | 1 | 113 | 79 | 27 |
| 17 | 1987 | 141 | 100 | 32 | 17 | 6 | 8 | 124 | 94 | 24 |
| 18 | 1987 | 212 | 127 | 61 | 23 | 9 | 8 | 189 | 118 | 53 |
| 18 | 1986 | 205 | 112 | 76 | 21 | 8 | 13 | 184 | 104 | 63 |
| 19 | 1986 | 267 | 149 | 87 | 48 | 23 | 16 | 219 | 126 | 71 |
| 19 | 1985 | 310 | 184 | 91 | 49 | 15 | 22 | 261 | 169 | 69 |
| 20 | 1985 | 346 | 174 | 111 | 89 | 42 | 21 | 257 | 132 | 90 |
| 20 | 1984 | 372 | 207 | 120 | 80 | 34 | 27 | 292 | 173 | 93 |
| 21 | 1984 | 455 | 232 | 157 | 121 | 48 | 51 | 334 | 184 | 106 |
| 21 | 1983 | 489 | 269 | 151 | 141 | 58 | 49 | 348 | 211 | 102 |
| 22 | 1983 | 499 | 251 | 164 | 154 | 57 | 62 | 345 | 194 | 102 |
| 22 | 1982 | 579 | 296 | 197 | 194 | 83 | 75 | 385 | 213 | 122 |
| 23 | 1982 | 662 | 345 | 223 | 243 | 108 | 83 | 419 | 237 | 140 |
| 23 | 1981 | 672 | 350 | 221 | 286 | 122 | 99 | 386 | 228 | 122 |
| 24 | 1981 | 712 | 331 | 274 | 318 | 124 | 129 | 394 | 207 | 145 |
| 24 | 1980 | 771 | 352 | 278 | 345 | 128 | 136 | 426 | 224 | 142 |
| 25 | 1980 | 940 | 436 | 344 | 468 | 176 | 195 | 472 | 260 | 149 |
| 25 | 1979 | 925 | 408 | 359 | 474 | 186 | 189 | 451 | 222 | 170 |
| 26 | 1979 | 1.076 | 418 | 451 | 608 | 199 | 275 | 468 | 219 | 176 |
| 26 | 1978 | 1.216 | 530 | 467 | 741 | 269 | 313 | 475 | 261 | 154 |
| 27 | 1978 | 1.397 | 546 | 597 | 907 | 301 | 421 | 490 | 245 | 176 |
| 27 | 1977 | 1.476 | 615 | 592 | 1.007 | 379 | 419 | 469 | 236 | 173 |
| 28 | 1977 | 1.662 | 705 | 653 | 1.148 | 423 | 495 | 514 | 282 | 158 |
| 28 | 1976 | 1.942 | 769 | 836 | 1.453 | 526 | 664 | 489 | 243 | 172 |
| 29 | 1976 | 2.172 | 855 | 928 | 1.624 | 578 | 731 | 548 | 277 | 197 |
| 29 | 1975 | 2.290 | 911 | 988 | 1.768 | 666 | 788 | 522 | 245 | 200 |
| 30 | 1975 | 2.695 | 1.104 | 1.157 | 2.087 | 805 | 920 | 608 | 299 | 237 |
| 30 | 1974 | 2.672 | 1.135 | 1.097 | 2.111 | 855 | 893 | 561 | 280 | 204 |
| 31 | 1974 | 2.930 | 1.227 | 1.243 | 2.326 | 919 | 1.030 | 604 | 308 | 213 |
| 31 | 1973 | 2.861 | 1.248 | 1.175 | 2.362 | 1.009 | 1.003 | 499 | 239 | 172 |
| 32 | 1973 | 3.097 | 1.378 | 1.244 | 2.545 | 1.106 | 1.060 | 552 | 272 | 184 |
| 32 | 1972 | 2.968 | 1.340 | 1.191 | 2.433 | 1.052 | 1.023 | 535 | 288 | 168 |
| 33 | 1972 | 3.014 | 1.401 | 1.135 | 2.454 | 1.103 | 952 | 560 | 298 | 183 |
| 33 | 1971 | 2.859 | 1.339 | 1.108 | 2.351 | 1.077 | 940 | 508 | 262 | 168 |
| 34 | 1971 | 2.929 | 1.328 | 1.173 | 2.412 | 1.072 | 992 | 517 | 256 | 181 |
| 34 | 1970 | 2.594 | 1.219 | 1.031 | 2.144 | 1.003 | 850 | 450 | 216 | 181 |
| 35 | 1970 | 2.442 | 1.159 | 952 | 1.983 | 933 | 792 | 459 | 226 | 160 |
| 35 | 1969 | 2.244 | 1.140 | 804 | 1.861 | 932 | 682 | 383 | 208 | 122 |
| 36 | 1969 | 2.110 | 1.046 | 762 | 1.709 | 836 | 635 | 401 | 210 | 127 |
| 36 | 1968 | 1.869 | 948 | 668 | 1.493 | 743 | 542 | 376 | 205 | 126 |
| 37 | 1968 | 1.672 | 852 | 585 | 1.334 | 643 | 498 | 338 | 209 | 87 |
| 37 | 1967 | 1.417 | 762 | 471 | 1.102 | 577 | 386 | 315 | 185 | 85 |
| 38 | 1967 | 1.278 | 689 | 412 | 1.008 | 536 | 332 | 270 | 153 | 80 |
| 38 | 1966 | 1.058 | 581 | 354 | 829 | 440 | 290 | 229 | 141 | 64 |
| 39 | 1966 | 908 | 488 | 296 | 694 | 360 | 236 | 214 | 128 | 60 |
| 39 | 1965 | 769 | 440 | 243 | 585 | 338 | 181 | 184 | 102 | 62 |
| 40 | 1965 | 612 | 345 | 185 | 456 | 245 | 145 | 156 | 100 | 40 |
| 40 | 1964 | 528 | 319 | 148 | 378 | 222 | 111 | 150 | 97 | 37 |
| 41 | 1964 | 458 | 278 | 123 | 340 | 207 | 93 | 118 | 71 | 30 |
| 41 | 1963 | 312 | 188 | 90 | 217 | 128 | 64 | 95 | 60 | 26 |
| 42 | 1963 | 233 | 130 | 72 | 165 | 87 | 53 | 68 | 43 | 19 |
| 42 | 1962 | 224 | 121 | 74 | 166 | 84 | 58 | 58 | 37 | 16 |
| 43 | 1962 | 119 | 65 | 37 | 91 | 43 | 36 | 28 | 22 | 1 |
| 43 | 1961 | 96 | 59 | 27 | 72 | 42 | 21 | 24 | 17 | 6 |
| 44 | 1961 | 77 | 50 | 21 | 58 | 33 | 19 | 19 | 17 | 2 |
| 44 | 1960 | 55 | 36 | 15 | 40 | 27 | 12 | 15 | 9 | 3 |
| 45 | 1960 | 48 | 34 | 10 | 37 | 25 | 8 | 11 | 9 | 2 |
| 45 | 1959 | 26 | 13 | 12 | 17 | 6 | 10 | 9 | 7 | 2 |
| 46 | 1959 | 15 | 6 | 9 | 11 | 3 | 8 | 4 | 3 | 1 |
| 46 | 1958 | 15 | 11 | 4 | 8 | 6 | 2 | 7 | 5 | 2 |
| 47 | 1958 | 3 | 3 | 0 | 0 | 0 | 0 | 3 | 3 | 0 |
| 47 | 1957 | 4 | 3 | 1 | 3 | 3 | 0 | 1 | 0 | 1 |
| 48 | 1957 | 9 | 3 | 5 | 9 | 3 | 5 | 0 | 0 | 0 |
| 48 | 1956 | 3 | 2 | 1 | 3 | 2 | 1 | 0 | 0 | 0 |
| 49 | 1956 | 4 | 2 | 2 | 2 | 0 | 2 | 2 | 2 | 0 |
| De 50 y más | 1955 | 2 | 0 | 2 | 2 | 0 | 2 | 0 | 0 | 0 |
| | 1954 y ant. | 6 | 4 | 2 | 2 | 1 | 1 | 4 | 3 | 1 |

8. Nacidos vivos de madres residentes por municipios y por ámbitos geográficos de residencia de la madre según grupos de edad de la madre

| | Todas las edades | Menos de 15 años | 15-19 | 20-24 | 25-29 | 30-34 | 35-39 | 40-44 | 45-49 | De 50 y más |
|--|------------------|------------------|-------|-------|--------|--------|--------|-------|-------|-------------|
| Total residentes en la Comunidad de Madrid | 69.364 | 22 | 1.454 | 5.557 | 15.096 | 28.619 | 15.767 | 2.714 | 127 | 8 |
| Ajalvir | 65 | 0 | 0 | 4 | 14 | 36 | 11 | 0 | 0 | 0 |
| Álamo (El) | 108 | 0 | 1 | 9 | 31 | 53 | 12 | 2 | 0 | 0 |
| Alcalá de Henares | 2.480 | 2 | 64 | 229 | 650 | 1.045 | 433 | 54 | 2 | 1 |
| Alcobendas | 1.216 | 0 | 17 | 75 | 254 | 543 | 270 | 52 | 5 | 0 |
| Alcorcón | 2.010 | 1 | 23 | 128 | 396 | 972 | 418 | 69 | 3 | 0 |
| Aldea del Fresno | 29 | 0 | 3 | 5 | 12 | 6 | 1 | 2 | 0 | 0 |
| Algete | 255 | 0 | 0 | 8 | 55 | 118 | 61 | 13 | 0 | 0 |
| Alpedrete | 230 | 1 | 0 | 11 | 45 | 114 | 50 | 9 | 0 | 0 |
| Ambite | 3 | 0 | 0 | 0 | 2 | 1 | 0 | 0 | 0 | 0 |
| Anchuelo | 17 | 0 | 0 | 1 | 6 | 10 | 0 | 0 | 0 | 0 |
| Aranjuez | 563 | 0 | 8 | 62 | 140 | 212 | 120 | 20 | 1 | 0 |
| Arganda del Rey | 611 | 0 | 7 | 71 | 208 | 234 | 83 | 7 | 1 | 0 |
| Arroyomolinos | 141 | 0 | 0 | 7 | 36 | 62 | 34 | 2 | 0 | 0 |
| Batres | 20 | 0 | 0 | 1 | 1 | 7 | 11 | 0 | 0 | 0 |
| Becerril de la Sierra | 73 | 0 | 1 | 6 | 20 | 26 | 18 | 2 | 0 | 0 |
| Belmonte de Tajo | 11 | 0 | 0 | 0 | 4 | 5 | 2 | 0 | 0 | 0 |
| Berrueto (El) | 4 | 0 | 0 | 1 | 2 | 1 | 0 | 0 | 0 | 0 |
| Berzosa del Lozoya | 1 | 0 | 0 | 0 | 0 | 0 | 1 | 0 | 0 | 0 |
| Boadilla del Monte | 745 | 0 | 2 | 13 | 82 | 407 | 221 | 20 | 0 | 0 |
| Boalo (El) | 93 | 0 | 1 | 8 | 19 | 40 | 22 | 3 | 0 | 0 |
| Brea de Tajo | 4 | 0 | 0 | 0 | 3 | 1 | 0 | 0 | 0 | 0 |
| Brunete | 160 | 0 | 3 | 14 | 47 | 62 | 29 | 4 | 1 | 0 |
| Buitrago del Lozoya | 24 | 0 | 0 | 6 | 4 | 12 | 2 | 0 | 0 | 0 |
| Bustarviejo | 18 | 0 | 0 | 2 | 3 | 11 | 1 | 1 | 0 | 0 |
| Cabanillas de la Sierra | 3 | 0 | 0 | 1 | 2 | 0 | 0 | 0 | 0 | 0 |
| Cabrera (La) | 17 | 0 | 0 | 2 | 5 | 8 | 2 | 0 | 0 | 0 |
| Cadalso de los Vidrios | 16 | 0 | 0 | 3 | 5 | 3 | 5 | 0 | 0 | 0 |
| Camarma de Esteruelas | 98 | 0 | 1 | 7 | 31 | 42 | 15 | 2 | 0 | 0 |
| Campo Real | 44 | 0 | 0 | 0 | 17 | 16 | 11 | 0 | 0 | 0 |
| Canencia | 1 | 0 | 0 | 0 | 0 | 1 | 0 | 0 | 0 | 0 |
| Carabaña | 12 | 0 | 1 | 0 | 9 | 2 | 0 | 0 | 0 | 0 |
| Casarrubuelos | 41 | 0 | 0 | 3 | 12 | 19 | 7 | 0 | 0 | 0 |
| Cenicientos | 18 | 0 | 1 | 3 | 6 | 6 | 1 | 1 | 0 | 0 |
| Cercedilla | 81 | 0 | 1 | 6 | 17 | 30 | 21 | 5 | 1 | 0 |
| Cervera de Buitrago | 1 | 0 | 0 | 0 | 0 | 0 | 0 | 1 | 0 | 0 |
| Ciempozuelos | 262 | 0 | 3 | 30 | 89 | 87 | 45 | 8 | 0 | 0 |
| Cobeña | 68 | 0 | 0 | 2 | 13 | 33 | 16 | 4 | 0 | 0 |
| Colmenar de Oreja | 74 | 0 | 1 | 7 | 34 | 25 | 7 | 0 | 0 | 0 |
| Colmenar del Arroyo | 18 | 0 | 0 | 0 | 6 | 4 | 7 | 1 | 0 | 0 |
| Colmenar Viejo | 541 | 0 | 12 | 51 | 90 | 208 | 158 | 21 | 1 | 0 |
| Colmenarejo | 118 | 0 | 2 | 4 | 21 | 58 | 29 | 4 | 0 | 0 |
| Collado-Mediano | 100 | 0 | 1 | 6 | 23 | 38 | 28 | 4 | 0 | 0 |
| Collado Villalba | 651 | 0 | 15 | 54 | 150 | 255 | 148 | 28 | 1 | 0 |
| Corpa | 8 | 0 | 0 | 0 | 3 | 5 | 0 | 0 | 0 | 0 |
| Coslada | 801 | 0 | 11 | 74 | 245 | 318 | 134 | 18 | 0 | 1 |
| Cubas de la Sagra | 58 | 0 | 1 | 3 | 22 | 20 | 11 | 1 | 0 | 0 |
| Chapinería | 17 | 0 | 0 | 1 | 3 | 10 | 2 | 1 | 0 | 0 |
| Chinchón | 50 | 0 | 1 | 5 | 15 | 17 | 9 | 3 | 0 | 0 |
| Daganzo de Arriba | 170 | 0 | 1 | 5 | 30 | 83 | 43 | 8 | 0 | 0 |
| Escorial (El) | 148 | 0 | 3 | 10 | 29 | 54 | 38 | 14 | 0 | 0 |
| Estremera | 10 | 0 | 0 | 1 | 2 | 4 | 3 | 0 | 0 | 0 |
| Fresnedillas de la Oliva | 18 | 0 | 0 | 4 | 5 | 6 | 3 | 0 | 0 | 0 |
| Fresno de Torote | 28 | 0 | 0 | 0 | 11 | 11 | 6 | 0 | 0 | 0 |
| Fuenlabrada | 2.569 | 1 | 50 | 209 | 767 | 1.072 | 420 | 48 | 2 | 0 |
| Fuente el Saz de Jarama | 88 | 0 | 3 | 8 | 23 | 34 | 18 | 1 | 1 | 0 |
| Fuentidueña de Tajo | 16 | 0 | 1 | 1 | 5 | 7 | 2 | 0 | 0 | 0 |

8. Nacidos vivos de madres residentes por municipios y por ámbitos geográficos de residencia de la madre según grupos de edad de la madre (Cont.)

| | Todas las edades | Menos de 15 años | 15-19 | 20-24 | 25-29 | 30-34 | 35-39 | 40-44 | 45-49 | De 50 y más |
|--|------------------|------------------|-------|-------|-------|--------|-------|-------|-------|-------------|
| Galapagar | 490 | 0 | 8 | 27 | 89 | 207 | 141 | 18 | 0 | 0 |
| Garganta de los Montes | 3 | 0 | 0 | 0 | 0 | 2 | 1 | 0 | 0 | 0 |
| Gargantilla del Lozoya y Pinilla de Buitrago | 3 | 0 | 0 | 0 | 2 | 0 | 1 | 0 | 0 | 0 |
| Getafe | 1.704 | 0 | 35 | 133 | 346 | 806 | 338 | 44 | 2 | 0 |
| Griñón | 119 | 0 | 1 | 12 | 28 | 50 | 26 | 2 | 0 | 0 |
| Guadalix de la Sierra | 76 | 0 | 1 | 6 | 16 | 36 | 13 | 4 | 0 | 0 |
| Guadarrama | 167 | 0 | 1 | 8 | 43 | 72 | 39 | 4 | 0 | 0 |
| Horcajo de la Sierra | 1 | 0 | 0 | 0 | 1 | 0 | 0 | 0 | 0 | 0 |
| Hoyo de Manzanares | 85 | 0 | 2 | 4 | 13 | 37 | 24 | 5 | 0 | 0 |
| Humanes de Madrid | 303 | 0 | 4 | 37 | 118 | 107 | 32 | 5 | 0 | 0 |
| Leganés | 1.804 | 0 | 26 | 128 | 418 | 821 | 365 | 45 | 0 | 1 |
| Loeches | 106 | 0 | 0 | 8 | 29 | 45 | 20 | 4 | 0 | 0 |
| Lozoya | 5 | 0 | 0 | 1 | 2 | 1 | 1 | 0 | 0 | 0 |
| Lozoyuela-Navas-Sieteiglesias | 11 | 0 | 1 | 1 | 4 | 2 | 3 | 0 | 0 | 0 |
| Madrid | 32.407 | 17 | 894 | 2.807 | 6.193 | 12.719 | 8.105 | 1.591 | 77 | 4 |
| Majadahonda | 924 | 0 | 12 | 41 | 168 | 431 | 224 | 42 | 6 | 0 |
| Manzanares el Real | 91 | 0 | 2 | 9 | 21 | 31 | 24 | 4 | 0 | 0 |
| Meco | 213 | 0 | 4 | 32 | 46 | 96 | 32 | 3 | 0 | 0 |
| Mejorada del Campo | 273 | 0 | 6 | 38 | 87 | 86 | 49 | 6 | 1 | 0 |
| Miraflores de la Sierra | 63 | 0 | 0 | 7 | 16 | 23 | 16 | 1 | 0 | 0 |
| Molar (El) | 67 | 0 | 1 | 10 | 14 | 32 | 10 | 0 | 0 | 0 |
| Molinos (Los) | 44 | 0 | 1 | 3 | 9 | 19 | 12 | 0 | 0 | 0 |
| Montejo de la Sierra | 1 | 0 | 0 | 0 | 0 | 1 | 0 | 0 | 0 | 0 |
| Moraleja de Enmedio | 47 | 0 | 0 | 5 | 14 | 18 | 7 | 3 | 0 | 0 |
| Moralzarzal | 188 | 0 | 1 | 5 | 36 | 87 | 52 | 7 | 0 | 0 |
| Morata de Tajuña | 81 | 0 | 0 | 11 | 23 | 40 | 7 | 0 | 0 | 0 |
| Móstoles | 2.104 | 0 | 39 | 190 | 666 | 807 | 361 | 38 | 3 | 0 |
| Navacerrada | 26 | 0 | 0 | 2 | 5 | 12 | 6 | 1 | 0 | 0 |
| Navalafuente | 12 | 0 | 0 | 3 | 3 | 5 | 0 | 1 | 0 | 0 |
| Navalagamella | 36 | 0 | 1 | 4 | 12 | 13 | 5 | 1 | 0 | 0 |
| Navalcarnero | 232 | 0 | 4 | 31 | 67 | 84 | 39 | 7 | 0 | 0 |
| Navas del Rey | 32 | 0 | 1 | 4 | 9 | 9 | 8 | 1 | 0 | 0 |
| Nuevo Baztán | 77 | 0 | 0 | 3 | 17 | 34 | 19 | 4 | 0 | 0 |
| Olmeda de las Fuentes | 1 | 0 | 1 | 0 | 0 | 0 | 0 | 0 | 0 | 0 |
| Orusco de Tajuña | 15 | 0 | 0 | 4 | 4 | 4 | 2 | 1 | 0 | 0 |
| Paracuellos de Jarama | 100 | 0 | 3 | 11 | 14 | 44 | 27 | 1 | 0 | 0 |
| Parla | 1.265 | 0 | 43 | 182 | 439 | 436 | 139 | 24 | 2 | 0 |
| Patones | 5 | 0 | 0 | 0 | 1 | 0 | 3 | 1 | 0 | 0 |
| Pedrezuela | 43 | 0 | 0 | 3 | 9 | 24 | 7 | 0 | 0 | 0 |
| Pelayos de la Presa | 18 | 0 | 0 | 2 | 3 | 7 | 5 | 1 | 0 | 0 |
| Perales de Tajuña | 25 | 0 | 0 | 3 | 11 | 7 | 3 | 1 | 0 | 0 |
| Pezuela de las Torres | 6 | 0 | 0 | 0 | 2 | 3 | 1 | 0 | 0 | 0 |
| Pinto | 583 | 0 | 8 | 42 | 167 | 249 | 104 | 13 | 0 | 0 |
| Pozuelo de Alarcón | 942 | 0 | 5 | 26 | 116 | 451 | 281 | 59 | 4 | 0 |
| Pozuelo del Rey | 5 | 0 | 0 | 1 | 1 | 3 | 0 | 0 | 0 | 0 |
| Prádena del Rincón | 1 | 0 | 0 | 0 | 0 | 0 | 1 | 0 | 0 | 0 |
| Puentes Viejas | 2 | 0 | 0 | 0 | 1 | 0 | 1 | 0 | 0 | 0 |
| Quijorna | 39 | 0 | 1 | 4 | 7 | 22 | 4 | 1 | 0 | 0 |
| Rascafría | 15 | 0 | 1 | 2 | 7 | 3 | 2 | 0 | 0 | 0 |
| Redueña | 3 | 0 | 0 | 0 | 2 | 1 | 0 | 0 | 0 | 0 |
| Ribatejada | 5 | 0 | 0 | 0 | 2 | 1 | 2 | 0 | 0 | 0 |
| Rivas-Vaciamadrid | 765 | 0 | 5 | 35 | 121 | 359 | 213 | 28 | 3 | 1 |
| Robledo de la Jara | 1 | 0 | 0 | 0 | 0 | 1 | 0 | 0 | 0 | 0 |
| Robledo de Chavela | 42 | 0 | 1 | 5 | 10 | 12 | 11 | 3 | 0 | 0 |
| Rozas de Madrid (Las) | 1.297 | 0 | 2 | 26 | 149 | 660 | 394 | 62 | 4 | 0 |
| Rozas de Puerto Real | 2 | 0 | 0 | 0 | 0 | 2 | 0 | 0 | 0 | 0 |
| San Agustín del Guadalix | 139 | 0 | 3 | 4 | 26 | 73 | 28 | 5 | 0 | 0 |
| San Fernando de Henares | 465 | 0 | 3 | 27 | 131 | 194 | 98 | 12 | 0 | 0 |

8. Nacidos vivos de madres residentes por municipios y por ámbitos geográficos de residencia de la madre según grupos de edad de la madre (Concl.)

| | Todas las edades | Menos de 15 años | 15-19 | 20-24 | 25-29 | 30-34 | 35-39 | 40-44 | 45-49 | De 50 y más |
|------------------------------|------------------|------------------|-------|-------|--------|--------|--------|-------|-------|-------------|
| San Martín de la Vega | 186 | 0 | 5 | 20 | 61 | 74 | 26 | 0 | 0 | 0 |
| San Martín de Valdeiglesias | 80 | 0 | 3 | 10 | 24 | 26 | 15 | 2 | 0 | 0 |
| San Sebastián de los Reyes | 778 | 0 | 10 | 45 | 176 | 351 | 171 | 23 | 2 | 0 |
| Santa María de la Alameda | 9 | 0 | 0 | 2 | 2 | 1 | 3 | 1 | 0 | 0 |
| Santorcaz | 10 | 0 | 0 | 0 | 5 | 3 | 2 | 0 | 0 | 0 |
| Santos de la Humosa (Los) | 17 | 0 | 0 | 1 | 5 | 9 | 2 | 0 | 0 | 0 |
| Serna del Monte (La) | 2 | 0 | 0 | 0 | 1 | 0 | 1 | 0 | 0 | 0 |
| Serranillos del Valle | 49 | 0 | 0 | 5 | 12 | 18 | 13 | 1 | 0 | 0 |
| Sevilla la Nueva | 162 | 0 | 0 | 6 | 47 | 69 | 34 | 6 | 0 | 0 |
| Soto del Real | 95 | 0 | 0 | 9 | 13 | 43 | 26 | 4 | 0 | 0 |
| Talamanca de Jarama | 32 | 0 | 1 | 5 | 11 | 13 | 1 | 1 | 0 | 0 |
| Tielmes | 19 | 0 | 1 | 1 | 8 | 9 | 0 | 0 | 0 | 0 |
| Titulcia | 11 | 0 | 0 | 0 | 2 | 8 | 1 | 0 | 0 | 0 |
| Torrejón de Ardoz | 1.457 | 0 | 35 | 126 | 423 | 549 | 279 | 42 | 3 | 0 |
| Torrejón de la Calzada | 78 | 0 | 1 | 7 | 23 | 35 | 10 | 2 | 0 | 0 |
| Torrejón de Velasco | 49 | 0 | 1 | 4 | 14 | 23 | 7 | 0 | 0 | 0 |
| Torrelaguna | 54 | 0 | 0 | 10 | 15 | 20 | 8 | 1 | 0 | 0 |
| Torrelodones | 276 | 0 | 3 | 5 | 33 | 121 | 99 | 14 | 1 | 0 |
| Torremocha de Jarama | 4 | 0 | 0 | 0 | 1 | 1 | 1 | 1 | 0 | 0 |
| Torres de la Alameda | 91 | 0 | 5 | 11 | 27 | 31 | 15 | 2 | 0 | 0 |
| Tres Cantos | 488 | 0 | 1 | 13 | 56 | 211 | 179 | 28 | 0 | 0 |
| Valdaracete | 10 | 0 | 0 | 2 | 4 | 3 | 1 | 0 | 0 | 0 |
| Valdeavero | 9 | 0 | 0 | 0 | 4 | 4 | 1 | 0 | 0 | 0 |
| Valdelaguna | 12 | 0 | 0 | 1 | 3 | 6 | 2 | 0 | 0 | 0 |
| Valdemanco | 13 | 0 | 0 | 3 | 3 | 5 | 2 | 0 | 0 | 0 |
| Valdemaqueda | 5 | 0 | 0 | 0 | 2 | 0 | 3 | 0 | 0 | 0 |
| Valdemorillo | 161 | 0 | 1 | 10 | 32 | 78 | 33 | 7 | 0 | 0 |
| Valdemoro | 878 | 0 | 8 | 47 | 243 | 388 | 166 | 26 | 0 | 0 |
| Valdeolmos-Alalpardo | 37 | 0 | 2 | 1 | 7 | 14 | 11 | 2 | 0 | 0 |
| Valdepiélagos | 4 | 0 | 0 | 0 | 1 | 2 | 0 | 1 | 0 | 0 |
| Valdetorres de Jarama | 72 | 0 | 1 | 3 | 17 | 33 | 14 | 4 | 0 | 0 |
| Valdilecha | 25 | 0 | 1 | 5 | 10 | 7 | 2 | 0 | 0 | 0 |
| Valverde de Alcalá | 1 | 0 | 0 | 0 | 0 | 0 | 1 | 0 | 0 | 0 |
| Velilla de San Antonio | 186 | 0 | 1 | 8 | 57 | 80 | 33 | 7 | 0 | 0 |
| Vellón (El) | 22 | 0 | 1 | 2 | 4 | 7 | 8 | 0 | 0 | 0 |
| Venturada | 20 | 0 | 0 | 0 | 3 | 12 | 3 | 2 | 0 | 0 |
| Villa del Prado | 64 | 0 | 3 | 8 | 24 | 21 | 7 | 1 | 0 | 0 |
| Villaconejos | 28 | 0 | 0 | 7 | 10 | 10 | 1 | 0 | 0 | 0 |
| Villalbilla | 90 | 0 | 1 | 5 | 19 | 45 | 16 | 4 | 0 | 0 |
| Villamanrique de Tajo | 7 | 0 | 1 | 0 | 3 | 2 | 1 | 0 | 0 | 0 |
| Villamanta | 27 | 0 | 0 | 2 | 9 | 10 | 5 | 1 | 0 | 0 |
| Villamantilla | 8 | 0 | 0 | 1 | 4 | 3 | 0 | 0 | 0 | 0 |
| Villanueva de la Cañada | 164 | 0 | 3 | 6 | 34 | 57 | 52 | 12 | 0 | 0 |
| Villanueva de Perales | 23 | 0 | 0 | 2 | 1 | 17 | 2 | 1 | 0 | 0 |
| Villanueva del Pardillo | 349 | 0 | 1 | 13 | 68 | 185 | 77 | 5 | 0 | 0 |
| Villar del Olmo | 20 | 0 | 0 | 1 | 2 | 10 | 5 | 2 | 0 | 0 |
| Villarejo de Salvanés | 84 | 0 | 0 | 11 | 24 | 37 | 12 | 0 | 0 | 0 |
| Villaviciosa de Odón | 309 | 0 | 3 | 13 | 48 | 150 | 80 | 15 | 0 | 0 |
| Villavieja del Lozoya | 1 | 0 | 0 | 0 | 0 | 1 | 0 | 0 | 0 | 0 |
| Zarzalejo | 1 | 0 | 0 | 0 | 1 | 0 | 0 | 0 | 0 | 0 |
| Ámbitos geográficos | | | | | | | | | | |
| Área metropolitana | 58.886 | 21 | 1.317 | 4.703 | 12.408 | 24.273 | 13.652 | 2.383 | | |
| Madrid | 32.407 | 17 | 894 | 2.807 | 6.193 | 12.719 | 8.105 | 1.591 | 77 | 4 |
| Almendra Central | 9.149 | 3 | 202 | 675 | 1.525 | 3.585 | 2.584 | 542 | 31 | 2 |
| Periferia Noroeste | 7.683 | 2 | 142 | 436 | 1.250 | 3.295 | 2.138 | 410 | 10 | 0 |
| Perifera Este | 4.705 | 3 | 137 | 350 | 827 | 1.975 | 1.182 | 215 | 16 | 0 |
| Periferia Sur | 10.870 | 9 | 413 | 1.346 | 2.591 | 3.864 | 2.201 | 424 | 20 | 2 |
| Corona Metropolitana | 26.479 | 4 | 423 | 1.896 | 6.215 | 11.554 | 5.547 | 792 | 44 | 4 |
| Norte | 3.023 | 0 | 40 | 184 | 576 | 1.313 | 778 | 124 | 8 | 0 |
| Sur | 12.039 | 2 | 224 | 1.012 | 3.199 | 5.163 | 2.145 | 281 | 12 | 1 |
| Este | 6.527 | 2 | 128 | 548 | 1.728 | 2.675 | 1.266 | 168 | 9 | 3 |
| Oeste | 4.890 | 0 | 31 | 152 | 712 | 2.403 | 1.358 | 219 | 15 | 0 |
| Municipios no metropolitanos | 10.478 | 1 | 137 | 854 | 2.688 | 4.346 | 2.115 | 331 | 6 | 0 |

9. Media de diferencia de edad entre el padre y la madre y desviación típica de los nacidos vivos de madres residentes, por edad cumplida de la madre según filiación del nacido

| | Todos | | Dentro del matrimonio | | Fuera del matrimonio | |
|------------------|-----------------------------|-------------------|-----------------------------|-------------------|-----------------------------|-------------------|
| | Media de diferencia de edad | Desviación típica | Media de diferencia de edad | Desviación típica | Media de diferencia de edad | Desviación típica |
| Total | 2,18 | 4,34 | 2,06 | 3,84 | 2,51 | 5,43 |
| Menos de 15 años | 5,77 | 6,49 | 7,50 | 4,95 | 5,60 | 6,70 |
| 15 años | 6,26 | 4,90 | 0,00 | 0,00 | 6,26 | 4,90 |
| 16 años | 5,72 | 5,22 | 11,88 | 9,83 | 5,36 | 4,63 |
| 17 años | 4,69 | 4,58 | 8,42 | 6,00 | 4,28 | 4,21 |
| 18 años | 4,71 | 4,58 | 8,23 | 4,30 | 4,30 | 4,44 |
| 19 años | 5,54 | 4,99 | 8,26 | 5,32 | 4,99 | 4,74 |
| 20 años | 5,20 | 5,33 | 7,65 | 5,74 | 4,44 | 4,97 |
| 21 años | 5,23 | 5,07 | 7,09 | 5,33 | 4,52 | 4,78 |
| 22 años | 4,96 | 4,91 | 6,49 | 5,06 | 4,22 | 4,66 |
| 23 años | 4,81 | 4,91 | 5,89 | 5,18 | 4,11 | 4,59 |
| 24 años | 4,35 | 4,85 | 4,98 | 4,45 | 3,85 | 5,09 |
| 25 años | 3,90 | 4,56 | 4,37 | 4,07 | 3,43 | 4,98 |
| 26 años | 3,85 | 4,97 | 3,95 | 4,28 | 3,69 | 5,80 |
| 27 años | 3,39 | 4,23 | 3,50 | 3,72 | 3,16 | 5,08 |
| 28 años | 2,90 | 4,07 | 2,98 | 3,56 | 2,70 | 5,16 |
| 29 años | 2,51 | 3,93 | 2,52 | 3,55 | 2,49 | 4,94 |
| 30 años | 2,29 | 3,75 | 2,32 | 3,34 | 2,18 | 4,95 |
| 31 años | 2,08 | 3,73 | 2,10 | 3,35 | 1,97 | 5,03 |
| 32 años | 1,79 | 3,69 | 1,73 | 3,26 | 2,05 | 5,21 |
| 33 años | 1,65 | 3,61 | 1,65 | 3,19 | 1,66 | 5,09 |
| 34 años | 1,49 | 3,81 | 1,54 | 3,43 | 1,29 | 5,23 |
| 35 años | 1,26 | 3,82 | 1,25 | 3,40 | 1,31 | 5,33 |
| 36 años | 1,21 | 4,11 | 1,24 | 3,53 | 1,10 | 5,94 |
| 37 años | 0,97 | 4,13 | 1,13 | 3,72 | 0,36 | 5,36 |
| 38 años | 0,79 | 4,39 | 0,94 | 3,85 | 0,24 | 5,95 |
| 39 años | 0,52 | 4,54 | 0,65 | 3,98 | 0,11 | 5,99 |
| 40 años | 0,34 | 5,30 | 0,51 | 4,43 | -0,12 | 7,14 |
| 41 años | -0,32 | 5,06 | 0,00 | 4,40 | -1,18 | 6,43 |
| 42 años | -0,02 | 5,31 | 0,18 | 4,73 | -0,56 | 6,59 |
| 43 años | -0,49 | 5,66 | -0,08 | 5,05 | -1,77 | 7,17 |
| 44 años | -1,45 | 6,68 | 0,11 | 6,06 | -5,97 | 6,40 |
| 45 años | 0,08 | 7,56 | 0,13 | 7,57 | -0,05 | 7,73 |
| 46 años | 0,10 | 8,38 | 1,68 | 8,03 | -2,64 | 8,65 |
| 47 años | -1,57 | 4,96 | -0,67 | 2,08 | -2,25 | 6,70 |
| 48 años | -1,75 | 8,26 | -1,75 | 8,26 | 0,00 | 0,00 |
| 49 años | 0,00 | 2,31 | -2,00 | 0,00 | 2,00 | 0,00 |
| 50 años y más | -3,75 | 10,93 | -9,25 | 7,63 | 1,75 | 11,81 |

10. Intervalos genésicos medios (en días) por filiación del nacido y profesión de la madre según el orden del nacimiento

| | Todos los órdenes | 1 (*) | 2 | 3 | 4 | 5 |
|---|-------------------|----------|----------|----------|----------|----------|
| Todos los nacidos | 1.439,43 | 1.172,51 | 1.603,13 | 1.838,13 | 1.779,45 | 1.648,94 |
| 1. Profesionales, técnicas y similar | 1.203,98 | 1.116,36 | 1.253,62 | 1.407,53 | 1.285,77 | 1.363,14 |
| 2. Directivas y gerentes | 1.265,67 | 1.155,03 | 1.440,66 | 1.199,56 | 1.069,57 | 0,00 |
| 3. Personal administrativo | 1.380,91 | 1.226,80 | 1.528,33 | 1.703,58 | 1.497,91 | 1.609,85 |
| 4. Comerciantes y vendedoras | 1.402,95 | 1.107,85 | 1.702,75 | 2.190,17 | 1.451,49 | 1.456,00 |
| 5. Personal de los servicios | 1.640,06 | 1.130,31 | 1.941,03 | 2.359,83 | 2.339,04 | 1.967,91 |
| 6. Agricultoras y ganaderas | 1.653,87 | 863,71 | 1.973,17 | 3.461,50 | 0,00 | 0,00 |
| 7. Trabajadoras de producción | 1.670,09 | 1.165,40 | 1.995,68 | 2.675,42 | 2.439,63 | 2.413,67 |
| 8. Profesionales Fuerzas Armadas | 892,52 | 801,52 | 1.028,58 | 1.167,33 | 0,00 | 0,00 |
| 9. Estudiantes | 1.128,78 | 930,90 | 1.461,03 | 1.215,30 | 1.214,00 | 1.818,00 |
| 10. Labores de su hogar | 1.661,17 | 1.252,80 | 1.750,24 | 1.914,21 | 1.826,27 | 1.582,86 |
| 11. Jubiladas, retiradas y pensionistas | 2.376,14 | 2.286,00 | 1.895,00 | 1.393,00 | 0,00 | 5.374,00 |
| 12. Personal no clasificada actividad | 1.541,67 | 1.243,30 | 1.699,44 | 1.939,53 | 1.908,18 | 1.650,13 |
| Dentro del matrimonio | 1.365,65 | 1.172,35 | 1.527,96 | 1.702,92 | 1.565,78 | 1.493,79 |
| 1. Profesionales, técnicas y similar | 1.186,64 | 1.116,41 | 1.228,95 | 1.371,50 | 1.256,07 | 1.250,00 |
| 2. Directivas y gerentes | 1.244,05 | 1.155,03 | 1.400,12 | 1.196,29 | 1.064,80 | 0,00 |
| 3. Personal administrativo | 1.349,61 | 1.225,71 | 1.495,29 | 1.591,77 | 1.298,60 | 1.276,53 |
| 4. Comerciantes y vendedoras | 1.315,58 | 1.108,06 | 1.615,52 | 1.988,83 | 1.150,86 | 1.322,00 |
| 5. Personal de los servicios | 1.471,41 | 1.130,53 | 1.778,71 | 2.158,34 | 2.131,35 | 2.170,80 |
| 6. Agricultoras y ganaderas | 1.308,00 | 863,71 | 1.934,00 | 1.914,00 | 0,00 | 0,00 |
| 7. Trabajadoras de producción | 1.494,32 | 1.163,90 | 1.840,19 | 2.288,50 | 2.258,00 | 0,00 |
| 8. Profesionales Fuerzas Armadas | 922,51 | 801,52 | 1.158,90 | 1.374,00 | 0,00 | 0,00 |
| 9. Estudiantes | 1.112,76 | 930,90 | 1.665,79 | 1.132,13 | 1.214,00 | 1.818,00 |
| 10. Labores de su hogar | 1.606,13 | 1.253,04 | 1.716,53 | 1.892,15 | 1.728,93 | 1.380,97 |
| 11. Jubiladas, retiradas y pensionistas | 1.876,50 | 2.286,00 | 1.895,00 | 1.393,00 | 0,00 | 0,00 |
| 12. Personal no clasificada actividad | 1.462,26 | 1.243,66 | 1.649,23 | 1.838,42 | 1.656,98 | 1.563,15 |
| Fuera del matrimonio | 2.001,96 | 0,00 | 1.920,01 | 2.270,89 | 2.233,27 | 1.999,18 |
| 1. Profesionales, técnicas y similar | 1.538,80 | 0,00 | 1.472,83 | 1.871,65 | 1.706,50 | 3.739,00 |
| 2. Directivas y gerentes | 1.672,55 | 0,00 | 1.754,32 | 1.301,00 | 1.081,50 | 0,00 |
| 3. Personal administrativo | 1.897,03 | 0,00 | 1.777,07 | 2.557,74 | 2.335,00 | 3.498,67 |
| 4. Comerciantes y vendedoras | 2.081,94 | 0,00 | 1.999,64 | 2.546,16 | 1.960,23 | 1.523,00 |
| 5. Personal de los servicios | 2.409,27 | 0,00 | 2.355,35 | 2.655,30 | 2.551,01 | 1.726,38 |
| 6. Agricultoras y ganaderas | 3.037,33 | 0,00 | 2.051,50 | 5.009,00 | 0,00 | 0,00 |
| 7. Trabajadoras de producción | 2.567,63 | 0,00 | 2.445,20 | 3.235,79 | 2.545,58 | 2.413,67 |
| 8. Profesionales Fuerzas Armadas | 502,67 | 0,00 | 377,00 | 754,00 | 0,00 | 0,00 |
| 9. Estudiantes | 1.216,91 | 0,00 | 1.194,83 | 1.548,00 | 0,00 | 0,00 |
| 10. Labores de su hogar | 1.908,05 | 0,00 | 1.868,55 | 1.975,62 | 2.015,17 | 2.087,57 |
| 11. Jubiladas, retiradas y pensionistas | 5.374,00 | 0,00 | 0,00 | 0,00 | 0,00 | 5.374,00 |
| 12. Personal no clasificada actividad | 1.911,48 | 0,00 | 1.833,26 | 2.127,28 | 2.243,11 | 1.808,46 |

(*) No se puede calcular el intervalo genésico para los nacidos de orden 1, fuera del matrimonio, debido a su propia definición.

11. Nacidos vivos dentro del matrimonio de madres residentes por duración del intervalo genésico (en años) y año de nacimiento del hijo anterior según orden del nacimiento

| | | Todos los órdenes | 1 | 2 | 3 | 4 | 5 y más |
|---------------------------------|-------------------------------------|-------------------|--------|--------|-------|-----|---------|
| Total | | 50.246 | 25.083 | 19.684 | 4.241 | 822 | 416 |
| Duración del intervalo genésico | Año de nacimiento del hijo anterior | | | | | | |
| 0 | 2005 | 1.228 | 1.184 | 31 | 10 | 3 | 0 |
| 0 | 2004 | 3.721 | 2.859 | 656 | 139 | 40 | 27 |
| 1 | 2004 | 2.905 | 2.076 | 599 | 155 | 46 | 29 |
| 1 | 2003 | 6.096 | 3.363 | 2.176 | 406 | 92 | 59 |
| 2 | 2003 | 4.879 | 2.265 | 2.080 | 400 | 90 | 44 |
| 2 | 2002 | 5.490 | 2.853 | 2.157 | 380 | 69 | 31 |
| 3 | 2002 | 4.502 | 1.862 | 2.170 | 361 | 66 | 43 |
| 3 | 2001 | 3.795 | 1.818 | 1.620 | 283 | 54 | 20 |
| 4 | 2001 | 3.246 | 1.199 | 1.605 | 359 | 60 | 23 |
| 4 | 2000 | 2.639 | 1.250 | 1.122 | 215 | 31 | 21 |
| 5 | 2000 | 2.197 | 806 | 1.119 | 219 | 41 | 12 |
| 5 | 1999 | 1.600 | 685 | 709 | 170 | 21 | 15 |
| 6 | 1999 | 1.401 | 513 | 714 | 138 | 30 | 6 |
| 6 | 1998 | 1.017 | 457 | 419 | 118 | 19 | 4 |
| 7 | 1998 | 933 | 351 | 425 | 120 | 23 | 14 |
| 7 | 1997 | 694 | 278 | 297 | 99 | 12 | 8 |
| 8 | 1997 | 639 | 208 | 313 | 93 | 17 | 8 |
| 8 | 1996 | 475 | 165 | 194 | 89 | 16 | 11 |
| 9 | 1996 | 407 | 124 | 210 | 55 | 10 | 8 |
| 9 | 1995 | 364 | 143 | 147 | 62 | 11 | 1 |
| 10 | 1995 | 327 | 109 | 142 | 62 | 9 | 5 |
| 10 | 1994 | 261 | 87 | 118 | 40 | 11 | 5 |
| 11 | 1994 | 184 | 56 | 91 | 32 | 4 | 1 |
| 11 | 1993 | 176 | 60 | 76 | 34 | 6 | 0 |
| 12 | 1993 | 170 | 49 | 81 | 30 | 8 | 2 |
| 12 | 1992 | 139 | 49 | 61 | 25 | 4 | 0 |
| 13 | 1992 | 135 | 36 | 71 | 21 | 5 | 2 |
| 13 | 1991 | 98 | 33 | 39 | 20 | 4 | 2 |
| 14 | 1991 | 86 | 22 | 38 | 22 | 2 | 2 |
| 14 | 1990 | 51 | 14 | 25 | 10 | 2 | 0 |
| 15 | 1990 | 47 | 11 | 26 | 8 | 2 | 0 |
| 15 | 1989 | 59 | 11 | 27 | 15 | 4 | 2 |
| 16 | 1989 | 51 | 10 | 26 | 13 | 1 | 1 |
| 16 | 1988 | 42 | 12 | 18 | 8 | 3 | 1 |
| 17 | 1988 | 30 | 9 | 11 | 6 | 3 | 1 |
| 17 | 1987 | 34 | 14 | 13 | 6 | 0 | 1 |
| 18 | 1987 | 28 | 11 | 15 | 1 | 0 | 1 |
| 18 | 1986 | 15 | 4 | 9 | 2 | 0 | 0 |
| 19 | 1986 | 29 | 11 | 9 | 6 | 1 | 2 |
| 19 | 1985 | 7 | 2 | 4 | 1 | 0 | 0 |
| 20 | 1985 | 17 | 3 | 7 | 4 | 2 | 1 |
| 20 | 1984 | 7 | 2 | 5 | 0 | 0 | 0 |
| 21 | 1984 | 2 | 1 | 1 | 0 | 0 | 0 |
| 21 | 1983 | 2 | 1 | 1 | 0 | 0 | 0 |
| 22 | 1983 | 5 | 1 | 4 | 0 | 0 | 0 |
| 22 | 1982 | 2 | 0 | 0 | 0 | 0 | 2 |
| 23 | 1982 | 3 | 2 | 0 | 1 | 0 | 0 |
| 23 | 1981 | 3 | 0 | 1 | 1 | 0 | 1 |
| 24 | 1981 | 2 | 0 | 1 | 1 | 0 | 0 |
| 24 | 1980 | 2 | 2 | 0 | 0 | 0 | 0 |
| 25 | 1980 | 1 | 0 | 0 | 1 | 0 | 0 |
| 26 | 1979 | 2 | 1 | 1 | 0 | 0 | 0 |
| 27 | 1978 | 1 | 1 | 0 | 0 | 0 | 0 |

12. Partos de madres residentes por ámbitos geográficos, por multiplicidad y vitalidad combinadas

| | 1995 | 1996 | 1997 | 1998 | 1999 | 2000 | 2001 | 2002 | 2003 | 2004 | 2005 |
|--|--------|--------|--------|--------|--------|--------|--------|--------|--------|--------|--------|
| Comunidad de Madrid | | | | | | | | | | | |
| Todos los partos | 46.575 | 47.032 | 48.229 | 48.309 | 51.324 | 55.839 | 58.865 | 62.235 | 65.967 | 67.971 | 68.323 |
| Partos con solo muertes fetales tardías | 139 | 136 | 153 | 127 | 143 | 152 | 184 | 183 | 182 | 175 | 202 |
| Partos con solo nacidos vivos | 46.429 | 46.887 | 48.076 | 48.180 | 51.174 | 55.682 | 58.675 | 62.046 | 65.779 | 67.786 | 68.107 |
| Partos con muertes fetales tardías y nacidos vivos | 7 | 9 | 0 | 2 | 7 | 5 | 6 | 6 | 6 | 10 | 14 |
| Sencillos | 46.004 | 46.445 | 47.605 | 47.655 | 50.549 | 54.939 | 57.854 | 61.165 | 64.747 | 66.770 | 67.097 |
| Nacidos vivos | 45.869 | 46.314 | 47.455 | 47.530 | 50.408 | 54.794 | 57.676 | 60.987 | 64.566 | 66.597 | 66.897 |
| Muertes fetales tardías | 135 | 131 | 150 | 125 | 141 | 145 | 178 | 178 | 181 | 173 | 200 |
| Dobles | 562 | 568 | 595 | 627 | 746 | 854 | 967 | 1.028 | 1.175 | 1.157 | 1.193 |
| Dos nacidos vivos | 551 | 554 | 592 | 623 | 737 | 842 | 955 | 1.017 | 1.168 | 1.145 | 1.177 |
| Un nacido vivo y una muerte fetal tardía | 7 | 9 | 0 | 2 | 7 | 5 | 6 | 6 | 6 | 10 | 14 |
| Dos muertes fetales tardías | 4 | 5 | 3 | 2 | 2 | 7 | 6 | 5 | 1 | 2 | 2 |
| Triples | 8 | 17 | 29 | 27 | 29 | 45 | 44 | 42 | 44 | 44 | 33 |
| Tres nacidos vivos | 8 | 17 | 29 | 27 | 29 | 45 | 44 | 42 | 44 | 44 | 33 |
| Dos nacidos vivos y una muerte fetal tardía | 0 | 0 | 0 | 0 | 0 | 0 | 0 | 0 | 0 | 0 | 0 |
| Un nacido vivo y dos muertes fetales tardías | 0 | 0 | 0 | 0 | 0 | 0 | 0 | 0 | 0 | 0 | 0 |
| Cuádruples o más | 1 | 2 | 0 | 0 | 0 | 1 | 0 | 0 | 1 | 0 | 0 |
| Solo nacidos vivos | 1 | 2 | 0 | 0 | 0 | 1 | 0 | 0 | 1 | 0 | 0 |
| Municipios distintos de Madrid | | | | | | | | | | | |
| Todos los partos | 22.055 | 22.582 | 23.230 | 23.984 | 25.636 | 28.224 | 29.701 | 31.648 | 34.106 | 35.613 | 36.375 |
| Partos con solo muertes fetales tardías | 46 | 52 | 73 | 52 | 67 | 72 | 82 | 77 | 79 | 71 | 93 |
| Partos con solo nacidos vivos | 22.004 | 22.529 | 23.157 | 23.931 | 25.566 | 28.150 | 29.616 | 31.569 | 34.025 | 35.537 | 36.276 |
| Partos con muertes fetales tardías y nacidos vivos | 5 | 1 | 0 | 1 | 3 | 2 | 3 | 2 | 2 | 5 | 6 |
| Sencillos | 21.775 | 22.313 | 22.931 | 23.672 | 25.263 | 27.790 | 29.216 | 31.086 | 33.447 | 34.991 | 35.710 |
| Nacidos vivos | 21.731 | 22.263 | 22.860 | 23.621 | 25.196 | 27.720 | 29.136 | 31.011 | 33.368 | 34.922 | 35.619 |
| Muertes fetales tardías | 44 | 50 | 71 | 51 | 67 | 70 | 80 | 75 | 79 | 69 | 91 |
| Dobles | 274 | 263 | 287 | 296 | 359 | 416 | 463 | 543 | 633 | 601 | 647 |
| Dos nacidos vivos | 267 | 260 | 285 | 294 | 356 | 412 | 458 | 539 | 631 | 594 | 639 |
| Un nacido vivo y una muerte fetal tardía | 5 | 1 | 0 | 1 | 3 | 2 | 3 | 2 | 2 | 5 | 6 |
| Dos muertes fetales tardías | 2 | 2 | 2 | 1 | 0 | 2 | 2 | 2 | 0 | 2 | 2 |
| Triples | 5 | 5 | 12 | 16 | 14 | 18 | 22 | 19 | 25 | 21 | 18 |
| Tres nacidos vivos | 5 | 5 | 12 | 16 | 14 | 18 | 22 | 19 | 25 | 21 | 18 |
| Un nacido vivo y dos muertes fetales tardías | 0 | 0 | 0 | 0 | 0 | 0 | 0 | 0 | 0 | 0 | 0 |
| Cuádruples o más | 1 | 1 | 0 | 0 | 0 | 0 | 0 | 0 | 1 | 0 | 0 |
| Solo nacidos vivos | 1 | 1 | 0 | 0 | 0 | 0 | 0 | 0 | 1 | 0 | 0 |
| Municipio de Madrid | | | | | | | | | | | |
| Todos los partos | 24.520 | 24.450 | 24.999 | 24.325 | 25.688 | 27.615 | 29.164 | 30.587 | 31.861 | 32.358 | 31.948 |
| Partos con solo muertes fetales tardías | 93 | 84 | 80 | 75 | 76 | 80 | 102 | 106 | 103 | 104 | 109 |
| Partos con solo nacidos vivos | 24.425 | 24.358 | 24.919 | 24.249 | 25.608 | 27.532 | 29.059 | 30.477 | 31.754 | 32.249 | 31.831 |
| Partos con muertes fetales tardías y nacidos vivos | 2 | 8 | 0 | 1 | 4 | 3 | 3 | 4 | 4 | 5 | 8 |
| Sencillos | 24.229 | 24.132 | 24.674 | 23.983 | 25.286 | 27.149 | 28.638 | 30.079 | 31.300 | 31.779 | 31.387 |
| Nacidos vivos | 24.138 | 24.051 | 24.595 | 23.909 | 25.212 | 27.074 | 28.540 | 29.976 | 31.198 | 31.675 | 31.278 |
| Muertes fetales tardías | 91 | 81 | 79 | 74 | 74 | 75 | 98 | 103 | 102 | 104 | 109 |
| Dobles | 288 | 305 | 308 | 331 | 387 | 438 | 504 | 485 | 542 | 556 | 546 |
| Dos nacidos vivos | 284 | 294 | 307 | 329 | 381 | 430 | 497 | 478 | 537 | 551 | 538 |
| Un nacido vivo y una muerte fetal tardía | 2 | 8 | 0 | 1 | 4 | 3 | 3 | 4 | 4 | 5 | 8 |
| Dos muertes fetales tardías | 2 | 3 | 1 | 1 | 2 | 5 | 4 | 3 | 1 | 0 | 0 |
| Triples | 3 | 12 | 17 | 11 | 15 | 27 | 22 | 23 | 19 | 23 | 15 |
| Tres nacidos vivos | 3 | 12 | 17 | 11 | 15 | 27 | 22 | 23 | 19 | 23 | 15 |
| Dos nacidos vivos y una muerte fetal tardía | 0 | 0 | 0 | 0 | 0 | 0 | 0 | 0 | 0 | 0 | 0 |
| Un nacido vivo y dos muertes fetales tardías | 0 | 0 | 0 | 0 | 0 | 0 | 0 | 0 | 0 | 0 | 0 |
| Cuádruples o más | 0 | 1 | 0 | 0 | 0 | 1 | 0 | 0 | 0 | 0 | 0 |
| Solo nacidos vivos | 0 | 1 | 0 | 0 | 0 | 1 | 0 | 0 | 0 | 0 | 0 |

13. Nacidos vivos de madres residentes de nacionalidad extranjera por municipios y por ámbitos geográficos de residencia de la madre según grupos de edad de la madre

| | Todos los nacidos | Menos de 15 | 15-19 | 20-24 | 25-29 | 30-34 | 35-39 | 40-44 | 45-49 | De 50 y más |
|--|-------------------|-------------|-------|-------|-------|-------|-------|-------|-------|-------------|
| Total residentes en la Comunidad de Madrid | 14.700 | 11 | 767 | 3.132 | 4.639 | 3.765 | 1.878 | 486 | 21 | 1 |
| Ajalvir | 6 | 0 | 0 | 1 | 1 | 3 | 1 | 0 | 0 | 0 |
| Álamo (El) | 25 | 0 | 0 | 6 | 9 | 7 | 2 | 1 | 0 | 0 |
| Alcalá de Henares | 522 | 1 | 32 | 117 | 175 | 142 | 45 | 10 | 0 | 0 |
| Alcobendas | 210 | 0 | 9 | 36 | 51 | 72 | 37 | 4 | 1 | 0 |
| Alcorcón | 326 | 0 | 16 | 80 | 101 | 84 | 33 | 11 | 1 | 0 |
| Aldea del Fresno | 3 | 0 | 0 | 0 | 1 | 1 | 1 | 0 | 0 | 0 |
| Algete | 31 | 0 | 0 | 4 | 12 | 5 | 7 | 3 | 0 | 0 |
| Alpedrete | 28 | 1 | 0 | 6 | 7 | 8 | 3 | 3 | 0 | 0 |
| Ambite | 1 | 0 | 0 | 0 | 0 | 1 | 0 | 0 | 0 | 0 |
| Anchuelo | 3 | 0 | 0 | 1 | 1 | 1 | 0 | 0 | 0 | 0 |
| Aranjuez | 96 | 0 | 3 | 28 | 30 | 22 | 10 | 3 | 0 | 0 |
| Arganda del Rey | 171 | 0 | 3 | 50 | 75 | 28 | 14 | 1 | 0 | 0 |
| Arroyomolinos | 12 | 0 | 0 | 3 | 1 | 5 | 3 | 0 | 0 | 0 |
| Batres | 3 | 0 | 0 | 1 | 0 | 1 | 1 | 0 | 0 | 0 |
| Becerril de la Sierra | 19 | 0 | 1 | 5 | 9 | 2 | 2 | 0 | 0 | 0 |
| Belmonte de Tajo | 2 | 0 | 0 | 0 | 2 | 0 | 0 | 0 | 0 | 0 |
| Berrueco (El) | 2 | 0 | 0 | 0 | 2 | 0 | 0 | 0 | 0 | 0 |
| Boadilla del Monte | 56 | 0 | 1 | 10 | 12 | 23 | 8 | 2 | 0 | 0 |
| Boalo (El) | 19 | 0 | 0 | 6 | 4 | 7 | 1 | 1 | 0 | 0 |
| Brunete | 43 | 0 | 3 | 8 | 12 | 9 | 8 | 2 | 1 | 0 |
| Buitrago del Lozoya | 6 | 0 | 0 | 4 | 0 | 2 | 0 | 0 | 0 | 0 |
| Bustarviejo | 4 | 0 | 0 | 0 | 1 | 3 | 0 | 0 | 0 | 0 |
| Cabrera (La) | 6 | 0 | 0 | 1 | 1 | 3 | 1 | 0 | 0 | 0 |
| Cadalso de los Vidrios | 4 | 0 | 0 | 2 | 1 | 0 | 1 | 0 | 0 | 0 |
| Camarma de Esteruelas | 11 | 0 | 0 | 4 | 3 | 3 | 1 | 0 | 0 | 0 |
| Campo Real | 10 | 0 | 0 | 0 | 7 | 2 | 1 | 0 | 0 | 0 |
| Carabaña | 2 | 0 | 1 | 0 | 1 | 0 | 0 | 0 | 0 | 0 |
| Casarrubuelos | 1 | 0 | 0 | 0 | 1 | 0 | 0 | 0 | 0 | 0 |
| Cenicientos | 5 | 0 | 1 | 1 | 1 | 2 | 0 | 0 | 0 | 0 |
| Cercedilla | 18 | 0 | 1 | 4 | 6 | 2 | 3 | 1 | 1 | 0 |
| Cervera de Buitrago | 1 | 0 | 0 | 0 | 0 | 0 | 0 | 1 | 0 | 0 |
| Ciempozuelos | 44 | 0 | 2 | 15 | 15 | 7 | 3 | 2 | 0 | 0 |
| Cobeña | 13 | 0 | 0 | 1 | 7 | 3 | 1 | 1 | 0 | 0 |
| Colmenar de Oreja | 13 | 0 | 1 | 3 | 4 | 5 | 0 | 0 | 0 | 0 |
| Colmenar del Arroyo | 9 | 0 | 0 | 0 | 4 | 0 | 4 | 1 | 0 | 0 |
| Colmenar Viejo | 124 | 0 | 8 | 33 | 32 | 27 | 21 | 3 | 0 | 0 |
| Colmenarejo | 15 | 0 | 2 | 2 | 6 | 5 | 0 | 0 | 0 | 0 |
| Collado-Mediano | 32 | 0 | 1 | 5 | 10 | 8 | 5 | 3 | 0 | 0 |
| Collado Villalba | 168 | 0 | 10 | 32 | 43 | 47 | 27 | 8 | 1 | 0 |
| Corpa | 2 | 0 | 0 | 0 | 1 | 1 | 0 | 0 | 0 | 0 |
| Coslada | 203 | 0 | 7 | 41 | 90 | 47 | 17 | 1 | 0 | 0 |
| Cubas de la Sagra | 2 | 0 | 0 | 0 | 2 | 0 | 0 | 0 | 0 | 0 |
| Chapinería | 3 | 0 | 0 | 1 | 0 | 1 | 1 | 0 | 0 | 0 |
| Chinchón | 12 | 0 | 0 | 0 | 5 | 6 | 1 | 0 | 0 | 0 |
| Daganzo de Arriba | 11 | 0 | 0 | 4 | 3 | 2 | 2 | 0 | 0 | 0 |
| Escorial (El) | 30 | 0 | 2 | 5 | 11 | 4 | 5 | 3 | 0 | 0 |
| Estremera | 3 | 0 | 0 | 1 | 0 | 1 | 1 | 0 | 0 | 0 |
| Fresnedillas de la Oliva | 7 | 0 | 0 | 3 | 3 | 1 | 0 | 0 | 0 | 0 |
| Fresno de Torote | 4 | 0 | 0 | 0 | 2 | 2 | 0 | 0 | 0 | 0 |
| Fuenlabrada | 394 | 0 | 22 | 75 | 131 | 116 | 39 | 9 | 2 | 0 |
| Fuente el Saz de Jarama | 21 | 0 | 2 | 6 | 9 | 1 | 2 | 0 | 1 | 0 |
| Fuentidueña de Tajo | 5 | 0 | 1 | 0 | 1 | 1 | 2 | 0 | 0 | 0 |
| Galapagar | 116 | 0 | 7 | 15 | 37 | 29 | 24 | 4 | 0 | 0 |
| Getafe | 301 | 0 | 21 | 79 | 94 | 69 | 27 | 9 | 2 | 0 |
| Griñón | 4 | 0 | 0 | 2 | 2 | 0 | 0 | 0 | 0 | 0 |
| Guadalix de la Sierra | 18 | 0 | 0 | 4 | 2 | 6 | 5 | 1 | 0 | 0 |
| Guadarrama | 33 | 0 | 0 | 6 | 7 | 11 | 9 | 0 | 0 | 0 |
| Hoyo de Manzanares | 18 | 0 | 2 | 2 | 6 | 6 | 1 | 1 | 0 | 0 |
| Humanes de Madrid | 65 | 0 | 1 | 20 | 22 | 17 | 4 | 1 | 0 | 0 |
| Leganés | 291 | 0 | 12 | 72 | 98 | 64 | 35 | 10 | 0 | 0 |
| Loeches | 11 | 0 | 0 | 3 | 2 | 3 | 3 | 0 | 0 | 0 |
| Lozoya | 3 | 0 | 0 | 0 | 2 | 0 | 1 | 0 | 0 | 0 |
| Lozoyuela-Navas-Sieteiglesias | 6 | 0 | 1 | 1 | 3 | 1 | 0 | 0 | 0 | 0 |
| Madrid | 8.133 | 9 | 466 | 1.697 | 2.487 | 2.110 | 1.059 | 297 | 8 | 0 |
| Majadahonda | 172 | 0 | 7 | 27 | 62 | 49 | 21 | 6 | 0 | 0 |
| Manzanares el Real | 25 | 0 | 1 | 6 | 6 | 5 | 5 | 2 | 0 | 0 |
| Meco | 49 | 0 | 2 | 17 | 11 | 17 | 2 | 0 | 0 | 0 |
| Mejorada del Campo | 41 | 0 | 2 | 11 | 13 | 11 | 3 | 1 | 0 | 0 |
| Miraflores de la Sierra | 19 | 0 | 0 | 4 | 8 | 3 | 4 | 0 | 0 | 0 |
| Molar (El) | 14 | 0 | 0 | 7 | 2 | 5 | 0 | 0 | 0 | 0 |
| Molinos (Los) | 12 | 0 | 1 | 2 | 2 | 4 | 3 | 0 | 0 | 0 |
| Moraleja de Enmedio | 7 | 0 | 0 | 2 | 3 | 1 | 0 | 1 | 0 | 0 |
| Moralzarzal | 21 | 0 | 1 | 4 | 6 | 6 | 4 | 0 | 0 | 0 |
| Morata de Tajuña | 13 | 0 | 0 | 3 | 3 | 7 | 0 | 0 | 0 | 0 |
| Móstoles | 417 | 0 | 17 | 87 | 153 | 95 | 57 | 8 | 0 | 0 |
| Navacerrada | 5 | 0 | 0 | 2 | 2 | 0 | 0 | 1 | 0 | 0 |
| Navalafuente | 4 | 0 | 0 | 1 | 2 | 1 | 0 | 0 | 0 | 0 |
| Navalagamella | 15 | 0 | 1 | 2 | 5 | 5 | 2 | 0 | 0 | 0 |
| Navalcarnero | 45 | 0 | 1 | 18 | 9 | 8 | 7 | 2 | 0 | 0 |
| Navas del Rey | 10 | 0 | 1 | 3 | 2 | 1 | 2 | 1 | 0 | 0 |
| Nuevo Baztán | 12 | 0 | 0 | 1 | 4 | 6 | 0 | 1 | 0 | 0 |
| Orusco de Tajuña | 2 | 0 | 0 | 1 | 1 | 0 | 0 | 0 | 0 | 0 |
| Paracuellos de Jarama | 29 | 0 | 1 | 9 | 7 | 6 | 6 | 0 | 0 | 0 |
| Parla | 363 | 0 | 21 | 93 | 127 | 69 | 43 | 10 | 0 | 0 |
| Pedrezuela | 7 | 0 | 0 | 2 | 2 | 2 | 1 | 0 | 0 | 0 |

13. Nacidos vivos de madres residentes de nacionalidad extranjera por municipios y por ámbitos geográficos de residencia de la madre según grupos de edad de la madre

| | Todos los nacidos | Menos de 15 | 15-19 | 20-24 | 25-29 | 30-34 | 35-39 | 40-44 | 45-49 | De 50 y más |
|-----------------------------------|-------------------|-------------|-------|-------|-------|-------|-------|-------|-------|-------------|
| Pelayos de la Presa | 6 | 0 | 0 | 1 | 1 | 1 | 3 | 0 | 0 | 0 |
| Perales de Tajuña | 6 | 0 | 0 | 2 | 4 | 0 | 0 | 0 | 0 | 0 |
| Pinto | 82 | 0 | 6 | 20 | 26 | 18 | 12 | 0 | 0 | 0 |
| Pozuelo de Alarcón | 124 | 0 | 5 | 15 | 34 | 42 | 17 | 11 | 0 | 0 |
| Pozuelo del Rey | 2 | 0 | 0 | 1 | 0 | 1 | 0 | 0 | 0 | 0 |
| Quijorna | 11 | 0 | 1 | 2 | 3 | 4 | 1 | 0 | 0 | 0 |
| Rascafría | 6 | 0 | 1 | 2 | 2 | 1 | 0 | 0 | 0 | 0 |
| Ribatejada | 2 | 0 | 0 | 0 | 0 | 0 | 2 | 0 | 0 | 0 |
| Rivas-Vaciamadrid | 78 | 0 | 1 | 17 | 29 | 16 | 11 | 3 | 0 | 1 |
| Robledo de Chavela | 15 | 0 | 1 | 4 | 5 | 2 | 0 | 3 | 0 | 0 |
| Rozas de Madrid (Las) | 138 | 0 | 2 | 21 | 31 | 48 | 26 | 9 | 1 | 0 |
| San Agustín del Guadalix | 20 | 0 | 3 | 2 | 6 | 6 | 2 | 1 | 0 | 0 |
| San Fernando de Henares | 86 | 0 | 2 | 17 | 39 | 16 | 11 | 1 | 0 | 0 |
| San Lorenzo de El Escorial | 39 | 0 | 1 | 12 | 8 | 9 | 9 | 0 | 0 | 0 |
| San Martín de la Vega | 47 | 0 | 2 | 10 | 17 | 15 | 3 | 0 | 0 | 0 |
| San Martín de Valdeiglesias | 17 | 0 | 1 | 6 | 4 | 4 | 2 | 0 | 0 | 0 |
| San Sebastián de los Reyes | 86 | 0 | 4 | 17 | 30 | 22 | 11 | 1 | 1 | 0 |
| Santa María de la Alameda | 3 | 0 | 0 | 2 | 1 | 0 | 0 | 0 | 0 | 0 |
| Santorcaz | 1 | 0 | 0 | 0 | 0 | 1 | 0 | 0 | 0 | 0 |
| Santos de la Humosa (Los) | 1 | 0 | 0 | 0 | 0 | 1 | 0 | 0 | 0 | 0 |
| Serranillos del Valle | 2 | 0 | 0 | 1 | 1 | 0 | 0 | 0 | 0 | 0 |
| Sevilla la Nueva | 18 | 0 | 0 | 4 | 6 | 2 | 5 | 1 | 0 | 0 |
| Soto del Real | 11 | 0 | 0 | 4 | 2 | 3 | 2 | 0 | 0 | 0 |
| Talamanca de Jarama | 8 | 0 | 0 | 2 | 3 | 3 | 0 | 0 | 0 | 0 |
| Tielmes | 4 | 0 | 0 | 0 | 2 | 2 | 0 | 0 | 0 | 0 |
| Torrejón de Ardoz | 401 | 0 | 20 | 66 | 161 | 102 | 43 | 8 | 1 | 0 |
| Torrejón de la Calzada | 10 | 0 | 0 | 2 | 2 | 4 | 1 | 1 | 0 | 0 |
| Torrejón de Velasco | 5 | 0 | 0 | 2 | 3 | 0 | 0 | 0 | 0 | 0 |
| Torrelaguna | 11 | 0 | 0 | 3 | 3 | 2 | 3 | 0 | 0 | 0 |
| Torrelorones | 32 | 0 | 2 | 5 | 6 | 5 | 12 | 2 | 0 | 0 |
| Torres de la Alameda | 17 | 0 | 3 | 5 | 4 | 2 | 3 | 0 | 0 | 0 |
| Tres Cantos | 34 | 0 | 0 | 6 | 10 | 11 | 7 | 0 | 0 | 0 |
| Valdaracete | 4 | 0 | 0 | 1 | 3 | 0 | 0 | 0 | 0 | 0 |
| Valdeavero | 1 | 0 | 0 | 0 | 1 | 0 | 0 | 0 | 0 | 0 |
| Valdemanco | 6 | 0 | 0 | 3 | 1 | 1 | 1 | 0 | 0 | 0 |
| Valdemaqueda | 2 | 0 | 0 | 0 | 0 | 0 | 2 | 0 | 0 | 0 |
| Valdemorillo | 24 | 0 | 1 | 6 | 9 | 5 | 2 | 1 | 0 | 0 |
| Valdemoro | 84 | 0 | 4 | 12 | 27 | 18 | 16 | 7 | 0 | 0 |
| Valdeolmos-Alalpardo | 5 | 0 | 2 | 1 | 1 | 0 | 1 | 0 | 0 | 0 |
| Valdetorres de Jarama | 9 | 0 | 0 | 3 | 2 | 1 | 3 | 0 | 0 | 0 |
| Valdilecha | 8 | 0 | 1 | 4 | 2 | 1 | 0 | 0 | 0 | 0 |
| Velilla de San Antonio | 13 | 0 | 0 | 4 | 2 | 5 | 2 | 0 | 0 | 0 |
| Vellón (El) | 9 | 0 | 1 | 2 | 2 | 1 | 3 | 0 | 0 | 0 |
| Venturada | 5 | 0 | 0 | 0 | 1 | 3 | 1 | 0 | 0 | 0 |
| Villa del Prado | 23 | 0 | 2 | 5 | 9 | 4 | 2 | 1 | 0 | 0 |
| Villaconejos | 5 | 0 | 0 | 4 | 1 | 0 | 0 | 0 | 0 | 0 |
| Villalbilla | 7 | 0 | 0 | 3 | 2 | 2 | 0 | 0 | 0 | 0 |
| Villamanrique de Tajo | 2 | 0 | 1 | 0 | 0 | 1 | 0 | 0 | 0 | 0 |
| Villamanta | 6 | 0 | 0 | 2 | 2 | 0 | 1 | 1 | 0 | 0 |
| Villamantilla | 3 | 0 | 0 | 1 | 2 | 0 | 0 | 0 | 0 | 0 |
| Villanueva de la Cañada | 34 | 0 | 2 | 4 | 13 | 10 | 4 | 1 | 0 | 0 |
| Villanueva de Perales | 4 | 0 | 0 | 1 | 0 | 2 | 1 | 0 | 0 | 0 |
| Villanueva del Pardillo | 39 | 0 | 1 | 4 | 9 | 14 | 9 | 2 | 0 | 0 |
| Villar del Olmo | 1 | 0 | 0 | 0 | 0 | 1 | 0 | 0 | 0 | 0 |
| Villarejo de Salvanés | 11 | 0 | 0 | 5 | 3 | 2 | 1 | 0 | 0 | 0 |
| Villaviciosa de Odón | 30 | 0 | 2 | 8 | 6 | 11 | 1 | 2 | 0 | 0 |
| Ámbitos geográficos | | | | | | | | | | |
| Área Metropolitana | 12.770 | 10 | 690 | 2.674 | 4.035 | 3.308 | 1.613 | 421 | 18 | 1 |
| Madrid | 8.133 | 9 | 466 | 1.697 | 2.487 | 2.110 | 1.059 | 297 | 8 | 0 |
| Almendra Central | 2.470 | 0 | 137 | 476 | 721 | 694 | 344 | 94 | 4 | 0 |
| Periferia Noroeste | 1.444 | 1 | 70 | 262 | 419 | 441 | 203 | 47 | 1 | 0 |
| Periferia Este | 817 | 3 | 64 | 179 | 233 | 208 | 90 | 40 | 0 | 0 |
| Periferia Sur | 3.402 | 5 | 195 | 780 | 1.114 | 767 | 422 | 116 | 3 | 0 |
| Corona Metropolitana | 4.637 | 1 | 224 | 977 | 1.548 | 1.198 | 554 | 124 | 10 | 1 |
| Norte | 454 | 0 | 21 | 92 | 123 | 132 | 76 | 8 | 2 | 0 |
| Sur | 2.174 | 0 | 115 | 506 | 730 | 515 | 246 | 57 | 5 | 0 |
| Este | 1.373 | 1 | 65 | 282 | 516 | 345 | 138 | 24 | 1 | 1 |
| Oeste | 636 | 0 | 23 | 97 | 179 | 206 | 94 | 35 | 2 | 0 |
| Municipios no metropolitanos | 1.930 | 1 | 77 | 458 | 604 | 457 | 265 | 65 | 3 | 0 |
| Distritos del municipio de Madrid | | | | | | | | | | |
| Centro | 622 | 0 | 31 | 120 | 173 | 182 | 82 | 33 | 1 | 0 |
| Arganzuela | 355 | 0 | 23 | 89 | 112 | 74 | 47 | 10 | 0 | 0 |
| Retiro | 157 | 0 | 13 | 26 | 42 | 46 | 26 | 3 | 1 | 0 |
| Salamanca | 269 | 0 | 17 | 35 | 69 | 80 | 56 | 12 | 0 | 0 |
| Chamartín | 236 | 0 | 9 | 39 | 67 | 72 | 38 | 10 | 1 | 0 |
| Tetuán | 542 | 0 | 32 | 116 | 166 | 146 | 61 | 21 | 0 | 0 |
| Fuencarral-El Pardo | 285 | 0 | 15 | 51 | 78 | 81 | 47 | 13 | 0 | 0 |
| Moncloa-Aravaca | 177 | 1 | 5 | 20 | 55 | 55 | 35 | 6 | 0 | 0 |
| Latina | 723 | 2 | 47 | 168 | 213 | 175 | 94 | 24 | 0 | 0 |
| Carabanchel | 876 | 1 | 49 | 186 | 296 | 202 | 115 | 27 | 0 | 0 |
| Usera | 506 | 0 | 19 | 122 | 175 | 111 | 61 | 18 | 0 | 0 |
| Puente de Vallecas | 747 | 0 | 42 | 174 | 261 | 149 | 92 | 26 | 3 | 0 |
| Moratalaz | 172 | 1 | 8 | 43 | 46 | 45 | 23 | 6 | 0 | 0 |
| Ciudad Lineal | 652 | 0 | 40 | 143 | 200 | 187 | 66 | 16 | 0 | 0 |
| Hortaleza | 250 | 0 | 4 | 37 | 74 | 87 | 38 | 9 | 1 | 0 |
| Villaverde | 550 | 2 | 38 | 130 | 169 | 130 | 60 | 21 | 0 | 0 |
| Villa de Vallecas | 163 | 1 | 14 | 39 | 48 | 41 | 15 | 5 | 0 | 0 |
| Vicálvaro | 184 | 1 | 14 | 45 | 51 | 37 | 27 | 9 | 0 | 0 |
| San Blas | 298 | 0 | 28 | 52 | 88 | 85 | 25 | 20 | 0 | 0 |
| Barajas | 80 | 0 | 6 | 11 | 12 | 31 | 17 | 3 | 0 | 0 |

14. Nacidos vivos de madres residentes de nacionalidad extranjera por nacionalidad de la madre según grupos de edad de la madre

| | Todos los nacidos | Menos de 15 | 15-19 | 20-24 | 25-29 | 30-34 | 35-39 | 40-44 | 45-49 | De 50 y más |
|----------------------------|-------------------|-------------|-------|-------|-------|-------|-------|-------|-------|-------------|
| Todas las nacionalidades | 14.700 | 11 | 767 | 3.132 | 4.639 | 3.765 | 1.878 | 486 | 21 | 1 |
| Europa | 3.517 | 4 | 175 | 752 | 1.172 | 951 | 404 | 59 | 0 | 0 |
| Albania | 6 | 0 | 0 | 3 | 0 | 3 | 0 | 0 | 0 | 0 |
| Alemania | 94 | 0 | 0 | 4 | 9 | 48 | 30 | 3 | 0 | 0 |
| Armenia | 12 | 0 | 1 | 4 | 6 | 1 | 0 | 0 | 0 | 0 |
| Austria | 7 | 0 | 0 | 0 | 1 | 4 | 2 | 0 | 0 | 0 |
| Bélgica | 23 | 0 | 0 | 0 | 6 | 8 | 7 | 2 | 0 | 0 |
| Bielorrusia | 8 | 0 | 0 | 3 | 3 | 2 | 0 | 0 | 0 | 0 |
| Bosnia-Herzegovina | 8 | 0 | 0 | 3 | 3 | 1 | 1 | 0 | 0 | 0 |
| Bulgaria | 238 | 0 | 11 | 62 | 75 | 68 | 21 | 1 | 0 | 0 |
| Chipre | 1 | 0 | 0 | 0 | 1 | 0 | 0 | 0 | 0 | 0 |
| Croacia | 3 | 0 | 1 | 1 | 0 | 1 | 0 | 0 | 0 | 0 |
| Dinamarca | 15 | 0 | 0 | 0 | 3 | 8 | 4 | 0 | 0 | 0 |
| Eslovaquia | 6 | 0 | 0 | 2 | 4 | 0 | 0 | 0 | 0 | 0 |
| Eslovenia | 1 | 0 | 0 | 0 | 0 | 1 | 0 | 0 | 0 | 0 |
| Estonia | 1 | 0 | 0 | 0 | 1 | 0 | 0 | 0 | 0 | 0 |
| Finlandia | 10 | 0 | 0 | 0 | 1 | 5 | 2 | 2 | 0 | 0 |
| Francia | 202 | 0 | 2 | 6 | 44 | 95 | 41 | 14 | 0 | 0 |
| Grecia | 6 | 0 | 0 | 1 | 0 | 1 | 3 | 1 | 0 | 0 |
| Hungría | 4 | 0 | 0 | 1 | 0 | 2 | 1 | 0 | 0 | 0 |
| Irlanda | 23 | 0 | 0 | 1 | 3 | 12 | 7 | 0 | 0 | 0 |
| Islandia | 5 | 0 | 0 | 0 | 1 | 3 | 1 | 0 | 0 | 0 |
| Italia | 136 | 0 | 1 | 4 | 17 | 71 | 36 | 7 | 0 | 0 |
| Lituania | 3 | 0 | 0 | 0 | 2 | 0 | 1 | 0 | 0 | 0 |
| Malta | 3 | 0 | 0 | 2 | 0 | 0 | 1 | 0 | 0 | 0 |
| Moldavia | 34 | 0 | 1 | 9 | 15 | 6 | 2 | 1 | 0 | 0 |
| Noruega | 8 | 0 | 0 | 0 | 3 | 1 | 3 | 1 | 0 | 0 |
| Países Bajos | 26 | 0 | 0 | 0 | 3 | 15 | 5 | 3 | 0 | 0 |
| Polonia | 368 | 0 | 10 | 79 | 144 | 102 | 30 | 3 | 0 | 0 |
| Portugal | 122 | 1 | 4 | 20 | 26 | 44 | 21 | 6 | 0 | 0 |
| Principado de Andorra | 1 | 0 | 0 | 0 | 0 | 1 | 0 | 0 | 0 | 0 |
| Reino Unido | 92 | 0 | 0 | 2 | 10 | 37 | 39 | 4 | 0 | 0 |
| Republica Checa | 3 | 0 | 0 | 1 | 0 | 2 | 0 | 0 | 0 | 0 |
| Rumania | 1.725 | 3 | 137 | 486 | 672 | 315 | 106 | 6 | 0 | 0 |
| Rusia | 83 | 0 | 0 | 18 | 32 | 19 | 14 | 0 | 0 | 0 |
| Suecia | 18 | 0 | 0 | 0 | 5 | 10 | 3 | 0 | 0 | 0 |
| Suiza | 14 | 0 | 0 | 1 | 1 | 9 | 2 | 1 | 0 | 0 |
| Ucrania | 197 | 0 | 7 | 37 | 79 | 51 | 19 | 4 | 0 | 0 |
| Yugoslavia | 11 | 0 | 0 | 2 | 2 | 5 | 2 | 0 | 0 | 0 |
| África | 2.403 | 1 | 90 | 542 | 703 | 570 | 372 | 115 | 9 | 1 |
| Angola | 18 | 0 | 0 | 6 | 4 | 4 | 2 | 2 | 0 | 0 |
| Argelia | 28 | 0 | 0 | 4 | 8 | 10 | 5 | 1 | 0 | 0 |
| Cabo Verde | 16 | 0 | 0 | 4 | 5 | 4 | 2 | 1 | 0 | 0 |
| Camerún | 23 | 0 | 1 | 4 | 13 | 4 | 0 | 1 | 0 | 0 |
| Congo (Republica De Congo) | 31 | 0 | 3 | 6 | 6 | 10 | 4 | 2 | 0 | 0 |
| Costa de Marfil | 8 | 0 | 1 | 1 | 1 | 2 | 2 | 1 | 0 | 0 |
| Egipto | 3 | 0 | 0 | 0 | 2 | 1 | 0 | 0 | 0 | 0 |
| Etiopia | 8 | 0 | 0 | 0 | 2 | 4 | 2 | 0 | 0 | 0 |
| Gabón | 1 | 0 | 0 | 0 | 0 | 1 | 0 | 0 | 0 | 0 |
| Gambia | 4 | 0 | 1 | 0 | 3 | 0 | 0 | 0 | 0 | 0 |
| Ghana | 8 | 0 | 0 | 2 | 3 | 2 | 1 | 0 | 0 | 0 |
| Guinea | 20 | 0 | 0 | 7 | 7 | 6 | 0 | 0 | 0 | 0 |
| Guinea Bissau | 12 | 0 | 1 | 3 | 1 | 4 | 3 | 0 | 0 | 0 |
| Guinea Ecuatorial | 191 | 0 | 17 | 45 | 61 | 37 | 27 | 4 | 0 | 0 |
| Kenia | 5 | 0 | 0 | 0 | 3 | 1 | 1 | 0 | 0 | 0 |
| Liberia | 2 | 0 | 0 | 0 | 0 | 2 | 0 | 0 | 0 | 0 |
| Libia | 3 | 0 | 0 | 0 | 0 | 1 | 1 | 1 | 0 | 0 |
| Mali | 13 | 0 | 2 | 4 | 6 | 0 | 1 | 0 | 0 | 0 |
| Marruecos | 1.707 | 1 | 62 | 413 | 440 | 387 | 293 | 101 | 9 | 1 |
| Mauricio | 1 | 0 | 0 | 0 | 1 | 0 | 0 | 0 | 0 | 0 |
| Mauritania | 5 | 0 | 0 | 1 | 2 | 2 | 0 | 0 | 0 | 0 |
| Mozambique | 1 | 0 | 0 | 0 | 1 | 0 | 0 | 0 | 0 | 0 |
| Níger | 2 | 0 | 0 | 0 | 0 | 1 | 1 | 0 | 0 | 0 |
| Nigeria | 242 | 0 | 1 | 32 | 117 | 75 | 16 | 1 | 0 | 0 |
| Republica Sudafricana | 1 | 0 | 0 | 0 | 1 | 0 | 0 | 0 | 0 | 0 |
| Ruanda | 1 | 0 | 0 | 0 | 0 | 1 | 0 | 0 | 0 | 0 |
| Santo Tome y Príncipe | 2 | 0 | 0 | 0 | 1 | 1 | 0 | 0 | 0 | 0 |
| Senegal | 33 | 0 | 1 | 8 | 12 | 7 | 5 | 0 | 0 | 0 |
| Sierra Leona | 1 | 0 | 0 | 0 | 1 | 0 | 0 | 0 | 0 | 0 |
| Somalia | 1 | 0 | 0 | 0 | 0 | 0 | 1 | 0 | 0 | 0 |

14. Nacidos vivos de madres residentes de nacionalidad extranjera por nacionalidad de la madre según grupos de edad de la madre (Concl.)

| | Todos los nacidos | Menos de 15 | 15-19 | 20-24 | 25-29 | 30-34 | 35-39 | 40-44 | 45-49 | De 50 y más |
|--|-------------------|-------------|-------|-------|-------|-------|-------|-------|-------|-------------|
| Túnez | 8 | 0 | 0 | 0 | 2 | 2 | 4 | 0 | 0 | 0 |
| Zaire | 3 | 0 | 0 | 1 | 0 | 1 | 1 | 0 | 0 | 0 |
| Zimbabwe | 1 | 0 | 0 | 1 | 0 | 0 | 0 | 0 | 0 | 0 |
| América del Norte | 208 | 0 | 3 | 7 | 54 | 78 | 54 | 12 | 0 | 0 |
| Canadá | 9 | 0 | 0 | 0 | 4 | 4 | 1 | 0 | 0 | 0 |
| Estados Unidos de América | 102 | 0 | 3 | 3 | 16 | 39 | 33 | 8 | 0 | 0 |
| México | 97 | 0 | 0 | 4 | 34 | 35 | 20 | 4 | 0 | 0 |
| América Central | 631 | 2 | 63 | 147 | 170 | 157 | 77 | 13 | 2 | 0 |
| Antigua y Barbuda | 1 | 0 | 0 | 0 | 1 | 0 | 0 | 0 | 0 | 0 |
| Costa Rica | 2 | 0 | 0 | 0 | 1 | 0 | 1 | 0 | 0 | 0 |
| Cuba | 105 | 0 | 1 | 18 | 33 | 29 | 23 | 1 | 0 | 0 |
| Dominica | 44 | 0 | 6 | 16 | 12 | 8 | 2 | 0 | 0 | 0 |
| El Salvador | 23 | 1 | 2 | 4 | 11 | 2 | 1 | 1 | 1 | 0 |
| Granada | 2 | 0 | 0 | 1 | 1 | 0 | 0 | 0 | 0 | 0 |
| Guatemala | 16 | 0 | 0 | 3 | 3 | 6 | 3 | 1 | 0 | 0 |
| Haití | 3 | 0 | 0 | 2 | 1 | 0 | 0 | 0 | 0 | 0 |
| Honduras | 21 | 0 | 3 | 3 | 6 | 7 | 1 | 1 | 0 | 0 |
| Nicaragua | 12 | 0 | 0 | 1 | 4 | 5 | 2 | 0 | 0 | 0 |
| Panamá | 7 | 0 | 0 | 2 | 2 | 3 | 0 | 0 | 0 | 0 |
| San Vicente y las Granadinas | 2 | 0 | 0 | 0 | 2 | 0 | 0 | 0 | 0 | 0 |
| Republica Dominicana | 393 | 1 | 51 | 97 | 93 | 97 | 44 | 9 | 1 | 0 |
| América del Sur | 6.884 | 4 | 418 | 1.495 | 2.116 | 1.747 | 838 | 257 | 9 | 0 |
| Argentina | 306 | 0 | 4 | 25 | 85 | 127 | 46 | 19 | 0 | 0 |
| Aruba | 1 | 0 | 1 | 0 | 0 | 0 | 0 | 0 | 0 | 0 |
| Bolivia | 713 | 0 | 34 | 208 | 247 | 152 | 51 | 20 | 1 | 0 |
| Brasil | 209 | 0 | 5 | 43 | 73 | 51 | 27 | 9 | 1 | 0 |
| Colombia | 1195 | 0 | 70 | 218 | 347 | 319 | 187 | 53 | 1 | 0 |
| Chile | 124 | 0 | 3 | 14 | 31 | 45 | 24 | 6 | 1 | 0 |
| Ecuador | 3.352 | 4 | 262 | 788 | 1.050 | 782 | 358 | 104 | 4 | 0 |
| Paraguay | 147 | 0 | 7 | 61 | 48 | 20 | 8 | 3 | 0 | 0 |
| Perú | 651 | 0 | 22 | 104 | 179 | 193 | 114 | 38 | 1 | 0 |
| Surinam | 1 | 0 | 0 | 0 | 1 | 0 | 0 | 0 | 0 | 0 |
| Uruguay | 47 | 0 | 2 | 5 | 16 | 18 | 3 | 3 | 0 | 0 |
| Venezuela | 138 | 0 | 8 | 29 | 39 | 40 | 20 | 2 | 0 | 0 |
| Asia | 1.056 | 0 | 18 | 189 | 424 | 262 | 132 | 30 | 1 | 0 |
| Afganistán | 1 | 0 | 0 | 0 | 0 | 0 | 1 | 0 | 0 | 0 |
| Arabia Saudita | 2 | 0 | 0 | 0 | 0 | 2 | 0 | 0 | 0 | 0 |
| Bangladesh | 23 | 0 | 0 | 8 | 3 | 3 | 7 | 2 | 0 | 0 |
| China | 723 | 0 | 13 | 158 | 317 | 147 | 69 | 18 | 1 | 0 |
| Corea del Norte | 7 | 0 | 0 | 0 | 0 | 5 | 2 | 0 | 0 | 0 |
| Filipinas | 167 | 0 | 4 | 12 | 57 | 64 | 23 | 7 | 0 | 0 |
| India | 16 | 0 | 0 | 2 | 8 | 3 | 3 | 0 | 0 | 0 |
| Indonesia | 4 | 0 | 0 | 0 | 2 | 0 | 2 | 0 | 0 | 0 |
| Irak | 6 | 0 | 0 | 0 | 1 | 2 | 2 | 1 | 0 | 0 |
| Irán | 12 | 0 | 0 | 1 | 5 | 5 | 1 | 0 | 0 | 0 |
| Israel | 13 | 0 | 0 | 2 | 4 | 4 | 2 | 1 | 0 | 0 |
| Japón | 24 | 0 | 0 | 1 | 3 | 8 | 12 | 0 | 0 | 0 |
| Jordania | 5 | 0 | 1 | 0 | 1 | 2 | 1 | 0 | 0 | 0 |
| Kazajstán | 2 | 0 | 0 | 1 | 0 | 1 | 0 | 0 | 0 | 0 |
| Líbano | 1 | 0 | 0 | 0 | 1 | 0 | 0 | 0 | 0 | 0 |
| Malasia | 3 | 0 | 0 | 0 | 1 | 1 | 1 | 0 | 0 | 0 |
| Nepal | 2 | 0 | 0 | 0 | 1 | 1 | 0 | 0 | 0 | 0 |
| Omán | 1 | 0 | 0 | 0 | 0 | 1 | 0 | 0 | 0 | 0 |
| Pakistán | 10 | 0 | 0 | 2 | 6 | 2 | 0 | 0 | 0 | 0 |
| Republica de Corea | 11 | 0 | 0 | 1 | 7 | 2 | 1 | 0 | 0 | 0 |
| Singapur | 1 | 0 | 0 | 0 | 0 | 1 | 0 | 0 | 0 | 0 |
| Siria | 10 | 0 | 0 | 1 | 5 | 2 | 2 | 0 | 0 | 0 |
| Sri-Lanka | 2 | 0 | 0 | 0 | 1 | 0 | 1 | 0 | 0 | 0 |
| Tailandia | 2 | 0 | 0 | 0 | 1 | 0 | 1 | 0 | 0 | 0 |
| Taiwán | 1 | 0 | 0 | 0 | 0 | 0 | 0 | 1 | 0 | 0 |
| Turquía | 4 | 0 | 0 | 0 | 0 | 4 | 0 | 0 | 0 | 0 |
| Países asiáticos sin relaciones diplomáticas | 3 | 0 | 0 | 0 | 0 | 2 | 1 | 0 | 0 | 0 |
| Oceanía | 1 | 0 | 0 | 0 | 0 | 0 | 1 | 0 | 0 | 0 |
| Australia | 1 | 0 | 0 | 0 | 0 | 0 | 1 | 0 | 0 | 0 |

Edad media de la madre al nacimiento de su hijo por nacionalidad

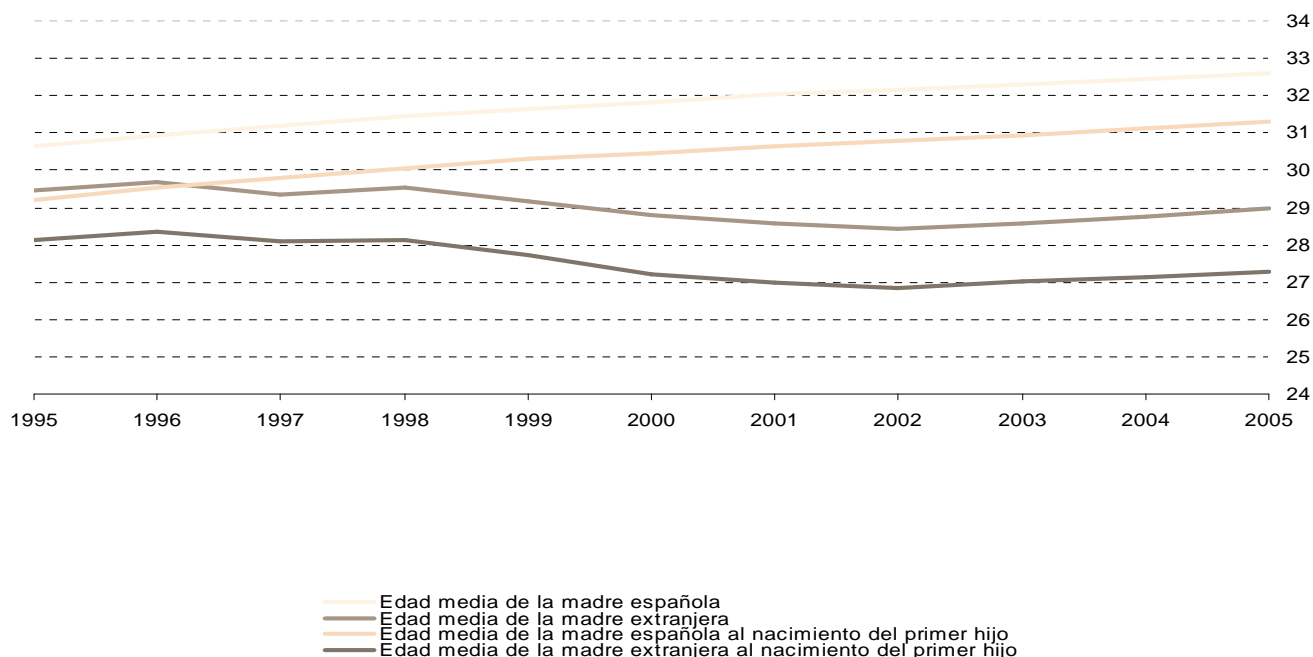

Nacidos vivos de madres residentes en la Comunidad de Madrid por nacionalidad de la madre

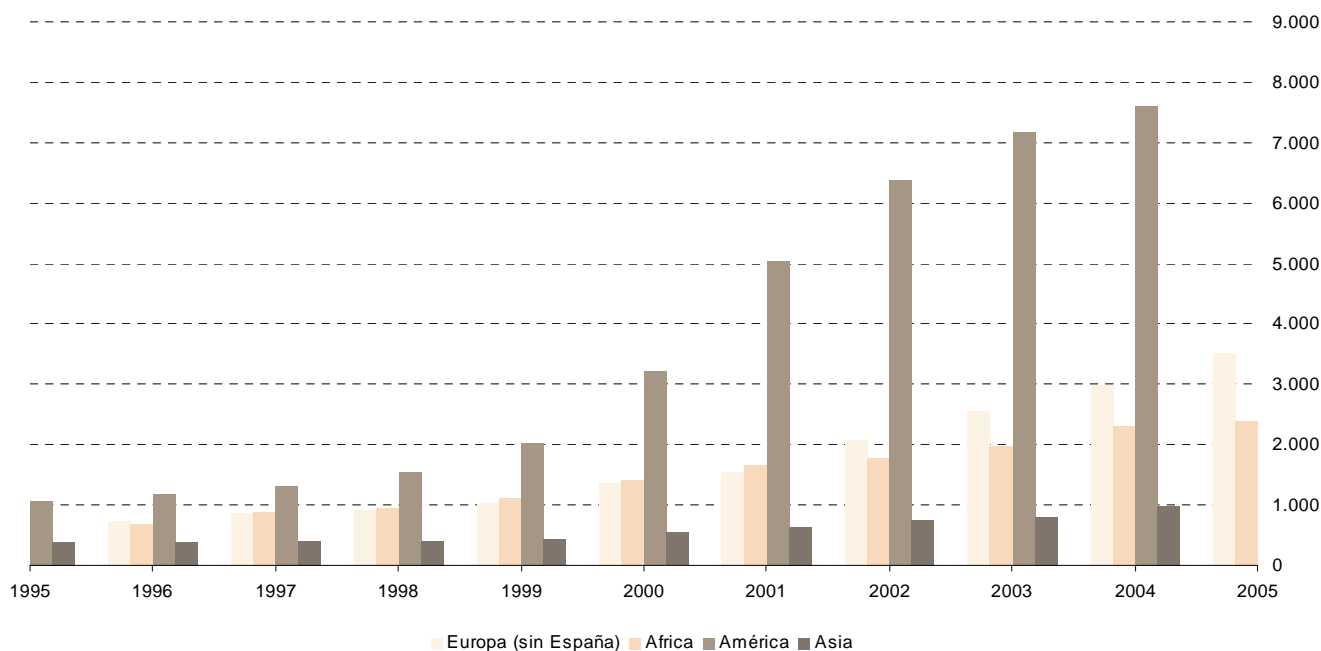

NOTAS METODOLÓGICAS

Nacimientos: nacidos vivos

El concepto de nacimiento susceptible de inscripción coincide con la acepción médico-biológica de expulsión o extracción completa del cuerpo de la madre de todo producto de la concepción vivo o muerto con más de 180 días de gestación. En las estadísticas de natalidad se considera como nacimientos solo a los nacidos vivos. De acuerdo con los criterios demográficos internacionales, se considera nacido vivo a todo producto de la concepción que, después de su expulsión o extracción completa del cuerpo de la madre, respira o manifiesta cualquier signo de vida.

Muertes fetales tardías

Se considera muerte fetal tardía el feto muerto con seis o más meses de gestación.

Vitalidad

Es la consideración del resultado del parto, según el tipo de nacimiento: nacido vivo o muerte fetal tardía. Se recogen tres categorías: muertes fetales tardías, nacido vivo con menos de 24 horas de vida y nacido vivo con más de 24 horas de vida.

Parto

La definición de este concepto coincide con la ya expuesta de nacimiento. La particularidad de la estadística de partos reside en la consideración de su característica más propia: la multiplicidad. Es decir, de cada parto, pueden nacer varios niños y con distinta vitalidad, por lo que se llega a las relaciones de equivalencia entre las distintas clases de partos. Si los clasificamos atendiendo a la multiplicidad (sencillos, dobles, triples,...) la suma de los partos de cada tipo multiplicados por su multiplicidad tiene que ser igual al número total de nacidos (lo que incluye nacidos vivos y muertes fetales tardías)

Tasa bruta de natalidad

Nacidos vivos por cada 1.000 habitantes.

Tasa general de fecundidad

Nacidos vivos por cada 1.000 mujeres en edad de procrear (de 15 a 49 años)

Índice sintético de fecundidad

Número medio de hijos por mujer, obtenido a partir de las tasas específicas de fecundidad. Es una estimación del número medio de hijos que tendría una mujer durante su vida fértil, si a cada edad tuviera el mismo comportamiento que actualmente presentan las mujeres que ahora tienen esa edad.

Edad media de la madre

Media aritmética de las edades exactas de las madres (en años, meses y días) al nacimiento de sus hijos.

Intervalos genésicos y orden del matrimonio

Se denomina intervalo genésico al período de tiempo que transcurre entre la fecha del matrimonio y el primer nacimiento (intervalo protogenésico o de orden 1) o entre dos nacimientos sucesivos (intervalo intergenésico o de orden 2,3 y sucesivos)

Orden del nacimiento

La definición de orden del nacimiento es la que considera sólo a los nacidos vivos, excluyendo las muertes fetales tardías.

Circuito de la información

Los datos proceden de los boletines estadísticos de partos que cumplimenta el ciudadano en el momento de inscribir el acontecimiento en el Registro Civil de cada municipio, quien los envía mensualmente a la Delegación Provincial del Instituto Nacional de Estadística, que a su vez los proporciona al Instituto de Estadística de la Comunidad de Madrid, donde se realiza directamente la ejecución de la estadística.

Universo de la explotación

La población base a la que se refieren los sucesos demográficos que forman las estadísticas del Movimiento Natural de la Población, no siempre es la misma, aunque casi siempre se refiere a acontecimientos de residentes en la Comunidad de Madrid. Se consideran dos criterios clave de referenciación geográfica: lugar de residencia y lugar de inscripción del suceso en el Registro Civil.

Ámbito temporal

Además de las tablas de resultados del año, la estadística del Movimiento Natural de la Población comprende un conjunto de tablas con series anuales retrospectivas. La tabulación básica se refiere a los acontecimientos ocurridos en el año natural, aunque ha de tenerse en cuenta que por circunstancias excepcionales, algunos acontecimientos no son inscritos sino mucho tiempo después de haber ocurrido, por lo que se ha optado por incluir todos los acontecimientos recibidos, o recuperados en el Registro Civil, hasta la fecha de cierre del archivo.

Dirección: A. Sánchez Pinilla. **Tabulación y coordinación equipo:** R. López Zazo **Jefe de equipo tratamiento información:** M.T. Ortiz

Equipo tratamiento información: M. Carretero, R. del Poyo, M. Hernández, M.J. Gómez, J.A. Moreno, E. Ramos, G. Rodríguez.

Edita: Instituto de Estadística de la Comunidad de Madrid

Consejería de Economía e Innovación Tecnológica

Príncipe de Vergara, 108 - 28002 - Madrid

www.madrid.org/iestadis

iestadis@madrid.org

1ª edición: Julio 2007



Comunidad de Madrid

CONSEJERÍA DE ECONOMÍA Y CONSUMO

Instituto de Estadística
de la Comunidad de Madrid