

# La población de la Comunidad de Madrid de 1986

Resumen de características  
según el Padrón de Habitantes

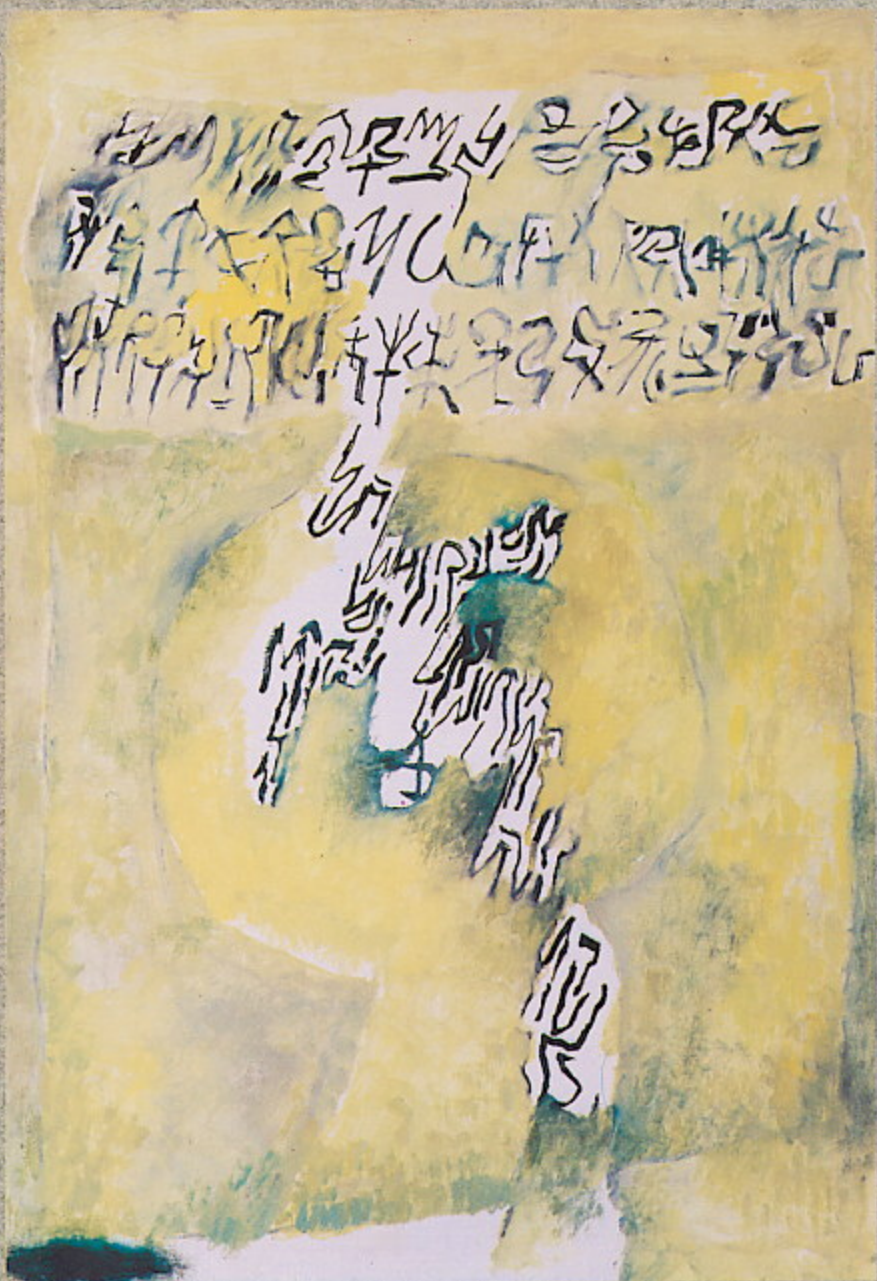



# La población de la Comunidad de Madrid de 1986

Resumen de características según  
el Padrón de Habitantes

Reg. 12482

07 JUL 2010



**Comunidad  
de Madrid**

Consejería de  
Economía  
Departamento de  
Estadística



Edita: *Consejería de Economía*  
ISBN: 84-451-0073-4  
Depósito Legal: M-42057-1988

Impreso en **einsa** EDICIONES INFORMATIZADAS, S.A.  
Tel. \*91/652 83 11 - 28100 Alcobendas (Madrid)

Portada: «Cabeza con significación», de José Vento (1986, óleo sobre tablex, 40 x 55).

Información original: Padrones Municipales y Callejeros de todos los Ayuntamientos de la Comunidad de Madrid.

Recogida, tratamiento y depuración del Archivo Estadístico de la Comunidad de Madrid: M<sup>º</sup> Jesús Fernández Quejo, Carlos García, Consuelo López, Eduardo Palma, Francisco Pelayo y Angel Sánchez.

Equipo Ayuntamiento de Madrid: Julián Bajo, Antonio Bermejo, Enrique Montoliú y José de la Paz.

Tratamiento informático de recepción, validación, imputación determinística y obtención de variables derivadas realizado por EPIMSA: Carlos Andrino, Javier González, Carlos Martín y Fernando Ortiz.

Tratamiento informático de la imputación probabilística y tabulación realizado por ODEC, S.A.: Tomás Sereno y José Martínez.

Diseño y dirección: Ignacio Duque, Javier González y Carmen Marcos (Comunidad de Madrid) y Juan Antonio Fernández-Cordón y Armando de la Torre (Ayuntamiento de Madrid)

Elaboración del Resumen de Características: Carlos García, María Rosario Gómez e Ignacio Duque.



# Presentación

La presente obra pretende divulgar las principales informaciones deducidas del Padrón de Habitantes de 1986 y facilitar su lectura y análisis con abundantes gráficos y mapas explicativos y comparativos. Tal esfuerzo implica una especial preocupación por que el ingente trabajo de elaboración estadística no quede reducido a su aprovechamiento por los especialistas y por devolver la información de forma comprensible a los que inicialmente la proporcionaron cumplimentando las hojas del Padrón.

Quien requiera más información sobre algún aspecto deberá recurrir al resto de publicaciones que más adelante se mencionan, pero en todo caso es cierto que de los gráficos que aquí se incluyen se deducen un variado número de análisis sobre la compleja coyuntura demográfica de la población madrileña que interesa a especialistas y estudiosos y tenemos constancia, a muchos ciudadanos deseosos de tener un conocimiento creciente de la Comunidad en que viven.

Eugenio ROYO ERRAZQUIN  
CONSEJERO DE ECONOMIA





## Introducción

La información sobre la población de la Comunidad de Madrid tiene una importancia capital para el sistema educativo desde varios puntos de vista. Por una parte el análisis de sus características y evolución, nivel educativo, relación con la actividad económica y migraciones es pieza clave para dimensionar la cuantía, localización y tipología de los equipamientos educativos, así como para comprender qué tipo de formación reglada y no reglada requiere una sociedad de las características y de la dinámica de la madrileña. Desde otro punto de vista quienes tienen la posibilidad de enseñar y transmitir no importa qué tipo de conocimientos deben contar con una información suficiente que permita conocer las características de la población de la Comunidad de Madrid y estudiar especialmente el municipio o entorno geográfico en el que cada cual vive.

Desde esta perspectiva, el conjunto de publicaciones del Padrón de 1986 de la Comunidad de Madrid, y especialmente este Resumen, permiten disponer de un nivel de información nunca accesible hasta ahora. Expreso mi reconocimiento, y creo que el de todos los enseñantes, a la Consejería de Economía por la producción de este trabajo.

Jaime LISSAVETZKY DIEZ  
CONSEJERO DE EDUCACION



# Indice

<b>1. Breve comentario de los principales resultados .....</b>	<b>9</b>
<b>2. Plan de difusión y publicación de resultados .....</b>	<b>15</b>
2.1. Objetivos y procedimientos de difusión diseñados .....	17
2.2. Publicaciones realizadas y en preparación .....	17
<b>3. Indice analítico de características que se investigan .....</b>	<b>19</b>
3.1. De este volumen resumen .....	21
3.2. De las publicaciones completas .....	22
3.2.1. Tomo I. Estructura y estudios de la población .....	22
3.2.2. Tomo II. Relación de la población con la actividad económica .....	23
3.2.3. Tomo III. Migraciones .....	24
<b>4. Tablas de resultados .....</b>	<b>25</b>
1. [1]. Superficie, densidad, población de derecho y de hecho por sexo .....	27
2. [2]. Población clasificada por grupos de edad .....	47
3. [4]. Población clasificada por sexo y estado civil .....	83
4. [5]. Población clasificada por sexo y estado civil, según edad .....	87
5. [15]. Población de 10 y más años clasificada por su título escolar .....	91
6. [20]. Población nacida en 1981 y anteriormente cuya ocupación principal es la de escolar o estudiante y proporciones de escolaridad por grupos de generaciones .....	109
7. [21]. Población de 10 y más años cuya ocupación principal no es la de escolar o estudiante clasificada por su título escolar .....	121
8. [30]. Población de 16 y más años clasificada por su relación con la actividad económica y proporciones de actividad y paro .....	133
9. [31]. Población de 16 y más años clasificada por su relación con la actividad económica, según sexo y grupos de edad .....	155
10. [40]. Población ocupada clasificada por su rama de actividad .....	219
11. [41]. Población ocupada clasificada por su profesión .....	233
12. [42]. Población ocupada clasificada por su relación con los medios de producción .....	237
13. [75]. Población ocupada clasificada por su condición socio-económica .....	241
14. [81]. Población inactiva clasificada por tipo de inactividad .....	265
<b>5. Representaciones gráficas</b>	
M. 1. Crecimiento demográfico de los municipios desde principios de siglo .....	31
M. 2. Densidad de población por municipios en 1986 (Hab./Km. <sup>2</sup> ) .....	33
M. 3. Crecimiento de la población por municipios, en el período 1975-1981-1986 .....	35
M. 4.1. Pirámide de edades del total de la Comunidad de Madrid .....	37
M. 4.2. Pirámides de edades .....	39
M. 4.3. Pirámides superpuestas de los cinco ámbitos geográficos .....	41
M. 5. Indicadores de la pirámide de edades en 1986 y anteriormente .....	43
M. 6. Proporciones de soltería en 1986 y anteriormente .....	45



M. 7. Niveles de estudios de los mayores de 10 años que no son escolares en 1986 y 1986.....	103
M. 8. Proporciones de escolaridad por edad de la Comunidad de Madrid y sus ámbitos. 1986.....	104
M. 9. Proporciones de escolaridad por municipios, y año de nacimiento.....	105
M.10. Niveles de estudios alcanzados por municipios.....	107
M.11. Relación de la Población con la actividad económica.....	141
M.12. Relación de la Población con la actividad económica en 1981 y 1986.....	143
M.13. Proporciones de paro por municipios.....	145
M.14. Proporciones de actividad por edades y sexo en 1981 y 1986.....	151
M.15. Proporciones de actividad por edades y sexo en 1986, según agrupaciones de municipios.....	153
M.16. Ocupados por rama de actividad y sexo en 1981 y 1986.....	215
M.17. Ocupados por profesión y sexo en 1981 y 1986.....	231
M.18. Ocupados según relación con los medios de producción en 1981 y 1986.....	243
M.19. Población clasificada por su condición socioeconómica en 1981 y 1986.....	247
M.20. Población inactiva en 1981 y 1986.....	263
<b>6. Notas Metodológicas.....</b>	<b>275</b>
6.1. Definiciones.....	277
6.2. Agrupaciones de municipios.....	280
6.3. Cuestionario de Hoja Padrón Familiar.....	288



1. Breve comentario de los principales resultados



La publicación de las estadísticas de población del Padrón de Habitantes de 1986 representa algo así como la copia en papel de una fotografía trabajosamente obtenida y revelada. No quiere con esto decirse que las cifras del Padrón reflejan la realidad «tal cual es», sino que por el contrario tal imagen es tomada de acuerdo con las selectivas y a veces ideológicas lentes y filtros que establece la estadística demográfica de tipo censal, sirviéndose además de un instrumento administrativo como es la hoja padronal y midiendo sólo aquello que está definido en unas preguntas y sistemas de codificación.

Estos recuentos de población tienen una función fuera de sí mismos: son los puntos de comparación de otras estadísticas continuas, como las de defunciones, nacimientos, matrimonios, migraciones, actividad o paro y sirven de apoyo para establecer las medidas de todo tipo de encuestas sociales, económicas o de opinión. Pero es obvio que además tienen un valor en sí mismos ya que encierran una cierta descripción del cuerpo social, aunque las más interesantes conclusiones se obtienen por comparación con datos similares de anteriores recuentos censales.

Ha parecido oportuno realizar un ligero comentario de resultados con objeto de trazar unos rasgos muy generales de la evolución que las grandes cifras del Padrón señalan. No es posible intentar ser exhaustivo y la función de las estadísticas básicas como ésta es la de ofrecer información para que otros saquen conclusiones. Sin embargo el objetivo divulgador de este Resumen y la ayuda que puede suponer este marco general para estudios específicos han aconsejado la redacción de este breve comentario. Tampoco se va a descender a comentarios de municipios o zonas y ni siquiera se pretende hacer una aproximación al mucho jugo que se puede obtener de la gran desagregación geográfica que se ha hecho de todos los datos.

## **La fuerza interior**

Tradicionalmente los padrones se han hecho para contar gente y durante bastante tiempo había pocos datos más que una cifra global: es la preocupación por el número de súbditos o por la fuerza interior del Estado<sup>(1)</sup>. Son estas cifras las que aún levantan mayores polémicas no sólo porque son la base de una muy simplista pero más utilizada clasificación de municipios que tiene efectos en muchos aspectos, entre ellos la cuantía de las subvenciones del Estado, sino además porque el crecimiento o disminución viene asociado con criterios intuitivos de prosperidad general.

De acuerdo con el reciente Padrón, la Comunidad de Madrid cuenta con 4.780.572 habitantes de derecho<sup>(2)</sup>, estableciéndose pues una inflexión en la curva ascendente y una estabilización del reparto poblacional entre los grandes ámbitos internos: municipio de Madrid, corona metropolitana y entorno metropolitano (ver gráfico M.1). Esto supone un crecimiento sobre el Censo de 1981 de 93.667 habitantes, situación absolutamente insólita puesto que por primera vez el crecimiento total es inferior al aumento vegetativo de la población<sup>(3)</sup>, esto es, que asistimos a un saldo migratorio negativo, lo que probablemente no ocurría desde principios del siglo pasado.

(1) Esta es la expresión de la orden del Rey comunicada por el Conde de Floridablanca que mandaba ejecutar el Censo de 1786-1787. Edición facsímil del INE, 1981.

(2) Se entiende por población de derecho a todas aquellas personas que residen habitualmente en un municipio, incluyéndose los presentes en el momento de hacerse el Padrón y los ausentes temporalmente que tienen allí fijada su residencia.

(3) Se entiende por crecimiento vegetativo la diferencia entre nacimientos y defunciones.



De una manera más pormenorizada (ver mapas M.2 y M.3) se puede detallar que 46 municipios pierden población en términos absolutos respecto a la que tenían hace cinco años. Si exceptuamos Madrid y Alcorcón, son municipios de poca población que se sitúan principalmente en la tierra de Buitrago, Valle de Lozoya, raña de Uceda, llanos orientales entre Tajuña y el Henares y en algunos otros casos aislados. Aunque la situación ha cambiado respecto al quinquenio anterior en el que había 67 municipios que perdían población, la importancia de las pérdidas son, en este último quinquenio 81-86 mayores que en el anterior, debido sobre todo, a la abultada disminución de la población del municipio de Madrid.

Los mayores crecimientos absolutos han sido los de Fuenlabrada (41.752 habitantes), Móstoles (24.874 habitantes), Coslada (11.096 habitantes), San Sebastián de los Reyes (10.077 habitantes) y Colmenar Viejo (9.656 habitantes). Los mayores crecimientos relativos son los de Rivas-Vaciamadrid (814 por ciento), Humanes (96 por ciento), Las Rozas de Madrid (55 por ciento), Villanueva del Pardillo (54 por ciento), Fuenlabrada (53 por ciento) y Fresno de Torote (48 por ciento).

Como ya se ha señalado la disminución más importante es la del municipio de Madrid, que pierde 100.636 habitantes y que con su evolución marca de una manera clara el sentido del conjunto de datos de la comunidad. Además Madrid no es una excepción en el conjunto de las regiones metropolitanas europeas, que pierden población casi sin excepciones e incluso desde hace décadas.

Esta evolución implica la consolidación y ligera extensión del modelo metropolitano generado en los años 60-70.

### **La dinámica y estructura demográfica**

La estructura demográfica básica por sexo, edad y estado civil sufre siempre una evolución tan lenta como inexorable. La estructura por sexo y edad de la población de la Comunidad de Madrid ha continuado su proceso de envejecimiento ya que asistimos a una continuada caída de la fecundidad y la natalidad mientras sigue creciendo aunque lentamente la esperanza de vida (ver gráficos M.4)(4).

Este envejecimiento de la pirámide está causado en su mayor parte más por la mengua de los grupos de menores de 15 años, que por el incremento también apreciable de ancianos. Los menores de quince años han pasado de 1.250.000 (26,5%) en 1981 a 1.105.000 (22,7%) en 1986 y los mayores de 65 años crecen desde 434.000 en 1981 a 496.000 en 1986 (9% al 10%).

El fuerte descenso de la población infantil ha hecho que se invierta la secular tendencia al aumento de la relación entre la población menor de 15 años y mayor de 64 —inactivos en su práctica totalidad— y la población entre 15 y 64 años —potencialmente activos— (ver gráficos M.5). Tal relación ha pasado de 56 personas en edades inactivas por cada 100 en edades potencialmente activas en 1981, a 50 respecto a 100 en 1986. Dicha relación de dependencia expresa el peso que la pirámide de edades hace gravitar sobre los potencialmente activos. Si desde este punto de vista la disminución de la relación de dependencia es un aspecto positivo de la evolución de la pirámide de edades, representa en el caso de la evolución de la Comunidad de Madrid un fenómeno pasajero y que lleva en su germen un empeoramiento para el futuro.

La relación de progresividad es la que compara la población en el grupo 0 a 4 años respecto a los que tienen 5 a 9 y mide en qué medida las generaciones del último quinquenio son más o menos nutridas que las del anterior. Esta relación pasa de 90 personas de 0 a 4 años por cada 100 de 5 a 9 en 1981 a 75 por cada 100 en 1986. Este aspecto no sólo compromete a medio plazo la relación de dependencia sino que establece fuertes desequilibrios en todos los servicios públicos que deben atender generaciones con muchas oscilaciones numéricas, especialmente la enseñanza.

Quizá la transformación más silenciosa pero de más largo alcance es la que se produce en relación con el estado civil y por extensión con la estructura familiar (ver gráficos M.6). El total de matrimonios en la Comunidad de Madrid cayó fuertemente de 1975 a 1981 invirtiendo la tendencia ascendente que en parte estaba producida por un adelantamiento de la edad al contraer el matrimonio y se estabilizó a este bajo nivel entre 1981 y 1986. Todo ello ha determinado un notable aumento de las proporciones de soltería en parte debido a la inversión de la anterior tendencia con el consiguiente retraso de la edad al matrimonio.

(4) Se considera esperanza de vida al nacimiento al número medio de años que le quedan por vivir a una persona, de acuerdo a las condiciones de mortalidad de una población dada en un momento concreto. Es un buen indicador resumen del nivel de mortalidad y por lo tanto de las condiciones de salud.



Habr  que ver en qu  medida se consolida tal retraso que parece debido al endurecimiento de las circunstancias econ micas en las que han de formarse los nuevos hogares (paro juvenil, alza de precios de las viviendas), as  como al cambio de actitudes respecto a la edad al matrimonio y la familia. Sean retrasos en el calendario o cambios en la intensidad del fen meno «matrimonio», estas transformaciones tienen una indudable influencia a la baja en la fecundidad actual y futura.

## **Transformaciones econ micas y sociales**

Los datos sobre caracter sticas socioecon micas de la poblaci n ejemplifican y permiten estudiar con detalle tanto espacial como tem tico los cambios ocurridos en los  ltimos a os. Adem s esta informaci n es buen testimonio de la situaci n antes de la recuperaci n del ciclo econ mico operado en torno a 1987(5).

Las principales caracter sticas del mercado de trabajo que se deducen del Padr n de 1986 son las siguientes:

### *Importante incorporaci n de la mujer de 25 a 54 a os a la oferta de mano de obra*

Dicha incorporaci n (ver gr ficos M.14) ha hecho subir la proporci n de actividad de estas edades del 28 al 37% y es la  nica con incremento positivo que se registra entre 1981 y 1986. Esta subida ha conseguido contrarrestar el descenso de actividad femenina por extensi n del per odo de permanencia en el sistema educativo y adelantamiento de las jubilaciones (la proporci n de actividad femenina de 16 y m s a os crece del 27 al 30%) y en segundo lugar la ca da de la actividad masculina en todos los tramos de edades. Este fen meno implica transformaciones cualitativas por la tendencia a la convergencia del comportamiento frente a la actividad de solteras y no solteras, con la consiguiente desaparici n de las peculiaridades de la curva de actividad femenina (paso de la silueta tipo «camello» a la de tipo «dromedario»).

En todo caso lo m s notable es que esto se ha producido a despecho de las dur simas condiciones del mercado y por supuesto a costa de un fuerte aumento del paro. Si se considera esta circunstancia, as  como el fuerte incremento de titulaciones escolares que se registra en el  ltimo quinquenio (ver gr fico M.7) y la diferencia con el comportamiento europeo es obvio que tal tendencia de incorporaci n de la mujer al mercado de trabajo se prolongar  en el futuro.

### *Aumento de la precariedad del mercado de trabajo*

Es conocido por otras fuentes que el incremento de las proporciones de paro es el rasgo m s notable de la coyuntura actual (ver gr ficos M.11 y M.12) habiendo aumentado de 16,4% en el caso de 1981 a 20,6% en el Padr n de 1986 (la Encuesta de Poblaci n Activa estimaba el 20,5% para el segundo trimestre de 1986) y los datos del Padr n se convierten en una fuente inestimable para el estudio de los aspectos geogr ficos y el detalle por edades simples. El paro es, junto con el nivel educativo, uno de los aspectos m s segregados espacialmente (ver mapa M.13) afectando especialmente al sur de la corona metropolitana y en general toda la frontera toledana de la Comunidad de Madrid, de Navalcarnero a Fuentidue a, as  como el corredor y Tierra de Alcal  y algunos municipios de la Tierra de Buitrago.

El aumento de la precariedad entre 1981 y 1986 de los asalariados se puede comprobar (ver gr fico M.18) ya que los asalariados eventuales han pasado de 95.000 a 171.000 (6,7 al 12,1% de la poblaci n ocupada), que son casi los mismos efectivos que pierden los asalariados fijos entre ambas fechas.

(5) V ase Bolet n de Coyuntura, Trimestral, Departamento de Estad stica - Direcci n General de Econom a y Planificaci n, Consejer a de Econom a.

### *Reestructuración en favor de los servicios*

Los datos sobre población ocupada por rama de actividad (ver gráfico M.16 y M.17) confirman la estabilización o descenso de los ocupados en todas las ramas industriales, especialmente metalurgia, maquinaria y material eléctrico y el descenso de la agricultura y la construcción. En los servicios se conservan los niveles de empleo o con ligerísimos descensos en Comercio, Transporte, Comunicaciones y Entidades Financieras, descendiendo netamente los Personales. Los mayores incrementos se producen en Sanidad, Educación y Administración Pública y en menor medida en Hostelería y Servicios a Empresas.

### *Cambios socioprofesionales y de cualificación educativa*

Los cambios entre 1981 y 1986 por sectores de actividad se reflejan en las profesiones y condición socioeconómica de la población (ver gráficos M.17 y M.19), aunque aquí influyen también otros factores. Se produce un descenso drástico de los trabajadores de la industria, la construcción y el transporte, sobre todo en el caso de los operarios cualificados y especializados, pero también en el caso de no especializados o contraataces. Parece adivinarse un cierto proceso de concentración y simultánea difusión empresarial y de capital, ya que se están dando diferentes cambios según los sectores de que se trate: disminuyen los empresarios que emplean personal, casi en la misma proporción que aumentan los que no emplean, sobre todo por aumento de los Profesionales y Técnicos por cuenta propia.

Entre 1981 y 1986 se ha registrado un incremento notable de los títulos escolares de quienes ya han abandonado el sistema educativo, pero aquí se produce un panorama con muchos matices que no siempre es apreciado. El mayor incremento se produce en los que han completado el 2º grado 2º ciclo que pasan de ser 258.000 personas a 510.000, mientras que el aumento de las enseñanzas universitarias de grado medio o superior es muy moderado (9,5 a 10,9% de la población). Teniendo en cuenta que esto se realiza respecto a la población cuya ocupación principal no es la de escolar éste aumento del nivel educativo parece no tener suficiente calado respecto a los problemas futuros a que se enfrentarán las empresas en un ámbito más competitivo. Por otra parte ésta escasa extensión del sistema educativo tiene un fuerte contenido clasista como se puede observar al analizar la distribución territorial de la proporción de titulaciones superiores y de otros indicadores de niveles educativos (ver gráficos M.9 y M.10).

DEPARTAMENTO DE ESTADISTICA

Noviembre 1988





## 2. Plan de difusión y publicación de resultados

## 2.1. Objetivos y procedimientos de difusión diseñados

No es fácil realizar el diseño de difusión de un producto informático como el Padrón cuya vigencia intensa abarca un período de cinco años y cuya referencia posterior sigue siendo importante. La dificultad también estriba en que la necesidad de esta difusión tiene una cierta relación con el tipo de difusión que se establezca.

Otra cuestión peliaguda ha sido el establecer los soportes de esta difusión (papel, microfilm, soporte magnético), así como la relación entre productos estándar que se ofrecen y atención a peticiones de los usuarios. Aunque consideramos que los procesos de difusión de estadísticas deben descansar cada vez más en la atención de peticiones *ad hoc*, dejando las publicaciones convencionales reducidas a la difusión de aspectos básicos no se ha considerado que se estuviese en condiciones de implantar en esta ocasión esta línea de actuación. La opción tomada ha sido seguir haciendo descansar la difusión de la información estadística sobre la reproducción y distribución en soporte papel e incluso incrementar este aspecto, sondeando el mercado y los usuarios de soportes menos convencionales: microficha y disquete 5 1/4 u otro soporte magnético.

La difusión en soporte papel tiene dos grandes líneas: publicaciones de tipo convencional con la información que se considera sustancial y de uso más general; y reproducción mediante Documentos de trabajo de toda la información disponible dirigida a usuarios muy especializados, Centros de Documentación o Bibliotecas.

Uno de los principales objetivos de la creación del Archivo Estadístico era el facilitar información más detallada temática y territorialmente. En consecuencia se ha adoptado como principio del Plan de explotación y tabulación que toda tabla diseñada en el mismo se produce para todos los niveles geográficos y territoriales desde el más pequeño municipio hasta el total de la Comunidad de Madrid. Toda tabla es obtenida por lo tanto para 219 ámbitos geográficos, que son los que figuran como lardillos en las tablas simples, además de las explotaciones sectoriales que se mencionan a continuación. Las publicaciones seleccionan una parte de estas tablas y el resto de ellas está disponible en forma de documento de trabajo a petición del interesado. Además de esta explotación realizada en función de las unidades administrativas y geográficas de tipo general está previsto realizar una serie de tabulaciones referidas a unidades de planificación sectorial: áreas de salud, zonas de transporte y comarcas educativas.

Todas las tabulaciones realizadas estarán disponibles en microficha y soporte magnético. También se intentará atender las peticiones específicas no previstas que plantean diversos usuarios.

## 2.2. Publicaciones realizadas y en preparación

- «Resultados provisionales del Padrón de 1986 de la Comunidad de Madrid» (Septiembre de 1986, 55 págs.).

Fue un primer avance y comentario de resultados, a la vista de los primeros datos de la operación de campo.

- «Encuesta Demográfica de la Comunidad de Madrid de 1986» (Julio de 1987, 124 págs.).



Avance de resultados a nivel del total de la Comunidad de Madrid incorporando información adicional procedente de la Encuesta de Evaluación del Padrón de 1986. Sigue existiendo por lo tanto en esta publicación información que no es sustituida por la que se publicará posteriormente, especialmente en relación con la estructura familiar, relación con la actividad y migraciones.

- «Nomenclator de la Comunidad de Madrid 1986» (Febrero de 1988, 198 págs.).

Incluye la definición y relación de las entidades, núcleos y sectores urbanos, así como la cartografía de los mismos.

- «Padrón de 1986 de la Comunidad de Madrid»

- Tomo I. Estructura y estudios de la población (Junio 1988, 570 págs.)

- Tomo II. Relación de la población con la actividad económica

Volumen 1 (Junio 1988, 572 págs.)

Volumen 2 (Junio 1988, 650 págs.)

- Tomo III. Migraciones

Volumen 1 (Septiembre 1988, 520 págs.)

Volumen 2 (Septiembre 1988, 502 págs.)

Volumen 3 (en preparación)

- Tomo IV. Resultados por entidades, núcleos y otras unidades geográficas (en preparación).

Se trata del conjunto de publicaciones características de la explotación padronal y destinada a sus usuarios convencionales.

- «La población de la Comunidad de Madrid de 1986 (Resumen de características según el Padrón de Habitantes)» (Septiembre 1988, 289 págs.)

Busca ser una publicación de amplia difusión para un público no especializado y con una presentación algo más accesible.

- «Callejero de 1986 de la Comunidad de Madrid»

Diseñado como un documento de consulta a efectos de las aproximaciones postales vinculadas al callejero del Padrón de 1986.

- Ediciones en soportes no convencionales.

- Microfichas de la explotación completa (Octubre 1988, 51.000 fotogramas a 42 reducciones con hojas y carpeta clasificadora).

- Discos flexibles para ordenadores personales con copia de las tablas simples (Octubre 1988, 7 discos de 5 ¼ pulgadas y 1,2 megas con hojas y carpeta clasificadora).



### 3. Índice analítico de características investigadas

### 3.1. INDICE ANALITICO DE CARACTERISTICAS INVESTIGADAS CORRESPONDIENTE AL RESUMEN DE CARACTERISTICAS

Características														
	1	2	3	4	5	6	7	8	9	10	11	12	13	14
Número de Tabla	1	2	4	5	15	20	21	30	31	40	41	42	75	81
Actividad								133	155					
Año de Nacimiento						109								
Condición socioeconómica													241	
Densidad	27													
Edad –grupos quinquenales		47		87					155					
–otras clasificaciones		47						133	155					
Estado civil			83	87										
Estudios						109	121							
Inactividad								133						261
Ocupación								133	155	219	233	237	241	
Paro								133	155	219				
Población de hecho	27													
Profesión-clasificación abreviada											233			
Rama de activ.económica-clasif. B										219				
Relación con la actividad económica							121	133	155					
Sexo	27	47	83	87	91		121	133	155					261
Situación respecto a los m. de produc.												237		
Superficie	27													
Título escolar-clasificación abreviada					91		121							

Nota. Los números en los cuadros corresponden a la página en que está cada tabla.



**3.2.1. INDICE ANALITICO DE CARACTERISTICAS INVESTIGADAS CORRESPONDIENTE AL TOMO I (ESTRUCTURA Y ESTUDIOS DE LA POBLACION)**

Características	TOMO I																										
	1	2	3	4	5	6	7	8	9	10	11	12	13	14	15	16	17	18	19	20	21	22	23	24	27		
	1	2	3	4	5	6	7	8	9	10	11	15	16	17	18	19	20	21	22	23	24	27					
Número de Tabla																											
Analfabetismo																											
Año de Nacimiento																											
Densidad																											
Edad - año a año																											
- grupos quinquenales																											
- otras clasificaciones																											
Estado civil																											
Estudios																											
Extranjeros																											
Nacionalidad																											
Población de hecho																											
Relación con la actividad económica																											
Sexo																											
Signo del zodiaco																											
Superficie																											
Título escolar - clasificación completa																											
- clasificación abreviada																											

- Incluye: - Total Comunidad  
- 178 municipios de la CAM  
- 18 distritos de Madrid  
- 11 estratos de tamaño de municipio  
- 4 zonas de Corona Metropolitana  
- Total Corona Metropolitana  
- Total Area Metropolitana  
- Resto Municipios Comunidad  
- Zonas PAMAM

- Incluye: - Total Comunidad de Madrid  
- Total Area Metropolitana  
- Total Corona Metropolitana  
- Resto Municipios Comunidad  
- Total Municipio de Madrid

- ★ = ■ + municipios de más de 2.000 hab.
- ▲ = ■ + municipios de más de 5.000 hab.
- = ■ + municipios de más de 10.000 hab.
- = ■ + municipios de más de 20.000 hab.
- △ = ■ + municipios de más de 50.000 hab.

### 3.2.2. INDICE ANALITICO DE CARACTERISTICAS INVESTIGADAS CORRESPONDIENTE AL TOMO II (RELACION DE LA POBLACION CON LA ACTIVIDAD ECONOMICA)

Características	VOLUMEN 1												TOMO II												VOLUMEN 2																												
	1	2	3	4	5	6	7	8	9	10	11	12	13	14	15	16	17	18	19	20	21	22	23	24	25	26	27	28	29	30	31	32	33	34	35	36	37	38	39	40	41	42	43	44									
Número de Tabla	30	31	32	33	34	35	36	37	38	40	41	42	43	44	45	46	47	48	49	50	51	52	53	54	55	56	65	66	67	68	69	70	75	76	77	78	81	82	83	84	87	88	89	90									
Actividad	●	●	●	●	●	●	●	●	△																																												
Año de nacimiento																																																					
Condición socioeconómica																																																					
Edad - año a año																																																					
- grupos quinquenales																																																					
- otras clasificaciones																																																					
- media y desviación típica																																																					
Estado civil																																																					
Extranjeros																																																					
Inactividad																																																					
Nacionalidad																																																					
Ocupación																																																					
Paro																																																					
Profesión - clasificación completa																																																					
- clasificación abreviada																																																					
Rama de activ.económica - clasif. A																																																					
- clasif. B																																																					
- clasif. C																																																					
Relación con la actividad económica																																																					
Sexo																																																					
Signo del zodiaco																																																					
Situación respecto a los medios de produc.																																																					
Título escolar - clasificación abreviada																																																					

**●** Incluye: - Total Comunidad

- 178 municipios de la CAM

- 18 distritos de Madrid

- 11 estratos de tamaño de municipio

- 4 zonas de Corona Metropolitana

- Total Corona Metropolitana

- Total Area Metropolitana

- Resto Municipios Comunidad

- Zonas PAMAM

**■** Incluye: - Total Comunidad de Madrid

- Total Area Metropolitana

- Total Corona Metropolitana

- Resto Municipios Comunidad

- Total Municipio de Madrid

**○** -

**△** -

**□** -

**◇** -

**◇** -

**■** + municipios de más de 2.000 hab.

**■** + municipios de más de 5.000 hab.

**■** + municipios de más de 10.000 hab.

**■** + municipios de más de 20.000 hab.

**■** + municipios de más de 50.000 hab.

### 3.2.3. INDICE ANALITICO DE CARACTERISTICAS INVESTIGADAS CORRESPONDIENTE AL TOMO III (MIGRACIONES)

Características	TOMO III																								
	VOLUMEN 1												VOLUMEN 2												
Número de Tabla	1	2	3	4	5	6	7	8	9	10	11	12	13	14	15	16	17	18	19	20	21	22	23	24	25
	91	92	93	94	95	96	97	98	99	100	101	102	103	104	105	106	107	108	109	110	111	112	113	114	115
Actividad																		●	■						
Año de llegada al municipio								●	■	●	●	●	●	●	■	●	■	●	■	●	■	●	■	●	■
Edad - grupos quinquenales					■	■							●	●	■			●	■						
- otras clasificaciones																●	■								
Emigrantes							●	●	■	●	●	●	●	●	■	●	■	●	■	●	■	●	■	●	■
Estado civil													●	■											
Extranjeros				■																					
Inmigrantes							●	●	■	●	●	●	●	●	■	●	■	●	■	●	■	●	■	●	■
Lugar de nacimiento	●	●	●	■	■	■																			
Lugar de procedencia							●	●	■	●	●	●	●	■	●	■	●	■	●	■	●	■	●	■	
Migrantes							●	●	■	●	●	●	●	●	■	●	■	●	■	●	■	●	■	●	■
Nacionalidad				■																					
Ocupación																		●	■	●	■	●	■	●	■
Paro																		●	■						
Profesión - clasificación abreviada																				●	■				
Rama de activ.económica - clasif. C																			●	■					
Sexo	●	●		■	■	■									■										
Situación respecto a los medios de produc.																								●	■
Título escolar - clasificación abreviada																	●	■							

- Incluye: Total Comunidad  
178 municipios de la CAM  
18 distritos de Madrid  
11 estratos de tamaño de municipio  
4 zonas de Corona Metropolitana  
Total Corona Metropolitana  
Total Area Metropolitana  
Resto Municipios Comunidad  
Zonas PAMAM
- Incluye: Total Comunidad de Madrid  
Total Area Metropolitana  
Total Corona Metropolitana  
Resto Municipios Comunidad  
Total Municipio de Madrid

- ★ = ■ + municipios de más de 2.000 hab.
- ▲ = ■ + municipios de más de 5.000 hab.
- = ■ + municipios de más de 10.000 hab.
- = ■ + municipios de más de 20.000 hab.
- △ = ■ + municipios de más de 50.000 hab.





#### 4. Tablas de resultados

1 [1]. SUPERFICIE, DENSIDAD, POBLACION DE DERECHO Y DE HECHO POR SEXO.

	SUPERFICIE Km <sup>2</sup>	DENSIDAD Hab/Km <sup>2</sup>	POBLACION DE DERECHO			POBLACION DE HECHO		
			Total	Hombres	Mujeres	Total	Hombres	Mujeres
TOTAL	8027,9	595,5	4780572	2302079	2478493	4854616	2347440	2507176
Acebeda (La)	22,1	2,9	63	36	27	63	36	27
Ajalvir	19,6	54,1	1061	571	490	1048	562	486
Alameda del Valle	25,0	5,8	145	79	66	144	79	65
Alamo (El)	22,3	88,4	1972	1026	946	1996	1034	962
Alcalá de Henares	87,7	1645,0	144268	72418	71850	150221	77662	72559
Alcobendas	45,0	1560,6	70227	34882	35345	69936	34583	35353
Alcorcón	33,7	4091,5	137884	68552	69332	137255	67970	69285
Aldea del Fresno	51,8	19,3	988	501	487	988	501	487
Algete	37,9	196,3	7441	3845	3596	7437	3838	3599
Alpedrete	12,6	218,3	2750	1387	1363	2717	1368	1349
Ambite	26,0	12,3	320	157	163	337	180	157
Anchuelo	21,6	23,4	505	272	233	504	271	233
Aranjuez	201,1	182,4	36687	17847	18840	37265	18457	18808
Arganda del Rey	79,7	299,5	23872	11870	12002	24063	11935	12128
Arroyomolinos	20,7	14,0	290	147	143	288	144	144
Atazar (El)	29,5	3,1	92	49	43	90	48	42
Batres	21,6	12,0	259	130	129	259	130	129
Becerril de la Sierra	29,5	55,7	1642	820	822	1636	818	818
Belmonte de Tajo	23,7	46,7	1107	556	551	1107	556	551
Berruoco (El)	28,8	8,1	232	124	108	224	120	104
Berzosa del Lozoya	14,3	4,5	65	37	28	65	37	28
Boadilla del Monte	47,2	176,5	8332	4190	4142	8325	4170	4155
Boalo (El)	39,6	37,4	1482	755	727	1442	735	707
Braojos	24,9	5,1	128	71	57	119	69	50
Brea de Tajo	44,3	11,5	510	269	241	506	265	241
Brunete	48,9	32,9	1610	803	807	1610	803	807
Buitrago del Lozoya	26,5	47,0	1246	663	583	1291	707	584
Bustarviejo	57,3	19,8	1135	569	566	1054	531	523
Cabanillas de la Sierra	14,1	23,2	327	161	166	326	159	167
Cabrera (La)	22,4	36,1	808	409	399	808	409	399
Cadalso de los Vidrios	47,6	42,8	2039	1054	985	2035	1053	982
Camarma de Esteruelas	35,4	37,1	1313	669	644	1301	660	641
Campo Real	61,7	32,9	2031	1037	994	2031	1037	994
Canencia	52,7	8,7	461	241	220	458	238	220
Carabaña	47,6	21,6	1030	523	507	1025	521	504
Casarrubuelos	5,3	100,0	530	291	239	516	279	237
Cenicientos	67,5	31,9	2153	1081	1072	2153	1081	1072
Cercedilla	35,8	106,7	3819	1877	1942	4249	2107	2142
Cervera de Buitrago	12,0	7,9	95	48	47	95	48	47
Ciempozuelos	49,6	203,1	10076	5111	4965	10101	5148	4953
Cobeña	20,8	40,0	832	426	406	830	424	406
Colmenar de Oreja	114,3	45,3	5181	2520	2661	5147	2492	2655
Colmenar del Arroyo	50,6	8,1	410	206	204	410	206	204
Colmenar Viejo	220,5	133,8	29495	14552	14943	31097	15978	15119
Colmenarejo	31,7	53,0	1680	867	813	1660	854	806
Collado Villalba	26,5	769,7	20396	10098	10298	20438	10096	10342
Collado Mediano	22,6	75,1	1698	834	864	1698	834	864
Corpa	25,9	13,8	358	185	173	349	180	169
Coslada	12,0	5402,2	64826	32570	32256	64690	32381	32309
Cubas	12,8	64,8	830	393	437	830	393	437
Chapinería	25,4	29,8	758	399	359	758	399	359
Chinchón	115,9	34,9	4049	2035	2014	4090	2044	2046
Daganzo de Arriba	43,8	26,6	1166	595	571	1164	593	571
Escorial (El)	68,8	89,2	6138	3038	3100	6153	3047	3106
Estremera	79,1	13,9	1097	571	526	1096	570	526



# 1 [1]. SUPERFICIE, DENSIDAD, POBLACION DE DERECHO Y DE HECHO POR SEXO.

	SUPERFICIE	DENSIDAD	POBLACION DE DERECHO			POBLACION DE HECHO		
	Km <sup>2</sup>	Hab/Km <sup>2</sup>	Total	Hombres	Mujeres	Total	Hombres	Mujeres
Fresnedillas	28,2	14,6	412	207	205	416	210	206
Fresno de Torote	31,6	5,1	160	81	79	162	81	81
Fuenlabrada	38,7	3096,8	119848	60544	59304	119463	60285	59178
Fuente el Saz de Jarama	33,2	55,0	1827	939	888	1821	932	889
Fuentidueña de Tajo	60,6	20,5	1243	623	620	1243	623	620
Galapagar	65,0	107,9	7015	3579	3436	7060	3576	3484
Garganta de los Montes	39,7	7,7	306	154	152	306	154	152
Gargantilla del Lozoya	24,0	9,5	227	128	99	219	126	93
Gascones	19,9	4,6	91	47	44	91	47	44
Getafe	78,4	1681,6	131840	65702	66138	130971	65118	65853
Grifón	17,4	89,5	1558	818	740	1544	807	737
Guadalix de la Sierra	61,0	24,7	1509	772	737	1506	769	737
Guadarrama	57,0	104,5	5958	2947	3011	5870	2899	2971
Hiruela (La)	17,2	2,3	40	25	15	33	21	12
Horcajo de la Sierra	20,6	6,6	135	69	66	127	66	61
Horcajuelo de la Sierra	24,4	2,9	71	36	35	64	33	31
Hoyo de Manzanares	45,3	55,3	2507	1279	1228	3715	2475	1240
Humanes de Madrid	19,5	299,6	5842	2936	2906	5836	2926	2910
Leganés	43,1	3892,9	167783	84376	83407	167088	83804	83284
Loeches	44,1	47,1	2076	1055	1021	2076	1055	1021
Lozoya	57,9	7,6	442	225	217	445	226	219
Lozoyuela-Navas-Sieteiglesias	51,3	12,1	622	335	287	633	340	293
Madarcos	8,5	4,0	34	16	18	32	16	16
Madrid	605,8	5048,2	3058182	1439575	1618607	3123713	1478413	1645300
Centro	5,2	27630,2	143677	62706	80971	151574	67602	83972
Arganzuela	5,7	20845,4	118819	54215	64604	119032	54144	64888
Retiro	6,2	20795,2	128930	59287	69643	130209	60203	70006
Salamanca	5,3	31451,5	166693	72666	94027	171556	75016	96540
Chamartín	9,1	16128,6	146770	67641	79129	149409	69221	80188
Tetuán	5,4	28756,6	155286	71400	83886	158861	73179	85682
Chamberí	4,6	36703,3	168835	73053	95782	175070	75726	99344
Fuencarral	234,0	838,6	196225	94517	101708	200473	97644	102829
Moncloa	50,2	2109,9	105915	48957	56958	117875	56248	61627
Latina	25,6	11040,6	282640	136868	145772	286416	141046	145370
Carabanchel	13,8	17410,8	240269	114944	125325	257086	125498	131588
Villaverde	17,5	10775,0	188562	91613	96949	191629	92689	98940
Mediocan	66,7	2435,7	162462	80129	82333	161125	79065	82060
Vallecas	9,7	18622,9	180642	86927	93715	179529	85968	93561
Moratalaz	44,3	3238,1	143449	69862	73587	143013	69319	73694
Ciudad Lineal	11,8	19359,3	228440	107781	120659	230325	109058	121267
San Blas	21,2	6249,2	132484	64663	67821	132437	64761	67676
Hortaleza	69,5	2418,5	168084	82346	85738	168094	82026	86068
Majadahonda	38,5	752,6	28974	14296	14678	29119	14352	14767
Manzanares el Real	128,2 (1)	13,6	1745	898	847	1741	898	843
Meco	35,1	43,0	1509	773	736	1505	771	734
Mejorada del Campo	17,2	671,5	11550	5826	5724	11524	5791	5733
Miraflores de la Sierra	56,7	43,5	2464	1224	1240	2464	1224	1240
Molar (El)	50,3	52,1	2621	1366	1255	2612	1357	1255
Molinos (Los)	19,6	119,6	2345	1084	1261	2395	1131	1264
Montejo de la Sierra	32,0	7,3	232	127	105	222	122	100
Moraleja de Enmedio	31,3	37,7	1181	581	600	1189	582	607
Moralzarzal	42,6	38,7	1650	818	832	1629	807	822
Morata de Tajuña	45,2	103,4	4672	2304	2368	4635	2276	2359
Móstoles	45,4	3857,6	175133	87398	87735	175802	87624	88178
Navacerrada	32,5 (2)	47,4	1539	850	689	1518	841	677
Navalafuente	11,8	23,6	278	150	128	277	149	128
Navalagamella	76,0	6,9	525	258	267	530	260	270

1 [1]. SUPERFICIE, DENSIDAD, POBLACION DE DERECHO Y DE HECHO POR SEXO.

	SUPERFICIE Km <sup>2</sup>	DENSIDAD Hab/Km <sup>2</sup>	POBLACION DE DERECHO			POBLACION DE HECHO		
			Total	Hombres	Mujeres	Total	Hombres	Mujeres
Navalcarnero	100,2	89,6	8977	4523	4454	8957	4505	4452
Navarredonda	27,4	4,6	126	68	58	118	64	54
Navas del Rey	50,8	19,3	979	491	488	975	489	486
Nuevo Baztán	20,2	25,2	510	284	226	904	459	445
Olmeda de las Fuentes	16,6	7,9	131	72	59	131	72	59
Orusco	21,5	27,2	584	287	297	579	285	294
Paracuellos de Jarama	43,9	84,6	3713	1892	1821	3903	2044	1859
Parla	24,5	2610,7	63963	32256	31707	63887	32182	31705
Patones	34,5	10,0	345	171	174	346	172	174
Pedrezuela	28,3	25,7	728	375	353	715	365	350
Pelayos de la Presa	7,6	98,6	749	384	365	749	384	365
Perales de Tajuña	48,9	38,5	1881	911	970	1879	911	968
Pezuela de las Torres	41,4	12,1	502	266	236	502	266	236
Pinilla del Valle	25,8	5,5	141	75	66	141	75	66
Pinto	62,7	320,8	20117	10057	10060	20058	9985	10073
Piñuecar	18,2	9,0	164	78	86	166	81	85
Pozuelo de Alarcón	43,2	833,1	35988	17643	18345	36883	18025	18858
Pozuelo del Rey	31,0	6,7	207	110	97	196	103	93
Prádena del Rincón	22,5	4,6	103	57	46	103	57	46
Puebla de la Sierra	57,7	1,0	57	28	29	50	24	26
Puentes Viejas	58,3	7,0	410	212	198	410	212	198
Quijorna	25,7	21,8	559	299	260	550	292	258
Rascafría	150,3	8,4	1260	653	607	1260	653	607
Redueña	12,9	9,2	119	59	60	119	59	60
Ribatejada	31,8	7,4	236	122	114	228	117	111
Rivas-Vaciamadrid	67,4	88,6	5972	3001	2971	5980	2991	2989
Robledillo de la Jara	20,3	3,3	67	31	36	67	31	36
Robledo de Chavela	93,0	18,0	1673	842	831	1642	813	829
Robregordo	18,0	5,7	102	53	49	101	53	48
Rozas de Madrid (Las)	58,3	357,1	20818	10268	10550	21039	10317	10722
Rozas de Puerto Real	30,2	13,1	396	202	194	396	202	194
San Agustín de Guadalix	38,3	64,6	2476	1262	1214	2479	1263	1216
San Fernando de Henares	39,9	576,9	23020	11585	11435	23043	11594	11449
San Lorenzo del Escorial	56,4	159,2	8979	4373	4606	9088	4461	4627
San Martín de la Vega	105,9	52,7	5583	2862	2721	5590	2868	2722
San Martín de Valdeiglesias	115,5	43,7	5048	2546	2502	5040	2540	2500
San Sebastián de los Reyes	58,7	852,2	50027	25123	24904	49721	24864	24857
Santa María de la Alameda	74,4	10,1	753	405	348	743	399	344
Santorcaz	28,0	18,6	522	268	254	504	256	248
Santos de la Humosa (Los)	34,9	25,1	875	445	430	875	445	430
Serna del Monte (La)	5,4	14,8	80	41	39	80	41	39
Serranillos del Valle	13,3	32,8	436	232	204	435	231	204
Sevilla la Nueva	25,1	26,4	663	345	318	673	349	324
Somosierra	20,4	5,3	108	65	43	103	61	42
Soto del Real	43,2	39,7	1715	867	848	1719	870	849
Talamanca de Jarama	39,4	24,3	959	486	473	946	478	468
Tielmes	26,9	68,8	1852	971	881	1828	955	873
Titulcia	9,9	85,2	843	413	430	843	413	430
Torrejón de Ardoz	32,6	2456,0	80066	40374	39692	79877	40234	39643
Torrejón de la Calzada	9,0	115,0	1035	537	498	1021	528	493
Torrejón de Velasco	52,3	24,7	1293	667	626	1281	660	621
Torrelaguna	43,4	58,7	2547	1242	1305	2531	1232	1299
Torrelodones	21,9	229,1	5018	2459	2559	5005	2443	2562
Torremocha de Jarama	18,5	10,6	197	100	97	173	87	86
Torres de la Alameda	43,8	59,8	2618	1321	1297	2570	1283	1287



# 1 [1]. SUPERFICIE, DENSIDAD, POBLACION DE DERECHO Y DE HECHO POR SEXO.

	SUPERFICIE	DENSIDAD	POBLACION DE DERECHO			POBLACION DE HECHO		
	Km <sup>2</sup>	Hab/Km <sup>2</sup>	Total	Hombres	Mujeres	Total	Hombres	Mujeres
Valdaracete	64,3	11,6	747	360	387	747	360	387
Valdeavero	18,8	26,1	491	251	240	491	251	240
Valdelaguna	42,1	13,9	585	305	280	582	302	280
Valdemanco	17,6	24,4	430	226	204	430	226	204
Valdemaqueda	52,2	8,6	451	226	225	436	220	216
Valdemorillo	93,7	25,1	2354	1200	1154	2337	1184	1153
Valdemoro	64,2	256,9	16496	8535	7961	16526	8517	8009
Valdeolmos	26,8	23,0	616	342	274	636	348	288
Valdepiélagos	17,6	17,8	314	157	157	310	154	156
Valdetorres de Jarama	33,5	31,8	1066	541	525	1056	533	523
Valdilecha	42,5	35,6	1515	764	751	1505	758	747
Valverde de Alcalá	13,5	15,8	213	116	97	213	116	97
Vellilla de San Antonio	14,4	127,1	1830	926	904	1823	920	903
Vellón (El)	34,1	26,2	894	458	436	907	465	442
Venturada	9,8	26,9	264	134	130	280	139	141
Villa del Prado	78,4	39,8	3118	1561	1557	3107	1552	1555
Villaconejos	33,0	87,9	2901	1485	1416	2884	1475	1409
Villalbilla	34,6	41,8	1445	749	696	1447	749	698
Villamanrique de Tajo	29,3	18,9	555	281	274	551	279	272
Villamanta	63,1	16,8	1061	546	515	1036	537	499
Villamantilla	24,0	12,2	292	149	143	287	144	143
Villanueva de la Cañada	31,2	89,5	2791	1424	1367	3009	1636	1373
Villanueva de Perales	25,3	14,1	356	191	165	352	190	162
Villanueva del Pardillo	34,9	42,9	1497	761	736	1486	755	731
Villar del Olmo	27,6	15,4	426	221	205	382	201	181
Villarejo de Salvanes	118,6	38,2	4530	2264	2266	4516	2258	2258
Villaviciosa de Odón	68,1	117,9	8029	3817	4212	8033	3817	4216
Villavieja del Lozoya	23,8	6,6	157	72	85	158	72	86
Zarzalejo	20,6	39,0	803	420	383	793	412	381
Menos de 101 hab.	231,3	3,3	755	394	361	730	382	348
De 101 a 500 hab.	1145,7	10,2	11737	6061	5676	11593	5998	5595
De 501 a 1000 hab.	956,1	21,3	20334	10467	9867	20677	10587	10090
De 1001 a 2000 hab.	1616,1	32,3	52123	26629	25494	51807	26450	25357
De 2001 a 5000 hab.	1126,6	53,8	60574	30434	30140	62508	32135	30373
De 5001 a 10000 hab.	945,1	98,9	93513	46636	46877	93521	46573	46948
De 10001 a 20000 hab.	131,0	291,0	38122	19472	18650	38151	19456	18695
De 20001 a 50000 hab.	770,4	310,7	239367	118216	121151	243005	120739	122266
De 50001 a 100000 hab.	172,8	1904,6	329109	165205	163904	328111	164244	163867
De 100001 a 200000 hab.	327,0	2681,2	876756	438990	437766	880800	442463	438337
Más de 200000 hab.	605,8	5048,2	3058182	1439575	1618607	3123713	1478413	1645300
Area Metropolitana Norte	324,2	461,9	149749	74557	75192	150754	75425	75329
Area Metropolitana Este	315,1	1063,9	335245	168592	166653	341061	173617	167444
Area Metropolitana Sur	326,5	2501,0	816568	408885	407683	814524	406968	407556
Area Metropolitana Oeste	370,3	291,8	108039	53202	54837	109504	53875	55629
Total Corona Metropolitana	1336,1	1055,0	1409601	705236	704365	1415843	709885	705958
Area Metropolitana	1941,9	2300,7	4467783	2144811	2322972	4539556	2188298	2351258
Resto Municipios Comunidad	6086,0	51,4	312789	157268	155521	315060	159142	155918
TOTAL MUNICIPIOS PAMAM	2315,7	26,9	62338	31356	30982	61160	30771	30389
Sierra Norte	1204,4	12,3	14846	7622	7224	13319	6809	6510
Alto Manzanares	390,7	31,0	12096	6186	5910	12026	6155	5871
Alto Guadarrama	409,0	60,6	24781	12174	12607	25216	12442	12774
Sudoccidental	311,6	34,1	10615	5374	5241	10599	5365	5234

(1) Incluye 0,6 kilómetros cuadrados de jurisdicción común con El Boalo

(2) Incluye 5,2 kilómetros cuadrados de jurisdicción común con Cercedilla

M.1. CRECIMIENTO DEMOGRAFICO DE LOS MUNICIPIOS DESDE PRINCIPIOS DE SIGLO

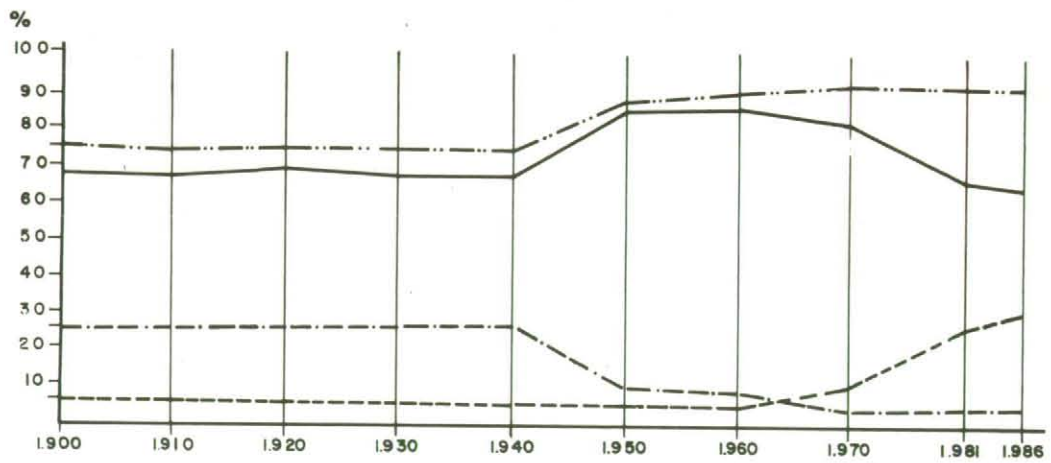
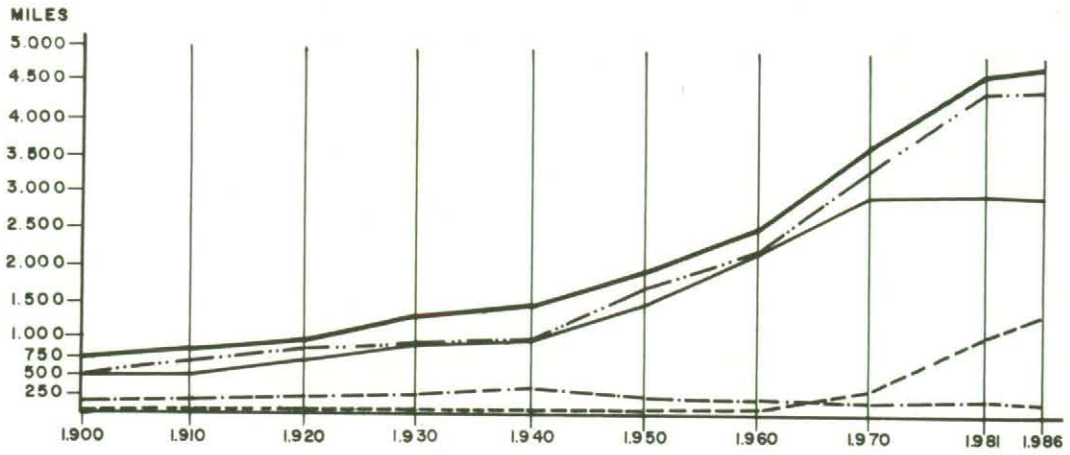

M.2. DENSIDAD DE POBLACION POR MUNICIPIOS EN 1986 Hab./Km<sup>2</sup>

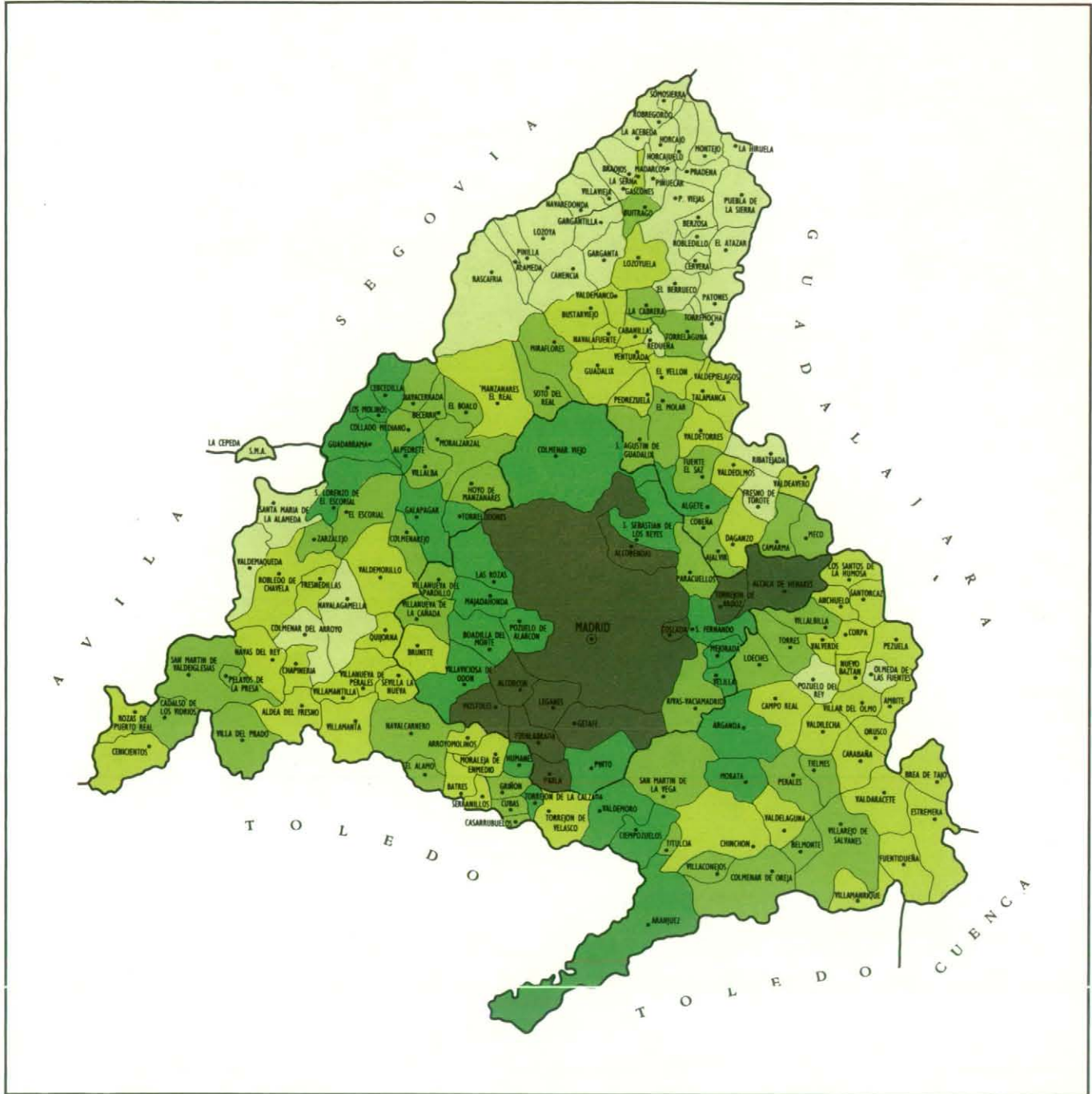

LEYENDA

- De 0 a 10
- De 11 a 35
- De 36 a 100

- De 101 a 1000
- Más de 1000



M.3. CRECIMIENTO DE LA POBLACION POR MUNICIPIOS EN EL PERIODO 1975-1981-1986

LEYENDA

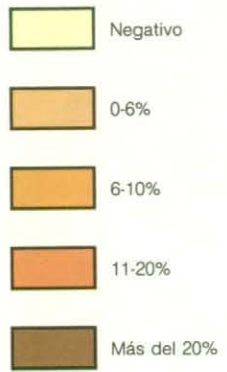

1975 - 1981

1981 - 1986

M.4.1. PIRAMIDE DE EDADES DEL TOTAL DE LA COMUNIDAD DE MADRID

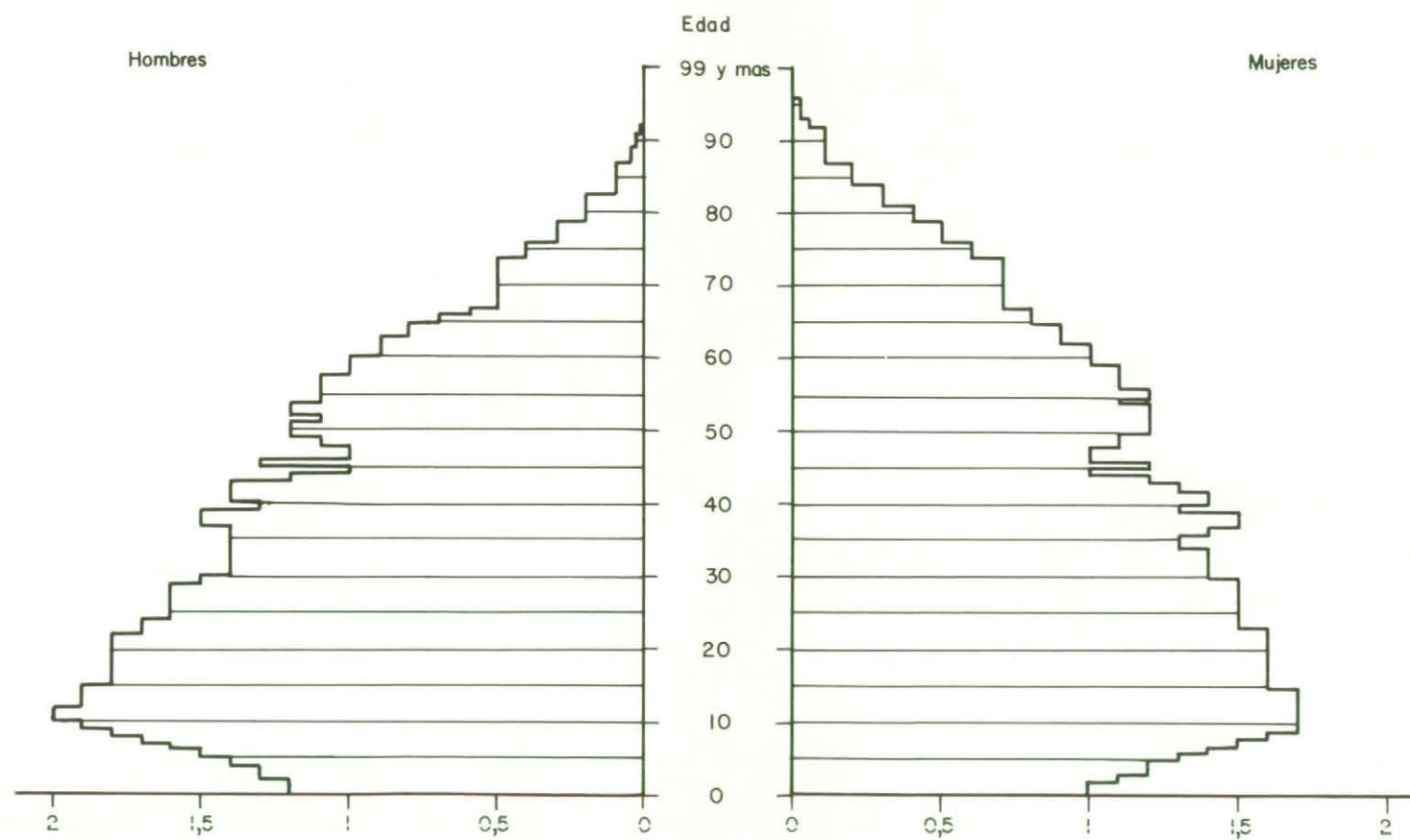



M.4.2. PIRAMIDES DE EDADES

LEYENDA

- Solteros/as
- Casados/as
- Viudos/as
- Divorciados/separados

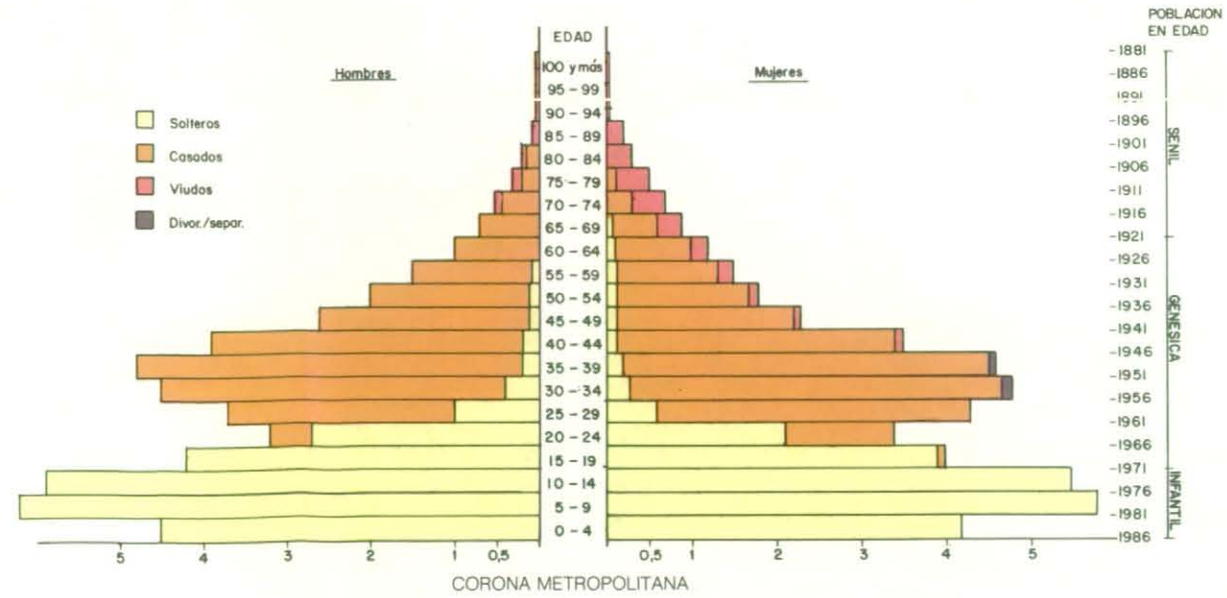
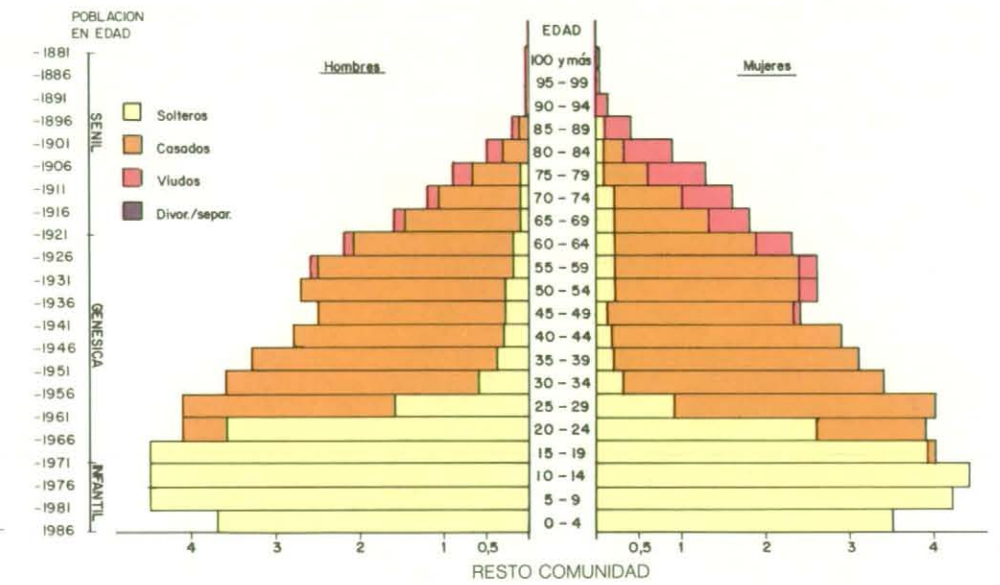
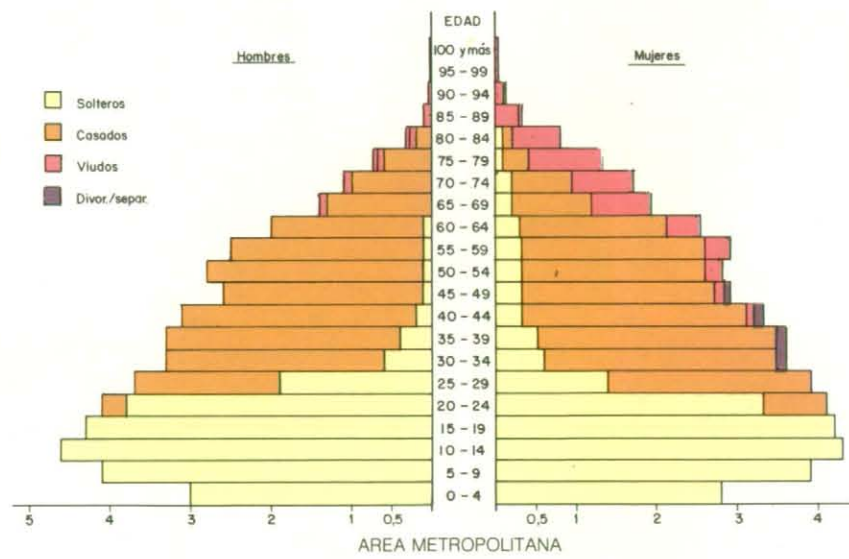
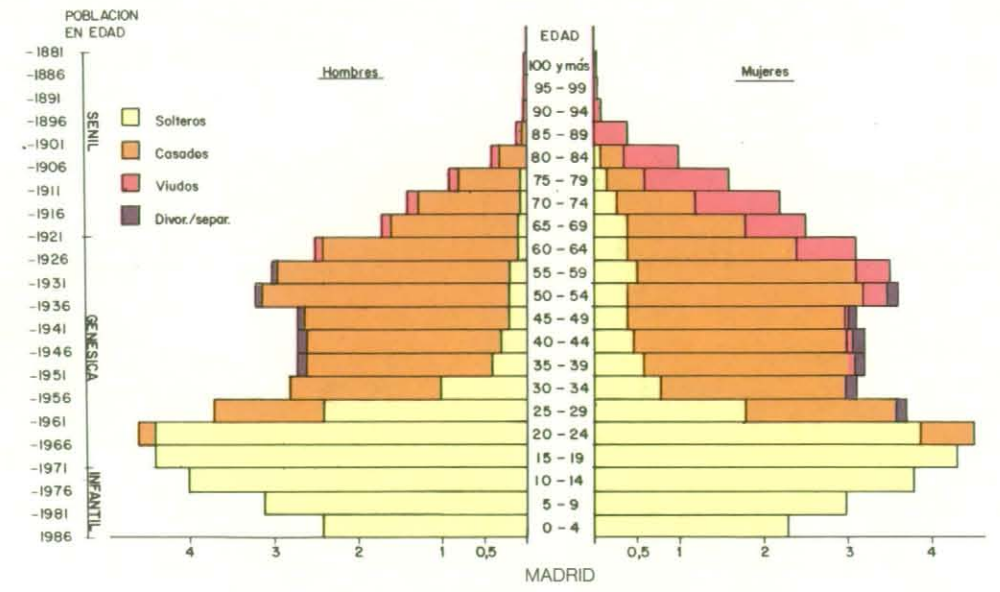
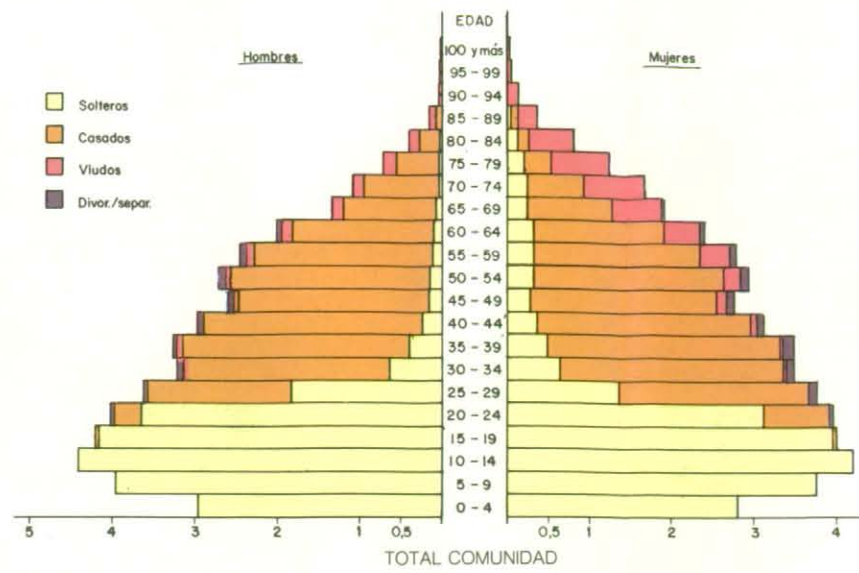



### M.4.3. PIRAMIDES SUPERPUESTAS DE LOS CINCO AMBITOS GEOGRAFICOS

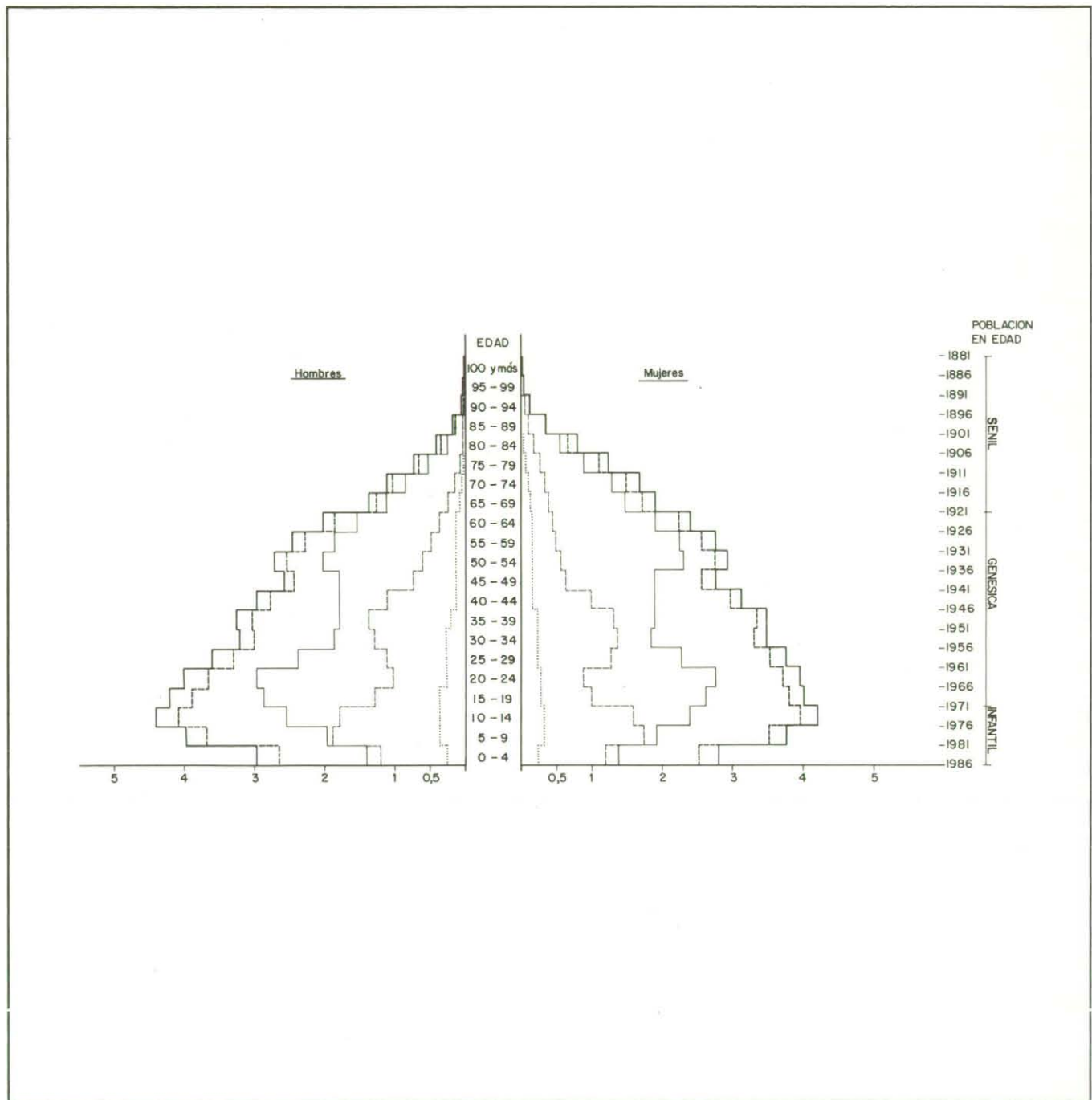

M.5. INDICADORES DE LA PIRAMIDE DE EDADES EN 1986 Y ANTERIORMENTE

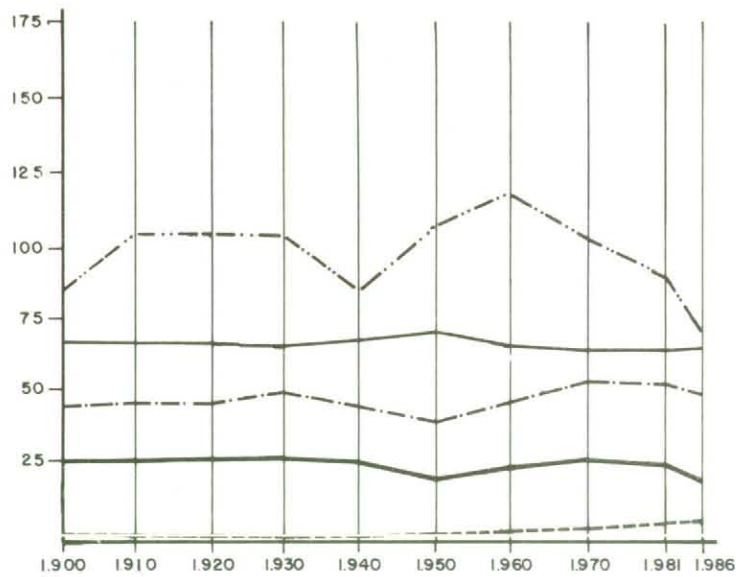
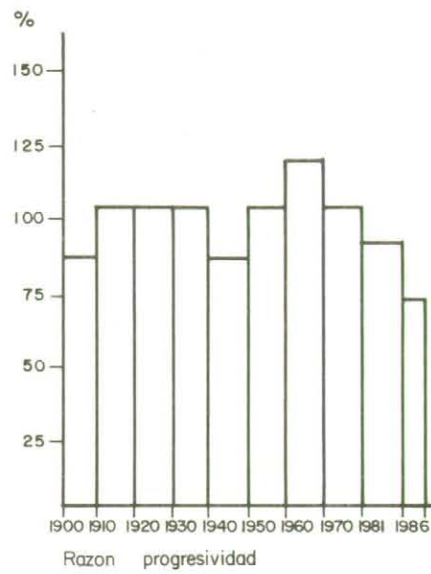
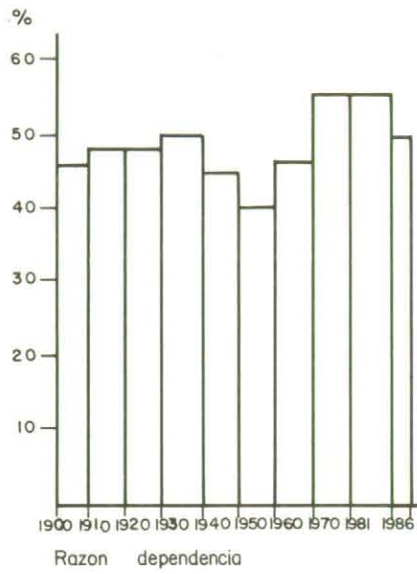

— % 0—14  
 - - - % 15—64  
 . . . % 65 y mas

- · - · - Razon dependencia  
 - - - - - Razon progresividad

M.6. PROPORCIONES DE SOLTERIA EN 1986 Y ANTERIORMENTE

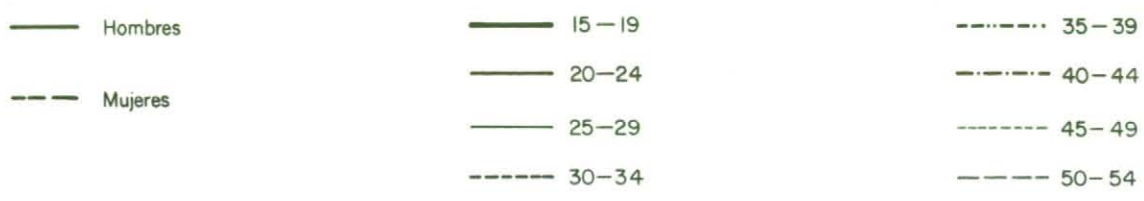
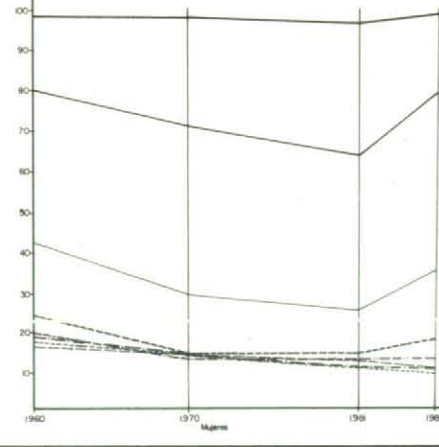
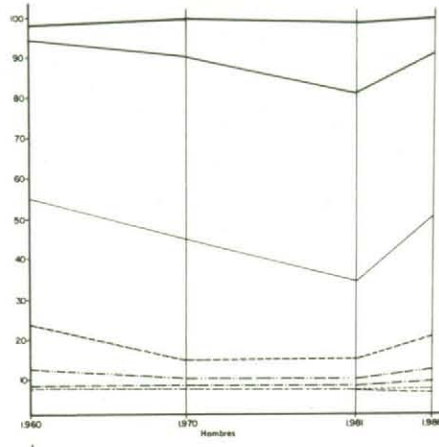
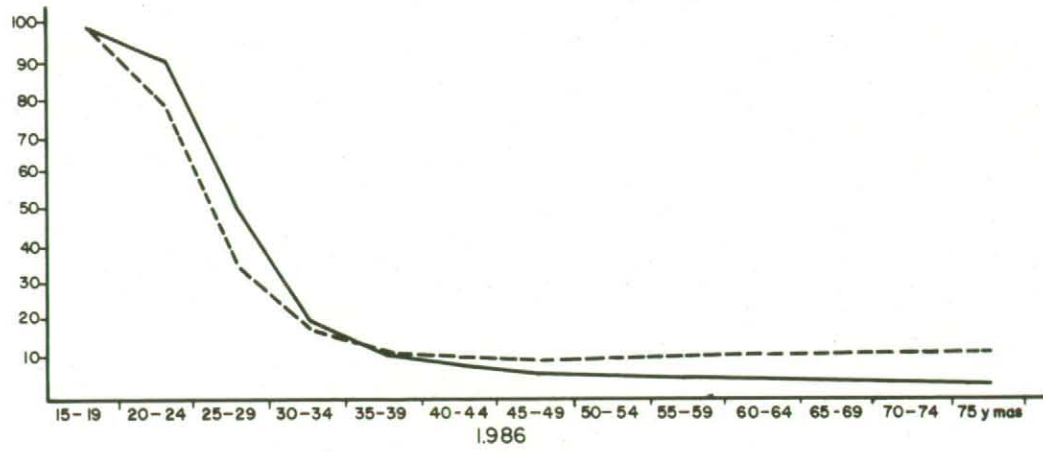



## 2 [2]. POBLACION CLASIFICADA POR GRUPOS DE EDAD.

Ambos sexos.

	TOTAL	GRUPOS QUINQUENALES DE EDAD (AÑOS)						
		0-4	5-9	10-14	15-19	20-24	25-29	30-34
TOTAL	4780572	288048	386394	430801	411952	396837	369242	334446
Acebeda (La)	63	1	-	1	2	2	2	5
Ajalvir	1061	64	57	91	80	120	111	70
Alameda del Valle	145	2	6	5	9	11	10	6
Alamo (El)	1972	129	144	149	179	165	147	97
Alcalá de Henares	144268	11846	15771	16256	13358	10610	11708	12120
Alcobendas	70227	4940	7724	8996	6636	4983	4383	5298
Alcorcón	137884	8698	15178	17983	13107	8764	7398	9273
Aldea del Fresno	988	68	79	73	74	89	83	76
Algete	7441	849	776	684	575	620	960	721
Alpedrete	2750	162	219	270	291	250	180	172
Ambite	320	7	13	14	21	31	19	11
Anchuelo	505	36	28	41	48	30	51	42
Aranjuez	36687	2513	3141	3441	3327	3039	2740	2378
Arganda del Rey	23872	2065	2526	2472	2057	1800	2030	2006
Arroyomolinos	290	24	24	30	20	15	30	22
Atazar (El)	92	4	-	3	11	12	4	5
Batres	259	9	11	20	19	30	13	9
Becerril de la Sierra	1642	111	144	139	146	131	124	106
Belmonte de Tajo	1107	74	63	73	60	99	99	68
Berrueco (El)	232	15	14	8	11	18	24	13
Berzosa del Lozoya	65	3	-	4	2	5	5	5
Boadilla del Monte	8332	480	769	1085	1017	749	459	424
Boalo (El)	1482	114	122	123	131	123	127	90
Braojos	128	4	8	5	11	19	6	6
Brea de Tajo	510	25	30	28	47	37	29	33
Brunete	1610	125	156	158	123	120	107	113
Buitrago del Lozoya	1246	78	139	132	87	78	102	85
Bustarviejo	1135	56	60	81	70	91	77	60
Cabanillas de la Sierra	327	14	22	23	35	24	18	17
Cabrera (La)	808	49	66	81	87	66	41	51
Cadalso de los Vidrios	2039	125	162	130	139	161	136	123
Camarma de Esteruelas	1313	77	110	133	109	121	101	95
Campo Real	2031	149	157	138	145	188	164	150
Canencia	461	18	18	12	33	44	32	20
Carabaña	1030	45	56	51	79	65	66	54
Casarrubuelos	530	33	35	44	47	43	47	34
Cencientos	2153	117	131	144	163	176	138	109
Cercedilla	3819	227	282	277	341	385	282	214
Cervera de Buitrago	95	-	1	5	12	12	3	1
Ciempozuelos	10076	670	770	728	732	778	883	724
Cobeña	832	79	74	66	68	88	71	74
Colmenar de Oreja	5181	359	412	396	422	450	412	317
Colmenar del Arroyo	410	27	27	27	28	24	24	24
Colmenar Viejo	29495	2642	2941	2967	2369	2050	2385	2618
Colmenarejo	1680	103	183	176	131	97	120	125
Collado Villaiba	20396	1741	2171	2000	1773	1561	1734	1752
Collado Mediano	1698	99	145	180	171	123	120	92
Corpa	358	21	24	17	32	26	21	23
Coslada	64826	6850	8490	7090	4060	3629	6769	7517
Cubas	830	42	73	73	73	57	44	55
Chapinería	758	45	41	43	63	87	54	27
Chinchón	4049	205	301	290	363	324	307	226
Daganzo de Arriba	1166	95	127	102	86	96	101	115
Escorial (El)	6138	520	630	595	437	490	480	411
Estremera	1097	67	76	83	83	85	75	72

## 2 [2]. POBLACION CLASIFICADA POR GRUPOS DE EDAD.

Ambos sexos.

	TOTAL	GRUPOS QUINQUENALES DE EDAD (AÑOS)						
		0-4	5-9	10-14	15-19	20-24	25-29	30-34
Fresnedillas	412	19	39	39	14	23	33	25
Fresno de Torote	160	11	13	13	19	15	10	7
Fuenlabrada	119848	18178	17850	9448	5768	7355	18126	18061
Fuente el Saz de Jarama	1827	153	156	192	158	126	153	131
Fuentidueña de Tajo	1243	79	97	97	79	108	101	78
Galapagar	7015	575	713	764	623	525	529	518
Garganta de los Montes	306	15	9	16	22	23	25	20
Gargantilla del Lozoya	227	10	7	9	14	19	16	18
Gascones	91	7	4	6	6	7	10	6
Getafe	131840	7908	13349	17686	12832	9080	7703	8147
Griñón	1558	97	136	154	134	113	116	108
Guadalupe de la Sierra	1509	65	119	131	134	113	100	80
Guadarrama	5958	422	567	558	533	475	443	415
Hiruela (La)	40	-	-	-	-	1	5	-
Horcajo de la Sierra	135	1	2	5	8	9	8	4
Horcajuelo de la Sierra	71	1	3	2	2	4	6	4
Hoyo de Manzanares	2507	171	205	258	200	184	200	176
Humanes de Madrid	5842	765	757	597	419	466	769	547
Leganés	167783	10911	19480	21513	15789	10982	9681	12012
Loeches	2076	141	136	189	182	219	195	117
Lozoya	442	22	31	25	33	28	26	28
Lozoyuela-Navas-Sieteiglesias	622	33	33	41	46	46	60	35
Madarcos	34	1	1	2	4	3	-	2
Madrid	3058182	142475	189107	241274	268589	279194	230234	181545
Centro	143677	4697	5426	6734	8754	11237	11618	8969
Arganzuela	118819	5705	6706	7255	8351	9704	9693	8657
Retiro	128930	5730	7847	9718	10786	11193	9430	8095
Salamanca	166693	5965	7314	9430	12376	15176	13329	10063
Chamartín	146770	6338	7725	10454	12949	14176	11821	9521
Tetuán	155286	6618	7701	9825	12109	14274	12740	9656
Chamberí	168835	5849	6947	9352	11920	14832	13555	10508
Fuencarral	196225	11630	16281	19846	18253	16066	13179	12885
Moncloa	105915	4508	6009	7797	9118	9811	7974	6484
Latina	282640	12800	18775	27178	28730	24551	19123	14974
Carabanchel	240269	10897	15041	19226	21901	22557	17477	13247
Villaverde	188562	9111	12019	15657	18113	19493	14511	9914
Mediodía	162462	9791	13116	15213	15448	15346	12497	9785
Vallecas	180642	9602	11896	13835	15354	17188	14711	10300
Moratalaz	143449	6523	9410	13703	16111	13902	9229	7036
Ciudad Lineal	228440	10355	13730	17751	20550	21509	17316	13285
San Blas	132484	6574	8417	10173	12112	14576	11038	7341
Hortaleza	168084	9782	14747	18127	15654	13603	10993	10825
Majadahonda	28974	2464	3610	3517	2507	1762	1811	2419
Manzanares el Real	1745	101	123	159	170	157	126	116
Meco	1509	118	131	142	151	135	135	101
Mejorada del Campo	11550	1439	1631	1038	753	743	1308	1471
Miraflores de la Sierra	2464	132	200	214	237	219	186	146
Molar (El)	2621	156	208	222	222	205	205	164
Molinos (Los)	2345	132	154	162	230	213	193	109
Montejo de la Sierra	232	6	6	10	19	23	32	13
Moraleja de Enmedio	1181	81	109	109	113	112	93	72
Moralzarzal	1650	119	152	164	139	116	126	99
Morata de Tajuña	4672	292	375	399	365	397	366	307
Móstoles	175133	17337	24852	19455	11791	9731	14383	19986
Navacerrada	1539	83	102	144	136	139	185	125
Navalafuente	278	12	17	16	11	19	12	23
Navagamella	525	23	29	46	37	27	25	35

## 2 [2]. POBLACION CLASIFICADA POR GRUPOS DE EDAD.

Ambos sexos.

	TOTAL	GRUPOS QUINQUENALES DE EDAD (AÑOS)						
		0-4	5-9	10-14	15-19	20-24	25-29	30-34
Navalcarnero	8977	714	894	897	753	720	696	583
Navarredonda	126	-	3	3	9	11	13	4
Navas del Rey	979	59	68	78	75	75	63	53
Nuevo Baztán	510	24	37	36	59	44	36	31
Olmeda de las Fuentes	131	4	6	6	6	10	17	5
Orusco	584	23	22	32	37	50	44	18
Paracuellos de Jarama	3713	294	374	411	351	261	288	329
Parla	63963	6868	9382	7282	4850	3802	5830	7389
Patones	345	29	29	26	18	25	19	30
Pedrezuela	728	48	64	47	52	54	52	50
Pelayos de la Presa	749	49	59	71	67	56	62	55
Perales de Tajuña	1881	124	130	130	146	136	141	114
Pezuela de las Torres	502	18	26	35	45	48	27	22
Pinilla del Valle	141	3	5	9	15	9	7	4
Pinto	20117	1613	2272	2051	1801	1494	1602	1766
Piñuecar	164	5	9	12	12	12	6	9
Pozuelo de Alarcón	35988	2061	3245	4069	3920	3174	1999	2150
Pozuelo del Rey	207	11	15	7	11	15	15	16
Prádena del Rincón	103	1	5	5	7	6	5	2
Puebla de la Sierra	57	-	-	3	4	3	2	1
Puentes Viejas	410	9	17	19	32	44	31	13
Quijorna	559	32	50	43	35	43	38	41
Rascafría	1260	55	85	73	86	118	109	96
Redueña	119	4	9	13	12	7	3	3
Ribatejada	236	4	9	12	23	13	18	15
Rivas-Vaciamadrid	5972	867	668	433	200	278	1234	1042
Robledillo de la Jara	67	-	1	5	2	5	3	1
Robledo de Chavela	1673	100	125	134	134	154	113	89
Robregordo	102	1	4	7	5	3	2	4
Rozas de Madrid (Las)	20818	1836	2277	2304	1721	1272	1399	1898
Rozas de Puerto Real	396	13	26	27	26	28	21	10
San Agustín de Guadalix	2476	225	282	253	215	160	217	230
San Fernando de Henares	23020	2828	2433	1884	1563	1644	2953	2841
San Lorenzo del Escorial	8979	564	719	780	758	770	710	531
San Martín de la Vega	5583	477	535	528	436	491	439	417
San Martín de Valdeiglesias	5048	332	378	418	419	405	335	330
San Sebastián de los Reyes	50027	4613	5818	5552	4236	3392	4332	5042
Santa María de la Alameda	753	51	53	47	51	60	55	50
Santorcaz	522	29	30	36	47	43	41	31
Santos de la Humosa (Los)	875	46	60	80	83	78	59	45
Serna del Monte (La)	80	7	6	2	6	11	8	9
Serranillos del Valle	436	15	28	47	43	38	17	26
Sevilla la Nueva	663	30	43	62	71	46	42	40
Somosierra	108	1	2	2	15	11	8	5
Soto del Real	1715	120	139	176	160	127	142	113
Talamanca de Jarama	959	68	70	93	61	76	89	66
Tielmes	1852	117	179	150	146	153	100	97
Titulcia	843	53	60	64	68	63	54	47
Torrejón de Ardoz	80066	7051	10063	8813	6542	5627	6814	8078
Torrejón de la Calzada	1035	81	118	124	105	76	81	83
Torrejón de Velasco	1293	65	102	118	98	93	84	87
Torrelaguna	2547	147	165	194	209	200	200	156
Torreledones	5018	378	521	550	451	362	381	387
Torremocha de Jarama	197	5	11	12	19	18	15	12
Torres de la Alameda	2618	195	256	239	250	223	223	178



## 2 [2]. POBLACION CLASIFICADA POR GRUPOS DE EDAD.

Ambos sexos.

	TOTAL	GRUPOS QUINQUENALES DE EDAD (AÑOS)						
		0-4	5-9	10-14	15-19	20-24	25-29	30-34
Valdaracete	747	35	45	58	58	69	48	35
Valdeavero	491	25	30	27	37	48	34	36
Valdelaguna	585	14	33	41	47	43	43	35
Valdemanco	430	22	28	46	32	30	20	20
Valdemaqueda	451	36	45	40	33	38	31	32
Valdemorillo	2354	158	176	221	220	199	186	138
Valdemoro	16496	1593	1862	1633	1988	1133	1584	1514
Valdeolmos	616	29	55	62	46	35	37	41
Valdepiélagos	314	18	20	29	23	25	23	19
Valdetorres de Jarama	1066	68	84	96	91	108	79	66
Valdilecha	1515	104	124	116	106	121	117	84
Valverde de Alcalá	213	4	12	14	21	25	17	5
Vellilla de San Antonio	1830	153	151	150	154	167	206	154
Vellón (El)	894	40	49	62	82	60	55	44
Venturada	264	7	16	32	22	14	12	11
Villa del Prado	3118	198	216	242	242	281	250	175
Villaconejos	2901	190	249	273	228	234	210	167
Villalbilla	1445	92	129	145	145	109	83	79
Villamanrique de Tajo	555	33	42	47	41	48	38	27
Villamanta	1061	63	78	84	93	89	90	72
Villamantilla	292	12	18	20	22	31	20	8
Villanueva de la Cañada	2791	191	255	318	295	226	181	209
Villanueva de Perales	356	18	19	28	35	28	24	29
Villanueva del Pardillo	1497	138	165	121	96	133	163	134
Villar del Olmo	426	17	33	26	26	25	22	24
Villarejo de Salvanés	4530	355	384	362	324	375	429	326
Villaviciosa de Odón	8029	556	773	883	705	509	489	555
Villavieja del Lozoya	157	1	6	8	14	14	16	5
Zarzalejo	803	35	50	61	71	76	50	34
Menos de 101 hab.	755	24	16	33	51	65	48	39
De 101 a 500 hab.	11737	502	696	771	877	929	775	636
De 501 a 1000 hab.	20334	1149	1424	1591	1686	1637	1438	1227
De 1001 a 2000 hab.	52123	3413	4316	4580	4309	4217	4120	3420
De 2001 a 5000 hab.	60574	3962	4887	5206	5212	5080	4736	3921
De 5001 a 10000 hab.	93513	7858	9112	9168	7748	7310	8336	7198
De 10001 a 20000 hab.	38122	3702	4263	3399	3473	2654	3775	3709
De 20001 a 50000 hab.	239367	19763	24616	24705	21038	17796	18653	19828
De 50001 a 100000 hab.	329109	30322	41477	37733	26324	21433	28128	33324
De 100001 a 200000 hab.	876756	74878	106480	102341	72645	56522	68999	79599
Más de 200000 hab.	3058182	142475	189107	241274	268589	279194	230234	181545
Area Metropolitana Norte	149749	12195	16483	17515	13241	10425	11100	12958
Area Metropolitana Este	335245	31328	39581	36075	26981	22959	31280	33552
Area Metropolitana Sur	816568	71513	102363	95418	65938	51208	64723	76634
Area Metropolitana Oeste	108039	7851	11250	12455	10384	7945	6608	7902
Total Corona Metropolitana	1409601	122887	169677	161463	116544	92537	113711	131046
Area Metropolitana	4467783	265362	358784	402737	385133	371731	343945	312591
Resto Municipios Comunidad	312789	22886	27610	28064	26819	25106	25297	21855
TOTAL MUNICIPIOS PAMAM	62338	3628	4606	4967	5223	5190	4618	3731
Sierra Norte	14846	689	897	1025	1136	1165	1058	856
Alto Manzanares	12096	726	949	1086	1114	1009	990	776
Alto Guadarrama	24781	1567	1995	2059	2151	2171	1877	1474
Sudoccidental	10615	646	765	797	822	845	693	625

## 2 [2]. POBLACION CLASIFICADA POR GRUPOS DE EDAD.

Ambos sexos.

	GRUPOS QUINQUENALES DE EDAD (AÑOS)								
	35-39	40-44	45-49	50-54	55-59	60-64	65-69	70-74	75 y más
TOTAL	336207	304601	265842	281373	259896	219187	163069	138350	194327
Acebeda (La)	1	3	-	6	7	7	6	2	18
Ajalvir	69	67	59	69	61	36	36	26	45
Alameda del Valle	2	8	10	12	17	7	9	16	15
Alamo (El)	120	128	94	118	109	132	98	61	102
Alcalá de Henares	11769	10011	7676	6660	4864	3785	2544	2109	3181
Alcobendas	7227	6051	4025	3101	2206	1715	1059	835	1048
Alcorcón	13578	13287	8777	6397	4414	3344	2596	2147	2943
Aldea del Fresno	56	54	42	52	47	69	44	21	61
Algete	503	421	327	314	205	188	101	87	110
Alpedrete	165	191	158	164	140	128	87	61	112
Ambite	11	10	19	29	23	24	24	25	39
Anchuelo	31	33	30	24	32	25	20	17	17
Aranjuez	2292	2159	1855	1958	1973	1738	1259	1139	1735
Arganda del Rey	1800	1443	1109	1059	914	763	485	420	923
Arroyomolinos	25	19	16	12	14	13	12	4	10
Atazar (El)	4	3	3	8	4	9	6	8	8
Batres	21	13	13	32	20	11	12	15	11
Becerril de la Sierra	106	78	86	94	89	83	74	60	71
Beimonte de Tajo	63	54	43	67	87	87	47	38	85
Berruoco (El)	8	9	11	13	18	20	14	19	17
Berzosa del Lozoya	2	2	-	5	7	8	5	4	8
Boadilla del Monte	642	732	564	465	349	185	119	106	187
Boalo (El)	81	91	81	78	103	79	44	37	58
Braojos	6	7	8	9	11	6	5	8	9
Brea de Tajo	19	23	21	31	38	29	33	34	53
Brunete	132	109	94	88	59	67	42	29	88
Buitrago del Lozoya	73	64	61	54	80	57	49	37	70
Bustarviejo	61	71	56	71	83	76	60	63	99
Cabanillas de la Sierra	12	12	32	18	24	14	13	17	32
Cabrera (La)	37	58	45	50	35	44	25	27	46
Cadalso de los Vidrios	137	94	83	93	122	145	147	98	144
Camarma de Esteruelas	80	90	67	77	69	59	52	28	45
Campo Real	114	104	95	116	137	120	95	53	106
Canencia	10	19	21	35	40	46	35	24	54
Carabaña	52	41	48	70	74	95	71	59	104
Casarrubuelos	32	37	24	26	35	21	24	20	28
Cenicientos	91	97	84	129	138	148	134	120	234
Cercedilla	213	199	220	246	257	220	155	124	177
Cervera de Buitrago	2	3	6	10	6	6	7	9	12
Ciempozuelos	618	509	554	656	589	534	426	371	534
Cobeña	45	52	40	48	40	30	20	18	19
Colmenar de Oreja	239	232	285	302	296	320	198	173	368
Colmenar del Arroyo	26	27	9	22	24	42	19	22	38
Colmenar Viejo	2388	1849	1405	1276	1065	884	693	604	1359
Colmenarejo	168	105	80	73	87	63	60	53	56
Collado Villalba	1544	1264	993	1061	885	673	431	368	445
Collado Mediano	134	117	107	94	73	76	58	49	60
Corpa	16	15	22	21	25	27	23	17	28
Coslada	6882	4356	2434	1991	1551	1135	752	539	781
Cubas	44	46	46	36	47	34	30	43	87
Chapinería	44	35	37	62	62	40	37	26	55
Chinchón	222	197	234	225	248	213	190	174	330
Daganzo de Arriba	82	41	47	53	62	59	37	22	41
Escorial (El)	449	382	280	319	297	266	199	157	226
Estremera	50	44	62	65	64	55	61	68	87

## 2 [2]. POBLACION CLASIFICADA POR GRUPOS DE EDAD.

Ambos sexos.

	GRUPOS QUINQUENALES DE EDAD (AÑOS)								
	35-39	40-44	45-49	50-54	55-59	60-64	65-69	70-74	75 y más
Fresnedillas	27	30	14	16	31	32	16	21	33
Fresno de Torote	7	14	16	10	10	6	2	1	6
Fuenlabrada	9162	4952	2894	2369	1810	1303	1003	711	858
Fuente el Saz de Jarama	138	112	85	93	82	78	54	39	77
Fuentidueña de Tajo	72	41	59	79	74	76	50	57	96
Galapagar	551	451	374	371	297	225	153	128	218
Garganta de los Montes	7	9	18	24	25	25	21	15	32
Gargantilla del Lozoya	12	3	8	5	27	29	19	13	18
Gascones	3	7	1	5	6	6	5	5	7
Getafe	12393	12148	7895	6419	4995	3737	2665	2220	2663
Grifiñón	108	99	98	83	85	58	51	36	82
Guadalix de la Sierra	87	82	95	92	86	74	66	75	110
Guadarrama	449	373	355	315	300	278	178	140	157
Hiruela (La)	1	1	-	-	5	6	6	6	9
Horcajo de la Sierra	1	7	3	7	11	13	15	16	25
Horcajuelo de la Sierra	1	2	2	6	5	8	9	7	9
Hoyo de Manzanares	183	173	113	135	159	124	86	49	91
Humanes de Madrid	447	272	186	158	146	93	73	53	94
Leganés	17113	14656	10069	7797	5464	4092	2917	2411	2896
Loeches	113	96	95	150	117	122	70	56	78
Lozoya	24	27	20	25	22	26	36	24	45
Lozoyuela-Navas-Sieteiglesias	27	27	35	41	43	37	37	33	48
Madarcos	-	1	5	2	3	3	2	2	3
Madrid	182569	183062	181046	208868	201628	172986	129944	111163	154498
Centro	7587	6813	6991	8667	10545	10676	9533	9743	15687
Arganzuela	7353	6410	6037	7471	7794	7388	6256	6006	8033
Retiro	8250	8015	7193	8035	8198	7477	5954	5237	7772
Salamanca	9385	8913	8249	10495	11412	11064	9262	9024	15236
Chamartín	9141	8855	8482	9477	9844	9037	6454	5272	7224
Tetuán	8566	8141	8071	10330	11314	10522	8367	7279	9773
Chamberí	9377	9007	8184	10099	11422	11816	10343	10083	15541
Fuencarral	15534	14923	12150	11792	9888	7890	5469	4216	6223
Moncloa	6738	6260	6157	7145	6796	6002	4867	4189	6060
Latina	17067	20818	20028	19459	17053	13854	10012	8199	10019
Carabanchel	13677	14053	15014	17691	16524	14247	10362	8134	10221
Villaverde	9321	9934	11558	14896	13533	10625	7375	5531	6971
Mediodía	10096	9209	9442	10962	10291	7887	5080	3799	4500
Vallecas	9206	8640	10185	13123	13070	10827	8179	6518	8008
Moratalaz	7959	9919	10985	11501	8872	6162	4031	3444	4662
Ciudad Lineal	13413	13703	14331	17101	16078	12926	9290	7506	9596
San Blas	6513	6151	7315	10317	10554	8326	5087	3679	4311
Hortaleza	13386	13298	10674	10307	8440	6260	4023	3304	4661
Majadahonda	3075	2488	1483	1120	807	615	463	377	456
Manzanares el Real	111	100	113	107	120	86	50	39	67
Meco	96	73	72	86	76	60	39	43	51
Mejorada del Campo	825	525	368	376	325	236	171	160	181
Miraflores de la Sierra	145	153	139	129	140	116	85	90	133
Molar (El)	186	144	136	129	164	145	104	93	138
Molinos (Los)	113	129	129	126	135	112	85	101	222
Montejo de la Sierra	4	6	10	9	17	18	16	9	34
Moraleja de Enmedio	66	71	62	76	56	39	36	28	58
Moralzarzal	99	117	91	90	91	89	56	41	61
Morata de Tajuña	280	240	207	254	287	237	198	171	297
Móstoles	19644	12167	6957	5103	4028	3230	2424	1851	2194
Navacerrada	112	106	88	79	73	51	40	34	42
Navalafuente	13	12	18	23	24	25	15	12	26
Navalagamella	37	28	30	30	43	35	30	20	50



## 2 [2]. POBLACION CLASIFICADA POR GRUPOS DE EDAD.

Ambos sexos.

	GRUPOS QUINQUENALES DE EDAD (AÑOS)								
	35-39	40-44	45-49	50-54	55-59	60-64	65-69	70-74	75 y más
Navalcarnero	556	526	453	452	392	353	281	249	458
Navarredonda	2	1	3	8	19	17	11	5	17
Navas del Rey	52	66	59	52	46	52	55	36	90
Nuevo Baztán	33	38	28	34	43	30	10	10	17
Olmeda de las Fuentes	6	2	7	10	13	7	9	10	13
Orusco	30	22	27	48	53	38	42	37	61
Paracuellos de Jarama	300	240	213	181	138	116	62	69	86
Parla	6101	3760	2356	1872	1420	1037	732	565	717
Patones	20	14	17	22	19	16	22	21	18
Pedrezuela	50	34	36	39	49	50	42	25	36
Pelayos de la Presa	43	43	39	51	34	33	24	30	33
Perales de Tajüña	96	106	104	123	120	106	92	72	141
Pezuela de las Torres	16	23	15	40	40	45	22	34	46
Pinilla del Valle	11	7	9	13	9	7	7	7	19
Pinto	1620	1293	1000	933	815	692	421	337	407
Piñuecar	7	10	8	13	10	7	6	10	28
Pozuelo de Alarcón	2883	2919	2315	1987	1565	1182	799	639	1081
Pozuelo del Rey	5	15	15	15	14	15	14	9	15
Prádena del Rincón	1	6	2	12	8	3	7	9	24
Puebla de la Sierra	1	-	1	5	4	6	9	4	14
Puentes Viejas	17	16	15	34	38	36	26	23	40
Quijorna	45	27	23	31	40	29	23	23	36
Rascafría	69	67	57	63	84	88	70	52	88
Redueña	4	12	6	7	7	7	6	4	15
Ribatejada	8	19	7	17	20	29	13	14	15
Rivas-Vaciamadrid	528	253	110	98	81	61	47	27	45
Robledillo de la Jara	1	-	3	8	8	1	12	2	15
Robledo de Chavela	114	94	76	103	126	82	75	68	86
Robregordo	4	4	7	13	8	14	4	9	13
Rozas de Madrid (Las)	2079	1595	1032	792	671	515	363	318	746
Rozas de Puerto Real	29	13	25	28	36	23	30	19	42
San Agustín de Guadalix	197	144	132	124	77	70	54	35	61
San Fernando de Henares	1651	1175	954	885	685	581	368	279	296
San Lorenzo del Escorial	573	450	470	521	532	453	363	311	474
San Martín de la Vega	378	292	257	298	299	232	173	140	191
San Martín de Valdeiglesias	301	260	241	289	268	265	226	208	373
San Sebastián de los Reyes	4649	3442	2331	2024	1485	1093	728	538	752
Santa María de la Alameda	47	24	30	48	58	49	44	28	58
Santosoz	23	25	25	32	24	19	23	32	32
Santos de la Humosa (Los)	43	45	52	59	47	50	34	27	67
Serna del Monte (La)	3	1	1	2	6	7	4	2	5
Serranillos del Valle	31	31	34	31	22	26	18	12	17
Sevilla la Nueva	30	38	44	51	49	32	28	28	29
Somosierra	2	1	7	6	12	8	12	7	9
Soto del Real	116	94	90	119	98	71	63	39	48
Talamanca de Jarama	74	62	34	44	52	49	41	33	47
Tielmes	85	86	92	112	118	117	86	74	140
Titulcia	42	60	55	40	42	43	38	42	72
Torrejón de Ardoz	7498	5164	3596	3115	2585	1889	1174	899	1158
Torrejón de la Calzada	80	77	45	38	43	32	17	11	24
Torrejón de Velasco	82	61	60	72	73	78	67	67	86
Torrelaguna	141	115	130	127	158	142	102	117	244
Torrelodones	415	332	264	233	203	178	102	99	162
Torremocha de Jarama	6	19	5	17	13	10	5	9	21
Torres de la Alameda	160	139	134	150	153	105	81	57	75

## 2 [2]. POBLACION CLASIFICADA POR GRUPOS DE EDAD.

Ambos sexos.

	GRUPOS QUINQUENALES DE EDAD (AÑOS)								
	35-39	40-44	45-49	50-54	55-59	60-64	65-69	70-74	75 y más
Valdaracete	32	31	32	45	50	54	36	37	82
Valdeavero	29	18	24	32	43	31	25	18	34
Valdelaguna	39	29	33	39	46	37	40	29	37
Valdemanco	38	34	27	22	21	18	19	16	37
Valdemaqueda	36	24	24	18	22	22	20	13	17
Valdemorillo	150	140	141	150	148	121	64	56	86
Valdemoro	1241	858	718	607	480	408	312	235	330
Valdeolmos	53	37	37	43	43	25	20	12	41
Valdepiélagos	16	17	12	13	19	25	13	22	20
Valdetorres de Jarama	53	56	55	81	69	39	30	32	59
Valdilecha	104	63	53	81	87	90	84	69	112
Valverde de Alcalá	7	7	12	13	22	19	14	6	15
Vellilla de San Antonio	109	86	74	95	86	97	48	46	54
Vellón (El)	58	55	48	74	75	58	45	44	45
Venturada	23	15	24	22	16	8	10	14	18
Villa del Prado	161	132	139	195	204	183	151	113	236
Villaconejos	177	141	130	177	204	150	114	110	147
Villalbilla	109	94	99	100	95	54	41	26	45
Villamanrique de Tajo	29	20	29	36	35	25	32	35	38
Villamanta	68	63	39	72	67	57	39	35	52
Villamantilla	11	13	20	20	19	21	16	12	29
Villanueva de la Cañada	212	210	176	128	88	100	57	42	103
Villanueva de Perales	15	25	17	29	24	23	13	14	15
Villanueva del Pardillo	130	76	51	74	82	60	18	23	33
Villar del Olmo	32	26	20	29	24	33	39	21	29
Villarejo de Salvanés	253	196	193	254	276	259	155	138	251
Villaviciosa de Odón	710	558	414	350	315	231	206	192	583
Villavieja del Lozoya	7	2	11	7	13	15	12	6	20
Zarzalejo	38	43	52	55	48	37	37	42	74
Menos de 101 hab.	19	23	22	57	61	67	71	51	108
De 101 a 500 hab.	599	598	626	773	854	824	677	588	1012
De 501 a 1000 hab.	1159	1115	1048	1261	1296	1119	936	843	1405
De 1001 a 2000 hab.	3375	2924	2643	2989	2991	2606	1961	1636	2623
De 2001 a 5000 hab.	3713	3274	3081	3382	3490	3076	2276	1927	3351
De 5001 a 10000 hab.	6741	5534	4580	4485	3980	3328	2419	2070	3646
De 10001 a 20000 hab.	2684	1892	1640	1639	1394	1178	909	766	1045
De 20001 a 50000 hab.	19332	16185	12146	11071	9380	7643	5282	4481	7448
De 50001 a 100000 hab.	32357	22773	14742	12103	9247	6869	4445	3376	4456
De 100001 a 200000 hab.	83659	67221	44268	34745	25575	19491	14149	11449	14735
Más de 200000 hab.	182569	183062	181046	208868	201628	172986	129944	111163	154498
Area Metropolitana Norte	14264	11342	7761	6401	4756	3692	2480	1977	3159
Area Metropolitana Este	29562	21810	15425	13401	10315	7900	5166	4128	5782
Area Metropolitana Sur	79611	62263	39948	30890	22946	17435	12758	10242	12678
Area Metropolitana Oeste	9863	8687	6129	5004	3936	2955	2067	1726	3277
Total Corona Metropolitana	133300	104102	69263	55696	41953	31982	22471	18073	24896
Area Metropolitana	315869	287164	250309	264564	243581	204968	152415	129236	179394
Resto Municipios Comunidad	20338	17437	15533	16809	16315	14219	10654	9114	14933
TOTAL MUNICIPIOS PAMAM	3677	3310	3294	3634	3845	3410	2775	2419	4011
Sierra Norte	726	740	754	913	1048	964	804	737	1334
Alto Manzanares	758	704	692	698	709	560	422	374	529
Alto Guadarrama	1583	1336	1356	1432	1478	1253	957	827	1265
Sudoccidental	610	530	492	591	610	633	592	481	883

## 2 [2]. POBLACION CLASIFICADA POR GRUPOS DE EDAD.

Ambos sexos.

	GRUPOS ESPECIFICOS DE EDAD (AÑOS)								
	0-3	4-5	6-13	14-15	16	17	18	19-20	21-22
TOTAL	223769	132912	664021	166968	82428	81915	83146	163479	162204
Acebeda (La)	1	-	1	1	-	-	1	1	1
Ajalvir	49	22	126	27	16	15	21	37	48
Alameda del Valle	1	1	10	5	3	-	1	4	5
Alamo (El)	102	57	229	76	43	29	33	59	77
Alcalá de Henares	9066	5677	26087	5980	2743	2593	2656	4650	4332
Alcobendas	3798	2422	13770	3214	1407	1313	1196	2319	2014
Alcorcón	6482	4598	27450	6446	2847	2631	2356	4155	3679
Aldea del Fresno	51	32	126	22	15	13	19	31	41
Algete	673	343	1180	226	119	113	108	232	247
Alpedrete	123	73	395	121	52	68	53	109	105
Ambite	6	5	18	10	3	4	5	11	16
Anchuelo	26	19	48	21	15	9	9	11	9
Aranjuez	1915	1162	5356	1323	641	667	687	1320	1253
Arganda del Rey	1623	920	4093	869	415	395	405	781	703
Arroyomolinos	19	12	38	12	5	3	5	7	7
Atazar (El)	4	-	3	2	-	3	3	4	4
Batres	5	5	26	10	3	5	-	11	15
Becerril de la Sierra	92	52	223	50	31	29	31	52	61
Belmonte de Tajo	61	28	111	18	15	11	11	32	42
Berruoco (El)	15	4	17	2	2	3	2	7	7
Berzosa del Lozoya	3	-	4	1	1	-	-	1	2
Boadilla del Monte	388	215	1500	467	195	199	220	344	324
Boalo (El)	90	45	200	49	34	25	26	44	59
Braojos	4	2	9	4	2	3	3	3	10
Brea de Tajo	22	11	42	17	7	14	7	17	16
Brunete	101	59	253	52	26	16	29	53	46
Buitrago del Lozoya	68	29	244	25	22	18	16	31	29
Bustarviejo	45	22	117	25	11	13	18	35	35
Cabanillas de la Sierra	8	7	40	9	6	8	11	12	14
Cabrera (La)	41	19	124	36	15	19	17	26	28
Cadalso de los Vidrios	98	56	232	62	31	35	20	58	60
Camarma de Esteruelas	56	48	186	56	18	26	17	49	43
Campo Real	120	58	235	60	23	35	33	62	68
Canencia	14	8	22	10	6	6	9	17	19
Carabaña	38	17	93	22	9	16	19	28	30
Casarrubuelos	27	18	62	24	5	12	5	18	12
Cenicientos	97	41	226	67	30	37	30	55	74
Cercedilla	180	102	440	131	68	69	71	135	163
Cervera de Buitrago	-	-	5	5	3	-	1	5	5
Ciempozuelos	529	270	1223	307	146	123	158	302	334
Cobeña	63	31	116	24	14	14	14	31	30
Colmenar de Oreja	284	152	654	165	68	81	102	169	179
Colmenar del Arroyo	17	11	49	10	5	5	4	12	10
Colmenar Viejo	2083	1126	4800	1053	487	479	441	876	835
Colmenarejo	80	48	296	71	27	34	18	41	36
Collado Villalba	1351	796	3402	715	379	348	352	650	632
Collado Mediano	73	46	272	78	32	26	44	52	48
Corpa	17	9	30	10	8	5	11	11	9
Coslada	5380	3051	12869	2092	891	800	716	1359	1393
Cubas	34	20	123	27	11	20	17	22	31
Chapinería	35	18	69	19	8	9	14	40	33
Chinchón	159	106	472	121	81	68	75	143	133
Daganzo de Arriba	71	50	179	37	17	19	20	32	45
Escorial (El)	425	219	989	208	82	85	85	187	209
Estremera	51	31	129	26	17	11	20	41	33



## 2 [2]. POBLACION CLASIFICADA POR GRUPOS DE EDAD.

Ambos sexos.

	GRUPOS ESPECIFICOS DE EDAD (AÑOS)								
	0-3	4-5	6-13	14-15	16	17	18	19-20	21-22
Fresnedillas	16	6	72	5	3	3	4	7	11
Fresno de Torote	9	2	23	7	5	2	5	8	3
Fuenlabrada	14225	8050	21678	2851	1214	1115	1084	2039	2609
Fuente el Saz de Jarama	118	70	276	76	32	26	29	63	49
Fuentidueña de Tajo	59	38	154	35	13	18	12	49	39
Galapagar	453	259	1197	285	136	116	115	219	215
Garganta de los Montes	14	6	15	11	-	6	5	11	8
Gargantilla del Lozoya	9	3	13	6	-	3	1	8	6
Gascones	7	1	9	-	-	2	3	3	4
Getafe	6003	3959	25616	6346	2708	2520	2428	4179	3784
Griñón	70	49	238	62	25	27	24	53	46
Guadalix de la Sierra	50	36	203	54	29	28	25	46	46
Guadarrama	335	162	948	205	105	116	112	202	201
Hiruela (La)	-	-	-	-	-	-	-	-	-
Horcajo de la Sierra	-	1	6	2	3	2	1	3	2
Horcajuelo de la Sierra	1	-	4	1	-	1	-	1	3
Hoyo de Manzanares	143	61	389	81	41	37	40	83	69
Humanes de Madrid	592	323	1086	206	101	82	68	154	166
Leganés	8269	5683	34080	7551	3436	3108	3000	5060	4455
Loeches	114	45	269	72	34	41	33	92	95
Lozoya	19	7	49	7	4	10	8	11	15
Lozoyuela-Navas-Sieteiglesias	24	17	55	20	8	8	11	15	23
Madarcos	1	-	3	-	2	1	1	2	-
Madrid	111674	63591	347037	101086	52390	53596	55571	113584	115000
Centro	3725	1935	9831	2935	1642	1625	1913	4076	4495
Arganzuela	4560	2417	11197	3019	1624	1633	1775	3697	3875
Retiro	4529	2571	14186	4013	2117	2151	2205	4626	4603
Salamanca	4695	2562	13319	4189	2342	2462	2743	5783	6172
Chamartín	5008	2728	14418	4749	2441	2664	2665	5610	5845
Tetuán	5236	2803	14007	4261	2329	2359	2605	5446	5858
Chamberí	4672	2423	12919	4245	2188	2378	2550	5545	6084
Fuencarral	9075	5302	29459	7664	3738	3597	3593	7027	6672
Moncloa	3517	2047	11148	3253	1751	1805	1945	3980	4072
Latina	9870	5993	37004	11737	5878	5947	5587	10774	10227
Carabanchel	8469	4978	27636	8152	4234	4324	4538	9421	9328
Villaverde	7158	4005	22314	6635	3454	3648	3785	7833	8045
Mediodía	7675	4379	23080	5926	3006	3098	3234	6332	6311
Vallecas	7604	4172	20795	5508	2934	3083	3170	6944	6978
Moratalaz	5063	3035	18575	6042	3243	3275	3398	6202	5916
Ciudad Lineal	8147	4542	25299	7640	3938	4126	4309	8850	8916
San Blas	5108	2976	14970	4289	2313	2401	2527	5528	5958
Hortaleza	7563	4723	26880	6829	3218	3020	3029	5910	5645
Majadahonda	1895	1237	5798	1211	561	524	478	820	724
Manzanares el Real	80	42	238	55	40	34	33	62	68
Meco	92	59	213	55	23	32	33	62	58
Mejorada del Campo	1100	707	2133	340	155	147	151	279	269
Miraflores de la Sierra	105	63	337	89	52	41	52	79	84
Molar (El)	116	77	353	81	59	38	47	80	81
Molinos (Los)	103	73	232	76	54	43	51	79	100
Montejo de la Sierra	5	3	13	5	4	3	1	10	9
Moraleja de Enmedio	57	43	175	47	18	32	16	47	44
Moralzarzal	99	49	250	64	38	24	28	47	44
Morata de Tajuña	223	141	632	133	81	74	72	152	162
Móstoles	13265	8699	36548	5904	2486	2317	2162	3943	3808
Navacerrada	62	36	205	53	33	23	32	45	63
Navalafuente	11	5	26	4	-	2	3	7	11
Navalagamella	16	12	60	19	7	6	12	9	12

## 2 [2]. POBLACION CLASIFICADA POR GRUPOS DE EDAD.

Ambos sexos.

	GRUPOS ESPECIFICOS DE EDAD (AÑOS)								
	0-3	4-5	6-13	14-15	16	17	18	19-20	21-22
Navalcarnero	549	337	1458	311	158	149	151	297	310
Navarredonda	-	-	5	1	2	3	3	2	3
Navas del Rey	48	26	121	24	15	15	17	29	30
Nuevo Baztán	16	16	55	22	12	8	12	21	19
Olmeda de las Fuentes	2	3	10	2	1	2	1	3	4
Orusco	21	5	43	17	4	5	12	18	16
Paracuellos de Jarama	230	127	640	157	80	62	73	120	110
Paría	5210	3391	13792	2318	1011	927	902	1579	1467
Patones	23	13	41	9	6	6	2	7	8
Pedrezuela	37	21	90	20	12	9	7	27	18
Pelayos de la Presa	36	20	110	26	17	12	15	18	28
Perales de Tajuña	99	49	211	57	30	24	23	62	58
Pezuela de las Torres	13	12	43	20	4	11	12	21	19
Pinilla del Valle	2	2	12	2	4	1	6	6	5
Pinto	1233	791	3543	733	388	355	346	666	620
Piñuecar	5	3	17	4	1	2	5	3	5
Pozuelo de Alarcón	1564	1039	5971	1564	824	821	792	1447	1334
Pozuelo del Rey	7	9	16	4	1	4	-	6	6
Prádena del Rincón	1	1	8	1	2	2	-	3	6
Puebla de la Sierra	-	-	1	3	2	-	1	1	1
Puentes Viejas	8	2	30	11	8	6	4	16	19
Quijorna	25	15	76	15	8	7	7	13	21
Rascafría	45	23	133	27	14	16	17	47	53
Redueña	2	3	16	11	4	1	-	1	4
Ribatejada	2	5	13	11	2	3	7	7	9
Rivas-Vaciamadrid	695	293	922	113	40	42	30	61	101
Robledo de la Jara	-	-	5	2	1	-	-	1	1
Robledo de Chavela	79	44	216	46	27	30	21	66	59
Robregordo	1	-	10	2	1	1	2	1	1
Rozas de Madrid (Las)	1421	809	3787	788	396	332	315	572	499
Rozas de Puerto Real	10	8	42	14	8	3	3	9	16
San Agustín de Guadalix	169	117	423	98	41	39	52	66	62
San Fernando de Henares	2208	1177	3437	651	327	282	319	602	631
San Lorenzo del Escorial	432	254	1228	296	150	147	156	334	298
San Martín de la Vega	364	211	860	203	88	88	95	166	178
San Martín de Valdeiglesias	272	129	644	178	73	71	88	189	165
San Sebastián de los Reyes	3556	2141	9299	1914	897	845	801	1510	1322
Santa María de la Alameda	42	23	79	15	8	12	13	23	23
Santorcaz	22	17	72	10	10	10	9	20	20
Santos de la Humosa (Los)	32	23	116	30	11	16	21	35	30
Serna del Monte (La)	7	1	6	1	1	2	2	3	3
Serranillos del Valle	9	10	59	17	9	9	9	20	15
Sevilla la Nueva	23	16	86	26	14	17	7	28	21
Somosierra	-	1	4	4	1	2	2	8	6
Soto del Real	94	53	249	70	29	23	44	57	63
Talamanca de Jarama	48	34	131	31	16	11	10	21	34
Tielmes	82	53	277	58	27	30	28	64	66
Titulcia	45	17	100	28	14	13	12	31	27
Torrejón de Ardoz	5429	3474	15501	2981	1333	1271	1271	2418	2213
Torrejón de la Calzada	62	40	199	50	16	24	23	32	30
Torrejón de Velasco	46	34	182	45	22	19	12	39	44
Torrelaguna	113	64	291	78	41	57	35	74	84
Torrelodones	296	179	879	188	102	81	83	173	153
Torremocha de Jarama	3	5	19	4	3	5	4	11	5
Torres de la Alameda	155	90	396	98	50	42	55	104	92

## 2 [2]. POBLACION CLASIFICADA POR GRUPOS DE EDAD.

Ambos sexos.

	GRUPOS ESPECIFICOS DE EDAD (AÑOS)								
	0-3	4-5	6-13	14-15	16	17	18	19-20	21-22
Valdaracete	27	16	88	21	10	8	16	22	25
Valdeavero	20	9	43	16	8	8	8	17	20
Valdelaguna	11	9	61	13	10	12	12	15	13
Valdemanco	16	11	56	18	8	5	9	10	14
Valdemaqueda	30	16	67	11	8	7	9	11	17
Valdemorillo	125	61	319	94	43	45	43	88	86
Valdemoro	1222	736	2857	554	333	474	539	617	426
Valdeolmos	21	19	87	29	11	11	9	9	18
Valdepiélagos	16	5	41	10	5	6	4	11	10
Valdetorres de Jarama	58	21	148	34	19	14	23	44	41
Valdilecha	89	42	192	36	25	19	22	51	36
Valverde de Alcalá	3	1	21	7	4	3	8	9	10
Vellilla de San Antonio	118	61	247	57	33	30	32	69	61
Vellón (El)	30	17	95	23	12	20	18	27	26
Venturada	5	4	40	10	5	6	2	7	8
Villa del Prado	151	83	362	95	54	57	43	105	116
Villaconejos	147	87	414	102	40	51	48	101	89
Villalbilla	75	39	217	61	38	30	29	50	44
Villamanrique de Tajo	25	18	67	18	10	9	5	18	19
Villamanta	50	34	124	34	19	17	23	33	36
Villamantilla	8	9	29	7	5	3	5	13	11
Villanueva de la Cañada	150	94	457	123	64	55	60	105	96
Villanueva de Perales	15	6	44	11	5	5	3	18	11
Villanueva del Pardillo	116	49	240	36	15	17	25	41	40
Villar del Olmo	12	9	50	10	6	6	4	14	7
Villarejo de Salvanés	291	149	598	131	54	63	62	139	165
Villaviciosa de Odón	418	270	1337	345	139	156	132	233	211
Villavieja del Lozoya	1	2	11	3	2	2	5	6	6
Zarzalejo	28	17	89	25	17	11	15	31	28
Menos de 101 hab.	24	2	41	16	10	9	12	22	24
De 101 a 500 hab.	390	234	1180	329	171	174	184	379	403
De 501 a 1000 hab.	889	538	2434	642	320	341	354	647	670
De 1001 a 2000 hab.	2677	1518	7245	1724	883	825	877	1715	1720
De 2001 a 5000 hab.	3112	1768	8112	2070	1073	1057	1048	2029	2094
De 5001 a 10000 hab.	6176	3346	14882	3396	1556	1526	1545	2960	2957
De 10001 a 20000 hab.	2851	1713	6213	1201	634	744	848	1198	1029
De 20001 a 50000 hab.	15293	9057	40187	8907	4418	4203	4135	7734	7231
De 50001 a 100000 hab.	23373	14479	65231	12519	5539	5156	4886	9185	8409
De 100001 a 200000 hab.	57310	36666	171459	35078	15434	14284	13686	24026	22667
Más de 200000 hab.	111674	63591	347037	101086	52390	53596	55571	113584	115000
Area Metropolitana Norte	9437	5689	27869	6181	2791	2637	2438	4705	4171
Area Metropolitana Este	24226	14567	61836	12371	5602	5227	5248	9558	9110
Area Metropolitana Sur	54687	35171	162707	32149	14090	12973	12278	21621	20422
Area Metropolitana Oeste	6053	3772	19343	4586	2220	2120	2051	3615	3274
Total Corona Metropolitana	94403	59199	271755	55287	24703	22957	22015	39499	36977
Area Metropolitana	206077	122790	618792	156373	77093	76553	77586	153083	151977
Resto Municipios Comunidad	17692	10122	45229	10595	5335	5362	5560	10396	10227
TOTAL MUNICIPIOS PAMAM	2884	1565	7808	1965	1052	1047	1082	2057	2176
Sierra Norte	557	287	1589	395	210	248	233	451	498
Alto Manzanares	573	327	1655	420	248	203	243	385	444
Alto Guadarrama	1229	691	3299	805	437	435	448	881	889
Sudoccidental	525	260	1265	345	157	161	158	340	345



## 2 [2]. POBLACION CLASIFICADA POR GRUPOS DE EDAD.

Hombres.

	GRUPOS QUINQUENALES DE EDAD (AÑOS)							
	TOTAL	0-4	5-9	10-14	15-19	20-24	25-29	30-34
TOTAL	2302079	148317	198179	221271	210583	199361	180526	160915
Acebeda (La)	36	1	-	-	1	2	2	4
Ajalvir	571	33	28	55	39	74	67	42
Alameda del Valle	79	2	2	3	4	6	5	4
Alamo (El)	1026	78	76	81	90	83	77	61
Alcalá de Henares	72418	6040	8197	8362	6892	5255	5512	6038
Alcobendas	34882	2548	3953	4598	3373	2509	2004	2332
Alcorcón	68552	4523	7805	9285	6746	4405	3544	4183
Aldea del Fresno	501	42	37	39	36	41	42	42
Algete	3845	450	415	355	296	312	468	380
Alpedrete	1387	87	103	150	141	143	89	87
Ambite	157	4	5	7	12	16	12	8
Anchuelo	272	23	12	24	27	22	15	24
Aranjuez	17847	1281	1640	1717	1690	1522	1357	1188
Arganda del Rey	11870	1090	1340	1211	1054	896	1005	996
Arroyomolinos	147	14	10	13	11	5	13	14
Atazar (El)	49	-	-	2	6	6	3	1
Batres	130	6	6	8	8	19	6	4
Becerril de la Sierra	820	58	77	69	76	60	62	49
Belmonte de Tajo	556	42	26	41	33	54	51	36
Berrueto (El)	124	6	6	6	1	10	16	9
Berzosa del Lozoya	37	3	-	3	1	3	3	4
Boadilla del Monte	4190	239	408	562	521	400	213	192
Boalo (El)	755	57	67	63	68	60	62	41
Braojos	71	1	7	3	6	9	3	5
Brea de Tajo	269	17	15	15	26	24	17	13
Brunete	803	62	68	80	67	68	47	56
Buitrago del Lozoya	663	50	86	91	52	30	54	39
Bustarviejo	569	25	25	42	37	45	40	38
Cabanillas de la Sierra	161	10	9	12	11	14	12	9
Cabrera (La)	409	22	32	46	48	32	19	24
Cadalso de los Vidrios	1054	71	90	59	75	84	73	76
Camarma de Esteruelas	669	37	57	62	59	68	45	52
Campo Real	1037	84	76	73	78	100	74	81
Canencia	241	8	11	4	15	26	20	12
Carabaña	523	23	23	27	39	34	34	30
Casarrubuelos	291	20	18	25	31	26	27	17
Cenicientos	1081	54	74	65	86	86	77	69
Cercedilla	1877	121	158	127	186	193	148	106
Cervera de Buitrago	48	-	-	3	6	6	3	1
Ciempozuelos	5111	347	401	370	380	410	469	386
Cobeña	426	47	35	35	30	44	31	38
Colmenar de Oreja	2520	170	212	207	217	224	225	173
Colmenar del Arroyo	206	17	14	14	12	13	13	15
Colmenar Viejo	14552	1325	1511	1477	1234	1007	1127	1288
Colmenarejo	867	51	101	106	65	55	55	62
Collado Villalba	10098	875	1114	993	901	744	829	868
Collado Mediano	834	47	76	103	89	56	50	51
Corpa	185	12	13	7	19	11	11	12
Coslada	32570	3525	4330	3665	2065	1648	3035	3713
Cubas	393	21	36	37	40	26	26	26
Chapinería	399	25	14	22	40	48	30	17
Chinchón	2035	110	165	155	176	178	167	117
Daganzo de Arriba	595	48	66	51	46	50	54	55
Escorial (El)	3038	248	317	283	228	245	247	209
Estremera	571	34	38	45	44	43	40	45

## 2 [2]. POBLACION CLASIFICADA POR GRUPOS DE EDAD.

Hombres.

	TOTAL	GRUPOS QUINQUENALES DE EDAD (AÑOS)						
		0-4	5-9	10-14	15-19	20-24	25-29	30-34
Fresnedillas	207	7	15	15	10	14	17	17
Fresno de Torote	81	9	7	4	11	10	3	2
Fuenlabrada	60544	9513	9042	4857	2925	2972	8050	9952
Fuente el Saz de Jarama	939	83	72	93	77	67	81	67
Fuentidueña de Tajo	623	41	45	54	41	58	57	43
Galapagar	3579	312	372	407	311	289	259	270
Garganta de los Montes	154	8	6	9	8	11	13	12
Gargantilla del Lozoya	128	5	3	6	10	10	10	14
Gascones	47	3	3	3	3	5	5	2
Getafe	65702	4097	6894	9023	6498	4658	3806	3711
Grifón	818	53	67	84	75	61	66	53
Guadalix de la Sierra	772	35	62	65	75	54	55	43
Guadarrama	2947	217	278	282	277	231	211	200
Hiruela (La)	25	-	-	-	-	1	3	-
Horcajo de la Sierra	69	1	1	4	3	4	6	1
Horcajuelo de la Sierra	36	1	1	1	-	3	4	1
Hoyo de Manzanares	1279	84	110	123	120	103	97	74
Humanes de Madrid	2936	411	367	304	197	190	375	309
Leganés	84376	5689	10127	11232	8027	5665	4668	5345
Loeches	1055	73	72	92	99	119	101	70
Lozoya	225	11	14	13	17	19	14	13
Lozoyuela-Navas-Sieteiglesias	335	21	13	21	24	27	39	20
Madarcos	16	-	1	-	3	1	-	2
Madrid	1439575	73235	96673	123713	136872	141388	115322	86194
Centro	62706	2390	2781	3436	4392	5569	5795	4432
Arganzuela	54215	2990	3483	3666	4182	4851	4644	4128
Retiro	59287	2929	3973	5066	5548	5678	4562	3606
Salamanca	72666	3028	3711	4730	6204	7517	6497	4659
Chamartín	67641	3305	3943	5480	6617	6913	5662	4379
Tetuán	71400	3431	3936	4963	6194	7122	6299	4534
Chamberí	73053	3022	3613	4681	5996	7308	6623	4817
Fuencarral	94517	5950	8246	10105	9301	7989	6355	5888
Moncloa	48957	2304	3054	3985	4648	4922	3942	2933
Latina	136868	6643	9557	14035	14909	12579	9635	7227
Carabanchel	114944	5604	7688	9919	11075	11619	8974	6360
Villaverde	91613	4674	6195	7916	9189	10157	7480	5029
Mediodía	80129	4959	6561	7846	7830	8040	6528	4872
Vallecas	86927	4897	6129	7055	7699	8737	7670	5271
Moratalaz	69862	3390	4857	7123	8256	7180	4777	3288
Ciudad Lineal	107781	5247	7050	9105	10486	10807	8576	6208
San Blas	64663	3406	4303	5265	6262	7564	5836	3705
Hortaleza	82346	5066	7593	9337	8084	6836	5467	4858
Majadahonda	14296	1287	1852	1799	1241	881	805	1049
Manzanares el Real	898	57	70	88	98	78	67	56
Meco	773	55	73	80	79	59	80	54
Mejorada del Campo	5826	755	816	513	391	359	554	808
Miraflores de la Sierra	1224	66	98	107	137	118	103	69
Molar (El)	1366	82	111	116	113	105	104	94
Molinos (Los)	1084	67	78	78	108	101	97	54
Montejo de la Sierra	127	6	2	3	9	13	23	11
Moraleja de Enmedio	581	39	59	53	50	53	44	41
Moralzarzal	818	59	79	82	74	55	62	49
Morata de Tajuña	2304	127	196	205	196	205	196	159
Móstoles	87398	8823	12775	10069	5979	4549	6463	9391
Navacerrada	850	55	54	65	68	81	121	79
Navalafuente	150	8	9	12	7	7	8	14
Navalagamella	258	8	14	26	18	7	12	18

## 2 [2]. POBLACION CLASIFICADA POR GRUPOS DE EDAD.

Hombres.

	TOTAL	GRUPOS QUINQUENALES DE EDAD (AÑOS)						
		0-4	5-9	10-14	15-19	20-24	25-29	30-34
Navalcarnero	4523	335	486	465	381	381	346	304
Navarredonda	68	-	2	-	5	7	9	4
Navas del Rey	491	33	27	36	40	41	31	32
Nuevo Baztán	284	14	21	26	38	23	20	13
Olmeda de las Fuentes	72	-	4	3	3	9	11	2
Orusco	287	8	13	16	13	34	22	12
Paracuellos de Jarama	1892	154	191	211	191	132	150	156
Parla	32256	3521	4808	3784	2489	1824	2592	3690
Patones	171	14	13	14	10	14	7	12
Pedrezuela	375	16	34	27	29	29	27	31
Pelayos de la Presa	384	23	29	30	37	26	38	29
Perales de Tajuña	911	53	62	60	73	71	77	56
Pezuela de las Torres	266	11	10	17	31	22	14	13
Pinilla del Valle	75	1	2	6	7	6	4	4
Pinto	10057	836	1172	1023	893	771	761	861
Piñuecar	78	2	1	2	6	6	2	5
Pozuelo de Alarcón	17643	1072	1664	2130	2007	1595	981	934
Pozuelo del Rey	110	7	9	2	5	9	8	9
Prádena del Rincón	57	1	5	3	4	2	3	-
Puebla de la Sierra	28	-	-	1	3	3	2	-
Puentes Viejas	212	2	10	8	14	28	20	8
Quijorna	299	18	20	22	19	27	21	24
Rascafría	653	31	44	34	41	60	54	55
Redueña	59	-	5	9	6	4	1	1
Ribatejada	122	3	3	3	10	7	15	8
Rivas-Vaciamadrid	3001	444	356	221	103	100	550	551
Robledillo de la Jara	31	-	-	2	-	2	1	1
Robledo de Chavela	842	50	56	61	66	89	61	50
Robregordo	53	1	3	4	2	2	2	2
Rozas de Madrid (Las)	10268	992	1178	1182	882	603	613	830
Rozas de Puerto Real	202	9	14	14	11	18	11	5
San Agustín de Guadalix	1262	126	151	125	109	77	100	116
San Fernando de Henares	11585	1505	1262	989	774	749	1335	1550
San Lorenzo del Escorial	4373	301	374	412	387	410	335	276
San Martín de la Vega	2862	255	275	277	249	261	216	217
San Martín de Valdeiglesias	2546	166	203	200	222	210	179	171
San Sebastián de los Reyes	25123	2290	3016	2874	2250	1628	1976	2450
Santa María de la Alameda	405	29	32	31	21	34	34	28
Santorcaz	268	15	26	16	29	20	16	16
Santos de la Humosa (Los)	445	25	31	38	51	38	34	21
Serna del Monte (La)	41	2	3	1	2	8	4	5
Serranillos del Valle	232	6	11	28	25	19	11	13
Sevilla la Nueva	345	14	24	28	44	26	18	18
Somosierra	65	1	1	2	8	10	5	3
Soto del Real	867	50	76	86	78	66	74	61
Talamanca de Jarama	486	34	29	53	26	46	46	36
Tielmes	971	72	113	90	75	78	59	48
Titulcia	413	30	25	35	31	31	28	21
Torrejón de Ardoz	40374	3643	5135	4576	3401	2853	3133	3831
Torrejón de la Calzada	537	46	57	64	62	43	35	37
Torrejón de Velasco	667	32	52	59	51	57	47	47
Torrelaguna	1242	76	74	103	100	101	100	79
Torrelodones	2459	192	270	277	222	168	183	180
Torremocha de Jarama	100	2	2	7	12	9	5	8
Torres de la Alameda	1321	96	117	117	145	119	113	83



## 2 [2]. POBLACION CLASIFICADA POR GRUPOS DE EDAD.

Hombres.

	TOTAL	GRUPOS QUINQUENALES DE EDAD (AÑOS)						
		0-4	5-9	10-14	15-19	20-24	25-29	30-34
Valdaracete	360	15	24	33	23	28	29	17
Valdeavero	251	10	18	16	22	22	19	19
Valdelaguna	305	7	15	21	23	24	28	17
Valdemanco	226	6	13	23	22	16	9	13
Valdemaqueda	226	15	23	25	13	18	12	17
Valdemorillo	1200	71	92	127	111	110	86	68
Valdemoro	8535	833	959	830	1293	548	720	787
Valdeolmos	342	15	38	37	22	24	24	18
Valdepiélagos	157	10	13	16	9	11	11	12
Valdetorres de Jarama	541	34	42	43	47	49	51	39
Valdilecha	764	56	57	57	58	60	62	48
Valverde de Alcalá	116	-	6	9	9	16	13	5
Vellilla de San Antonio	926	76	77	92	73	83	103	79
Vellón (E)	458	19	28	24	43	31	34	20
Venturada	134	1	8	20	8	7	7	4
Villa del Prado	1561	103	104	122	134	150	127	94
Villaconejos	1485	97	124	152	123	131	110	86
Villalbilla	749	48	69	81	69	62	41	37
Villamanrique de Tajo	281	13	22	24	25	29	18	15
Villamanta	546	34	32	52	48	41	50	40
Villamantilla	149	3	10	11	17	14	11	5
Villanueva de la Cañada	1424	101	140	164	156	125	92	97
Villanueva de Perales	191	12	12	16	18	14	12	17
Villanueva del Pardillo	761	70	84	50	46	64	79	77
Villar del Olmo	221	10	15	13	14	14	8	10
Villarejo de Salvanés	2264	168	189	183	164	194	232	174
Villaviciosa de Odón	3817	277	404	434	367	244	225	260
Villavieja del Lozoya	72	-	3	1	7	5	11	2
Zarzalejo	420	17	21	32	41	40	31	18
Menos de 101 hab.	394	10	8	16	25	40	30	21
De 101 a 500 hab.	6061	251	346	398	441	504	432	364
De 501 a 1000 hab.	10467	602	695	836	906	870	771	638
De 1001 a 2000 hab.	26629	1774	2216	2409	2228	2169	2164	1816
De 2001 a 5000 hab.	30434	2018	2513	2654	2748	2674	2436	2009
De 5001 a 10000 hab.	46636	4017	4737	4686	3978	3665	4032	3692
De 10001 a 20000 hab.	19472	1935	2176	1713	2064	1317	1743	1981
De 20001 a 50000 hab.	118216	10263	12733	12521	10676	8768	8813	9564
De 50001 a 100000 hab.	165205	15527	21242	19497	13578	10462	12740	16016
De 100001 a 200000 hab.	438990	38685	54840	52828	37067	27504	32043	38620
Más de 200000 hab.	1439575	73235	96673	123713	136872	141388	115322	86194
Area Metropolitana Norte	74557	6163	8480	8949	6857	5144	5107	6070
Area Metropolitana Este	168592	16142	20364	18629	13890	11179	14372	16726
Area Metropolitana Sur	408885	37002	52623	49273	33557	24844	29884	37133
Area Metropolitana Oeste	53202	4100	5798	6401	5287	3980	3055	3495
Total Corona Metropolitana	705236	63407	87265	83252	59591	45147	52418	63424
Area Metropolitana	2144811	136642	183938	206965	196463	186535	167740	149618
Resto Municipios Comunidad	157268	11675	14241	14306	14120	12826	12786	11297
TOTAL MUNICIPIOS PAMAM	31356	1879	2380	2516	2705	2683	2429	1966
Sierra Norte	7622	351	448	551	572	611	585	466
Alto Manzanares	6186	378	504	543	600	517	544	398
Alto Guadarrama	12174	817	1020	1048	1099	1116	929	749
Sudoccidental	5374	333	408	374	434	439	371	353

## 2 [2]. POBLACION CLASIFICADA POR GRUPOS DE EDAD.

Hombres.

	GRUPOS QUINQUENALES DE EDAD (AÑOS)								
	35-39	40-44	45-49	50-54	55-59	60-64	65-69	70-74	75 y más
TOTAL	162182	147750	128232	135170	121845	99849	68457	54860	64582
Acebeda (La)	-	2	-	3	3	5	3	2	8
Ajalvir	40	38	30	39	27	18	14	9	18
Alameda del Valle	-	5	6	7	11	5	5	6	8
Alamo (El)	62	63	46	58	53	64	51	32	51
Alcalá de Henares	5905	5158	4044	3493	2454	1867	1161	908	1132
Alcobendas	3491	3195	2150	1642	1122	808	463	330	364
Alcorcón	6398	6733	4749	3370	2202	1537	1078	894	1100
Aldea del Fresno	29	26	23	31	24	39	17	9	24
Algete	251	224	166	181	117	97	53	38	42
Alpedrete	78	91	83	97	58	63	44	29	44
Ambite	5	6	7	13	13	12	11	8	18
Anchuelo	13	19	19	15	15	15	9	7	13
Aranjuez	1148	1054	895	927	964	828	570	478	588
Arganda del Rey	923	740	585	541	455	373	222	181	258
Arroyomolinos	15	11	7	5	10	8	5	1	5
Atazar (El)	4	-	1	3	2	6	6	5	4
Batres	9	9	7	14	12	6	5	8	3
Becerril de la Sierra	64	34	45	46	45	41	42	24	28
Belmonte de Tajo	33	32	18	35	36	44	24	15	36
Berrueto (El)	5	7	5	8	8	12	7	11	7
Berzosa del Lozoya	2	-	-	4	2	5	1	2	4
Boadilla del Monte	276	362	301	259	205	90	52	47	63
Boalo (El)	42	51	47	38	49	45	23	19	23
Braojos	4	5	3	7	5	5	1	2	5
Brea de Tajo	14	13	11	17	21	14	16	14	22
Brunete	68	56	49	46	31	31	22	11	41
Buitrago del Lozoya	36	39	33	23	42	29	21	19	19
Bustarviejo	32	40	27	35	45	36	29	28	45
Cabanillas de la Sierra	6	4	18	11	10	5	6	7	17
Cabrera (La)	19	30	24	26	18	23	16	12	18
Cadalso de los Vidrios	74	55	47	49	60	65	71	50	55
Camarma de Esteruelas	36	50	42	37	36	30	27	14	17
Campo Real	74	52	45	61	68	56	47	24	44
Canencia	6	7	11	19	19	22	19	16	26
Carabaña	32	25	28	40	39	46	34	25	44
Casarrubuelos	15	18	13	16	18	12	12	9	14
Cenicientos	54	54	37	57	56	77	32	44	107
Cercedilla	102	101	95	127	120	109	75	47	62
Cervera de Buitrago	1	2	3	5	3	3	2	4	6
Ciempozuelos	333	264	302	353	307	262	184	143	200
Cobaña	25	24	22	28	21	17	9	9	11
Colmenar de Oreja	125	112	137	149	153	154	91	59	112
Colmenar del Arroyo	13	14	3	11	15	19	9	10	14
Colmenar Viejo	1214	997	724	651	545	434	324	254	440
Colmenarejo	80	62	41	32	46	33	22	29	27
Collado Villalba	800	635	509	532	464	307	213	161	153
Collado Mediano	61	61	59	51	33	31	24	22	20
Corpa	10	6	14	14	13	10	16	5	12
Coslada	3656	2431	1331	1050	784	544	322	234	237
Cubas	26	22	24	20	17	17	13	18	24
Chapinería	19	22	21	39	25	23	18	14	22
Chinchón	121	96	122	112	125	99	88	75	129
Daganzo de Arriba	47	22	22	28	32	31	16	13	14
Escorial (El)	224	206	137	160	140	141	88	82	83
Estremera	28	24	30	38	27	31	29	32	43

## 2 [2]. POBLACION CLASIFICADA POR GRUPOS DE EDAD.

Hombres.

	GRUPOS QUINQUENALES DE EDAD (AÑOS)								
	35-39	40-44	45-49	50-54	55-59	60-64	65-69	70-74	75 y más
Fresnedillas	9	21	7	9	14	18	7	11	16
Fresno de Torote	3	5	11	6	5	3	1	-	1
Fuenlabrada	5237	2700	1543	1235	882	602	441	285	308
Fuente el Saz de Jarama	76	51	51	51	37	48	30	20	35
Fuentidueña de Tajo	40	25	27	39	34	37	27	21	34
Galapagar	251	240	191	186	150	115	80	50	96
Garganta de los Montes	4	2	11	13	13	16	6	7	15
Gargantilla del Lozoya	10	1	3	3	14	16	11	5	7
Gascones	2	3	1	3	3	2	3	4	2
Getafe	5784	6367	4219	3332	2515	1762	1188	894	954
Griñón	52	47	58	45	46	24	26	20	41
Guadalix de la Sierra	51	45	48	53	43	29	34	34	46
Guadarrama	230	196	174	163	141	133	86	63	65
Hiruela (La)	1	1	-	-	2	6	2	3	6
Horcajo de la Sierra	1	4	2	5	5	6	5	10	11
Horcajuelo de la Sierra	1	2	-	4	1	4	4	4	5
Hoyo de Manzanares	104	91	59	68	81	57	46	25	37
Humanes de Madrid	224	156	99	76	79	44	37	21	47
Leganés	8409	7660	5482	4028	2800	1947	1231	986	1080
Loeches	56	51	44	78	63	55	30	21	31
Lozoya	15	14	11	12	11	11	17	11	22
Lozoyuela-Navas-Sieteiglesias	18	12	20	22	20	21	19	17	21
Madarcos	-	1	1	2	2	1	2	-	-
Madrid	84148	84063	83262	97496	92582	77475	53640	43450	50062
Centro	3741	3240	3158	3754	4383	4206	3394	3314	4721
Arganzuela	3509	2870	2631	3263	3402	3135	2449	2391	2621
Retiro	3680	3624	3242	3598	3624	3282	2424	2016	2435
Salamanca	4136	3869	3293	4447	4747	4519	3447	3211	4651
Chamartín	4024	3791	3649	4148	4315	4085	2732	2191	2407
Tetuán	3919	3554	3595	4530	5049	4637	3525	2885	3227
Chamberí	4110	3788	3322	4127	4547	4683	3811	3650	4955
Fuencarral	7094	7339	5893	5812	4774	3637	2436	1678	2020
Moncloa	3028	2773	2788	3249	3053	2620	1974	1657	2027
Latina	7561	9422	9906	9617	8115	6445	4278	3463	3476
Carabanchel	6327	6417	6907	8464	7699	6537	4508	3392	3454
Villaverde	4390	4650	5248	7120	6619	5076	3248	2269	2353
Mediodía	4983	4536	4591	5270	5067	3778	2276	1497	1495
Vallecas	4526	4122	4677	6274	6113	4970	3480	2635	2672
Moratalaz	3527	4496	5263	5850	4355	2953	1745	1318	1484
Ciudad Lineal	6141	6110	6436	7991	7496	5913	3940	3074	3201
San Blas	3209	2938	3232	4830	5037	3969	2256	1496	1355
Hortaleza	6243	6524	5431	5152	4187	3030	1717	1313	1508
Majadahonda	1421	1286	825	597	429	298	191	167	168
Manzanares el Real	55	45	64	54	62	40	20	20	24
Meco	52	38	36	43	36	34	19	15	20
Mejorada del Campo	461	287	187	197	168	115	75	67	73
Miraflores de la Sierra	74	71	72	69	68	56	34	32	50
Molar (El)	93	81	70	70	86	65	59	47	70
Molinos (Los)	52	54	58	65	61	49	29	46	87
Montejo de la Sierra	2	4	6	3	6	14	7	5	13
Moraleja de Enmedio	31	32	35	40	30	13	19	15	27
Moralzarzal	52	58	46	45	44	39	30	19	25
Morata de Tajuña	151	124	110	125	134	121	82	70	103
Móstoles	10373	6613	3729	2669	1919	1511	989	749	797
Navacerrada	68	58	41	43	39	31	15	13	19
Navalafuente	4	6	8	13	13	16	8	6	11
Navalagamella	17	15	21	15	22	18	18	10	19



## 2 [2]. POBLACION CLASIFICADA POR GRUPOS DE EDAD.

Hombres.

	GRUPOS QUINQUENALES DE EDAD (AÑOS)								
	35-39	40-44	45-49	50-54	55-59	60-64	65-69	70-74	75 y más
Navalcarnero	281	276	235	232	210	186	117	112	176
Navarredonda	1	-	3	2	10	8	7	3	7
Navas del Rey	23	34	30	32	25	25	32	16	34
Nuevo Baztán	21	16	18	16	22	18	4	5	9
Olmeda de las Fuentes	6	-	2	4	8	3	5	2	10
Orusco	15	10	14	25	27	13	27	17	21
Paracuellos de Jarama	151	124	121	92	74	61	28	26	30
Parla	3302	2018	1249	990	693	504	315	216	261
Patones	15	7	6	13	8	7	13	10	8
Pedrezuela	30	16	20	16	27	22	22	16	13
Pelayos de la Presa	26	23	23	24	21	18	13	11	13
Perales de Tajuña	46	59	50	58	60	57	42	27	60
Pezuela de las Torres	9	13	11	21	17	26	12	13	26
Pinilla del Valle	5	4	6	6	5	5	3	2	9
Pinto	869	657	512	497	391	328	193	145	148
Piñuecar	4	5	5	4	6	3	3	6	18
Pozuelo de Alarcón	1329	1420	1144	1040	805	590	369	242	321
Pozuelo del Rey	3	8	10	7	7	10	10	3	3
Prádena del Rincón	1	3	1	7	4	2	5	3	13
Puebla de la Sierra	-	-	1	3	1	2	3	1	8
Puentes Viejas	12	6	11	18	20	18	12	9	16
Quijorna	27	15	12	12	26	14	12	14	16
Rascafría	37	37	30	34	37	51	37	27	44
Redueña	3	4	4	5	4	5	1	1	6
Ribatejada	4	10	1	12	10	14	9	8	5
Rivas-Vaciamadrid	312	142	52	51	39	30	23	12	15
Robledillo de la Jara	-	-	1	6	4	-	5	1	8
Robledo de Chavela	57	50	41	54	61	42	32	37	35
Robregordo	1	3	4	10	3	6	3	4	3
Rozas de Madrid (Las)	1021	843	567	427	341	252	175	135	227
Rozas de Puerto Real	13	8	14	15	19	8	19	9	15
San Agustín de Guadalix	103	70	78	63	41	36	27	14	26
San Fernando de Henares	872	587	484	477	344	273	154	119	111
San Lorenzo del Escorial	278	217	217	263	239	202	160	123	179
San Martín de la Vega	200	148	136	148	152	119	78	67	64
San Martín de Valdeiglesias	160	130	134	158	132	121	113	97	150
San Sebastián de los Reyes	2418	1828	1260	1037	761	552	317	213	253
Santa María de la Alameda	27	16	16	26	28	25	23	14	21
Santorcaz	20	13	15	16	15	11	11	14	15
Santos de la Humosa (Los)	23	24	22	35	29	24	15	7	28
Serna del Monte (La)	3	-	1	1	1	5	2	2	1
Serranillos del Valle	17	18	17	20	8	19	7	4	9
Sevilla la Nueva	15	19	20	25	27	21	16	14	16
Somosierra	1	-	2	6	6	5	6	5	4
Soto del Real	59	55	35	67	51	37	34	20	18
Talamanca de Jarama	36	35	15	22	25	28	18	17	20
Tielmes	45	40	52	51	62	64	37	26	59
Titulcia	24	34	23	24	17	23	14	20	33
Torrejón de Ardoz	3999	2748	1906	1583	1325	922	531	376	412
Torrejón de la Calzada	47	37	30	16	22	19	9	3	10
Torrejón de Velasco	43	33	35	37	32	38	39	33	32
Torrelaguna	76	55	60	66	75	76	46	52	103
Torrelodones	197	172	143	119	106	92	42	38	58
Torremocha de Jarama	2	13	3	7	8	6	2	3	11
Torres de la Alameda	84	77	73	73	78	58	39	25	24

## 2 [2]. POBLACION CLASIFICADA POR GRUPOS DE EDAD.

Hombres.

	GRUPOS QUINQUENALES DE EDAD (AÑOS)								
	35-39	40-44	45-49	50-54	55-59	60-64	65-69	70-74	75 y más
Valdaracete	16	19	15	23	21	30	22	13	32
Valdeavero	15	9	13	18	19	19	13	7	12
Valdelaguna	24	15	19	19	22	19	20	12	20
Valdemanco	18	19	20	15	10	7	9	7	19
Valdemaqueda	21	14	13	8	15	7	9	9	7
Valdemorillo	70	80	77	68	81	69	32	24	34
Valdemoro	653	467	364	311	222	208	124	117	99
Valdeolmos	26	21	17	22	24	16	12	5	21
Valdepiélagos	7	8	5	7	11	11	4	12	10
Valdetorres de Jarama	25	30	28	40	39	19	18	15	22
Valdilecha	53	31	32	41	39	49	44	31	46
Valverde de Alcalá	3	3	5	8	10	12	6	5	6
Velilla de San Antonio	55	49	35	43	38	56	23	21	23
Vellón (EI)	32	30	26	36	42	28	25	20	20
Venturada	10	9	13	12	9	5	2	7	12
Villa del Prado	92	66	64	110	107	87	76	52	73
Villaconejos	101	71	67	81	105	72	60	43	62
Villalbilla	57	47	52	48	58	28	20	11	21
Villamanrique de Tajo	18	11	11	18	17	14	12	16	18
Villamanta	35	31	25	31	36	31	17	19	24
Villamantilla	5	5	9	11	11	13	6	3	15
Villanueva de la Cañada	102	100	97	74	44	55	20	19	38
Villanueva de Perales	4	13	10	15	12	16	6	6	8
Villanueva del Pardillo	72	49	24	31	47	37	9	6	16
Villar del Olmo	19	15	12	18	14	14	21	12	12
Villarejo de Salvanés	140	96	106	126	136	132	78	43	103
Villaviciosa de Odón	332	298	213	171	160	110	90	73	159
Villavieja del Lozoya	4	-	5	4	6	7	7	2	8
Zarzalejo	20	25	30	28	24	18	21	19	35
Menos de 101 hab.	14	11	9	34	24	39	33	28	52
De 101 a 500 hab.	315	315	334	425	440	434	334	271	457
De 501 a 1000 hab.	627	590	555	669	657	592	478	382	599
De 1001 a 2000 hab.	1769	1544	1392	1510	1494	1333	959	745	1107
De 2001 a 5000 hab.	1952	1660	1585	1741	1733	1518	1073	808	1312
De 5001 a 10000 hab.	3341	2879	2335	2316	2023	1634	1110	882	1309
De 10001 a 20000 hab.	1447	1018	853	861	697	585	383	327	372
De 20001 a 50000 hab.	9597	8219	6245	5689	4738	3683	2411	1882	2414
De 50001 a 100000 hab.	16866	12220	7896	6302	4685	3330	1948	1369	1527
De 100001 a 200000 hab.	42106	35231	23766	18127	12772	9226	6088	4716	5371
Más de 200000 hab.	84148	84063	83262	97496	92582	77475	53640	43450	50062
Area Metropolitana Norte	7123	6020	4134	3330	2428	1794	1104	797	1057
Area Metropolitana Este	15411	11526	8160	6986	5226	3868	2317	1763	2033
Area Metropolitana Sur	40372	32748	21483	16121	11402	8191	5435	4169	4648
Area Metropolitana Oeste	4621	4414	3220	2645	2062	1463	928	700	1033
Total Corona Metropolitana	67527	54708	36997	29082	21118	15316	9784	7429	8771
Area Metropolitana	151675	138771	120259	126578	113700	92791	63424	50879	58833
Resto Municipios Comunidad	10507	8979	7973	8592	8145	7058	5033	3981	5749
TOTAL MUNICIPIOS PAMAM	1922	1699	1654	1911	1867	1675	1325	1087	1658
Sierra Norte	398	386	396	486	517	515	391	351	598
Alto Manzanares	413	359	352	370	357	279	202	162	208
Alto Guadarrama	787	673	644	734	689	585	435	358	491
Sudoccidental	324	281	262	321	304	296	297	216	361

## 2 [2]. POBLACION CLASIFICADA POR GRUPOS DE EDAD.

Hombres.

	GRUPOS ESPECIFICOS DE EDAD (AÑOS)								
	0-3	4-5	6-13	14-15	16	17	18	19-20	21-22
TOTAL	115089	68297	341290	85562	42256	41895	42449	82761	81599
Acebeda (La)	1	-	-	-	-	-	1	1	1
Ajalvir	22	13	75	12	6	8	10	20	29
Alameda del Valle	1	1	4	2	2	-	1	3	2
Alamo (El)	62	33	122	37	17	16	16	34	48
Alcalá de Henares	4587	2953	13536	3032	1398	1374	1343	2385	2205
Alcobendas	1941	1246	7083	1633	736	658	586	1163	1030
Alcorcón	3377	2383	14190	3293	1470	1314	1211	2147	1841
Aldea del Fresno	30	18	64	12	7	7	9	13	21
Algete	352	191	617	123	59	59	57	123	131
Alpedrete	66	42	197	62	27	29	30	60	52
Ambite	3	2	9	4	3	3	1	9	5
Anchuelo	16	10	25	13	10	3	5	5	6
Aranjuez	985	586	2745	662	338	345	334	649	638
Arganda del Rey	866	487	2090	423	194	219	205	414	350
Arroyomolinos	11	8	13	8	2	-	3	3	2
Atazar (El)	-	-	2	2	-	-	1	3	2
Batres	3	3	13	3	2	2	-	8	7
Becerril de la Sierra	50	27	112	25	19	14	15	26	33
Belmonte de Tajo	35	14	55	9	10	4	5	18	23
Berrueco (El)	6	1	10	1	-	-	1	2	5
Berzosa del Lozoya	3	-	3	1	-	-	-	1	2
Boadilla del Monte	190	121	777	243	107	102	111	170	180
Boalo (El)	44	26	104	24	20	12	11	27	29
Braojos	1	2	7	3	1	2	-	1	4
Brea de Tajo	16	7	20	10	5	7	2	12	11
Brunete	51	18	127	30	17	8	12	32	27
Buitrago del Lozoya	43	18	160	16	10	7	14	17	12
Bustarviejo	23	8	53	11	4	9	10	18	19
Cabanillas de la Sierra	5	5	19	2	4	3	3	5	9
Cabrera (La)	18	11	65	21	4	10	10	13	15
Cadalso de los Vidrios	57	33	121	23	18	20	11	32	30
Camarma de Esteruelas	24	27	92	24	11	12	13	27	22
Campo Real	69	30	120	26	13	21	20	27	40
Canencia	7	4	11	3	4	3	2	10	11
Carabaña	20	8	44	7	2	10	11	15	16
Casarrubielos	16	9	37	12	3	11	4	11	8
Cenicientos	46	21	114	33	14	18	16	29	36
Cercedilla	93	60	227	63	39	36	32	78	82
Cervera de Buitrago	-	-	2	4	-	-	-	4	2
Ciempozuelos	285	131	632	155	81	60	80	157	179
Cobeña	36	18	58	11	6	7	7	13	13
Colmenar de Oreja	135	79	330	96	33	42	54	80	93
Colmenar del Arroyo	12	6	26	2	2	1	4	6	4
Colmenar Viejo	1046	565	2453	508	240	259	229	466	426
Colmenarejo	39	29	167	38	15	15	12	24	22
Collado Villalba	667	408	1721	358	193	185	177	315	305
Collado Mediano	34	20	156	40	12	15	26	23	19
Corpa	9	6	14	6	4	2	8	5	4
Coslada	2756	1582	6556	1125	440	415	380	654	644
Cubas	16	10	62	17	6	10	10	9	15
Chapinería	20	8	28	13	7	4	9	20	20
Chinchón	82	58	253	64	32	39	37	71	77
Daganzo de Arriba	36	29	89	17	10	10	10	16	20
Escorial (El)	202	120	470	101	57	35	45	93	111
Estremera	25	14	70	14	8	2	15	21	18



## 2 [2]. POBLACION CLASIFICADA POR GRUPOS DE EDAD.

Hombres.

	GRUPOS ESPECIFICOS DE EDAD (AÑOS)								
	0-3	4-5	6-13	14-15	16	17	18	19-20	21-22
Fresnedillas	6	2	27	4	3	2	2	4	6
Fresno de Torote	7	2	11	3	3	2	2	4	2
Fuenlabrada	7417	4148	11049	1511	621	562	546	969	1093
Fuente el Saz de Jarama	63	34	136	33	13	12	18	35	26
Fuentidueña de Tajo	32	17	80	16	7	8	9	24	24
Galapagar	242	144	634	138	69	57	64	111	125
Garganta de los Montes	7	4	11	4	-	2	1	6	4
Gargantilla del Lozoya	5	1	7	4	-	2	1	5	3
Gascones	3	1	5	-	-	1	1	3	3
Getafe	3096	2029	13198	3212	1383	1256	1203	2147	1935
Grifón	40	24	128	27	13	17	13	32	24
Guadalix de la Sierra	26	20	101	23	19	20	15	19	25
Guadarrama	170	79	478	96	61	62	59	106	98
Hiruela (La)	-	-	-	-	-	-	-	-	-
Horcajo de la Sierra	-	1	4	2	1	1	-	2	1
Horcajuelo de la Sierra	1	-	2	-	-	-	-	-	2
Hoyo de Manzanares	69	32	198	42	23	20	30	44	41
Humanes de Madrid	324	154	543	107	51	37	26	64	75
Leganés	4280	2974	17737	3934	1748	1580	1533	2572	2325
Loeches	58	25	134	42	23	17	12	56	52
Lozoya	8	4	26	2	2	4	6	5	11
Lozoyuela-Navas-Sieteiglesias	14	10	24	10	6	5	6	5	17
Madarcos	-	-	1	-	1	1	1	1	-
Madrid	57424	32571	177932	51732	26790	27330	28268	57328	57974
Centro	1901	976	5022	1497	831	795	967	2028	2224
Arganzuela	2391	1252	5786	1472	814	798	879	1863	1959
Retiro	2311	1306	7323	2075	1069	1121	1121	2372	2264
Salamanca	2370	1312	6725	2121	1190	1227	1354	2892	3013
Chamartín	2637	1356	7492	2475	1241	1403	1345	2737	2833
Tetuán	2701	1466	7119	2121	1223	1200	1348	2740	2907
Chamberí	2404	1273	6559	2178	1119	1183	1287	2703	3012
Fuencarral	4648	2657	15045	3891	1893	1846	1876	3471	3326
Moncloa	1814	1046	5652	1679	918	922	979	1991	2053
Latina	5094	3120	19032	6068	3070	3072	2930	5517	5186
Carabanchel	4350	2554	14185	4170	2167	2159	2348	4776	4815
Villaverde	3664	2078	11368	3356	1771	1810	1906	4049	4148
Mediodía	3916	2159	11726	3094	1514	1573	1616	3236	3264
Vallecas	3871	2194	10615	2807	1446	1572	1559	3521	3546
Moratalaz	2612	1603	9633	3134	1648	1673	1738	3164	3053
Ciudad Lineal	4132	2301	13051	3877	2022	2137	2169	4438	4477
San Blas	2635	1518	7740	2230	1213	1238	1306	2787	3047
Hortaleza	3973	2400	13859	3487	1641	1601	1540	3043	2847
Majadahonda	1000	623	2954	639	279	254	229	404	382
Manzanares el Real	46	24	131	31	22	16	20	35	35
Meco	44	32	113	34	13	14	16	32	24
Mejorada del Campo	586	352	1063	172	78	76	81	148	127
Miraflores de la Sierra	49	33	171	43	32	25	29	47	47
Molar (El)	61	38	189	43	29	19	27	40	44
Molinos (Los)	49	39	114	40	33	20	19	33	49
Montejo de la Sierra	5	2	4	1	2	2	1	4	5
Moraleja de Enmedio	24	26	88	22	11	14	6	23	18
Moralzarzal	49	24	126	34	17	13	17	24	23
Morata de Tajuña	98	61	334	67	40	44	39	78	79
Móstoles	6722	4509	18825	3061	1277	1145	1075	1970	1799
Navacerrada	40	20	102	28	14	12	18	19	41
Navalafuente	8	3	15	3	-	1	3	4	1
Navalagamella	7	4	31	10	4	3	6	4	4

## 2 [2]. POBLACION CLASIFICADA POR GRUPOS DE EDAD.

Hombres.

	GRUPOS ESPECIFICOS DE EDAD (AÑOS)								
	0-3	4-5	6-13	14-15	16	17	18	19-20	21-22
Navalcarnero	260	165	780	161	83	74	82	138	163
Navarredonda	-	-	2	-	1	2	1	2	1
Navas del Rey	27	12	52	16	6	8	10	14	17
Nuevo Baztán	9	11	35	12	8	4	9	11	12
Olmeda de las Fuentes	-	-	7	1	-	1	1	2	4
Orusco	6	4	21	10	2	1	3	11	10
Paracuellos de Jarama	118	71	325	86	42	36	34	65	55
Parla	2678	1740	7118	1187	532	467	455	783	724
Patones	11	8	18	5	2	4	2	5	5
Pedrezuela	12	7	50	13	5	5	5	14	11
Pelayos de la Presa	17	11	49	11	9	9	7	10	13
Perales de Tajuña	39	23	103	28	12	12	12	32	31
Pezuela de las Torres	8	5	21	10	4	7	8	11	8
Pinilla del Valle	1	-	7	2	4	-	2	1	4
Pinto	639	402	1815	358	204	160	182	341	328
Piñuecar	2	-	3	-	1	2	2	2	1
Pozuelo de Alarcón	813	526	3099	848	425	397	415	707	679
Pozuelo del Rey	4	6	8	1	-	3	-	4	3
Prádena del Rincón	1	1	6	1	1	2	-	1	2
Puebla de la Sierra	-	-	1	1	1	-	1	1	1
Puentes Viejas	2	1	15	4	4	2	-	11	12
Quijorna	15	3	37	6	7	4	4	7	12
Rascafría	26	11	67	13	4	8	10	22	26
Redueña	-	1	9	5	4	1	-	-	3
Ribatejada	1	3	5	5	1	1	3	1	5
Rivas-Vaciamadrid	357	153	482	59	20	19	16	34	38
Robledillo de la Jara	-	-	1	1	-	-	-	-	1
Robledo de Chavela	37	22	96	26	15	15	8	39	31
Robregordo	1	-	6	2	-	1	-	1	-
Rozas de Madrid (Las)	756	438	1970	390	206	170	164	285	255
Rozas de Puerto Real	8	4	23	5	3	2	3	4	9
San Agustín de Guadalix	94	61	219	52	20	20	27	29	33
San Fernando de Henares	1172	630	1784	338	159	145	148	298	310
San Lorenzo del Escorial	233	130	642	159	73	83	77	160	170
San Martín de la Vega	199	101	451	111	50	50	54	104	84
San Martín de Valdeiglesias	137	69	327	86	42	38	42	105	85
San Sebastián de los Reyes	1780	1054	4829	987	493	453	440	774	637
Santa María de la Alameda	25	14	47	9	4	5	5	11	15
Santorcaz	13	7	36	6	8	5	6	10	9
Santos de la Humosa (Los)	18	11	57	15	7	10	17	16	17
Serna del Monte (La)	2	-	3	1	-	2	-	2	-
Serranillos del Valle	5	1	32	10	6	6	5	11	4
Sevilla la Nueva	9	11	41	13	7	10	4	21	12
Somosierra	-	1	3	1	-	2	2	5	6
Soto del Real	38	29	121	36	12	11	22	33	31
Talamanca de Jarama	24	16	63	19	7	6	1	12	20
Tielmes	49	33	179	24	12	18	15	36	27
Titulcia	27	8	47	13	4	7	6	17	7
Torrejón de Ardoz	2777	1780	7996	1546	707	673	652	1273	1117
Torrejón de la Calzada	33	22	94	35	9	14	15	17	20
Torrejón de Velasco	26	11	93	25	14	8	4	23	26
Torrelaguna	62	29	141	45	19	27	12	40	42
Torrelodones	155	86	448	101	50	42	33	85	78
Torremocha de Jarama	2	1	8	2	2	3	3	4	3
Torres de la Alameda	75	41	189	54	31	25	30	52	49

## 2 [2]. POBLACION CLASIFICADA POR GRUPOS DE EDAD.

Hombres.

	GRUPOS ESPECIFICOS DE EDAD (AÑOS)								
	0-3	4-5	6-13	14-15	16	17	18	19-20	21-22
Valdaracete	14	4	51	9	1	4	10	7	8
Valdeavero	8	6	24	10	3	4	6	9	12
Valdelaguna	7	2	30	9	4	7	4	6	6
Valdemanco	3	6	25	11	7	3	7	5	8
Valdemaqueda	14	6	38	7	3	1	3	6	8
Valdemorillo	57	31	175	50	21	22	21	49	46
Valdemoro	649	373	1462	256	178	344	415	382	196
Valdeolmos	12	9	59	17	7	4	3	4	14
Valdepiélagos	9	3	25	4	-	1	3	7	3
Valdetorres de Jarama	28	12	67	20	9	8	10	22	19
Valdilecha	50	15	95	18	14	12	7	27	20
Valverde de Alcalá	-	-	12	3	2	2	4	4	8
Vellilla de San Antonio	55	32	141	29	18	18	13	29	31
Vellón (El)	13	11	45	11	7	8	9	14	13
Venturada	-	2	25	4	2	2	-	4	4
Villa del Prado	76	42	179	55	25	29	25	62	61
Villaconejos	74	41	225	47	25	30	30	57	47
Villalbilla	40	18	122	30	18	13	14	24	29
Villamanrique de Tajo	9	12	31	12	5	3	5	10	13
Villamanta	28	17	63	18	12	7	12	18	14
Villamantilla	2	3	17	5	3	1	5	9	4
Villanueva de la Cañada	83	51	237	58	31	31	38	63	53
Villanueva de Perales	12	2	26	4	3	5	2	8	4
Villanueva del Pardillo	56	26	116	16	5	6	11	26	18
Villar del Olmo	7	5	21	7	2	4	3	8	4
Villarejo de Salvanes	138	71	307	61	23	36	28	69	88
Villaviciosa de Odón	207	142	667	174	66	99	70	119	89
Villavieja del Lozoya	-	-	4	1	1	1	2	3	3
Zarzalejo	15	6	44	14	9	7	9	15	12
Menos de 101 hab.	10	1	20	10	2	4	5	16	14
De 101 a 500 hab.	197	117	600	157	90	88	98	203	206
De 501 a 1000 hab.	469	269	1230	354	169	181	193	329	357
De 1001 a 2000 hab.	1377	776	3788	870	444	418	465	909	900
De 2001 a 5000 hab.	1574	910	4169	1056	560	564	547	1081	1103
De 5001 a 10000 hab.	3163	1734	7646	1755	821	799	790	1492	1520
De 10001 a 20000 hab.	1520	856	3157	583	337	480	576	687	502
De 20001 a 50000 hab.	7944	4665	20631	4524	2238	2134	2083	3879	3673
De 50001 a 100000 hab.	11932	7402	33582	6478	2908	2666	2513	4647	4152
De 100001 a 200000 hab.	29479	18996	88535	18043	7897	7231	6911	12190	11198
Más de 200000 hab.	57424	32571	177932	51732	26790	27330	28268	57328	57974
Area Metropolitana Norte	4767	2865	14365	3128	1469	1370	1255	2403	2093
Area Metropolitana Este	12408	7553	31883	6387	2862	2756	2667	4886	4527
Area Metropolitana Sur	28209	18185	83932	16556	7235	6484	6205	10929	10045
Area Metropolitana Oeste	3156	1945	9947	2398	1136	1067	1050	1806	1683
Total Corona Metropolitana	48540	30548	140127	28469	12702	11677	11177	20024	18348
Area Metropolitana	105964	63119	318059	80201	39492	39007	39445	77352	76322
Resto Municipios Comunidad	9125	5178	23231	5361	2764	2888	3004	5409	5277
TOTAL MUNICIPIOS PAMAM	1489	822	3989	989	559	548	540	1074	1149
Sierra Norte	285	148	824	202	101	123	116	236	266
Alto Manzanares	293	179	842	210	138	110	130	206	241
Alto Guadarrama	636	356	1686	414	237	229	212	448	465
Sudoccidental	275	139	637	163	83	86	82	184	177



2 [2]. POBLACION CLASIFICADA POR GRUPOS DE EDAD.

Mujeres.

	TOTAL	GRUPOS QUINQUENALES DE EDAD (AÑOS)						
		0-4	5-9	10-14	15-19	20-24	25-29	30-34
TOTAL	2478493	139731	188215	209530	201369	197476	188716	173531
Acebeda (La)	27	-	-	1	1	-	-	1
Ajalvir	490	31	29	36	41	46	44	28
Alameda del Valle	66	-	4	2	5	5	5	2
Alamo (El)	946	51	68	68	89	82	70	36
Alcalá de Henares	71850	5806	7574	7894	6466	5355	6196	6082
Alcobendas	35345	2392	3771	4398	3263	2474	2379	2966
Alcorcón	69332	4175	7373	8698	6361	4359	3854	5090
Aldea del Fresno	487	26	42	34	38	48	41	34
Algete	3596	399	361	329	279	308	492	341
Alpedrete	1363	75	116	120	150	107	91	85
Ambite	163	3	8	7	9	15	7	3
Anchuelo	233	13	16	17	21	8	36	18
Aranjuez	18840	1232	1501	1724	1637	1517	1383	1190
Arganda del Rey	12002	975	1186	1261	1003	904	1025	1010
Arroyomolinos	143	10	14	17	9	10	17	8
Atazar (El)	43	4	-	1	5	6	1	4
Batres	129	3	5	12	11	11	7	5
Becerril de la Sierra	822	53	67	70	70	71	62	57
Belmonte de Tajo	551	32	37	32	27	45	48	32
Berruoco (El)	108	9	8	2	10	8	8	4
Berzosa del Lozoya	28	-	-	1	1	2	2	1
Boadilla del Monte	4142	241	361	523	496	349	246	232
Boalo (El)	727	57	55	60	63	63	65	49
Braojos	57	3	1	2	5	10	3	1
Brea de Tajo	241	8	15	13	21	13	12	20
Brunete	807	63	88	78	56	52	60	57
Buitrago del Lozoya	583	28	53	41	35	48	48	46
Bustarviejo	566	31	35	39	33	46	37	22
Cabanillas de la Sierra	166	4	13	11	24	10	6	8
Cabrera (La)	399	27	34	35	39	34	22	27
Cadalso de los Vidrios	985	54	72	71	64	77	63	47
Camarma de Esteruelas	644	40	53	71	50	53	56	43
Campo Real	994	65	81	65	67	88	90	69
Canencia	220	10	7	8	18	18	12	8
Carabaña	507	22	33	24	40	31	32	24
Casarrubuelos	239	13	17	19	16	17	20	17
Cancianes	1072	63	57	79	77	90	61	40
Cercedilla	1942	106	124	150	155	192	134	108
Cervera de Buitrago	47	-	1	2	6	6	-	-
Ciempozuelos	4965	323	369	358	352	368	414	338
Cobeña	406	32	39	31	38	44	40	36
Colmenar de Oreja	2661	189	200	189	205	226	187	144
Colmenar del Arroyo	204	10	13	13	16	11	11	9
Colmenar Viejo	14943	1317	1430	1490	1135	1043	1258	1330
Colmenarejo	813	52	82	70	66	42	65	63
Collado Villalba	10298	866	1057	1007	872	817	905	884
Collado Mediano	864	52	69	77	82	67	70	41
Corpa	173	9	11	10	13	15	10	11
Coslada	32256	3325	4160	3425	1995	1981	3734	3804
Cubas	437	21	37	36	33	31	18	29
Chapinería	359	20	27	21	23	39	24	10
Chinchón	2014	95	136	135	187	146	140	109
Daganzo de Arriba	571	47	61	51	40	46	47	60
Escorial (El)	3100	272	313	312	209	245	233	202
Estremera	526	33	38	38	39	42	35	27

## 2 [2]. POBLACION CLASIFICADA POR GRUPOS DE EDAD.

Mujeres.

	TOTAL	GRUPOS QUINQUENALES DE EDAD (AÑOS)						
		0-4	5-9	10-14	15-19	20-24	25-29	30-34
Fresnedillas	205	12	24	24	4	9	16	8
Fresno de Torote	79	2	6	9	8	5	7	5
Fuenlabrada	59304	8665	8808	4591	2843	4383	10076	8109
Fuente el Saz de Jarama	888	70	84	99	81	59	72	64
Fuentidueña de Tajo	620	38	52	43	38	50	44	35
Galapagar	3436	263	341	357	312	236	270	248
Garganta de los Montes	152	7	3	7	14	12	12	8
Gargantilla del Lozoya	99	5	4	3	4	9	6	4
Gascones	44	4	1	3	3	2	5	4
Getafe	66138	3811	6455	8663	6334	4422	3897	4436
Griñón	740	44	69	70	59	52	50	55
Guadalix de la Sierra	737	30	57	66	59	59	45	37
Guadarrama	3011	205	289	276	256	244	232	215
Hiruela (La)	15	-	-	-	-	-	2	-
Horcajo de la Sierra	66	-	1	1	5	5	2	3
Horcajuelo de la Sierra	35	-	2	1	2	1	2	3
Hoyo de Manzanares	1228	87	95	135	80	81	103	102
Humanes de Madrid	2906	354	390	293	222	276	394	238
Leganés	83407	5222	9353	10281	7762	5317	5013	6667
Loeches	1021	68	64	97	83	100	94	47
Lozoya	217	11	17	12	16	9	12	15
Lozoyuela-Navas-Sieteiglesias	287	12	20	20	22	19	21	15
Madarcos	18	1	-	2	1	2	-	-
Madrid	1618607	69240	92434	117561	131717	137806	114912	95351
Centro	80971	2307	2645	3298	4362	5668	5823	4537
Arganzuela	64604	2715	3223	3589	4169	4853	5049	4529
Retiro	69643	2801	3874	4652	5238	5515	4868	4489
Salamanca	94027	2937	3603	4700	6172	7659	6832	5404
Chamartín	79129	3033	3782	4974	6332	7263	6159	5142
Tetuán	83886	3187	3765	4862	5915	7152	6441	5122
Chamberí	95782	2827	3334	4671	5924	7524	6932	5691
Fuencarral	101708	5680	8035	9741	8952	8077	6824	6997
Moncloa	56958	2204	2955	3812	4470	4889	4032	3551
Latina	145772	6157	9218	13143	13821	11972	9488	7747
Carabanchel	125325	5293	7353	9307	10826	10938	8503	6887
Villaverde	96949	4437	5824	7741	8924	9336	7031	4885
Mediodía	82333	4832	6555	7367	7618	7306	5969	4913
Vallecas	93715	4705	5767	6780	7655	8451	7041	5029
Moratalaz	73587	3133	4553	6580	7855	6722	4452	3748
Ciudad Lineal	120659	5108	6680	8646	10064	10702	8740	7077
San Blas	67821	3168	4114	4908	5850	7012	5202	3636
Hortaleza	85738	4716	7154	8790	7570	6767	5526	5967
Majadahonda	14678	1177	1758	1718	1266	881	1006	1370
Manzanares el Real	847	44	53	71	72	79	59	60
Meco	736	63	58	62	72	76	55	47
Mejorada del Campo	5724	684	815	525	362	384	754	663
Miraflores de la Sierra	1240	66	102	107	100	101	83	77
Molar (El)	1255	74	97	106	109	100	101	70
Molinos (Los)	1261	65	76	84	122	112	96	55
Montejo de la Sierra	105	-	4	7	10	10	9	2
Moraleja de Enmedio	600	42	50	56	63	59	49	31
Moralzarzal	832	60	73	82	65	61	64	50
Morata de Tajuña	2368	165	179	194	169	192	170	148
Móstoles	87735	8514	12077	9386	5812	5182	7920	10595
Navacerrada	689	28	48	79	68	58	64	46
Navalafuente	128	4	8	4	4	12	4	9
Navalagamella	267	15	15	20	19	20	13	17

## 2 [2]. POBLACION CLASIFICADA POR GRUPOS DE EDAD.

Mujeres.

	TOTAL	GRUPOS QUINQUENALES DE EDAD (AÑOS)						
		0-4	5-9	10-14	15-19	20-24	25-29	30-34
Navalcarnero	4454	379	408	432	372	339	350	279
Navarredonda	58	-	1	3	4	4	4	-
Navas del Rey	488	26	41	42	35	34	32	21
Nuevo Baztán	226	10	16	10	21	21	16	18
Olmeda de las Fuentes	59	4	2	3	3	1	6	3
Orusco	297	15	9	16	24	16	22	6
Paracuellos de Jarama	1821	140	183	200	160	129	138	173
Parla	31707	3347	4574	3498	2361	1978	3238	3699
Patones	174	15	16	12	8	11	12	18
Pedrezuela	353	32	30	20	23	25	25	19
Pelayos de la Presa	365	26	30	41	30	30	24	26
Perales de Tajuña	970	71	68	70	73	65	64	58
Pezuela de las Torres	236	7	16	18	14	26	13	9
Pinilla del Valle	66	2	3	3	8	3	3	-
Pinto	10060	777	1100	1028	908	723	841	905
Piñuecar	86	3	8	10	6	6	4	4
Pozuelo de Alarcón	18345	989	1581	1939	1913	1579	1018	1216
Pozuelo del Rey	97	4	6	5	6	6	7	7
Prádena del Rincón	46	-	-	2	3	4	2	2
Puebla de la Sierra	29	-	-	2	1	-	-	1
Puentes Viejas	198	7	7	11	18	16	11	5
Quijorna	260	14	30	21	16	16	17	17
Rascafría	607	24	41	39	45	58	55	41
Redueña	60	4	4	4	6	3	2	2
Ribatejada	114	1	6	9	13	6	3	7
Rivas-Vaciamadrid	2971	423	312	212	97	178	684	491
Robledillo de la Jara	36	-	1	3	2	3	2	-
Robledo de Chavela	831	50	69	73	68	65	52	39
Robregordo	49	-	1	3	3	1	-	2
Rozas de Madrid (Las)	10550	844	1099	1122	839	669	786	1068
Rozas de Puerto Real	194	4	12	13	15	10	10	5
San Agustín de Guadalix	1214	99	131	128	106	83	117	114
San Fernando de Henares	11435	1323	1171	895	789	895	1618	1291
San Lorenzo del Escorial	4606	263	345	368	371	360	375	255
San Martín de la Vega	2721	222	260	251	187	230	223	200
San Martín de Valdeiglesias	2502	166	175	218	197	195	156	159
San Sebastián de los Reyes	24904	2323	2802	2678	1986	1764	2356	2592
Santa María de la Alameda	348	22	21	16	30	26	21	22
Santurce	254	14	24	20	18	23	25	15
Santos de la Humosa (Los)	430	21	29	42	32	40	25	24
Serna del Monte (La)	39	5	3	1	4	3	4	4
Serranillos del Valle	204	9	17	19	18	19	6	13
Sevilla la Nueva	318	16	19	34	27	20	24	22
Somosierra	43	-	1	-	7	1	3	2
Soto del Real	848	70	63	90	82	61	68	52
Talamanca de Jarama	473	34	41	40	35	30	43	30
Tielmes	881	45	66	60	71	75	41	49
Titulcia	430	23	35	29	37	32	26	26
Torrejón de Ardoz	39692	3408	4928	4237	3141	2774	3681	4247
Torrejón de la Calzada	498	35	61	60	43	33	46	46
Torrejón de Velasco	626	33	50	59	47	36	37	40
Torrelaguna	1305	71	91	91	109	99	100	77
Torrelodones	2559	186	251	273	229	194	198	207
Torremocha de Jarama	97	3	9	5	7	9	10	4
Torres de la Alameda	1297	99	139	122	105	104	110	95



## 2 [2]. POBLACION CLASIFICADA POR GRUPOS DE EDAD.

Mujeres.

	TOTAL	GRUPOS QUINQUENALES DE EDAD (AÑOS)						
		0-4	5-9	10-14	15-19	20-24	25-29	30-34
Valdaracete	387	20	21	25	35	41	19	18
Valdeavero	240	15	12	11	15	26	15	17
Valdelaguna	280	7	18	20	24	19	15	18
Valdemanco	204	16	15	23	10	14	11	7
Valdemaqueda	225	21	22	15	20	20	19	15
Valdemorillo	1154	87	84	94	109	89	100	70
Valdemoro	7961	760	903	803	695	585	864	727
Valdeolmos	274	14	17	25	24	11	13	23
Valdepiélagos	157	8	7	13	14	14	12	7
Valdetorres de Jarama	525	34	42	53	44	59	28	27
Valdilecha	751	48	67	59	48	61	55	36
Valverde de Alcalá	97	4	6	5	12	9	4	-
Velilla de San Antonio	904	77	74	58	81	84	103	75
Vellón (El)	436	21	21	38	39	29	21	24
Venturada	130	6	8	12	14	7	5	7
Villa del Prado	1557	95	112	120	108	131	123	81
Villaconejos	1416	93	125	121	105	103	100	81
Villalbilla	696	44	60	64	76	47	42	42
Villamanrique de Tajo	274	20	20	23	16	19	20	12
Villamanta	515	29	46	32	45	48	40	32
Villamantilla	143	9	8	9	5	17	9	3
Villanueva de la Cañada	1367	90	115	154	139	101	89	112
Villanueva de Perales	165	6	7	12	17	14	12	12
Villanueva del Pardillo	736	68	81	71	50	69	84	57
Villar del Olmo	205	7	18	13	12	11	14	14
Villarejo de Salvanés	2266	187	195	179	160	181	197	152
Villaviciosa de Odón	4212	279	369	449	338	265	264	295
Villavieja del Lozoya	85	1	3	7	7	9	5	3
Zarzalejo	383	18	29	29	30	36	19	16
Menos de 101 hab.	361	14	8	17	26	25	18	18
De 101 a 500 hab.	5676	251	350	373	436	425	343	272
De 501 a 1000 hab.	9867	547	729	755	780	767	667	589
De 1001 a 2000 hab.	25494	1639	2100	2171	2081	2048	1956	1604
De 2001 a 5000 hab.	30140	1944	2374	2552	2464	2406	2300	1912
De 5001 a 10000 hab.	46877	3841	4375	4482	3770	3645	4304	3506
De 10001 a 20000 hab.	18650	1767	2087	1686	1409	1337	2032	1728
De 20001 a 50000 hab.	121151	9500	11883	12184	10362	9028	9840	10264
De 50001 a 100000 hab.	163904	14795	20235	18236	12746	10971	15388	17308
De 100001 a 200000 hab.	437766	36193	51640	49513	35578	29018	36956	40979
Más de 200000 hab.	1618607	69240	92434	117561	131717	137806	114912	95351
Area Metropolitana Norte	75192	6032	8003	8566	6384	5281	5993	6888
Area Metropolitana Este	166653	15186	19217	17446	13091	11780	16908	16826
Area Metropolitana Sur	407683	34511	49740	46145	32381	26364	34839	39501
Area Metropolitana Oeste	54837	3751	5452	6054	5097	3965	3553	4407
Total Corona Metropolitana	704365	59480	82412	78211	56953	47390	61293	67622
Area Metropolitana	2322972	128720	174846	195772	188670	185196	176205	162973
Resto Municipios Comunidad	155521	11011	13369	13758	12699	12280	12511	10558
TOTAL MUNICIPIOS PAMAM	30982	1749	2226	2451	2518	2507	2189	1765
Sierra Norte	7224	338	449	474	564	554	473	390
Alto Manzanares	5910	348	445	543	514	492	446	378
Alto Guadarrama	12607	750	975	1011	1052	1055	948	725
Sudoccidental	5241	313	357	423	388	406	322	272

## 2 [2]. POBLACION CLASIFICADA POR GRUPOS DE EDAD.

Mujeres.

	GRUPOS QUINQUENALES DE EDAD (AÑOS)								
	35-39	40-44	45-49	50-54	55-59	60-64	65-69	70-74	75 y más
TOTAL	174025	156851	137610	146203	138051	119338	94612	83490	129745
Acebeda (La)	1	1	-	3	4	2	3	-	10
Ajalvir	29	29	29	30	34	18	22	17	27
Alameda del Valle	2	3	4	5	6	2	4	10	7
Alamo (El)	58	65	48	60	56	68	47	29	51
Alcalá de Henares	5864	4853	3632	3167	2410	1918	1383	1201	2049
Alcobendas	3736	2856	1875	1459	1084	907	596	505	684
Alcorcón	7180	6554	4028	3027	2212	1807	1518	1253	1843
Aldea del Fresno	27	28	19	21	23	30	27	12	37
Algete	252	197	161	133	88	91	48	49	68
Alpedrete	87	100	75	67	82	65	43	32	68
Ambite	6	4	12	16	10	12	13	17	21
Anchuelo	18	14	11	9	17	10	11	10	4
Aranjuez	1144	1105	960	1031	1009	910	689	661	1147
Arganda del Rey	877	703	524	518	459	390	263	239	665
Arroyomolinos	10	8	9	7	4	5	7	3	5
Atazar (El)	-	3	2	5	2	3	-	3	4
Batres	12	4	6	18	8	5	7	7	8
Becerril de la Sierra	42	44	41	48	44	42	32	36	43
Belmonte de Tajo	30	22	25	32	51	43	23	23	49
Berruico (El)	3	2	6	5	10	8	7	8	10
Berzosa del Lozoya	-	2	-	1	5	3	4	2	4
Boadilla del Monte	366	370	263	206	144	95	67	59	124
Boalo (El)	39	40	34	40	54	34	21	18	35
Braojos	2	2	5	2	6	1	4	6	4
Brea de Tajo	5	10	10	14	17	15	17	20	31
Brunete	64	53	45	42	28	36	20	18	47
Buitrago del Lozoya	37	25	28	31	38	28	28	18	51
Bustarviejo	29	31	29	36	38	40	31	35	54
Cabanillas de la Sierra	6	8	14	7	14	9	7	10	15
Cabrera (La)	18	28	21	24	17	21	9	15	28
Cadalso de los Vidrios	63	39	36	44	62	80	76	48	89
Camarma de Esteruelas	44	40	25	40	33	29	25	14	28
Campo Real	40	52	50	55	69	64	48	29	62
Canencia	4	12	10	16	21	24	16	8	28
Carabaña	20	16	20	30	35	49	37	34	60
Casarrubuelos	17	19	11	10	17	9	12	11	14
Cenicientos	37	43	47	62	70	71	72	76	127
Cercedilla	111	98	125	119	137	111	80	77	115
Cervera de Buitrago	1	1	3	5	3	3	5	5	6
Ciempozuelos	285	245	252	303	282	272	242	228	334
Coberña	20	28	18	20	19	13	11	9	8
Colmenar de Oreja	114	120	148	153	143	166	107	114	256
Colmenar del Arroyo	13	13	6	11	9	23	10	12	24
Colmenar Viejo	1174	852	681	625	520	450	369	350	919
Colmenarejo	88	43	39	41	41	30	38	24	29
Collado Villalba	744	629	484	529	421	366	218	207	292
Collado Mediano	73	56	48	43	40	45	34	27	40
Corpa	6	9	8	7	12	17	7	12	16
Coslada	3226	1925	1103	941	767	591	430	305	544
Cubas	18	24	22	16	30	17	17	25	63
Chapinería	25	13	16	23	37	17	19	12	33
Chinchón	101	101	112	113	123	114	102	99	201
Daganzo de Arriba	35	19	25	25	30	28	21	9	27
Escorial (El)	225	176	143	159	157	125	111	75	143
Estremera	22	20	32	27	37	24	32	36	44

## 2 [2]. POBLACION CLASIFICADA POR GRUPOS DE EDAD.

Mujeres.

	GRUPOS QUINQUENALES DE EDAD (AÑOS)								
	35-39	40-44	45-49	50-54	55-59	60-64	65-69	70-74	75 y más
Fresnedillas	18	9	7	7	17	14	9	10	17
Fresno de Torote	4	9	5	4	5	3	1	1	5
Fuenlabrada	3925	2252	1351	1134	928	701	562	426	550
Fuente el Saz de Jarama	62	61	34	42	45	30	24	19	42
Fuentidueña de Tajo	32	16	32	40	40	39	23	36	62
Galapagar	300	211	183	185	147	110	73	78	122
Garganta de los Montes	3	7	7	11	12	9	15	8	17
Gargantilla del Lozoya	2	2	5	2	13	13	8	8	11
Gascones	1	4	-	2	3	4	2	1	5
Getafe	6609	5781	3676	3087	2480	1975	1477	1326	1709
Griñón	56	52	40	38	39	34	25	16	41
Guadalix de la Sierra	36	37	47	39	43	45	32	41	64
Guadarrama	219	177	181	152	159	145	92	77	92
Hiruela (La)	-	-	-	-	3	-	4	3	3
Horcajo de la Sierra	-	3	1	2	6	7	10	6	14
Horcajuelo de la Sierra	-	-	2	2	4	4	5	3	4
Hoyo de Manzanares	79	82	54	67	78	67	40	24	54
Humanes de Madrid	223	116	87	82	67	49	36	32	47
Leganés	8704	6996	4587	3769	2664	2145	1686	1425	1816
Loeches	57	45	51	72	54	67	40	35	47
Lozoya	9	13	9	13	11	15	19	13	23
Lozoyuela-Navas-Sieteiglesias	9	15	15	19	23	16	18	16	27
Madarcos	-	-	4	-	1	2	-	2	3
Madrid	98421	98999	97784	111372	109046	95511	76304	67713	104436
Centro	3846	3573	3833	4913	6162	6470	6139	6429	10966
Arganzuela	3844	3540	3406	4208	4392	4253	3807	3615	5412
Retiro	4570	4391	3951	4437	4574	4195	3530	3221	5337
Salamanca	5249	5044	4956	6048	6665	6545	5815	5813	10585
Chamartín	5117	5064	4833	5329	5529	4952	3722	3081	4817
Tetuán	4647	4587	4476	5800	6265	5885	4842	4394	6546
Chamberí	5267	5219	4862	5972	6875	7133	6532	6433	10586
Fuencarral	8440	7584	6257	5980	5114	4253	3033	2538	4203
Moncloa	3710	3487	3369	3896	3743	3382	2893	2532	4033
Latina	9506	11396	10122	9842	8938	7409	5734	4736	6543
Carabanchel	7350	7636	8107	9227	8825	7710	5854	4742	6767
Villaverde	4931	5284	6310	7776	6914	5549	4127	3262	4618
Mediodía	5113	4673	4851	5692	5224	4109	2804	2302	3005
Vallecas	4680	4518	5508	6849	6957	5857	4699	3883	5336
Moratalaz	4432	5423	5722	5651	4517	3209	2286	2126	3178
Ciudad Lineal	7272	7593	7895	9110	8582	7013	5350	4432	6395
San Blas	3304	3213	4083	5487	5517	4357	2831	2183	2956
Hortaleza	7143	6774	5243	5155	4253	3230	2306	1991	3153
Majadahonda	1654	1202	658	523	378	317	272	210	288
Manzanares el Real	56	55	49	53	58	46	30	19	43
Meco	44	35	36	43	40	26	20	28	31
Mejorada del Campo	364	238	181	179	157	121	96	93	108
Miraflores de la Sierra	71	82	67	60	72	60	51	58	83
Molar (El)	93	63	66	59	78	80	45	46	68
Molinos (Los)	61	75	71	61	74	63	56	55	135
Montejo de la Sierra	2	2	4	6	11	4	9	4	21
Moraleja de Enmedio	35	39	27	36	26	26	17	13	31
Moralzarzal	47	59	45	45	47	50	26	22	36
Morata de Tajuña	129	116	97	129	153	116	116	101	194
Móstoles	9271	5554	3228	2434	2109	1719	1435	1102	1397
Navacerrada	44	48	47	36	34	20	25	21	23
Navalafuente	9	6	10	10	11	9	7	6	15
Navalagamella	20	13	9	15	21	17	12	10	31



## 2 [2]. POBLACION CLASIFICADA POR GRUPOS DE EDAD.

Mujeres.

	GRUPOS QUINQUENALES DE EDAD (AÑOS)								
	35-39	40-44	45-49	50-54	55-59	60-64	65-69	70-74	75 y más
Navalcarnero	275	250	218	220	182	167	164	137	282
Navarredonda	1	1	-	6	9	9	4	2	10
Navas del Rey	29	32	29	20	21	27	23	20	56
Nuevo Baztán	12	22	10	18	21	12	6	5	8
Olmeda de las Fuentes	-	2	5	6	5	4	4	8	3
Orusco	15	12	13	23	26	25	15	20	40
Paracuellos de Jarama	149	116	92	89	64	55	34	43	56
Parla	2799	1742	1107	882	727	533	417	349	456
Patones	5	7	11	9	11	9	9	11	10
Pedrezuela	20	18	16	23	22	28	20	9	23
Pelayos de la Presa	17	20	16	27	13	15	11	19	20
Perales de Tajuña	50	47	54	65	60	49	50	45	81
Pezueta de las Torres	7	10	4	19	23	19	10	21	20
Pinilla del Valle	6	3	3	7	4	2	4	5	10
Pinto	751	636	488	436	424	364	228	192	259
Piñuecar	3	5	3	9	4	4	3	4	10
Pozuelo de Alarcón	1554	1499	1171	947	760	592	430	397	760
Pozuelo del Rey	2	7	5	8	7	5	4	6	12
Prádena del Rincón	-	3	1	5	4	1	2	6	11
Puebla de la Sierra	1	-	-	2	3	4	6	3	6
Puentes Viejas	5	10	4	16	18	18	14	14	24
Quijorna	18	12	11	19	14	15	11	9	20
Rascafría	32	30	27	29	47	37	33	25	44
Redueña	1	8	2	2	3	2	5	3	9
Ribatejada	4	9	6	5	10	15	4	6	10
Rivas-Vaciamadrid	216	111	58	47	42	31	24	15	30
Robledillo de la Jara	1	-	2	2	4	1	7	1	7
Robledo de Chavela	57	44	35	49	65	40	43	31	51
Robregordo	3	1	3	3	5	8	1	5	10
Rozas de Madrid (Las)	1058	752	465	365	330	263	188	183	519
Rozas de Puerto Real	16	5	11	13	17	15	11	10	27
San Agustín de Guadalix	94	74	54	61	36	34	27	21	35
San Fernando de Henares	779	588	470	408	341	308	214	160	185
San Lorenzo del Escorial	295	233	253	258	293	251	203	188	295
San Martín de la Vega	178	144	121	150	147	113	95	73	127
San Martín de Valdeiglesias	141	130	107	131	136	144	113	111	223
San Sebastián de los Reyes	2231	1614	1071	987	724	541	411	325	499
Santa María de la Alameda	20	8	14	22	30	24	21	14	37
Santorcaz	13	12	10	16	9	8	12	18	17
Santos de la Humosa (Los)	20	21	30	24	18	26	19	20	39
Serna del Monte (La)	-	1	-	1	5	2	2	-	4
Serranillos del Valle	14	13	17	11	14	7	11	8	8
Sevilla la Nueva	15	19	24	26	22	11	12	14	13
Somosierra	1	1	5	-	6	3	6	2	5
Soto del Real	57	39	55	52	47	34	29	19	30
Talamanca de Jarama	38	27	19	22	27	21	23	16	27
Tielmes	40	46	40	61	56	53	49	48	81
Titulcia	18	26	32	16	25	20	24	22	39
Torrejón de Ardoz	3499	2416	1690	1532	1260	967	643	523	746
Torrejón de la Calzada	33	40	15	22	21	13	8	8	14
Torrejón de Velasco	39	28	25	35	41	40	28	34	54
Torrelaguna	65	60	70	61	83	66	56	65	141
Torrelodones	218	160	121	114	97	86	60	61	104
Torremocha de Jarama	4	6	2	10	5	4	3	6	10
Torres de la Alameda	76	62	61	77	75	47	42	32	51

## 2 [2]. POBLACION CLASIFICADA POR GRUPOS DE EDAD.

Mujeres.

	GRUPOS QUINQUENALES DE EDAD (AÑOS)								
	35-39	40-44	45-49	50-54	55-59	60-64	65-69	70-74	75 y más
Valdaracete	16	12	17	22	29	24	14	24	50
Valdeavero	14	9	11	14	24	12	12	11	22
Valdelaguna	15	14	14	20	24	18	20	17	17
Valdemanco	20	15	7	7	11	11	10	9	18
Valdemaqueda	15	10	11	10	7	15	11	4	10
Valdemorillo	80	60	64	82	67	52	32	32	52
Valdemoro	588	391	354	296	258	200	188	118	231
Valdeolmos	27	16	20	21	19	9	8	7	20
Valdepiélagos	9	9	7	6	8	14	9	10	10
Valdetorres de Jarama	28	26	27	41	30	20	12	17	37
Valdilecha	51	32	21	40	48	41	40	38	66
Valverde de Alcalá	4	4	7	5	12	7	8	1	9
Vellilla de San Antonio	54	37	39	52	48	41	25	25	31
Vellón (El)	26	25	22	38	33	30	20	24	25
Venturada	13	6	11	10	7	3	8	7	6
Villa del Prado	69	66	75	85	97	96	75	61	163
Villaconejos	76	70	63	96	99	78	54	67	85
Villalbilla	52	47	47	52	37	26	21	15	24
Villamanrique de Tajo	11	9	18	18	18	11	20	19	20
Villamanta	33	32	14	41	31	26	22	16	28
Villamantilla	6	8	11	9	8	8	10	9	14
Villanueva de la Cañada	110	110	79	54	44	45	37	23	65
Villanueva de Perales	11	12	7	14	12	7	7	8	7
Villanueva del Pardillo	58	27	27	43	35	23	9	17	17
Villar del Olmo	13	11	8	11	10	19	18	9	17
Villarejo de Salvanés	113	100	87	128	140	127	77	95	148
Villaviciosa de Odón	378	260	201	179	155	121	116	119	424
Villavieja del Lozoya	3	2	6	3	7	8	5	4	12
Zarzalejo	18	18	22	27	24	19	16	23	39
Menos de 101 hab.	5	12	13	23	37	28	38	23	56
De 101 a 500 hab.	284	283	292	348	414	390	343	317	555
De 501 a 1000 hab.	532	525	493	592	639	527	458	461	806
De 1001 a 2000 hab.	1606	1380	1251	1479	1497	1273	1002	891	1516
De 2001 a 5000 hab.	1761	1614	1496	1641	1757	1558	1203	1119	2039
De 5001 a 10000 hab.	3400	2655	2245	2169	1957	1694	1309	1188	2337
De 10001 a 20000 hab.	1237	874	787	778	697	593	526	439	673
De 20001 a 50000 hab.	9735	7966	5901	5382	4642	3960	2871	2599	5034
De 50001 a 100000 hab.	15491	10553	6846	5801	4562	3539	2497	2007	2929
De 100001 a 200000 hab.	41553	31990	20502	16618	12803	10265	8061	6733	9364
Más de 200000 hab.	98421	98999	97784	111372	109046	95511	76304	67713	104436
Area Metropolitana Norte	7141	5322	3627	3071	2328	1898	1376	1180	2102
Area Metropolitana Este	14151	10284	7265	6415	5089	4032	2849	2365	3749
Area Metropolitana Sur	39239	29515	18465	14769	11544	9244	7323	6073	8030
Area Metropolitana Oeste	5242	4273	2909	2359	1874	1492	1139	1026	2244
Total Corona Metropolitana	65773	49394	32266	26614	20835	16666	12687	10644	16125
Area Metropolitana	164194	148393	130050	137986	129881	112177	88991	78357	120561
Resto Municipios Comunidad	9831	8458	7560	8217	8170	7161	5621	5133	9184
TOTAL MUNICIPIOS PAMAM	1755	1611	1640	1723	1978	1735	1450	1332	2353
Sierra Norte	328	354	358	427	531	449	413	386	736
Alto Manzanares	345	345	340	328	352	281	220	212	321
Alto Guadarrama	796	663	712	698	789	668	522	469	774
Sudoccidental	286	249	230	270	306	337	295	265	522

## 2 [2]. POBLACION CLASIFICADA POR GRUPOS DE EDAD.

Mujeres.

	GRUPOS ESPECIFICOS DE EDAD (AÑOS)								
	0-3	4-5	6-13	14-15	16	17	18	19-20	21-22
TOTAL	108680	64615	322731	81406	40172	40020	40697	80718	80605
Acebeda (La)	-	-	1	1	-	-	-	-	-
Ajalvir	27	9	51	15	10	7	11	17	19
Alameda del Valle	-	-	6	3	1	-	-	1	3
Alamo (El)	40	24	107	39	26	13	17	25	29
Alcalá de Henares	4479	2724	12551	2948	1345	1219	1313	2265	2127
Alcobendas	1857	1176	6687	1581	671	655	610	1156	984
Alcorcón	3105	2215	13260	3153	1377	1317	1145	2008	1838
Aldea del Fresno	21	14	62	10	8	6	10	18	20
Algete	321	152	563	103	60	54	51	109	116
Alpedrete	57	31	198	59	25	39	23	49	53
Ambite	3	3	9	6	-	1	4	2	11
Anchuelo	10	9	23	8	5	6	4	6	3
Aranjuez	930	576	2611	661	303	322	353	671	615
Arganda del Rey	757	433	2003	446	221	176	200	367	353
Arroyomolinos	8	4	25	4	3	3	2	4	5
Atazar (El)	4	-	1	-	-	3	2	1	2
Batres	2	2	13	7	1	3	-	3	8
Becerril de la Sierra	42	25	111	25	12	15	16	26	28
Belmonte de Tajo	26	14	56	9	5	7	6	14	19
Berruico (El)	9	3	7	1	2	3	1	5	2
Berzosa del Lozoya	-	-	1	-	1	-	-	-	-
Boadilla del Monte	198	94	723	224	88	97	109	174	144
Boalo (El)	46	19	96	25	14	13	15	17	30
Braojos	3	-	2	1	1	1	3	2	6
Brea de Tajo	6	4	22	7	2	7	5	5	5
Brunete	50	41	126	22	9	8	17	21	19
Buitrago del Lozoya	25	11	84	9	12	11	2	14	17
Bustarviejo	22	14	64	14	7	4	8	17	16
Cabanillas de la Sierra	3	2	21	7	2	5	8	7	5
Cabrera (La)	23	8	59	15	11	9	7	13	13
Cadalso de los Vidrios	41	23	111	39	13	15	9	26	30
Camarma de Esteruelas	32	21	94	32	7	14	4	22	21
Campo Real	51	28	115	34	10	14	13	35	28
Canencia	7	4	11	7	2	3	7	7	8
Carabaña	18	9	49	15	7	6	8	13	14
Casarrubuelos	11	9	25	12	2	1	1	4	6
Cenicientos	51	20	112	34	16	19	14	26	38
Cercedilla	87	42	213	68	29	33	39	57	81
Cervera de Buitrago	-	-	3	1	3	-	1	1	3
Ciempozuelos	244	139	591	152	65	63	78	145	155
Cobefía	27	13	58	13	8	7	7	18	17
Colmenar de Oreja	149	73	324	69	35	39	48	89	86
Colmenar del Arroyo	5	5	23	8	3	4	-	6	6
Colmenar Viejo	1037	561	2347	545	247	220	212	410	409
Colmenarejo	41	19	129	33	12	19	6	17	14
Collado Villalba	684	388	1681	357	186	163	175	335	327
Collado Mediano	39	26	116	38	20	11	18	29	29
Corpa	8	3	16	4	4	3	3	6	5
Coslada	2624	1469	6313	967	451	385	336	705	749
Cubas	18	10	61	10	5	10	7	13	16
Chapinería	15	10	41	6	1	5	5	20	13
Chinchón	77	48	219	57	49	29	38	72	56
Daganzo de Arriba	35	21	90	20	7	9	10	16	25
Escorial (El)	223	99	519	107	25	50	40	94	98
Estremera	26	17	59	12	9	9	5	20	15



## 2 [2]. POBLACION CLASIFICADA POR GRUPOS DE EDAD.

Mujeres.

	GRUPOS ESPECIFICOS DE EDAD (AÑOS)								
	0-3	4-5	6-13	14-15	16	17	18	19-20	21-22
Fresnedillas	10	4	45	1	-	1	2	3	5
Fresno de Torote	2	-	12	4	2	-	3	4	1
Fuenlabrada	6808	3902	10629	1340	593	553	538	1070	1516
Fuente el Saz de Jarama	55	36	140	43	19	14	11	28	23
Fuentidueña de Tajo	27	21	74	19	6	10	3	25	15
Galapagar	211	115	563	147	67	59	51	108	90
Garganta de los Montes	7	2	4	7	-	4	4	5	4
Gargantilla del Lozoya	4	2	6	2	-	1	-	3	3
Gascones	4	-	4	-	-	1	2	-	1
Getafe	2907	1930	12418	3134	1325	1264	1225	2032	1849
Grifón	30	25	110	35	12	10	11	21	22
Guadalupe de la Sierra	24	16	102	31	10	8	10	27	21
Guadarrama	165	83	470	109	44	54	53	96	103
Hiruela (La)	-	-	-	-	-	-	-	-	-
Horcajo de la Sierra	-	-	2	-	2	1	1	1	1
Horcajuelo de la Sierra	-	-	2	1	-	1	-	1	1
Hoyo de Manzanares	74	29	191	39	18	17	10	39	28
Humanes de Madrid	268	169	543	99	50	45	42	90	91
Leganés	3989	2709	16343	3617	1688	1528	1467	2488	2130
Loeches	56	20	135	30	11	24	21	36	43
Lozoya	11	3	23	5	2	6	2	6	4
Lozoyuela-Navas-Sieteiglesias	10	7	31	10	2	3	5	10	6
Madarcos	1	-	2	-	1	-	-	1	-
Madrid	54250	31020	169105	49354	25600	26266	27303	56256	57026
Centro	1824	959	4809	1438	811	830	946	2048	2271
Arganzuela	2169	1165	5411	1547	810	835	896	1834	1916
Retiro	2218	1265	6863	1938	1048	1030	1084	2254	2339
Salamanca	2325	1250	6594	2068	1152	1235	1389	2891	3159
Chamartín	2371	1372	6926	2274	1200	1261	1320	2873	3012
Tetuán	2535	1337	6888	2140	1106	1159	1257	2706	2951
Chamberí	2268	1150	6360	2067	1069	1195	1263	2842	3072
Fuencarral	4427	2645	14414	3773	1845	1751	1717	3556	3346
Moncloa	1703	1001	5496	1574	833	883	966	1989	2019
Latina	4776	2873	17972	5669	2808	2875	2657	5257	5041
Carabanchel	4119	2424	13451	3982	2067	2165	2190	4645	4513
Villaverde	3494	1927	10946	3279	1683	1838	1879	3784	3897
Mediodía	3759	2220	11354	2832	1492	1525	1618	3096	3047
Vallecas	3733	1978	10180	2701	1488	1511	1611	3423	3432
Moratalaz	2451	1432	8942	2908	1595	1602	1660	3038	2863
Ciudad Lineal	4015	2241	12248	3763	1916	1989	2140	4412	4439
San Blas	2473	1458	7230	2059	1100	1163	1221	2741	2911
Hortaleza	3590	2323	13021	3342	1577	1419	1489	2867	2798
Majadahonda	895	614	2844	572	282	270	249	416	342
Manzanares el Real	34	18	107	24	18	18	13	27	33
Meco	48	27	100	21	10	18	17	30	34
Mejorada del Campo	514	355	1070	168	77	71	70	131	142
Miraflores de la Sierra	56	30	166	46	20	16	23	32	37
Molar (El)	55	39	164	38	30	19	20	40	37
Molinos (Los)	54	34	118	36	21	23	32	46	51
Montejo de la Sierra	-	1	9	4	2	1	-	6	4
Moraleja de Enmedio	33	17	87	25	7	18	10	24	26
Moralzarzal	50	25	124	30	21	11	11	23	21
Morata de Tajuña	125	80	298	66	41	30	33	74	83
Móstoles	6543	4190	17723	2843	1209	1172	1087	1973	2009
Navacerrada	22	16	103	25	19	11	14	26	22
Navalafuente	3	2	11	1	-	1	-	3	10
Navalagamella	9	8	29	9	3	3	6	5	8

## 2 [2]. POBLACION CLASIFICADA POR GRUPOS DE EDAD.

Mujeres.

	GRUPOS ESPECIFICOS DE EDAD (AÑOS)								
	0-3	4-5	6-13	14-15	16	17	18	19-20	21-22
Navalcarnero	289	172	678	150	75	75	69	159	147
Navarredonda	-	-	3	1	1	1	2	-	2
Navas del Rey	21	14	69	8	9	7	7	15	13
Nuevo Baztán	7	5	20	10	4	4	3	10	7
Olmeda de las Fuentes	2	3	3	1	1	1	-	1	-
Orusco	15	1	22	7	2	4	9	7	6
Paracuellos de Jarama	112	56	315	71	38	26	39	55	55
Parla	2532	1651	6674	1131	479	460	447	796	743
Patones	12	5	23	4	4	2	-	2	3
Pedrezuela	25	14	40	7	7	4	2	13	7
Pelayos de la Presa	19	9	61	15	8	3	8	8	15
Perales de Tajuña	60	26	108	29	18	12	11	30	27
Pezuela de las Torres	5	7	22	10	-	4	4	10	11
Pinilla del Valle	1	2	5	-	-	1	4	5	1
Pinto	594	389	1728	375	184	195	164	325	292
Piñuecar	3	3	14	4	-	-	3	1	4
Pozuelo de Alarcón	751	513	2872	716	399	424	377	740	655
Pozuelo del Rey	3	3	8	3	1	1	-	2	3
Prádena del Rincón	-	-	2	-	1	-	-	2	4
Puebla de la Sierra	-	-	-	2	1	-	-	-	-
Puentes Viejas	6	1	15	7	4	4	4	5	7
Quijorna	10	12	39	9	1	3	3	6	9
Rascafría	19	12	66	14	10	8	7	25	27
Redueña	2	2	7	6	-	-	-	1	1
Ribatejada	1	2	8	6	1	2	4	6	4
Rivas-Vaciamadrid	338	140	440	54	20	23	14	27	63
Robledillo de la Jara	-	-	4	1	1	-	-	1	-
Robledo de Chavela	42	22	120	20	12	15	13	27	28
Robregordo	-	-	4	-	1	-	2	-	1
Rozas de Madrid (Las)	665	371	1817	398	190	162	151	287	244
Rozas de Puerto Real	2	4	19	9	5	1	-	5	7
San Agustín de Guadalix	75	56	204	46	21	19	25	37	29
San Fernando de Henares	1036	547	1653	313	168	137	171	304	321
San Lorenzo del Escorial	199	124	586	137	77	64	79	174	128
San Martín de la Vega	165	110	409	92	38	38	41	62	94
San Martín de Valdeiglesias	135	60	317	92	31	33	46	84	80
San Sebastián de los Reyes	1776	1087	4470	927	404	392	361	736	685
Santa María de la Alameda	17	9	32	6	4	7	8	12	8
Santorcaz	9	10	36	4	2	5	3	10	11
Santos de la Humosa (Los)	14	12	59	15	4	6	4	19	13
Serna del Monte (La)	5	1	3	-	1	-	2	1	3
Serranillos del Valle	4	9	27	7	3	3	4	9	11
Sevilla la Nueva	14	5	45	13	7	7	3	7	9
Somosierra	-	-	1	3	1	-	-	3	-
Soto del Real	56	24	128	34	17	12	22	24	32
Talamanca de Jarama	24	18	68	12	9	5	9	9	14
Tielmes	33	20	98	34	15	12	13	28	39
Titulcia	18	9	53	15	10	6	6	14	20
Torrejón de Ardoz	2652	1694	7505	1435	626	598	619	1145	1096
Torrejón de la Calzada	29	18	105	15	7	10	8	15	10
Torrejón de Velasco	20	23	89	20	8	11	8	16	18
Torrelaguna	51	35	150	33	22	30	23	34	42
Torrelodones	141	93	431	87	52	39	50	88	75
Torremocha de Jarama	1	4	11	2	1	2	1	7	2
Torres de la Alameda	80	49	207	44	19	17	25	52	43

## 2 [2]. POBLACION CLASIFICADA POR GRUPOS DE EDAD.

Mujeres.

	GRUPOS ESPECIFICOS DE EDAD (AÑOS)								
	0-3	4-5	6-13	14-15	16	17	18	19-20	21-22
Valdaracete	13	12	37	12	9	4	6	15	17
Valdeavero	12	3	19	6	5	4	2	8	8
Valdelaguna	4	7	31	4	6	5	8	9	7
Valdemanco	13	5	31	7	1	2	2	5	6
Valdemaqueda	16	10	29	4	5	6	6	5	9
Valdemorillo	68	30	144	44	22	23	22	39	40
Valdemoro	573	363	1395	298	155	130	124	235	230
Valdeolmos	9	10	28	12	4	7	6	5	4
Valdepiélagos	7	2	16	6	5	5	1	4	7
Valdetorres de Jarama	30	9	81	14	10	6	13	22	22
Valdilecha	39	27	97	18	11	7	15	24	16
Valverde de Alcalá	3	1	9	4	2	1	4	5	2
Velilla de San Antonio	63	29	106	28	15	12	19	40	30
Vellón (El)	17	6	50	12	5	12	9	13	13
Venturada	5	2	15	6	3	4	2	3	4
Villa del Prado	75	41	183	40	29	28	18	43	55
Villaconejos	73	46	189	55	15	21	18	44	42
Villalbilla	35	21	95	31	20	17	15	26	15
Villamanrique de Tajo	16	6	36	6	5	6	-	8	6
Villamanta	22	17	61	16	7	10	11	15	22
Villamantilla	6	6	12	2	2	2	-	4	7
Villanueva de la Cañada	67	43	220	65	33	24	22	42	43
Villanueva de Perales	3	4	18	7	2	-	1	10	7
Villanueva del Pardillo	60	23	124	20	10	11	14	15	22
Villar del Olmo	5	4	29	3	4	2	1	6	3
Villarejo de Salvanés	153	78	291	70	31	27	34	70	77
Villaviciosa de Odón	211	128	670	171	73	57	62	114	122
Villavieja del Lozoya	1	2	7	2	1	1	3	3	3
Zarzalejo	13	11	45	11	8	4	6	16	16
Menos de 101 hab.	14	1	21	6	8	5	7	6	10
De 101 a 500 hab.	193	117	580	172	81	86	86	176	197
De 501 a 1000 hab.	420	269	1204	288	151	160	161	318	313
De 1001 a 2000 hab.	1300	742	3457	854	439	407	412	806	820
De 2001 a 5000 hab.	1538	858	3943	1014	513	493	501	948	991
De 5001 a 10000 hab.	3013	1612	7236	1641	735	727	755	1468	1437
De 10001 a 20000 hab.	1331	857	3056	618	297	264	272	511	527
De 20001 a 50000 hab.	7349	4392	19556	4383	2180	2069	2052	3855	3558
De 50001 a 100000 hab.	11441	7077	31649	6041	2631	2490	2373	4538	4257
De 100001 a 200000 hab.	27831	17670	82924	17035	7537	7053	6775	11836	11469
Más de 200000 hab.	54250	31020	169105	49354	25600	26266	27303	56256	57026
Area Metropolitana Norte	4670	2824	13504	3053	1322	1267	1183	2302	2078
Area Metropolitana Este	11818	7014	29953	5984	2740	2471	2581	4672	4583
Area Metropolitana Sur	26478	16986	78775	15593	6855	6489	6073	10692	10377
Area Metropolitana Oeste	2897	1827	9396	2188	1084	1053	1001	1809	1591
Total Corona Metropolitana	45863	28651	131628	26818	12001	11280	10838	19475	18629
Area Metropolitana	100113	59671	300733	76172	37601	37546	38141	75731	75655
Resto Municipios Comunidad	8567	4944	21998	5234	2571	2474	2556	4987	4950
TOTAL MUNICIPIOS PAMAM	1395	743	3819	976	493	499	542	983	1027
Sierra Norte	272	139	765	193	109	125	117	215	232
Alto Manzanares	280	148	813	210	110	93	113	179	203
Alto Guadarrama	593	335	1613	391	200	206	236	433	424
Sudoccidental	250	121	628	182	74	75	76	156	168



3 [4]. POBLACION CLASIFICADA POR SEXO Y ESTADO CIVIL.

	TOTAL	HOMBRES					MUJERES				
		Total	Solteros	Casados	Viudos	Divorciados separados	Total	Solteras	Casadas	Viudas	Divorciadas separadas
TOTAL	4780572	2302079	1157990	1084718	39036	20335	2478493	1142155	1090253	211484	34601
Acebeda (La)	63	36	14	19	3	-	27	5	19	3	-
Ajalvir	1061	571	316	246	8	1	490	201	243	44	2
Alameda del Valle	145	79	40	34	4	1	66	23	31	12	-
Alamo (El)	1972	1026	485	506	29	6	946	374	504	62	6
Alcalá de Henares	144268	72418	37483	33706	877	352	71850	34031	33617	3556	646
Alcobendas	70227	34882	18301	16174	355	52	35345	17377	16351	1530	87
Alcorcón	137884	68552	35360	32103	765	324	69332	32888	32074	3620	750
Aldea del Fresno	988	501	231	254	15	1	487	188	248	49	2
Algete	7441	3845	1959	1825	28	33	3596	1651	1797	114	34
Alpedrete	2750	1387	745	603	32	7	1363	639	599	108	17
Ambite	320	157	71	76	8	2	163	59	77	25	2
Anchuelo	505	272	149	113	10	-	233	108	109	15	1
Aranjuez	36687	17847	8772	8633	356	86	18840	8330	8666	1704	140
Arganda del Rey	23872	11870	6136	5458	197	79	12002	5575	5565	763	99
Arroyomolinos	290	147	65	79	3	-	143	58	77	7	1
Atazar (El)	92	49	31	16	2	-	43	26	15	2	-
Batres	259	130	58	70	1	1	129	48	69	11	1
Becerril de la Sierra	1642	820	392	409	10	9	822	355	408	51	8
Belmonte de Tajo	1107	556	240	292	20	4	551	199	289	60	3
Berrueto (El)	232	124	54	66	4	-	108	32	64	12	-
Berzosa del Lozoya	65	37	20	16	-	1	28	7	15	6	-
Boadilla del Monte	8332	4190	2323	1785	48	34	4142	2124	1817	165	36
Boalo (El)	1482	755	360	376	14	5	727	313	369	41	4
Braojos	128	71	39	30	2	-	57	22	28	7	-
Brea de Tajo	510	269	149	108	10	2	241	87	117	37	-
Brunete	1610	803	384	401	17	1	807	352	403	50	2
Buitrago del Lozoya	1246	663	376	288	18	1	583	264	266	52	1
Bustarviejo	1135	569	261	278	21	9	566	220	275	63	8
Cabanillas de la Sierra	327	161	82	72	5	2	166	77	73	13	3
Cabrera (La)	808	409	217	182	9	1	399	181	182	34	2
Cadalso de los Vidrios	2039	1054	513	491	46	4	985	385	479	119	2
Camarma de Esteruelas	1313	669	345	303	19	2	644	293	305	42	4
Campo Real	2031	1037	498	506	33	-	994	390	502	101	1
Canencia	461	241	101	128	11	1	220	72	124	23	1
Carabaña	1030	523	243	258	22	-	507	179	250	78	-
Casarrubuelos	530	291	165	117	9	-	239	107	113	19	-
Cenicientos	2153	1081	525	511	45	-	1072	417	501	149	5
Cercedilla	3819	1877	936	885	38	18	1942	887	876	171	8
Cervera de Buitrago	95	48	25	21	2	-	47	21	21	5	-
Ciempozuelos	10076	5111	2847	2133	111	20	4965	2415	2128	394	28
Cobaña	832	426	205	212	7	2	406	172	215	19	-
Colmenar de Oreja	5181	2520	1222	1228	64	6	2661	1093	1232	332	4
Colmenar del Arroyo	410	206	97	102	7	-	204	68	101	35	-
Colmenar Viejo	29495	14552	7304	6886	244	118	14943	6877	6930	1006	130
Colmenarejo	1680	867	434	411	15	7	813	335	418	56	4
Collado Villalba	20396	10098	5091	4791	135	81	10298	4857	4765	539	137
Collado Mediano	1698	834	436	382	10	6	864	414	385	60	5
Corpa	358	185	93	87	5	-	173	62	86	25	-
Coslada	64826	32570	16004	16099	279	188	32256	14782	16017	1175	282
Cubas	830	393	231	152	9	1	437	233	145	57	2
Chapinería	758	399	200	180	15	4	359	147	172	40	-
Chinchón	4049	2035	985	966	73	11	2014	801	965	239	9
Daganzo de Arriba	1186	595	309	274	9	3	571	255	268	46	1
Escorial (El)	6138	3038	1518	1441	60	19	3100	1436	1441	190	33
Estremera	1097	571	282	264	23	2	526	207	262	56	1

3 [4]. POBLACION CLASIFICADA POR SEXO Y ESTADO CIVIL.

	TOTAL	HOMBRES					MUJERES				
		Total	Solteros	Casados	Viudos	Divorciados separados	Total	Solteras	Casadas	Viudas	Divorciadas separadas
Fresnedillas	412	207	88	110	8	1	205	81	105	18	1
Fresno de Torote	160	81	43	36	1	1	79	36	35	8	-
Fuenlabrada	119848	60544	29796	29986	373	389	59304	27222	29977	1529	576
Fuente el Saz de Jarama	1827	939	461	443	27	8	888	399	439	48	2
Fuentidueña de Tajo	1243	623	292	313	14	4	620	230	313	73	4
Galapagar	7015	3579	1884	1601	58	36	3436	1595	1597	211	33
Garganta de los Montes	306	154	70	77	7	-	152	53	78	18	3
Gargantilla del Lozoya	227	128	59	64	5	-	99	26	61	12	-
Gascones	91	47	22	22	2	1	44	17	22	5	-
Getafe	131840	65702	33639	30969	842	252	66138	30625	31414	3608	491
Grifón	1558	818	430	360	18	10	740	333	352	44	11
Guadalix de la Sierra	1509	772	392	352	22	6	737	310	352	72	3
Guadarrama	5958	2947	1464	1410	45	28	3011	1421	1394	177	19
Hiruela (La)	40	25	11	12	2	-	15	4	11	-	-
Horcajo de la Sierra	135	69	26	38	5	-	66	18	35	13	-
Horcajuelo de la Sierra	71	36	15	21	-	-	35	11	20	3	1
Hoyo de Manzanares	2507	1279	639	602	20	18	1228	561	587	63	17
Humanes de Madrid	5842	2936	1499	1366	39	32	2906	1395	1366	99	46
Leganés	167783	84376	43679	39403	1011	283	83407	39312	39346	4231	518
Loeches	2076	1055	535	492	24	4	1021	443	487	90	1
Lozoya	442	225	100	116	9	-	217	77	117	22	1
Lozoyuela-Navas-Sieteiglesias	622	335	167	152	16	-	287	100	145	41	1
Madarcos	34	16	10	6	-	-	18	7	6	5	-
Madrid	3058182	1439575	716777	678979	28122	15697	1618607	740515	684092	167155	26845
Centro	143677	62706	31331	27743	2079	1553	80971	37480	27808	13664	2019
Arganzuela	118819	54215	25957	26240	1326	692	64604	28674	26528	8208	1194
Retiro	128930	59287	29980	27379	1168	760	69643	33128	27610	7536	1369
Salamanca	166693	72666	36795	32898	1756	1217	94027	45818	33422	12864	1923
Chamartín	146770	67641	34868	30493	1134	1146	79129	38855	30907	7483	1884
Tetuán	155286	71400	34815	33935	1670	980	83886	37565	34465	10313	1543
Chamberí	168835	73053	36693	33256	1903	1201	95782	46771	33825	13134	2052
Fuencarral	196225	94517	48269	44029	1408	811	101708	48856	44221	7147	1484
Moncloa	105915	48957	24932	22438	976	611	56958	27370	22674	5926	988
Latina	282640	136868	68054	65530	2334	950	145772	65729	65870	12274	1899
Carabanchel	240269	114944	55932	55800	2298	914	125325	54886	56078	12591	1770
Villaverde	189562	91613	44851	44482	1658	622	96949	41933	44716	9145	1155
Mediodía	162462	80129	40204	38112	1228	585	82333	36386	38272	6733	942
Vallecas	180642	86927	41612	42746	1804	765	93715	39031	43044	10335	1305
Moratalaz	143449	69862	35376	32979	1095	412	73587	33718	33087	5909	873
Ciudad Lineal	228440	107781	52795	51800	1965	1221	120659	54909	52110	11488	2152
San Blas	132484	64663	32234	30629	1211	589	67821	29326	30792	6710	993
Hortaleza	168084	82346	42079	38490	1109	668	85738	40080	38663	5695	1300
Majadahonda	28974	14296	7562	6480	121	133	14678	7313	6513	553	299
Manzanares el Real	1745	898	457	417	17	7	847	352	412	77	6
Meco	1509	773	399	357	15	2	736	329	354	51	2
Mejorada del Campo	11550	5826	2972	2747	68	39	5724	2707	2722	249	46
Miraflores de la Sierra	2464	1224	610	579	26	9	1240	555	570	107	8
Molar (El)	2621	1366	652	663	42	9	1255	499	659	86	11
Molinos (Los)	2345	1084	530	490	58	6	1261	609	494	152	6
Montejo de la Sierra	232	127	75	48	4	-	105	43	45	17	-
Moraleja de Enmedio	1181	581	290	272	16	3	600	281	267	49	3
Moralzarzal	1650	818	404	398	11	5	832	382	390	54	6
Morata de Tajuña	4672	2304	1082	1146	68	8	2368	951	1139	263	15
Móstoles	175133	87398	45211	40944	689	554	87735	42268	41160	3324	983
Navacerrada	1539	850	520	311	13	6	689	323	308	41	17
Navalafuente	278	150	75	71	4	-	128	44	71	13	-
Navagamella	525	258	101	139	15	3	267	97	134	34	2

## 3 [4]. POBLACION CLASIFICADA POR SEXO Y ESTADO CIVIL.

	TOTAL	HOMBRES					MUJERES				
		Total	Solteros	Casados	Viudos	Divorciados separados	Total	Solteras	Casadas	Viudas	Divorciadas separadas
Navalcarnero	8977	4523	2291	2086	122	24	4454	2016	2072	332	34
Navarredonda	126	68	28	34	5	1	58	16	32	10	-
Navas del Rey	979	491	220	249	21	1	488	187	245	53	3
Nuevo Baztán	510	284	147	129	4	4	226	87	125	13	1
Olmeda de las Fuentes	131	72	32	31	6	3	59	20	31	8	-
Orusco	584	287	122	148	16	1	297	97	151	48	1
Paracuellos de Jarama	3713	1892	982	861	25	24	1821	846	842	106	27
Parla	63963	32256	16910	14941	250	155	31707	15417	14851	1127	312
Patones	345	171	78	88	5	-	174	68	91	15	-
Pedrezuela	728	375	175	183	15	2	353	137	185	31	-
Pelayos de la Presa	749	384	191	178	6	9	365	160	174	27	4
Perales de Tajuña	1881	911	385	487	36	3	970	385	482	99	4
Pezuela de las Torres	502	266	127	129	9	1	236	89	128	19	-
Pinilla del Valle	141	75	39	33	3	-	66	23	33	10	-
Pinto	20117	10057	5043	4871	113	30	10060	4581	4885	530	64
Piñuecar	164	78	36	36	6	-	86	42	33	11	-
Pozuelo de Alarcón	35988	17643	9547	7753	222	121	18345	9179	7801	1117	248
Pozuelo del Rey	207	110	57	51	2	-	97	34	48	15	-
Prádena del Rincón	103	57	23	29	5	-	46	13	25	8	-
Puebla de la Sierra	57	28	10	16	2	-	29	10	16	3	-
Puentes Viejas	410	212	109	96	7	-	198	79	97	22	-
Quijorna	559	299	147	137	9	6	260	103	133	24	-
Rascafría	1260	653	313	315	24	1	607	249	311	45	2
Redueña	119	59	32	23	4	-	60	23	23	14	-
Ribatejada	236	122	53	66	2	1	114	44	60	10	-
Rivas-Vaciamadrid	5972	3001	1357	1597	12	35	2971	1272	1595	61	43
Robledo de la Jara	67	31	13	15	3	-	36	16	15	5	-
Robledo de Chavela	1673	842	412	403	26	1	831	351	397	80	3
Robregordo	102	53	27	25	1	-	49	12	24	13	-
Rozas de Madrid (Las)	20818	10268	5305	4679	159	125	10550	5120	4666	575	189
Rozas de Puerto Real	396	202	93	100	8	1	194	64	98	30	2
San Agustín de Guadalix	2476	1262	641	602	11	8	1214	543	602	58	11
San Fernando de Henares	23020	11585	5604	5824	94	63	11435	5033	5815	476	111
San Lorenzo del Escorial	8979	4373	2258	1977	103	35	4606	2134	1993	401	78
San Martín de la Vega	5583	2862	1427	1395	35	5	2721	1130	1386	193	12
San Martín de Valdeiglesias	5048	2546	1274	1175	88	9	2502	1027	1170	287	18
San Sebastián de los Reyes	50027	25123	12833	11893	251	146	24904	11728	11881	1057	238
Santa María de la Alameda	753	405	207	184	10	4	348	121	179	46	2
Santorcaz	522	268	145	108	14	1	254	120	108	25	1
Santos de la Humosa (Los)	875	445	232	201	11	1	430	179	198	52	1
Serna del Monte (La)	80	41	22	19	-	-	39	19	17	3	-
Serranillos del Valle	436	232	119	107	4	2	204	89	98	15	2
Sevilla la Nueva	663	345	158	166	17	4	318	133	164	21	-
Somosierra	108	65	35	30	-	-	43	10	30	2	1
Soto del Real	1715	867	424	424	10	9	848	387	422	35	4
Talamanca de Jarama	959	486	235	239	9	3	473	193	246	29	5
Tielmes	1852	971	513	425	33	-	881	349	422	104	6
Titulcia	843	413	181	217	15	-	430	158	218	53	1
Torrejón de Ardoz	80066	40374	20956	18779	410	229	39692	18572	18947	1730	443
Torrejón de la Calzada	1035	537	289	239	7	2	498	241	236	19	2
Torrejón de Velasco	1293	667	328	308	29	2	626	248	306	71	1
Torrelaguna	2547	1242	576	603	57	6	1305	562	596	139	8
Torrelodones	5018	2459	1286	1117	29	27	2559	1277	1116	137	29
Torrechina de Jarama	197	100	45	46	7	2	97	37	45	14	1
Torres de la Alameda	2618	1321	681	621	18	1	1297	598	608	86	5



3 [4]. POBLACION CLASIFICADA POR SEXO Y ESTADO CIVIL.

	TOTAL	HOMBRES					MUJERES				
		Total	Solteros	Casados	Viudos	Divorciados separados	Total	Solteras	Casadas	Viudas	Divorciadas separadas
Valdaracete	747	360	164	188	8	-	387	149	192	46	-
Valdeavero	491	251	114	129	7	1	240	93	122	25	-
Valdelaguna	585	305	134	148	22	1	280	109	142	28	1
Valdemanco	430	226	121	96	7	2	204	92	95	17	-
Valdemaqueda	451	226	108	109	8	1	225	100	105	19	1
Valdemorillo	2354	1200	613	545	31	11	1154	531	532	85	6
Valdemoro	16496	8535	4677	3719	94	45	7961	3762	3710	428	61
Valdeolmos	616	342	179	149	10	4	274	103	149	19	3
Valdepiélagos	314	157	74	76	7	-	157	60	77	20	-
Valdetorres de Jarama	1066	541	284	236	17	4	525	232	239	52	2
Valdilecha	1515	764	352	388	23	1	751	290	380	78	3
Valverde de Alcalá	213	116	56	57	2	1	97	36	53	8	-
Velilla de San Antonio	1830	926	443	458	20	5	904	381	456	56	11
Vellón (EI)	894	458	209	224	21	4	436	174	220	40	2
Venturada	264	134	54	76	3	1	130	53	70	6	1
Villa del Prado	3118	1561	791	720	36	14	1557	656	724	168	9
Villaconejos	2901	1485	742	700	43	-	1416	581	697	136	2
Villalbilla	1445	749	377	352	16	4	696	309	340	45	2
Villamanrique de Tajo	555	281	132	134	15	-	274	114	131	29	-
Villamanta	1061	546	272	252	19	3	515	220	252	40	3
Villamantilla	292	149	74	68	7	-	143	59	66	18	-
Villanueva de la Cañada	2791	1424	746	635	25	18	1367	648	617	81	21
Villanueva de Perales	356	191	99	87	5	-	165	70	81	14	-
Villanueva del Pardillo	1497	761	349	392	15	5	736	326	375	31	4
Villar del Olmo	426	221	116	93	9	3	205	87	94	24	-
Villarejo de Salvanés	4530	2264	1040	1162	53	9	2266	897	1165	193	11
Villaviciosa de Odón	8029	3817	1904	1787	100	26	4212	1952	1810	402	48
Villavieja del Lozoya	157	72	31	38	3	-	85	36	37	12	-
Zarzalejo	803	420	202	194	21	3	383	144	192	43	4
Menos de 101 hab.	755	394	193	183	16	2	361	143	177	40	1
De 101 a 500 hab.	11737	6061	2889	2928	216	28	5676	2159	2845	651	21
De 501 a 1000 hab.	20334	10467	5122	4914	368	63	9867	3977	4860	991	39
De 1001 a 2000 hab.	52123	26629	13249	12570	663	147	25494	10868	12451	2025	150
De 2001 a 5000 hab.	60574	30434	15062	14383	804	185	30140	12999	14241	2700	200
De 5001 a 10000 hab.	93513	46636	23666	21790	831	349	46877	21523	21786	3101	467
De 10001 a 20000 hab.	38122	19472	10496	8599	273	104	18650	8884	8560	1071	135
De 20001 a 50000 hab.	239367	118216	60364	55375	1641	836	121151	58865	55606	7263	1417
De 50001 a 100000 hab.	329109	165205	85004	77886	1545	770	163904	77876	78047	6619	1362
De 100001 a 200000 hab.	876756	438990	225168	207111	4557	2154	437766	206346	207588	19868	3964
Más de 200000 hab.	3058182	1439575	716777	678979	28122	15697	1618607	740515	684092	167155	26845
Area Metropolitana Norte	149749	74557	38438	34953	850	316	75192	35982	35162	3593	455
Area Metropolitana Este	335245	168592	85801	80071	1785	935	166653	77624	80011	7409	1609
Area Metropolitana Sur	816568	408885	209638	193217	4043	1987	407683	192313	193707	17969	3694
Area Metropolitana Oeste	108039	53202	28120	23912	707	463	54837	27014	24002	2974	847
Total Corona Metropolitana	1409601	705236	361997	332153	7385	3701	704365	332933	332882	31945	6605
Area Metropolitana	4467783	2144811	1078774	1011132	35507	19398	2322972	1073448	1016974	199100	33450
Resto Municipios Comunidad	312789	157268	79216	73586	3529	937	155521	68707	73279	12384	1151
TOTAL MUNICIPIOS P.A.M.A.M.	62338	31356	15588	14645	927	196	30982	13326	14498	2921	237
Sierra Norte	14846	7622	3691	3599	298	34	7224	2884	3534	770	36
Alto Manzanares	12096	6186	3155	2868	112	51	5910	2595	2841	424	50
Alto Guadarrama	24781	12174	6117	5652	309	96	12607	5767	5630	1089	121
Sudoccidental	10615	5374	2625	2526	208	15	5241	2080	2493	638	30

## 4 [5]. POBLACION CLASIFICADA POR SEXO Y ESTADO CIVIL, SEGUN EDAD.

## TOTAL COMUNIDAD

	TOTAL	HOMBRES					MUJERES				
		Total	Solteros	Casados	Viudos	Divorciados separados	Total	Solteras	Casadas	Viudas	Divorciadas separadas
TOTAL	4780572	2302079	1157990	1084718	39036	20335	2478493	1142155	1090253	211484	34601
Menores de 15 años	1105243	567767	567700	62	5	-	537476	537367	101	8	-
De 15 a 19 años	411952	210583	209520	974	51	38	201369	197668	3564	50	87
De 20 a 24 años	396837	199361	182536	16448	55	322	197476	156511	39590	172	1203
De 25 a 29 años	369242	180526	91514	87115	107	1790	188716	68887	115402	493	3934
De 30 a 34 años	334446	160915	33091	124454	230	3140	173531	32297	134771	1108	5355
De 35 a 39 años	336207	162182	19362	139026	403	3391	174025	23691	142967	1962	5405
De 40 a 44 años	304601	147750	13100	131245	588	2817	156851	18365	130665	3359	4462
De 45 a 49 años	265842	128232	9112	115998	987	2135	137610	14657	113986	5374	3593
De 50 a 54 años	281373	135170	9008	122285	1858	2019	146203	16224	116762	9908	3309
De 55 a 59 años	259896	121845	7637	109708	2841	1659	138051	17243	102285	15948	2575
De 60 a 64 años	219187	99849	5547	89217	3895	1190	119338	15771	78868	22905	1794
De 65 a 69 años	163069	68457	3419	59802	4507	729	94612	13057	51468	28821	1266
De 70 a 74 años	138350	54860	2748	45444	6154	514	83490	11934	34456	36176	924
De 75 a 79 años	98773	35759	1989	26752	6659	359	63014	9238	17204	36105	467
De 80 a 84 años	59219	19180	1053	12004	5956	167	40039	5550	6402	27917	170
De 85 a 89 años	26563	7418	543	3506	3307	62	19145	2720	1529	14847	49
De 90 a 94 años	7950	1873	83	595	1192	3	6077	802	204	5063	8
De 95 a 99 años	1600	314	22	74	218	-	1286	135	20	1131	-
De 100 y más años	222	38	6	9	23	-	184	38	9	137	-

## AREA METROPOLITANA

	TOTAL	HOMBRES					MUJERES				
		Total	Solteros	Casados	Viudos	Divorciados separados	Total	Solteras	Casadas	Viudas	Divorciadas separadas
TOTAL	4467783	2144811	1078774	1011132	35507	19398	2322972	1073448	1016974	199100	33450
Menores de 15 años	1026883	527545	527481	59	5	-	499338	499239	92	7	-
De 15 a 19 años	385133	196463	195485	893	48	37	188670	185368	3174	47	81
De 20 a 24 años	371731	186535	171273	14911	52	299	185196	148168	35737	155	1136
De 25 a 29 años	343945	167740	86314	79625	102	1699	176205	66084	105885	445	3791
De 30 a 34 años	312591	149618	31125	115258	210	3025	162973	31196	125587	1030	5160
De 35 a 39 años	315869	151675	18038	130031	371	3235	164194	22961	134195	1835	5203
De 40 a 44 años	287164	138771	12191	123337	551	2692	148393	17806	123092	3183	4312
De 45 a 49 años	250309	120259	8290	109022	918	2029	130050	14135	107326	5095	3494
De 50 a 54 años	264564	126578	8117	114802	1741	1918	137986	15642	109716	9406	3222
De 55 a 59 años	243581	113700	6880	102648	2587	1585	129881	16617	95629	15135	2500
De 60 a 64 años	204968	92791	4937	83136	3590	1128	112177	15120	73544	21758	1755
De 65 a 69 años	152415	63424	2997	55609	4117	701	88991	12497	47923	27344	1227
De 70 a 74 años	129236	50879	2413	42320	5655	491	78357	11341	31917	34199	900
De 75 a 79 años	91530	32758	1741	24669	6005	343	58772	8708	15747	33864	453
De 80 a 84 años	54493	17364	905	10974	5331	154	37129	5190	5793	25986	160
De 85 a 89 años	24422	6708	487	3217	2945	59	17714	2477	1403	13786	48
De 90 a 94 años	7270	1692	73	548	1068	3	5578	738	186	4646	8
De 95 a 99 años	1476	274	21	65	188	-	1202	128	19	1055	-
De 100 y más años	203	37	6	8	23	-	166	33	9	124	-

4 [5]. POBLACION CLASIFICADA POR SEXO Y ESTADO CIVIL, SEGUN EDAD.

CORONA METROPOLITANA

	TOTAL	HOMBRES					MUJERES				
		Total	Solteros	Casados	Viudos	Divorciados separados	Total	Solteras	Casadas	Viudas	Divorciadas separadas
TOTAL	1409601	705236	361997	332153	7385	3701	704365	332933	332882	31945	6605
Menores de 15 años	454027	233924	233876	46	2	-	220103	220043	59	1	-
De 15 a 19 años	116544	59591	59059	483	40	9	56953	55292	1616	15	30
De 20 a 24 años	92537	45147	37949	7074	29	95	47390	29573	17398	57	362
De 25 a 29 años	113711	52418	14238	37743	37	400	61293	9274	50931	173	915
De 30 a 34 años	131046	63424	5181	57513	70	660	67622	4265	61650	414	1293
De 35 a 39 años	133300	67527	3465	63211	153	698	65773	3061	60795	710	1207
De 40 a 44 años	104102	54708	2372	51631	186	519	49394	2209	45234	1032	919
De 45 a 49 años	69263	36997	1580	34666	293	458	32266	1457	28982	1195	632
De 50 a 54 años	55696	29082	1311	27042	421	308	26614	1366	22953	1862	433
De 55 a 59 años	41953	21118	1039	19342	506	231	20835	1353	16664	2520	298
De 60 a 64 años	31982	15316	693	13747	722	154	16666	1228	11823	3391	224
De 65 a 69 años	22471	9784	343	8579	792	70	12687	996	7246	4306	139
De 70 a 74 años	18073	7429	303	5936	1142	48	10644	934	4439	5187	84
De 75 a 79 años	12683	4823	243	3322	1229	29	7860	814	2083	4919	44
De 80 a 84 años	7467	2534	136	1359	1026	13	4933	573	719	3622	19
De 85 a 89 años	3602	1136	181	404	542	9	2466	374	263	1825	4
De 90 a 94 años	921	230	18	49	163	-	691	98	18	573	2
De 95 a 99 años	181	37	6	4	27	-	144	15	2	127	-
De 100 y más años	42	11	4	2	5	-	31	8	7	16	-

RESTO COMUNIDAD

	TOTAL	HOMBRES					MUJERES				
		Total	Solteros	Casados	Viudos	Divorciados separados	Total	Solteras	Casadas	Viudas	Divorciadas separadas
TOTAL	312789	157268	79216	73586	3529	937	155521	68707	73279	12384	1151
Menores de 15 años	78360	40222	40219	3	-	-	38138	38128	9	1	-
De 15 a 19 años	26819	14120	14035	81	3	1	12699	12300	390	3	6
De 20 a 24 años	25106	12826	11263	1537	3	23	12280	8343	3853	17	67
De 25 a 29 años	25297	12786	5200	7490	5	91	12511	2803	9517	48	143
De 30 a 34 años	21855	11297	1966	9196	20	115	10558	1101	9184	78	195
De 35 a 39 años	20338	10507	1324	8995	32	156	9831	730	8772	127	202
De 40 a 44 años	17437	8979	909	7908	37	125	8458	559	7573	176	150
De 45 a 49 años	15533	7973	822	6976	69	106	7560	522	6660	279	99
De 50 a 54 años	16809	8592	891	7483	117	101	8217	582	7046	502	87
De 55 a 59 años	16315	8145	757	7060	254	74	8170	626	6656	813	75
De 60 a 64 años	14219	7058	610	6081	305	62	7161	651	5324	1147	39
De 65 a 69 años	10654	5033	422	4193	390	28	5621	560	3545	1477	39
De 70 a 74 años	9114	3981	335	3124	499	23	5133	593	2539	1977	24
De 75 a 79 años	7243	3001	248	2083	654	16	4242	530	1457	2241	14
De 80 a 84 años	4726	1816	148	1030	625	13	2910	360	609	1931	10
De 85 a 89 años	2141	710	56	289	362	3	1431	243	126	1061	1
De 90 a 94 años	680	181	10	47	124	-	499	64	18	417	-
De 95 a 99 años	124	40	1	9	30	-	84	7	1	76	-
De 100 y más años	19	1	-	1	-	-	18	5	-	13	-



4 [5]. POBLACION CLASIFICADA POR SEXO Y ESTADO CIVIL, SEGUN EDAD.

MADRID

	TOTAL	HOMBRES					MUJERES				
		Total	Solteros	Casados	Viudos	Divorciados separados	Total	Solteras	Casadas	Viudas	Divorciadas separadas
TOTAL	3058182	1439575	716777	678979	28122	15697	1618607	740515	684092	167155	26845
Menores de 15 años	572856	293621	293605	13	3	-	279235	279196	33	6	-
De 15 a 19 años	268589	136872	136426	410	8	28	131717	130076	1558	32	51
De 20 a 24 años	279194	141388	133324	7837	23	204	137806	118595	18339	98	774
De 25 a 29 años	230234	115322	72076	41882	65	1299	114912	56810	54954	272	2876
De 30 a 34 años	181545	86194	25944	57745	140	2365	95351	26931	63937	616	3867
De 35 a 39 años	182569	84148	14573	66820	218	2537	98421	19900	73400	1125	3996
De 40 a 44 años	183062	84063	9819	71706	365	2173	98999	15597	77858	2151	3393
De 45 a 49 años	181046	83262	6710	74356	625	1571	97784	12678	78344	3900	2862
De 50 a 54 años	208868	97496	6806	87760	1320	1610	111372	14276	86763	7544	2789
De 55 a 59 años	201628	92582	5841	83306	2081	1354	109046	15264	78965	12615	2202
De 60 a 64 años	172986	77475	4244	69389	2868	974	95511	13892	61721	18367	1531
De 65 a 69 años	129944	53640	2654	47030	3325	631	76304	11501	40677	23038	1088
De 70 a 74 años	111163	43450	2110	36384	4513	443	67713	10407	27478	29012	816
De 75 a 79 años	78847	27935	1498	21347	4776	314	50912	7894	13664	28945	409
De 80 a 84 años	47026	14830	769	9615	4305	141	32196	4617	5074	22364	141
De 85 a 89 años	20820	5572	306	2813	2403	50	15248	2103	1140	11961	44
De 90 a 94 años	6349	1462	55	499	905	3	4887	640	168	4073	6
De 95 a 99 años	1295	237	15	61	161	-	1058	113	17	928	-
De 100 y más años	161	26	2	6	18	-	135	25	2	108	-

5 [15]. POBLACION DE 10 Y MAS AÑOS CLASIFICADA POR SU TITULO ESCOLAR.

Ambos sexos.

	TOTAL	TITULO ESCOLAR							
		Analfabetos	Sin estudios	Primer grado y Segundo grado. Primer ciclo	Segundo grado. Segundo ciclo	Tercer grado (esc. univers. y equival.)	Tercer grado (Universidad)	No clasific. por grados	No bien especificadas
TOTAL	4106130	82410	1357336	1607909	689113	140848	222288	197	6029
Acebeda (La)	62	8	47	4	3	-	-	-	-
Ajalvir	940	37	271	456	142	21	13	-	-
Alameda del Valle	137	-	46	73	16	1	1	-	-
Alamo (El)	1699	126	671	744	126	18	14	-	-
Alcalá de Henares	116651	1297	33405	60540	14767	4878	1634	12	118
Alcobendas	57563	1555	18874	25984	7823	1240	2004	1	82
Alcorcón	114008	2291	39917	53246	14235	2562	1509	32	216
Aldea del Fresno	841	50	257	436	80	11	7	-	-
Algete	5816	46	1377	2562	1131	222	380	9	89
Alpedrete	2369	56	629	1118	406	45	111	-	4
Ambite	300	11	160	96	29	2	2	-	-
Anchuelo	441	2	149	250	35	3	2	-	-
Aranjuez	31033	1380	10091	14399	3944	785	408	4	22
Arganda del Rey	19281	834	8529	8053	1432	249	146	1	37
Arroyomolinos	242	15	37	160	21	3	6	-	-
Atazar (El)	88	7	8	65	8	-	-	-	-
Batres	239	-	104	94	32	5	4	-	-
Becerril de la Sierra	1387	30	762	349	166	27	50	1	2
Belmonte de Tajo	970	59	707	135	53	13	3	-	-
Berruco (El)	203	13	144	32	13	1	-	-	-
Berzosa del Lozoya	62	1	40	13	8	-	-	-	-
Boadilla del Monte	7083	116	1972	2190	1710	332	757	3	3
Boalo (El)	1246	21	560	481	126	31	27	-	-
Braojos	116	4	84	19	8	1	-	-	-
Brea de Tajo	455	39	285	108	16	4	3	-	-
Brunete	1329	2	294	863	103	31	36	-	-
Buitrago del Lozoya	1029	24	334	413	197	29	32	-	-
Bustarviejo	1019	18	472	406	91	17	15	-	-
Cabanillas de la Sierra	291	6	131	91	47	11	5	-	-
Cabrera (La)	693	7	304	319	50	8	5	-	-
Cadalso de los Vidrios	1752	147	931	612	32	19	11	-	-
Camarma de Esteruelas	1126	31	472	486	111	13	13	-	-
Campo Real	1725	155	757	699	87	17	10	-	-
Canencia	425	15	10	369	24	2	5	-	-
Carabaña	929	80	452	294	79	7	17	-	-
Casarrubuelos	462	23	177	205	42	8	7	-	-
Cenicientos	1905	93	1411	343	39	11	8	-	-
Cercedilla	3310	40	1950	689	550	39	40	-	2
Cervera de Buitrago	94	2	72	18	2	-	-	-	-
Ciempozuelos	8636	868	3575	3295	647	169	74	-	8
Cobefia	679	24	210	347	74	13	11	-	-
Colmenar de Oreja	4410	511	2439	1162	206	49	41	-	2
Colmenar del Arroyo	356	15	133	169	30	6	3	-	-
Colmenar Viejo	23912	789	10109	6444	4299	766	1476	4	25
Colmenarejo	1394	65	659	439	142	39	50	-	-
Collado Villalba	16484	211	5015	7191	3009	486	544	-	28
Collado Mediano	1454	20	276	902	167	47	42	-	-
Corpa	313	-	22	269	14	6	2	-	-
Coslada	49486	1079	22636	18643	5789	802	465	18	54
Cubas	715	32	79	505	73	12	10	2	2
Chapinería	672	28	56	483	83	9	13	-	-
Chinchón	3543	215	1547	1512	200	36	33	-	-
Daganzo de Arriba	944	24	354	423	97	18	28	-	-
Escorial (El)	4988	76	1952	1871	793	129	163	1	3
Estremera	954	83	679	132	42	10	8	-	-

5 [15]. POBLACION DE 10 Y MAS AÑOS CLASIFICADA POR SU TITULO ESCOLAR.

Ambos sexos.

	TOTAL	TITULO ESCOLAR							No clasific. por grados	No bien especificadas
		Analfabetos	Sin estudios	Primer grado y Segundo grado. Primer ciclo	Segundo grado. Segundo ciclo	Tercer grado (esc. univers. y equival.)	Tercer grado (Universidad)			
Fresnedillas	354	5	187	116	37	2	7	-	-	
Fresno de Torote	136	5	56	59	12	3	1	-	-	
Fuenlabrada	83820	1712	33901	39079	7902	796	392	8	30	
Fuente el Saz de Jarama	1518	29	646	611	173	30	29	-	-	
Fuentidueña de Tajo	1067	127	596	275	57	9	3	-	-	
Galapagar	5727	71	2322	1873	948	185	310	-	18	
Garganta de los Montes	282	1	177	86	14	2	2	-	-	
Gargantilla del Lozoya	210	-	151	38	13	2	6	-	-	
Gascones	80	1	38	37	1	1	2	-	-	
Getafe	110583	3337	46349	47039	10711	1454	1630	1	62	
Griñón	1325	23	533	546	143	50	30	-	-	
Guadalix de la Sierra	1325	17	978	227	69	19	15	-	-	
Guadarrama	4969	64	1560	2274	792	133	123	1	22	
Hiruela (La)	40	-	34	3	2	-	1	-	-	
Horcajo de la Sierra	132	6	105	10	8	1	2	-	-	
Horcajuelo de la Sierra	67	-	53	5	6	1	2	-	-	
Hoyo de Manzanares	2131	17	403	1069	380	92	168	-	2	
Humanes de Madrid	4320	102	1512	2236	410	30	27	-	3	
Leganés	137392	2606	63421	57447	11780	1354	743	11	30	
Loeches	1799	111	842	731	89	14	12	-	-	
Lozoya	389	6	84	245	41	5	8	-	-	
Lozoyuela-Navas-Sieteiglesias	556	19	215	272	34	6	10	-	-	
Madarcos	32	-	26	6	-	-	-	-	-	
Madrid	2726600	47802	853425	988191	527587	112181	192716	-	4698	
Centro	133554	2084	41363	49643	24401	5383	10441	-	239	
Arganzuela	106408	1141	31372	37725	22474	5985	7520	-	191	
Retiro	115353	732	26517	34355	29420	8347	15789	-	193	
Salamanca	153414	903	34061	44419	39636	9832	24257	-	306	
Chamartín	132707	781	27798	36176	36098	8916	22618	-	320	
Tetuán	140967	2268	43177	48459	27872	6224	12667	-	300	
Chamberí	156039	931	34429	46251	38442	10123	25571	-	292	
Fuencarral	168314	2214	50919	60783	32550	8276	13272	-	300	
Moncloa	95398	754	24013	31017	22042	5138	12316	-	118	
Latina	251065	3566	81988	101767	45870	8690	8800	-	384	
Carabanchel	214331	4185	77872	84773	35229	5945	5955	-	372	
Villaverde	167432	5111	64817	65866	25269	3289	2893	-	187	
Mediodía	139555	5991	56749	55708	16793	2143	1881	-	290	
Vallecas	159144	6010	64790	63433	19980	2218	2440	-	273	
Moratalaz	127516	2360	43256	50114	23403	4301	3942	-	140	
Ciudad Lineal	204355	2540	60548	75416	43558	9163	12796	-	334	
San Blas	117493	4041	43564	47321	17702	2369	2331	-	165	
Hortaleza	143555	2190	46192	54965	26848	5839	7227	-	294	
Majadahonda	22900	279	6156	6465	4691	1296	3963	27	23	
Manzanares el Real	1521	13	641	620	165	50	31	1	-	
Meco	1260	25	451	645	118	13	8	-	-	
Mejorada del Campo	8480	348	3073	4349	586	68	37	-	19	
Miraflores de la Sierra	2132	65	1469	156	425	4	10	-	3	
Molar (El)	2257	14	1080	917	154	39	47	-	6	
Molinos (Los)	2059	35	564	1117	233	44	65	-	1	
Montejo de la Sierra	220	1	131	25	49	3	11	-	-	
Moraleja de Enmedio	991	38	441	325	161	16	10	-	-	
Moralzarzal	1379	20	686	470	138	33	32	-	-	
Morata de Tajuña	4005	304	1376	2013	230	51	31	-	-	
Móstoles	132944	3282	39782	68895	16813	2568	1527	27	50	
Navacerrada	1354	186	482	437	161	35	53	-	-	
Navalafuente	249	7	135	72	24	6	5	-	-	
Navagamella	473	8	112	283	57	3	10	-	-	



5 [15]. POBLACION DE 10 Y MAS AÑOS CLASIFICADA POR SU TITULO ESCOLAR.

Ambos sexos.

	TOTAL	TITULO ESCOLAR							
		Analfabetos	Sin estudios	Primer grado y Segundo grado. Primer ciclo	Segundo grado. Segundo ciclo	Tercer grado (esc. univers. y equival.)	Tercer grado (Universidad)	No clasific. por grados	No bien especificadas
Navalcarnero	7369	318	3043	3270	584	95	55	2	2
Navarredonda	123	1	87	25	5	2	3	-	-
Navas del Rey	852	7	448	315	85	8	9	-	-
Nuevo Baztán	449	6	113	153	112	39	26	-	-
Olmeda de las Fuentes	121	8	55	49	7	-	2	-	-
Orusco	539	2	305	211	13	3	5	-	-
Paracuellos de Jarama	3045	12	733	1577	466	131	126	-	-
Parla	47713	723	19952	23422	3105	327	134	-	50
Patones	287	11	29	228	15	3	1	-	-
Pedrezuela	616	11	330	183	65	13	14	-	-
Pelayos de la Presa	641	14	225	337	54	3	8	-	-
Perales de Tajuña	1627	40	736	765	57	16	13	-	-
Pezuela de las Torres	458	27	221	181	20	6	3	-	-
Pinilla del Valle	133	-	67	62	2	1	1	-	-
Pinto	16232	655	5696	7747	1789	220	115	1	9
Piñuecar	150	6	41	97	3	3	-	-	-
Pozuelo de Alarcón	30682	393	8640	11787	5875	1074	2872	-	41
Pozuelo del Rey	181	16	99	54	9	2	1	-	-
Prádena del Rincón	97	-	77	12	6	1	-	-	1
Puebla de la Sierra	57	10	21	23	3	-	-	-	-
Puentes Viejas	384	13	237	101	27	3	3	-	-
Quijorna	477	21	199	200	41	12	4	-	-
Rascafría	1120	12	256	713	102	18	19	-	-
Redueña	106	1	58	38	6	-	3	-	-
Ribatejada	223	5	46	141	26	4	1	-	-
Rivas-Vaciamadrid	4437	37	823	1820	1285	211	261	-	-
Robledillo de la Jara	66	-	54	6	6	-	-	-	-
Robledo de Chavela	1448	63	698	534	117	14	22	-	-
Robregordo	97	4	76	12	3	-	2	-	-
Rozas de Madrid (Las)	16705	199	4554	5201	3483	943	2259	9	57
Rozas de Puerto Real	357	14	222	85	25	2	9	-	-
San Agustín de Guadalix	1969	43	697	745	388	44	51	-	1
San Fernando de Henares	17759	656	3720	10609	2425	226	113	2	8
San Lorenzo del Escorial	7696	108	2859	3044	1107	260	309	4	5
San Martín de la Vega	4571	75	1360	2851	263	1	11	-	10
San Martín de Valdeiglesias	4338	333	2211	1426	272	44	49	-	3
San Sebastián de los Reyes	39596	1226	16123	15707	4669	785	1039	4	43
Santa María de la Alameda	649	76	329	202	32	5	5	-	-
Santorcaz	443	8	129	260	33	6	7	-	-
Santos de la Humosa (Los)	769	24	142	543	43	12	5	-	-
Serna del Monte (La)	67	-	32	27	8	-	-	-	-
Serranillos del Valle	393	3	127	208	44	3	8	-	-
Sevilla la Nueva	590	16	202	259	81	15	17	-	-
Somosierra	105	-	66	29	8	1	1	-	-
Soto del Real	1456	22	483	497	344	36	65	-	9
Talamanca de Jarama	821	21	414	241	117	13	15	-	-
Tielmes	1556	94	255	1107	80	6	14	-	-
Titulcia	730	67	541	69	41	5	7	-	-
Torrejón de Ardoz	62952	1657	18719	33838	6750	1205	722	7	54
Torrejón de la Calzada	836	50	372	346	58	6	4	-	-
Torrejón de Velasco	1126	57	488	511	56	9	5	-	-
Torrelaguna	2235	62	461	1504	148	29	31	-	-
Torrelodones	4119	12	1007	1502	999	230	348	1	20
Torremocha de Jarama	181	3	110	51	14	3	-	-	-
Torres de la Alameda	2167	159	760	1061	138	19	23	-	7

5 [15]. POBLACION DE 10 Y MAS AÑOS CLASIFICADA POR SU TITULO ESCOLAR.

Ambos sexos.

	TOTAL	TITULO ESCOLAR							
		Analfabetos	Sin estudios	Primer grado y Segundo grado. Primer ciclo	Segundo grado. Segundo ciclo	Tercer grado (esc. univers. y equival.)	Tercer grado (Universidad)	No clasific. por grados	No bien especificadas
Valdaracete	667	78	119	430	29	5	6	-	-
Valdeavero	436	4	166	186	54	8	18	-	-
Valdelaguna	538	24	61	421	21	6	5	-	-
Valdemanco	380	18	194	149	17	-	2	-	-
Valdemaqueda	370	16	222	113	14	1	3	-	1
Valdemorillo	2020	49	720	819	317	44	66	-	5
Valdemoro	13041	221	3891	7050	1482	255	135	-	7
Valdeolmos	532	6	191	228	57	19	30	1	-
Valdepiélagos	276	5	61	193	15	2	-	-	-
Valdetorres de Jarama	914	48	409	325	116	6	9	-	1
Valdilecha	1287	106	786	304	62	14	15	-	-
Valverde de Alcalá	197	5	159	18	14	1	-	-	-
Vellilla de San Antonio	1526	61	603	708	99	23	32	-	-
Vellón (El)	805	6	598	129	51	8	13	-	-
Venturada	241	2	109	61	38	15	14	-	2
Villa del Prado	2704	147	1276	1128	108	24	19	-	2
Villaconejos	2462	83	1388	890	68	20	12	-	1
Villalbilla	1224	3	201	759	185	38	38	-	-
Villamanrique de Tajo	480	27	261	158	25	6	3	-	-
Villamanta	920	33	213	586	61	16	10	-	1
Villamantilla	262	9	29	195	20	7	2	-	-
Villanueva de la Cañada	2345	38	416	936	564	35	356	-	-
Villanueva de Perales	319	14	60	222	17	3	3	-	-
Villanueva del Pardillo	1194	44	392	607	101	22	27	1	-
Villar del Olmo	376	34	223	75	28	9	7	-	-
Villarejo de Salván	3791	423	1476	1494	341	30	27	-	-
Villaviciosa de Odón	6700	107	2221	2839	985	241	281	1	25
Villavieja del Lozoya	150	3	96	38	11	-	2	-	-
Zarzalejo	718	28	220	397	56	11	6	-	-
Menos de 101 hab.	715	29	425	207	47	2	5	-	-
De 101 a 500 hab.	10539	305	4613	4465	860	136	156	-	4
De 501 a 1000 hab.	17761	701	6892	8125	1500	272	266	3	2
De 1001 a 2000 hab.	44394	1731	18309	18441	4265	800	832	3	13
De 2001 a 5000 hab.	51725	2268	20886	21130	5363	787	1257	-	34
De 5001 a 10000 hab.	76543	1976	26658	30920	11485	2162	3115	22	205
De 10001 a 20000 hab.	30157	1437	10539	14694	2715	492	246	-	34
De 20001 a 50000 hab.	194988	5396	62510	77896	30947	6045	11896	48	250
De 50001 a 100000 hab.	257310	6240	96304	117594	28136	4359	4364	30	283
De 100001 a 200000 hab.	695398	14525	256775	326246	76208	13612	7435	91	506
Más de 200000 hab.	2726600	47802	853425	988191	527587	112181	192716	-	4698
Área Metropolitana Norte	121071	3570	45106	48135	16791	2791	4519	9	150
Área Metropolitana Este	264336	5147	83712	132084	32167	7544	3390	39	253
Área Metropolitana Sur	642692	14606	249018	296875	66335	9281	6050	80	447
Área Metropolitana Oeste	88938	1178	24645	30888	17512	3974	10551	41	149
Total Corona Metropolitana	1117037	24501	402481	507982	132805	23590	24510	169	999
Área Metropolitana	3843637	72303	1255906	1496173	660392	135771	217226	169	5697
Resto Municipios Comunidad	262493	10107	101430	111736	28721	5077	5062	28	332
TOTAL MUNICIPIOS PAMAM	54104	1676	24510	19844	5922	977	1117	7	51
Sierra Norte	13260	298	5510	5926	1132	184	207	-	3
Alto Manzanares	10421	354	5375	2767	1456	202	251	2	14
Alto Guadarrama	21219	430	8402	8370	2901	507	573	5	31
Sudoccidental	9204	594	5223	2781	433	84	86	-	3

5 [15]. POBLACION DE 10 Y MAS AÑOS CLASIFICADA POR SU TITULO ESCOLAR.

Hombres.

	TOTAL	TITULO ESCOLAR							
		Analfabetos	Sin estudios	Primer grado y Segundo grado. Primer ciclo	Segundo grado. Segundo ciclo	Tercer grado (esc. univers. y equival.)	Tercer grado (Universidad)	No clasific. por grados	No bien especificadas
TOTAL	1955583	19960	612716	741122	366008	70496	142033	85	3163
Acebeda (La)	35	-	29	3	3	-	-	-	-
Ajalvir	510	11	138	255	88	10	8	-	-
Alameda del Valle	75	-	27	38	10	-	-	-	-
Alamo (El)	872	37	361	384	69	12	9	-	-
Alcalá de Henares	58181	260	15736	29728	8888	2343	1134	3	89
Alcobendas	28381	441	9039	12563	4197	630	1464	-	47
Alcorcón	56224	612	19096	25513	8375	1431	1054	13	130
Aldea del Fresno	422	15	123	225	48	6	5	-	-
Algete	2980	18	673	1237	590	129	285	4	44
Alpedrete	1197	10	321	551	208	25	82	-	-
Ambite	148	3	75	53	15	1	1	-	-
Anchuelo	237	2	82	127	24	-	2	-	-
Aranjuez	14926	318	4613	6813	2499	396	269	2	16
Arganda del Rey	9440	221	4044	4053	868	129	103	1	21
Arroyomolinos	123	8	17	81	11	1	5	-	-
Atazar (El)	49	3	5	37	4	-	-	-	-
Batres	118	-	50	44	19	3	2	-	-
Becerril de la Sierra	685	10	365	180	82	12	34	1	1
Belmonte de Tajo	488	7	360	72	41	5	3	-	-
Berruoco (El)	112	2	88	15	6	1	-	-	-
Berzosa del Lozoya	34	1	20	9	4	-	-	-	-
Boadilla del Monte	3543	45	963	991	833	183	526	-	2
Boalo (El)	631	10	280	243	64	16	18	-	-
Braojos	63	1	47	12	3	-	-	-	-
Brea de Tajo	237	15	146	62	11	2	1	-	-
Brunete	673	1	139	430	62	16	25	-	-
Buitrago del Lozoya	527	4	174	208	105	15	21	-	-
Bustarviejo	519	3	235	221	43	8	9	-	-
Cabanillas de la Sierra	142	3	57	48	24	6	4	-	-
Cabrera (La)	355	-	158	158	31	3	5	-	-
Cadalso de los Vidrios	893	34	490	333	18	10	8	-	-
Camarma de Esteruelas	575	9	229	260	61	7	9	-	-
Campo Real	877	41	392	365	64	8	7	-	-
Canencia	222	2	3	199	14	1	3	-	-
Carabaña	477	31	228	150	49	5	14	-	-
Casarrubuelos	253	4	98	118	25	3	5	-	-
Cenicientos	953	20	719	180	22	5	7	-	-
Cercedilla	1598	7	954	340	254	15	26	-	2
Cervera de Buitrago	48	-	39	9	-	-	-	-	-
Ciempozuelos	4363	341	1802	1730	359	75	52	-	4
Cobeña	344	12	105	173	38	7	9	-	-
Colmenar de Oreja	2138	128	1236	602	129	17	24	-	2
Colmenar del Arroyo	175	2	65	87	15	3	3	-	-
Colmenar Viejo	11716	245	4771	3021	2312	409	938	1	19
Colmenarejo	715	18	361	199	78	23	36	-	-
Collado Villalba	8109	56	2308	3428	1674	262	367	-	14
Collado Mediano	711	5	140	423	82	28	33	-	-
Corpa	160	-	8	137	9	6	-	-	-
Costlada	24715	286	10874	9265	3484	421	340	17	28
Cubas	336	8	38	245	31	5	7	-	2
Chapinería	360	8	28	261	50	4	9	-	-
Chinchón	1760	70	755	773	122	18	22	-	-
Daganzo de Arriba	481	7	176	210	57	11	20	-	-
Escorial (El)	2473	28	889	954	428	51	121	-	2
Estremera	499	30	365	71	22	6	5	-	-



5 [15]. POBLACION DE 10 Y MAS AÑOS CLASIFICADA POR SU TITULO ESCOLAR.

Hombres.

	TOTAL	TITULO ESCOLAR							No clasific. por grados	No bien especificadas
		Analfabetos	Sin estudios	Primer grado y Segundo grado. Primer ciclo	Segundo grado. Segundo ciclo	Tercer grado (esc. univers. y equival.)	Tercer grado (Universidad)			
Fresnedillas	185	2	88	71	19	2	3	-	-	
Fresno de Torote	65	-	26	33	5	1	-	-	-	
Fuenlabrada	41989	521	16291	19659	4846	388	261	3	20	
Fuente el Saz de Jarama	784	6	326	324	90	17	21	-	-	
Fuentidueña de Tajo	537	24	318	148	38	7	2	-	-	
Galapagar	2895	16	1140	938	478	103	210	-	10	
Garganta de los Montes	140	1	90	42	5	-	2	-	-	
Gargantilla del Lozoya	120	-	82	23	9	1	5	-	-	
Gascones	41	-	20	19	-	-	2	-	-	
Getafe	54711	760	22035	23706	6529	655	985	1	40	
Griñón	698	11	260	286	86	33	22	-	-	
Guadalupe de la Sierra	675	7	500	119	34	7	8	-	-	
Guadarrama	2452	19	749	1103	412	56	101	1	11	
Hiruela (La)	25	-	20	2	2	-	1	-	-	
Horcajo de la Sierra	67	1	52	4	7	1	2	-	-	
Horcajuelo de la Sierra	34	-	27	2	3	-	2	-	-	
Hoyo de Manzanares	1085	8	191	497	218	47	123	-	1	
Humanes de Madrid	2158	28	744	1131	216	17	19	-	3	
Leganés	68560	707	30363	29285	7045	636	500	2	22	
Loeches	910	33	422	385	53	7	10	-	-	
Lozoya	200	3	38	125	26	1	7	-	-	
Lozoyuela-Navas-Sieteiglesias	301	4	107	155	24	4	7	-	-	
Madarcos	15	-	11	4	-	-	-	-	-	
Madrid	1269667	10003	370606	436236	272783	56052	121633	-	2354	
Centro	57535	342	15682	20376	12273	2477	6265	-	120	
Arganzuela	47742	181	12480	15443	11960	3052	4535	-	91	
Retiro	52385	167	10441	12687	14606	4245	10158	-	81	
Salamanca	65927	165	12004	14923	18243	4531	15936	-	125	
Chamartín	60393	198	11053	13117	16887	4339	14667	-	132	
Tetuán	64033	435	17932	20824	13990	2852	7865	-	135	
Chamberí	66418	200	12155	15817	17780	4363	15988	-	115	
Fuencarral	80321	509	22990	26904	16955	4072	8737	-	154	
Moncloa	43599	135	9745	12497	10969	2389	7805	-	59	
Latina	120668	756	37143	46879	25584	4615	5477	-	214	
Carabanchel	101652	814	34908	39846	19297	3027	3554	-	206	
Villaverde	80744	1058	29841	32207	14061	1793	1674	-	110	
Mediodía	68609	1384	27181	27977	9582	1199	1115	-	171	
Vallecas	75901	1200	29657	31530	10887	1116	1381	-	130	
Moratalaz	61615	538	19726	23487	12899	2434	2452	-	79	
Ciudad Lineal	95484	504	26178	33084	22758	4867	7922	-	171	
San Blas	56954	910	20215	23291	9791	1291	1361	-	95	
Hortaleza	69687	507	21275	25347	14261	3390	4741	-	166	
Majadahonda	11157	98	2868	2732	2135	642	2663	10	9	
Manzanares el Real	771	2	313	328	79	27	22	-	-	
Meco	645	7	216	341	67	8	6	-	-	
Mejorada del Campo	4255	91	1483	2224	371	43	32	-	11	
Miraflores de la Sierra	1060	29	729	76	212	3	8	-	3	
Molar (El)	1173	6	536	485	87	19	35	-	5	
Molinos (Los)	939	12	214	543	106	18	45	-	1	
Montejo de la Sierra	119	-	64	13	34	1	7	-	-	
Moraleja de Enmedio	483	16	206	160	87	8	6	-	-	
Moralzarzal	680	9	336	222	75	17	21	-	-	
Morata de Tajuña	1981	74	678	1013	167	26	23	-	-	
Móstoles	65800	1167	18880	33220	10052	1324	1104	13	40	
Navacerrada	741	182	228	206	69	19	37	-	-	
Navalafuente	133	4	71	39	14	1	4	-	-	
Navalagamella	236	3	56	139	29	1	8	-	-	

5 [15]. POBLACION DE 10 Y MAS AÑOS CLASIFICADA POR SU TITULO ESCOLAR.

Hombres.

	TOTAL	TITULO ESCOLAR							
		Analfabetos	Sin estudios	Primer grado y Segundo grado. Primer ciclo	Segundo grado. Segundo ciclo	Tercer grado (esc. univers. y equival.)	Tercer grado (Universidad)	No clasific. por grados	No bien especificadas
Navalcarnero	3702	85	1560	1636	328	47	44	-	2
Navarredonda	66	1	45	14	3	-	3	-	-
Navas del Rey	431	-	216	170	36	6	3	-	-
Nuevo Baztán	249	3	65	78	61	23	19	-	-
Olmeda de las Fuentes	68	1	31	29	5	-	2	-	-
Orusco	266	1	142	111	6	2	4	-	-
Paracuellos de Jarama	1547	4	346	762	263	78	94	-	-
Parla	23927	197	9678	11779	1978	156	98	-	41
Patones	144	2	15	117	9	1	-	-	-
Pedrezuela	325	2	176	92	35	8	12	-	-
Pelayos de la Presa	332	6	108	174	34	3	7	-	-
Perales de Tajuña	796	5	357	387	35	5	7	-	-
Pezuela de las Torres	245	11	114	102	12	3	3	-	-
Pinilla del Valle	72	-	35	36	-	1	-	-	-
Pinto	8049	185	2708	3890	1092	87	79	-	8
Piñuecar	75	2	17	54	1	1	-	-	-
Pozuelo de Alarcón	14907	115	4014	5283	2957	486	2018	-	34
Pozuelo del Rey	94	10	50	29	4	1	-	-	-
Prádena del Rincón	51	-	41	9	-	1	-	-	-
Puebla de la Sierra	28	1	11	13	3	-	-	-	-
Puentes Viejas	200	2	123	59	12	2	2	-	-
Quijorna	261	3	107	117	23	7	4	-	-
Rascafría	578	3	126	380	46	8	15	-	-
Redueña	54	-	28	21	3	-	2	-	-
Ribatejada	116	5	20	75	12	3	1	-	-
Rivas-Vaciamadrid	2201	10	396	801	717	107	170	-	-
Robledillo de la Jara	31	-	26	4	1	-	-	-	-
Robledo de Chavela	736	9	366	273	66	5	17	-	-
Robregordo	49	-	38	7	2	-	2	-	-
Rozas de Madrid (Las)	8098	54	2089	2164	1734	487	1557	6	7
Rozas de Puerto Real	179	3	116	38	14	1	7	-	-
San Agustín de Guadalix	985	9	344	358	208	25	41	-	-
San Fernando de Henares	8818	206	1826	5201	1387	117	72	2	7
San Lorenzo del Escorial	3698	37	1277	1529	546	95	211	-	3
San Martín de la Vega	2332	33	976	1132	170	1	10	-	10
San Martín de Valdeiglesias	2177	109	1143	729	145	15	35	-	1
San Sebastián de los Reyes	19617	326	7653	7764	2664	449	713	-	25
Santa María de la Alameda	344	18	186	111	24	3	2	-	-
Santorcaz	227	3	65	132	19	5	3	-	-
Santos de la Humosa (Los)	389	6	67	286	20	7	3	-	-
Serna del Monte (La)	36	-	17	14	5	-	-	-	-
Serranillos del Valle	215	1	66	117	23	3	5	-	-
Sevilla la Nueva	307	6	100	137	45	7	12	-	-
Somosierra	63	-	40	15	6	1	1	-	-
Soto del Real	741	6	226	228	208	20	51	-	2
Talamanca de Jarama	423	5	206	124	72	7	9	-	-
Tielmes	786	31	143	547	53	4	8	-	-
Titulcia	358	23	276	30	22	2	5	-	-
Torrejón de Ardoz	31596	509	9129	16542	4189	692	497	4	34
Torrejón de la Calzada	434	21	178	193	36	3	3	-	-
Torrejón de Velasco	583	20	242	279	36	3	3	-	-
Torrelaguna	1092	18	218	744	81	9	22	-	-
Torrelodones	1997	2	452	694	477	117	245	-	10
Torremocha de Jarama	96	1	59	28	7	1	-	-	-
Torres de la Alameda	1108	46	394	557	82	12	17	-	-

5 [15]. POBLACION DE 10 Y MAS AÑOS CLASIFICADA POR SU TITULO ESCOLAR.

Hombres.

	TOTAL	TITULO ESCOLAR							No clasific. por grados	No bien especificadas
		Analfabetos	Sin estudios	Primer grado y Segundo grado. Primer ciclo	Segundo grado. Segundo ciclo	Tercer grado (esc. univers. y equival.)	Tercer grado (Universidad)			
Valdaracete	321	21	63	211	19	2	5	-	-	
Valdeavero	223	1	70	102	33	3	14	-	-	
Valdelaguna	283	10	33	220	12	3	5	-	-	
Valdemanco	207	6	107	89	4	-	1	-	-	
Valdemaqueda	188	3	119	53	10	1	1	-	1	
Valdemorillo	1037	13	367	408	167	24	54	-	4	
Valdemoro	6743	65	1802	3771	907	104	89	-	5	
Valdeolmos	289	4	96	126	29	11	23	-	-	
Valdepiélagos	134	1	33	90	9	1	-	-	-	
Valdetorres de Jarama	465	18	199	180	62	1	4	-	1	
Valdilecha	651	30	412	156	37	6	10	-	-	
Valverde de Alcalá	110	1	87	11	10	1	-	-	-	
Velilla de San Antonio	773	18	314	354	62	7	18	-	-	
Vellón (El)	411	4	300	72	24	4	7	-	-	
Venturada	125	2	59	28	19	8	9	-	-	
Villa del Prado	1354	41	617	610	60	11	14	-	1	
Villaconejos	1264	24	696	479	44	13	7	-	1	
Villalbilla	632	2	110	365	113	16	26	-	-	
Villamanrique de Tajo	246	5	132	83	22	1	3	-	-	
Villamanta	480	9	119	301	35	7	8	-	1	
Villamantilla	136	2	14	106	12	1	1	-	-	
Villanueva de la Cañada	1183	19	197	385	302	21	259	-	-	
Villanueva de Perales	167	1	31	119	12	2	2	-	-	
Villanueva del Pardillo	607	21	194	308	56	11	17	-	-	
Villar del Olmo	196	16	114	40	14	7	5	-	-	
Villarejo de Salvanés	1907	127	777	735	231	14	23	-	-	
Villaviciosa de Odón	3136	25	937	1338	512	110	202	-	12	
Villavieja del Lozoya	69	-	42	20	5	-	2	-	-	
Zarzalejo	382	6	110	222	35	4	5	-	-	
Menos de 101 hab.	376	5	225	116	25	-	5	-	-	
De 101 a 500 hab.	5464	93	2348	2370	474	70	108	-	1	
De 501 a 1000 hab.	9170	208	3503	4261	861	143	192	-	2	
De 1001 a 2000 hab.	22639	640	9240	9391	2373	413	576	1	5	
De 2001 a 5000 hab.	25903	645	10357	10579	2969	408	927	-	18	
De 5001 a 10000 hab.	37882	583	13135	14815	5981	1048	2203	5	112	
De 10001 a 20000 hab.	15361	497	5087	7725	1637	222	173	-	20	
De 20001 a 50000 hab.	95220	1498	29241	36585	16658	3015	8066	22	135	
De 50001 a 100000 hab.	128436	1761	46573	57933	16512	2348	3112	22	175	
De 100001 a 200000 hab.	345465	4027	122401	161111	45735	6777	5038	35	341	
Más de 200000 hab.	1269667	10003	370606	436236	272783	56052	121633	-	2354	
Area Metropolitana Norte	59914	1014	21663	23368	9173	1488	3115	2	91	
Area Metropolitana Este	132086	1384	40104	64877	19361	3808	2357	26	169	
Area Metropolitana Sur	319260	4149	119051	147052	39917	4677	4081	32	301	
Area Metropolitana Oeste	43304	378	11401	13631	8591	1956	7267	16	64	
Total Corona Metropolitana	554564	6925	192219	248928	77042	11929	16820	76	625	
Area Metropolitana	1824231	16928	562825	685164	349825	67981	138453	76	2979	
Resto Municipios Comunidad	131352	3032	49891	55958	16183	2515	3580	9	184	
TOTAL MUNICIPIOS PAMAM	27097	597	12111	10113	3038	418	793	2	25	
Sierra Norte	6823	74	2811	3109	602	80	147	-	-	
Alto Manzanares	5304	246	2641	1380	748	104	178	1	6	
Alto Guadarrama	10337	111	3975	4174	1453	197	408	1	18	
Sudoccidental	4633	166	2684	1450	235	37	60	-	1	



5 [15]. POBLACION DE 10 Y MAS AÑOS CLASIFICADA POR SU TITULO ESCOLAR.

Mujeres.

	TOTAL	TITULO ESCOLAR							
		Analfabetos	Sin estudios	Primer grado y Segundo grado. Primer ciclo	Segundo grado. Segundo ciclo	Tercer grado (esc. univers. y equival.)	Tercer grado (Universidad)	No clasific. por grados	No bien especificadas
TOTAL	2150547	62450	744620	866787	323105	70352	80255	112	2866
Acebeda (La)	27	8	18	1	-	-	-	-	-
Ajalvir	430	26	133	201	54	11	5	-	-
Alameda del Valle	62	-	19	35	6	1	1	-	-
Alamo (El)	827	89	310	360	57	6	5	-	-
Alcalá de Henares	58470	1037	17669	30812	5879	2535	500	9	29
Alcobendas	29182	1114	9835	13421	3626	610	540	1	35
Alcorcón	57784	1679	20821	27733	5860	1131	455	19	86
Aldea del Fresno	419	35	134	211	32	5	2	-	-
Algete	2836	28	704	1325	541	93	95	5	45
Alpedrete	1172	46	308	567	198	20	29	-	4
Ambite	152	8	85	43	14	1	1	-	-
Anchuelo	204	-	67	123	11	3	-	-	-
Aranjuez	16107	1062	5478	7586	1445	389	139	2	6
Arganda del Rey	9841	613	4485	4000	564	120	43	-	16
Arroyomolinos	119	7	20	79	10	2	1	-	-
Atazar (El)	39	4	3	28	4	-	-	-	-
Batres	121	-	54	50	13	2	2	-	-
Becerril de la Sierra	702	20	397	169	84	15	16	-	1
Belmonte de Tajo	482	52	347	63	12	8	-	-	-
Berrueco (El)	91	11	56	17	7	-	-	-	-
Berzosa del Lozoya	28	-	20	4	4	-	-	-	-
Boadilla del Monte	3540	71	1009	1199	877	149	231	3	1
Boalo (El)	615	11	280	238	62	15	9	-	-
Braojos	53	3	37	7	5	1	-	-	-
Brea de Tajo	218	24	139	46	5	2	2	-	-
Brunete	666	1	155	433	41	15	11	-	-
Buitrago del Lozoya	502	20	160	205	92	14	11	-	-
Bustarviejo	500	15	237	185	48	9	6	-	-
Cabanillas de la Sierra	149	3	74	43	23	5	1	-	-
Cabrera (La)	338	7	146	161	19	5	-	-	-
Cadalso de los Vidrios	859	113	441	279	14	9	3	-	-
Camarma de Esteruelas	551	22	243	226	50	6	4	-	-
Campo Real	848	114	365	334	23	9	3	-	-
Canencia	203	13	7	170	10	1	2	-	-
Carabaña	452	49	224	144	30	2	3	-	-
Casarrubuelos	209	19	79	87	17	5	2	-	-
Cenicientos	952	73	692	163	17	6	1	-	-
Cercedilla	1712	33	996	349	296	24	14	-	-
Cervera de Buitrago	46	2	33	9	2	-	-	-	-
Ciempozuelos	4273	527	1773	1565	288	94	22	-	4
Cobeña	335	12	105	174	36	6	2	-	-
Colmenar de Oreja	2272	383	1203	560	77	32	17	-	-
Colmenar del Arroyo	181	13	68	82	15	3	-	-	-
Colmenar Viejo	12196	544	5338	3423	1987	357	538	3	6
Colmenarejo	679	47	298	240	64	16	14	-	-
Collado Villalba	8375	155	2707	3763	1335	224	177	-	14
Collado Mediano	743	15	136	479	85	19	9	-	-
Corpa	153	-	14	132	5	-	2	-	-
Coslada	24771	793	11762	9378	2305	381	125	1	26
Cubas	379	24	41	260	42	7	3	2	-
Chapinería	312	20	28	222	33	5	4	-	-
Chinchón	1783	145	792	739	78	18	11	-	-
Daganzo de Arriba	463	17	178	213	40	7	8	-	-
Escorial (El)	2515	48	1063	917	365	78	42	1	1
Estremera	455	53	314	61	20	4	3	-	-

5 [15]. POBLACION DE 10 Y MAS AÑOS CLASIFICADA POR SU TITULO ESCOLAR.

Mujeres.

	TOTAL	TITULO ESCOLAR							No clasific. por grados	No bien especificadas
		Analfabetos	Sin estudios	Primer grado y Segundo grado. Primer ciclo	Segundo grado. Segundo ciclo	Tercer grado (esc. univers. y equival.)	Tercer grado (Universidad)			
Fresnedillas	169	3	99	45	18	-	4	-	-	
Fresno de Torote	71	5	30	26	7	2	1	-	-	
Fuenlabrada	41831	1191	17610	19420	3056	408	131	5	10	
Fuente el Saz de Jarama	734	23	320	287	83	13	8	-	-	
Fuentidueña de Tajo	530	103	278	127	19	2	1	-	-	
Galapagar	2832	55	1182	935	470	82	100	-	8	
Garganta de los Montes	142	-	87	44	9	2	-	-	-	
Gargantilla del Lozoya	90	-	69	15	4	1	1	-	-	
Gascones	39	1	18	18	1	1	-	-	-	
Getafe	55872	2577	24314	23333	4182	799	645	-	22	
Griffón	627	12	273	260	57	17	8	-	-	
Guadalix de la Sierra	650	10	478	108	35	12	7	-	-	
Guadarrama	2517	45	811	1171	380	77	22	-	11	
Hiruela (La)	15	-	14	1	-	-	-	-	-	
Horcajo de la Sierra	65	5	53	6	1	-	-	-	-	
Horcajuelo de la Sierra	33	-	26	3	3	1	-	-	-	
Hoyo de Manzanares	1046	9	212	572	162	45	45	-	1	
Humanes de Madrid	2162	74	768	1105	194	13	8	-	-	
Leganés	68832	1899	33058	28162	4735	718	243	9	8	
Loeches	889	78	420	346	36	7	2	-	-	
Lozoya	189	3	46	120	15	4	1	-	-	
Lozoyuela-Navas-Sieteiglesias	255	15	108	117	10	2	3	-	-	
Madarcos	17	-	15	2	-	-	-	-	-	
Madrid	1456933	37799	482819	551955	254804	56129	71083	-	2344	
Centro	76019	1742	25681	29267	12128	2906	4176	-	119	
Arganzuela	58666	960	18892	22282	10514	2933	2985	-	100	
Retiro	62968	565	16076	21668	14814	4102	5631	-	112	
Salamanca	87487	738	22057	29496	21393	5301	8321	-	181	
Chamartín	72314	583	16745	23059	19211	4577	7951	-	188	
Tetuán	76934	1833	25245	27635	13882	3372	4802	-	165	
Chamberí	89621	731	22274	30434	20662	5760	9583	-	177	
Fuencarral	87993	1705	27929	33879	15595	4204	4535	-	146	
Moncloa	51799	619	14268	18520	11073	2749	4511	-	59	
Latina	130397	2810	44845	54888	20286	4075	3323	-	170	
Carabanchel	112679	3371	42964	44927	15932	2918	2401	-	166	
Villaverde	86688	4053	34976	33659	11208	1496	1219	-	77	
Mediodía	70946	4607	29568	27731	7211	944	766	-	119	
Vallecas	83243	4810	35133	31903	9093	1102	1059	-	143	
Moratalaz	65901	1822	23530	26627	10504	1867	1490	-	61	
Ciudad Lineal	108871	2036	34370	42332	20800	4296	4874	-	163	
San Blas	60539	3131	23349	24030	7911	1078	970	-	70	
Hortaleza	73868	1683	24917	29618	12587	2449	2486	-	128	
Majadahonda	11743	181	3288	3733	2556	654	1300	17	14	
Manzanares el Real	750	11	328	292	86	23	9	1	-	
Meco	615	18	235	304	51	5	2	-	-	
Mejorada del Campo	4225	257	1590	2125	215	25	5	-	8	
Miraflores de la Sierra	1072	36	740	80	213	1	2	-	-	
Molar (El)	1084	8	544	432	67	20	12	-	1	
Molinos (Los)	1120	23	350	574	127	26	20	-	-	
Montejo de la Sierra	101	1	67	12	15	2	4	-	-	
Moraleja de Enmedio	508	22	235	165	74	8	4	-	-	
Moralzarzal	699	11	350	248	63	16	11	-	-	
Morata de Tajuña	2024	230	698	1000	63	25	8	-	-	
Móstoles	67144	2115	20902	35675	6761	1244	423	14	10	
Navacerrada	613	4	254	231	92	16	16	-	-	
Navalafuente	116	3	64	33	10	5	1	-	-	
Navalagamella	237	5	56	144	28	2	2	-	-	

5 [15]. POBLACION DE 10 Y MAS AÑOS CLASIFICADA POR SU TITULO ESCOLAR.

Mujeres.

	TOTAL	TITULO ESCOLAR							
		Analfabetos	Sin estudios	Primer grado y Segundo grado. Primer ciclo	Segundo grado. Segundo ciclo	Tercer grado (esc. univers. y equival.)	Tercer grado (Universidad)	No clasific. por grados	No bien especificadas
Navalcarnero	3667	233	1483	1634	256	48	11	2	-
Navarredonda	57	-	42	11	2	2	-	-	-
Navas del Rey	421	7	232	145	29	2	6	-	-
Nuevo Baztán	200	3	48	75	51	16	7	-	-
Olmeda de las Fuentes	53	7	24	20	2	-	-	-	-
Orusco	273	1	163	100	7	1	1	-	-
Paracuellos de Jarama	1498	8	387	815	203	53	32	-	-
Parla	23786	526	10274	11643	1127	171	36	-	9
Patones	143	9	14	111	6	2	1	-	-
Pedrezuela	291	9	154	91	30	5	2	-	-
Pelayos de la Presa	309	8	117	163	20	-	1	-	-
Perales de Tajuña	831	35	379	378	22	11	6	-	-
Pezuela de las Torres	213	16	107	79	8	3	-	-	-
Pinilla del Valle	61	-	32	26	2	-	1	-	-
Pinto	8183	470	2988	3857	697	133	36	1	1
Piñuecar	75	4	24	43	2	2	-	-	-
Pozuelo de Alarcón	15775	278	4626	6504	2918	588	854	-	7
Pozuelo del Rey	87	6	49	25	5	1	1	-	-
Prádena del Rincón	46	-	36	3	6	-	-	-	1
Puebla de la Sierra	29	9	10	10	-	-	-	-	-
Puentes Viejas	184	11	114	42	15	1	1	-	-
Quijorna	216	18	92	83	18	5	-	-	-
Rascafría	542	9	130	333	56	10	4	-	-
Redueña	52	1	30	17	3	-	1	-	-
Ribatejada	107	-	26	66	14	1	-	-	-
Rivas-Vaciamadrid	2236	27	427	1019	568	104	91	-	-
Robledillo de la Jara	35	-	28	2	5	-	-	-	-
Robledo de Chavela	712	54	332	261	51	9	5	-	-
Robregordo	48	4	38	5	1	-	-	-	-
Rozas de Madrid (Las)	8607	145	2465	3037	1749	456	702	3	50
Rozas de Puerto Real	178	11	106	47	11	1	2	-	-
San Agustín de Guadalix	984	34	353	387	180	19	10	-	1
San Fernando de Henares	8941	450	1894	5408	1038	109	41	-	1
San Lorenzo del Escorial	3998	71	1582	1515	561	165	98	4	2
San Martín de la Vega	2239	42	384	1719	93	-	1	-	-
San Martín de Valdeiglesias	2161	224	1068	697	127	29	14	-	2
San Sebastián de los Reyes	19779	898	8270	7023	2005	336	325	3	10
Santa María de la Alameda	305	58	143	91	8	2	3	-	-
Santorcaz	216	5	64	128	14	1	4	-	-
Santos de la Humosa (Los)	380	18	75	257	23	5	2	-	-
Serna del Monte (La)	31	-	15	13	3	-	-	-	-
Serranillos del Valle	178	2	61	91	21	-	3	-	-
Sevilla la Nueva	283	10	102	122	36	8	5	-	-
Somosierra	42	-	26	14	2	-	-	-	-
Soto del Real	715	16	257	269	136	16	14	-	7
Talamanca de Jarama	398	16	208	117	45	6	6	-	-
Tielmes	770	63	112	560	27	2	6	-	-
Titulcia	372	44	265	39	19	3	2	-	-
Torrejón de Ardoz	31356	1148	9590	17296	2561	513	225	3	20
Torrejón de la Calzada	402	29	194	153	22	3	1	-	-
Torrejón de Velasco	543	37	246	232	20	6	2	-	-
Torrelaguna	1143	44	243	760	67	20	9	-	-
Torrelodones	2122	10	555	808	522	113	103	1	10
Torremocha de Jarama	85	2	51	23	7	2	-	-	-
Torres de la Alameda	1059	113	366	504	56	7	6	-	7



5 [15]. POBLACION DE 10 Y MAS AÑOS CLASIFICADA POR SU TITULO ESCOLAR.

Mujeres.

	TOTAL	TITULO ESCOLAR							
		Analfabetos	Sin estudios	Primer grado y Segundo grado. Primer ciclo	Segundo grado. Segundo ciclo	Tercer grado (esc. univers. y equival.)	Tercer grado (Universidad)	No clasific. por grados	No bien especificadas
Valdaracete	346	57	56	219	10	3	1	-	-
Valdeavero	213	3	96	84	21	5	4	-	-
Valdelaguna	255	14	28	201	9	3	-	-	-
Valdemanco	173	12	87	60	13	-	1	-	-
Valdemaqueda	182	13	103	60	4	-	2	-	-
Valdemorillo	983	36	353	411	150	20	12	-	1
Valdemoro	6298	156	2089	3279	575	151	46	-	2
Valdeolmos	243	2	95	102	28	8	7	1	-
Valdepiélagos	142	4	28	103	6	1	-	-	-
Valdetorres de Jarama	449	30	210	145	54	5	5	-	-
Valdilecha	636	76	374	148	25	8	5	-	-
Valverde de Alcalá	87	4	72	7	4	-	-	-	-
Veilla de San Antonio	753	43	289	354	37	16	14	-	-
Vellón (El)	394	2	298	57	27	4	6	-	-
Venturada	116	-	50	33	19	7	5	-	2
Villa del Prado	1350	106	659	518	48	13	5	-	1
Villaconejos	1198	59	692	411	24	7	5	-	-
Villabilla	592	1	91	394	72	22	12	-	-
Villamanrique de Tajo	234	22	129	75	3	5	-	-	-
Villamanta	440	24	94	285	26	9	2	-	-
Villamantilla	126	7	15	89	8	6	1	-	-
Villanueva de la Cañada	1162	19	219	551	262	14	97	-	-
Villanueva de Perales	152	13	29	103	5	1	1	-	-
Villanueva del Pardillo	587	23	198	299	45	11	10	1	-
Villar del Olmo	180	18	109	35	14	2	2	-	-
Villarejo de Salvanés	1884	296	699	759	110	16	4	-	-
Villaviciosa de Odón	3564	82	1284	1501	473	131	79	1	13
Villavieja del Lozoya	81	3	54	18	6	-	-	-	-
Zarzalejo	336	22	110	175	21	7	1	-	-
Menos de 101 hab.	339	24	200	91	22	2	-	-	-
De 101 a 500 hab.	5075	212	2265	2095	386	66	48	-	3
De 501 a 1000 hab.	8591	493	3389	3864	639	129	74	3	-
De 1001 a 2000 hab.	21755	1091	9069	9050	1892	387	256	2	8
De 2001 a 5000 hab.	25822	1623	10529	10551	2394	379	330	-	16
De 5001 a 10000 hab.	38661	1393	13523	16105	5504	1114	912	17	93
De 10001 a 20000 hab.	14796	940	5452	6969	1078	270	73	-	14
De 20001 a 50000 hab.	99768	3898	33269	41311	14289	3030	3830	26	115
De 50001 a 100000 hab.	128874	4479	49731	59661	11624	2011	1252	8	108
De 100001 a 200000 hab.	349933	10498	134374	165135	30473	6835	2397	56	165
Más de 200000 hab.	1456933	37799	482819	551955	254804	56129	71083	-	2344
Area Metropolitana Norte	61157	2556	23443	24767	7618	1303	1404	7	59
Area Metropolitana Este	132250	3763	43608	67207	12806	3736	1033	13	84
Area Metropolitana Sur	323432	10457	129967	149823	26418	4604	1969	48	146
Area Metropolitana Oeste	45634	800	13244	17257	8921	2018	3284	25	85
Total Corona Metropolitana	562473	17576	210262	259054	55763	11661	7690	93	374
Area Metropolitana	2019406	55375	693081	811009	310567	67790	78773	93	2718
Resto Municipios Comunidad	131141	7075	51539	55778	12538	2562	1482	19	148
TOTAL MUNICIPIOS PAMAM	27007	1079	12399	9731	2884	559	324	5	26
Sierra Norte	6437	224	2699	2817	530	104	60	-	3
Alto Manzanares	5117	108	2734	1387	708	98	73	1	8
Alto Guadarrama	10882	319	4427	4196	1448	310	165	4	13
Sudoccidental	4571	428	2539	1331	198	47	26	-	2

**M.7. NIVELES DE ESTUDIOS DE LOS MAYORES DE 10 AÑOS QUE NO SON ESCOLARES EN 1981 Y 1986**

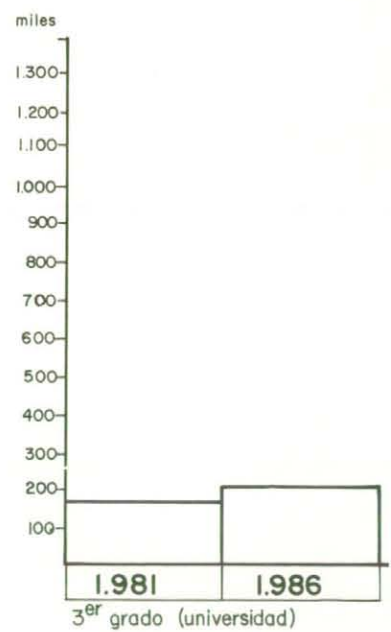
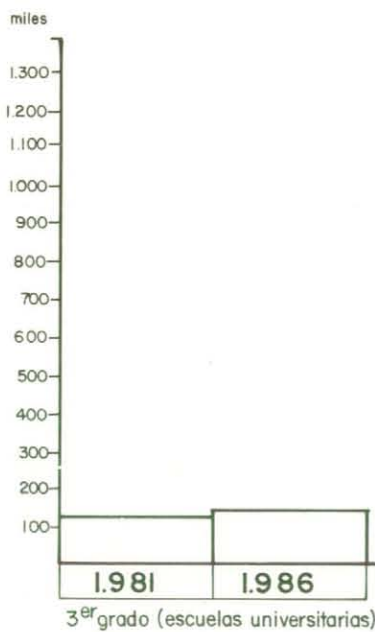
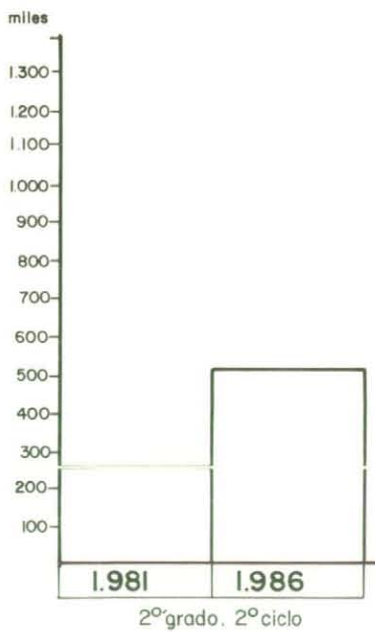
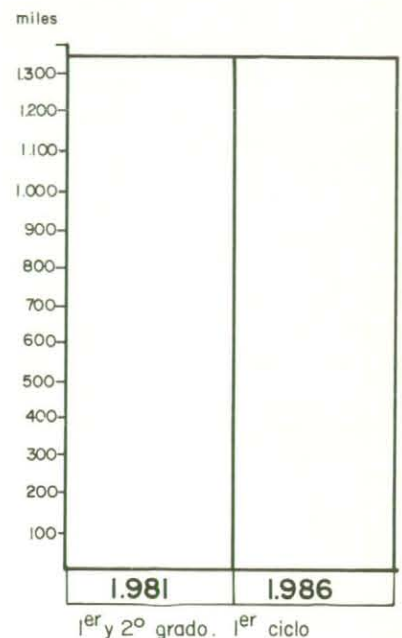
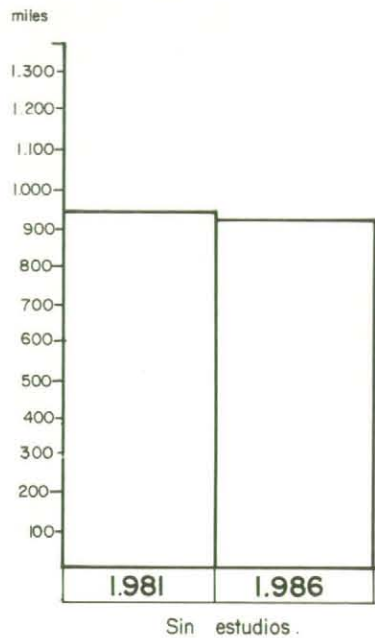
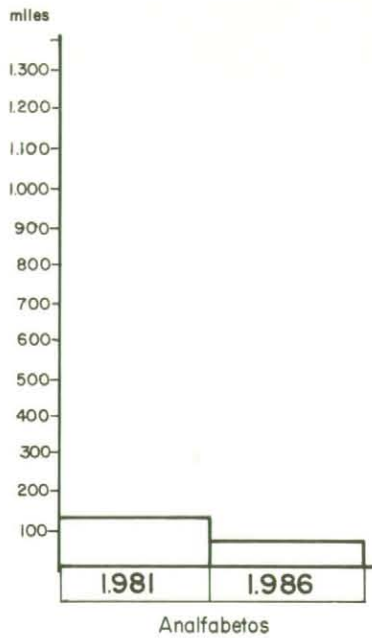

**M.8. PROPORCIONES DE ESCOLARIDAD POR EDAD DE LA COMUNIDAD DE MADRID Y SUS AMBITOS. 1986**

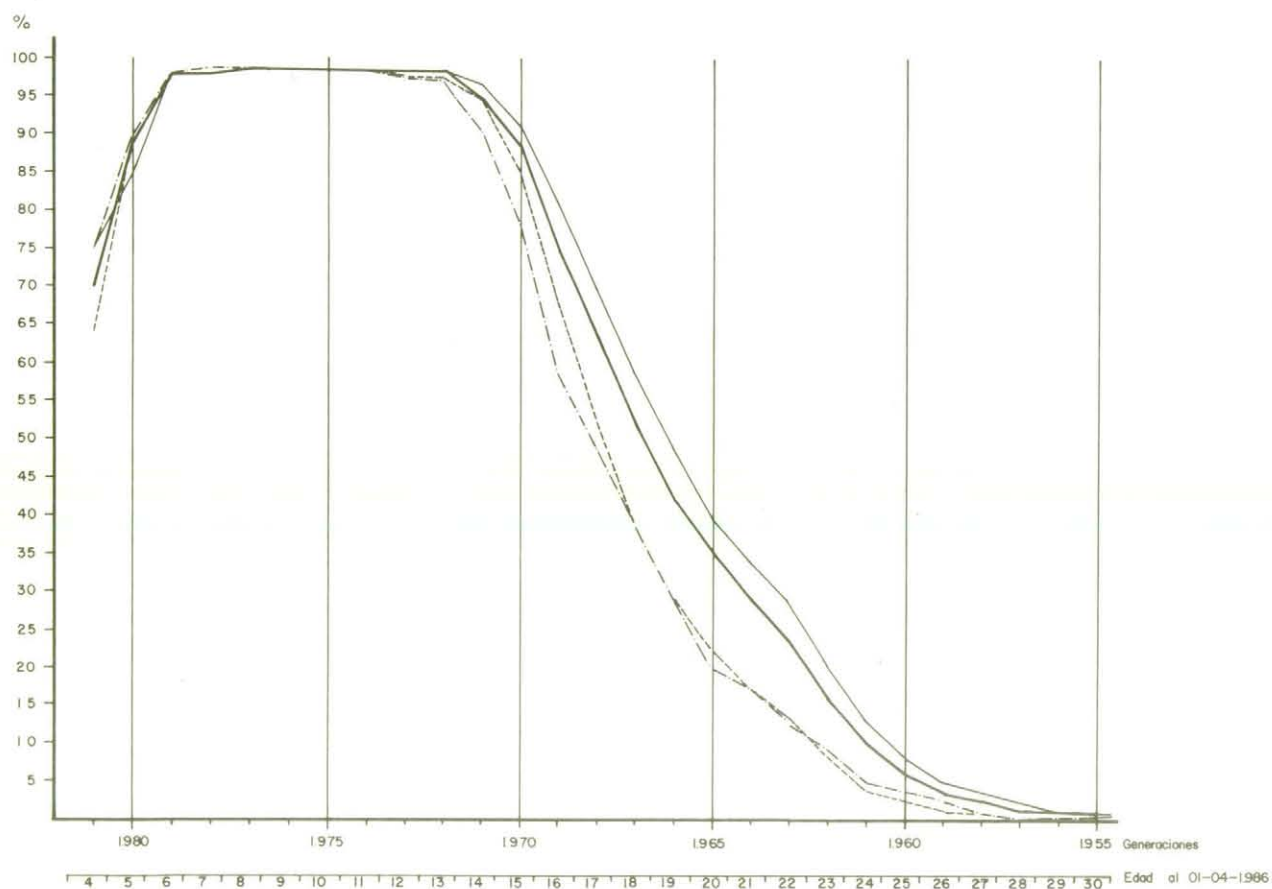

— Total comunidad

..... Madrid

- - - Corona metropolitana

- · - · - Resto



M.9. PROPORCIONES DE ESCOLARIDAD POR MUNICIPIOS Y AÑO DE NACIMIENTO

LEYENDA

GENERACION 1968

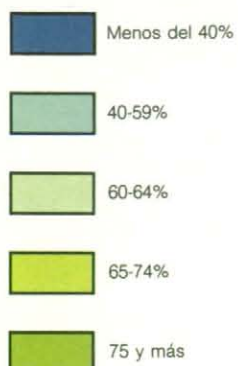

GENERACION 1965-66

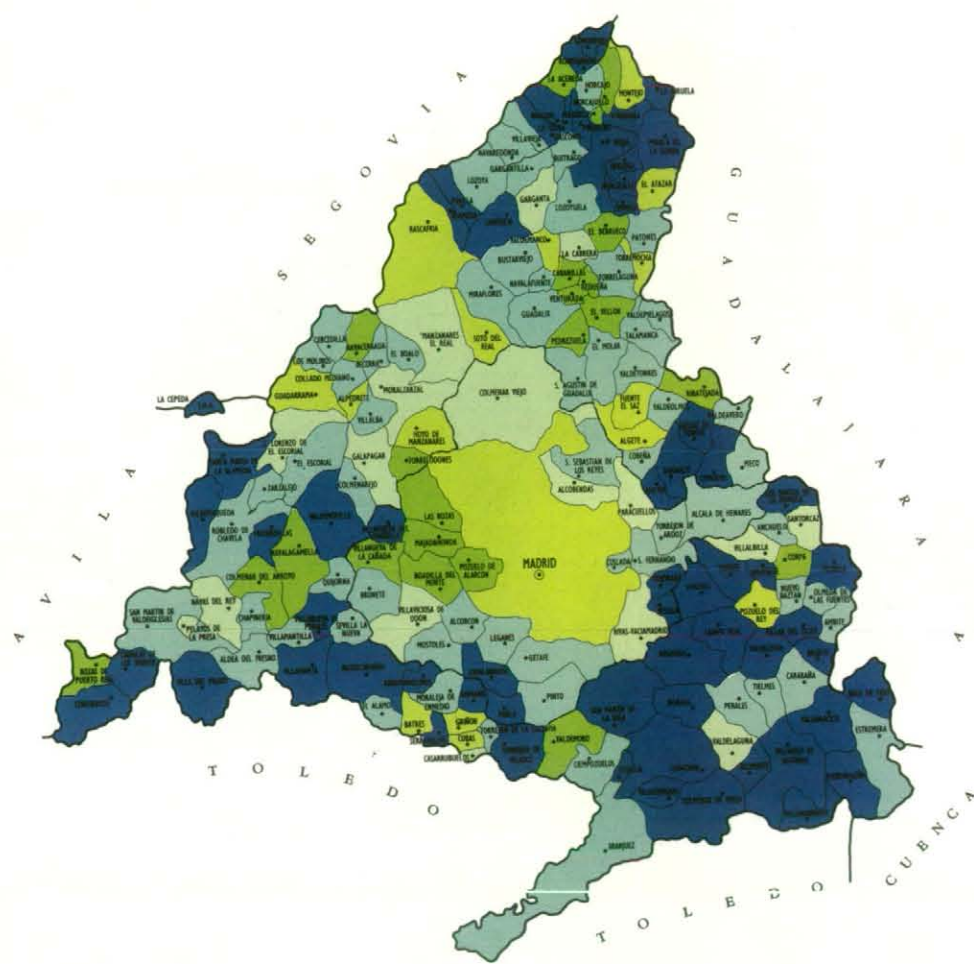
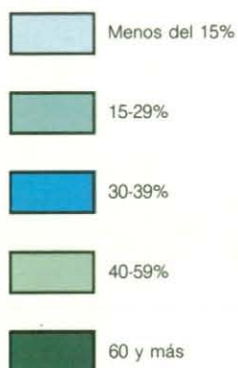

GENERACION 1965-1966

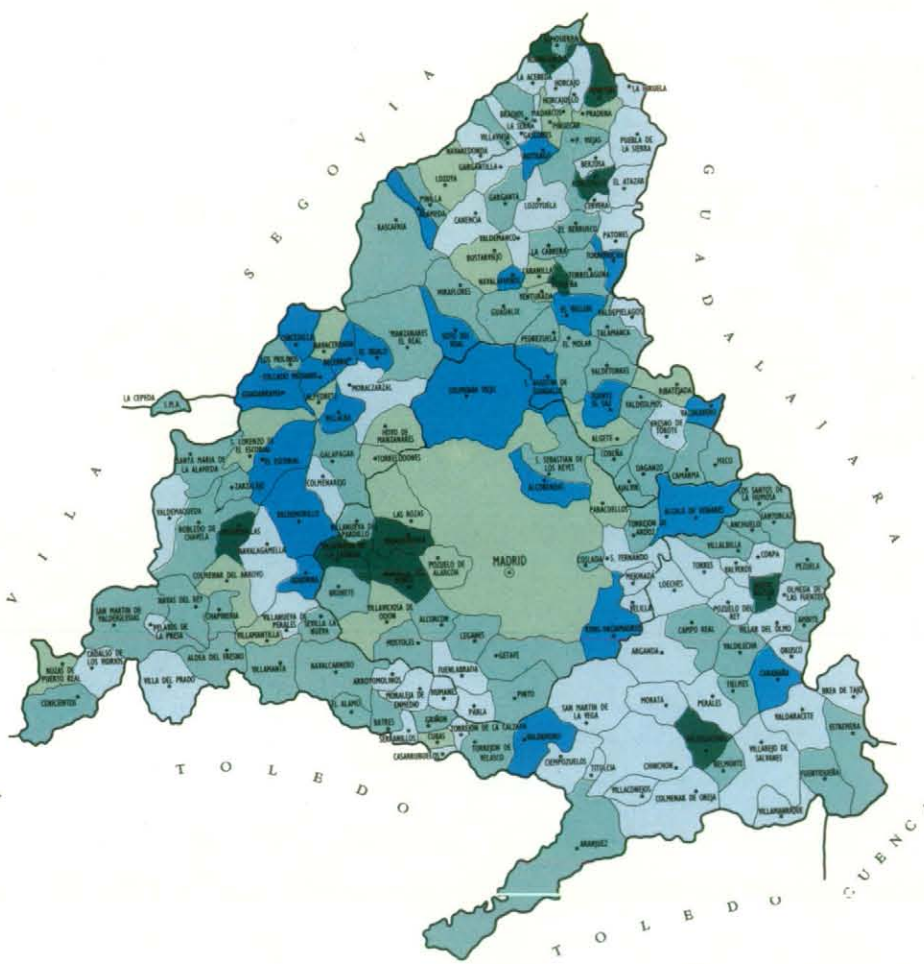

GENERACION 1968

M.10. NIVELES DE ESTUDIOS ALCANZADOS POR MUNICIPIOS

LEYENDA

1. ANALFABETOS Y SIN ESTUDIOS

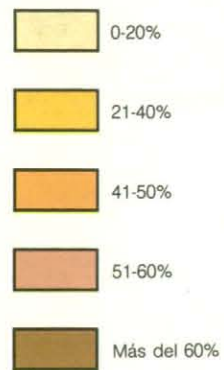

2. TERCER GRADO (ESCUELAS UNIVERSITARIAS Y UNIVERSIDAD)

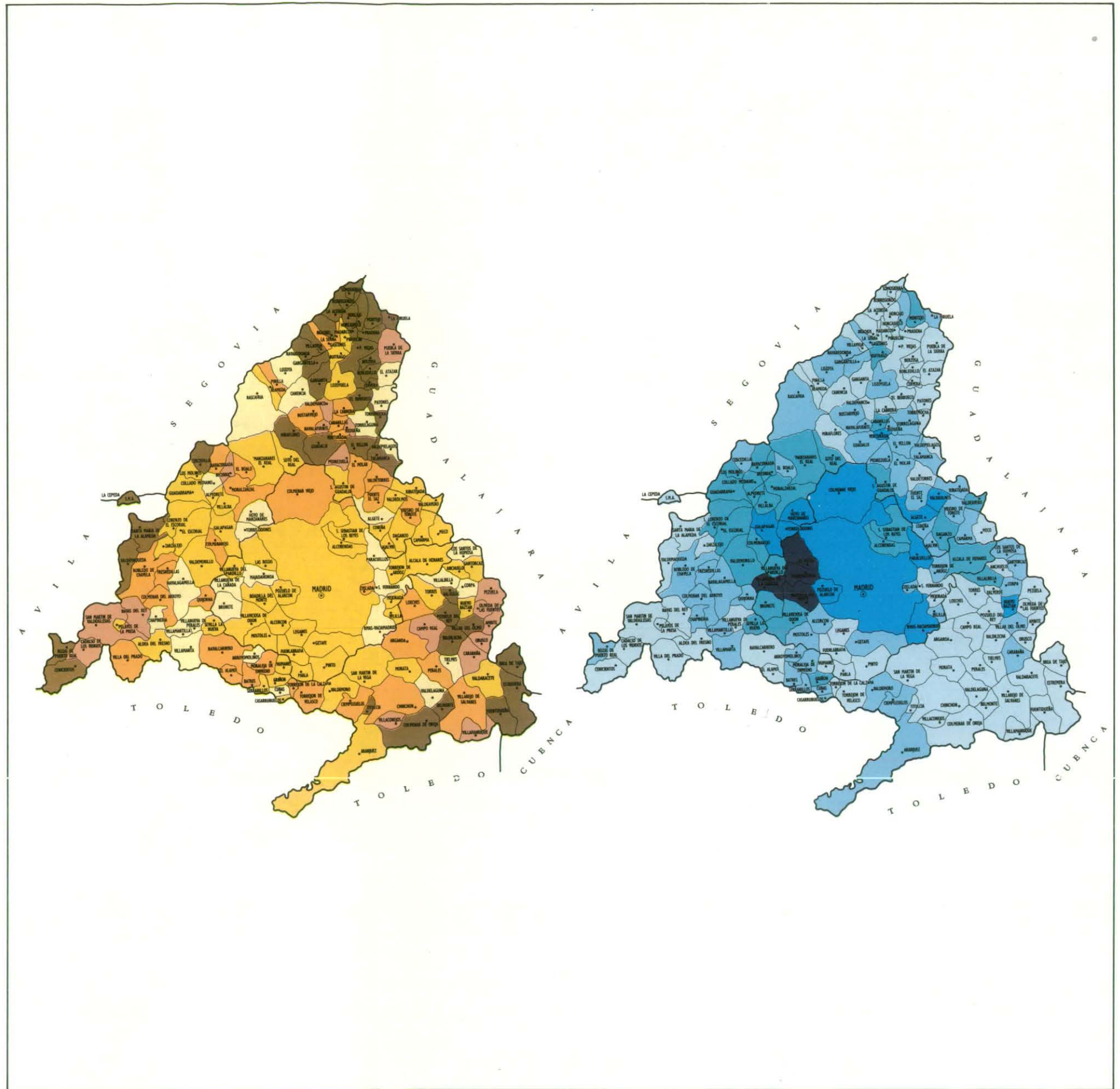
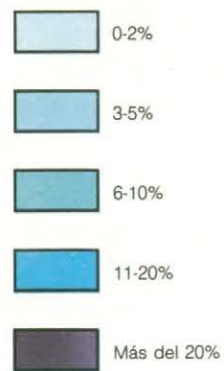



6 [20]. POBLACION NACIDA EN 1981 Y ANTERIORMENTE CUYA OCUPACION PRINCIPAL ES LA DE ESCOLAR O ESTUDIANTE Y PROPORCIONES DE ESCOLARIDAD POR GRUPOS DE GENERACIONES.

	TOTAL POBLACION	PROPORCIONES DE ESCOLARIDAD POR GRUPOS DE GENERACIONES							
		1980 - 1981		1972 - 1979		1970 - 1971		1969	
		Población	Proporciones	Población	Proporciones	Población	Proporciones	Población	Proporciones
TOTAL	1222705	107842	79.76	654783	98.10	154088	92.51	62554	75.92
Acebeda (La)	4	-	-	1	100.00	1	100.00	-	-
Ajalvir	217	23	92.00	124	100.00	29	96.67	9	50.00
Alameda del Valle	22	-	-	10	100.00	7	100.00	1	100.00
Alamo (El)	412	54	94.74	234	100.00	60	78.95	20	50.00
Alcalá de Henares	42891	4478	77.88	25739	98.66	5280	88.87	1839	67.96
Alcobendas	22725	2086	84.08	13473	97.30	2937	93.06	1044	74.52
Alcorcón	43189	3767	79.94	26479	95.47	5819	92.39	2165	77.77
Aldea del Fresno	201	27	79.41	124	98.41	17	85.00	10	55.56
Algete	2172	298	88.17	1157	98.89	213	95.09	75	65.79
Alpedrete	793	70	90.91	393	98.50	114	92.68	32	66.67
Ambite	39	4	80.00	20	100.00	8	80.00	-	-
Anchuelo	111	11	78.57	55	100.00	20	86.96	8	100.00
Aranjuez	9268	1043	90.22	5275	98.30	1144	85.37	415	66.29
Arganda del Rey	5925	573	62.90	4029	98.15	654	76.22	172	42.79
Arroyomolinos	60	9	69.23	41	100.00	8	88.89	2	40.00
Atazar (El)	8	-	-	3	100.00	2	100.00	-	-
Batres	52	2	100.00	26	100.00	10	90.91	3	75.00
Becerril de la Sierra	399	48	96.00	219	97.33	53	98.15	25	83.33
Belmonte de Tajo	171	27	90.00	104	98.11	12	63.16	6	37.50
Berruoco (El)	27	3	60.00	15	93.75	2	100.00	3	75.00
Berzosa del Lozoya	6	-	-	4	100.00	1	100.00	1	100.00
Boadilla del Monte	3212	202	88.21	1474	97.68	452	96.58	186	92.54
Boalo (El)	357	39	90.70	202	99.51	43	87.76	20	62.50
Braojos	17	1	50.00	10	100.00	3	100.00	2	66.67
Brea de Tajo	67	7	53.85	41	100.00	8	42.11	2	40.00
Brunete	401	55	98.21	256	99.22	39	78.00	11	44.00
Buitrago del Lozoya	341	25	80.65	233	95.88	25	89.29	21	87.50
Bustarviejo	217	24	100.00	115	100.00	24	100.00	11	78.57
Cabanillas de la Sierra	72	8	88.89	29	76.32	7	58.33	3	60.00
Cabrera (La)	217	19	100.00	121	97.58	32	88.89	13	65.00
Cadalso de los Vidrios	358	54	93.10	230	99.57	35	55.56	14	45.16
Camarma de Esteruelas	329	43	86.00	185	97.37	45	91.84	17	70.83
Campo Real	377	60	95.24	226	97.00	42	67.74	13	59.09
Canencia	53	6	75.00	22	100.00	8	72.73	4	57.14
Carabaña	171	21	100.00	91	100.00	22	100.00	8	61.54
Casarrubuelos	115	15	100.00	64	100.00	21	87.50	5	71.43
Cenicientos	324	12	27.91	223	97.38	34	51.52	10	38.46
Cercedilla	881	87	87.88	436	98.42	126	93.33	47	64.38
Cervera de Buitrago	11	-	-	5	100.00	4	80.00	2	66.67
Ciempozuelos	1979	234	87.64	1188	96.90	274	91.03	68	47.89
Cobeña	191	23	85.19	113	99.12	22	78.57	8	61.54
Colmenar de Oreja	970	142	96.60	654	98.94	83	50.30	12	17.14
Colmenar del Arroyo	85	7	63.64	47	100.00	12	92.31	3	100.00
Colmenar Viejo	7914	937	82.63	4569	95.33	948	89.35	337	69.06
Colmenarejo	475	48	94.12	291	99.66	67	94.37	23	74.19
Collado Villalba	5753	693	86.41	3330	97.43	665	94.46	275	71.99
Collado Mediano	488	42	89.36	273	100.00	70	93.33	32	84.21
Corpa	54	6	66.67	30	96.77	6	54.55	4	50.00
Coslada	18197	2319	75.22	12460	97.70	1916	94.20	554	63.24
Cubas	218	21	95.45	123	100.00	25	92.59	8	61.54
Chapinería	128	12	80.00	69	100.00	17	89.47	6	46.15
Chinchón	774	102	98.08	471	99.79	78	60.47	39	46.99
Daganzo de Arriba	276	51	98.08	176	98.32	22	66.67	3	15.79
Escorial (El)	1642	197	87.17	948	96.15	184	94.36	69	76.67
Estremera	212	25	83.33	131	99.24	18	72.00	10	62.50



6 [20]. POBLACION NACIDA EN 1981 Y ANTERIORMENTE CUYA OCUPACION PRINCIPAL ES LA DE ESCOLAR O ESTUDIANTE Y PROPORCIONES DE ESCOLARIDAD POR GRUPOS DE GENERACIONES.

	TOTAL POBLACION	PROPORCIONES DE ESCOLARIDAD POR GRUPOS DE GENERACIONES							
		1980 - 1981		1972 - 1979		1970 - 1971		1969	
		Población	Proporciones	Población	Proporciones	Población	Proporciones	Población	Proporciones
Fresnedillas	94	11	100.00	67	100.00	5	100.00	1	33.33
Fresno de Torote	33	3	100.00	21	100.00	7	77.78	-	-
Fuenlabrada	29752	5400	66.58	20318	96.50	2369	85.03	526	45.82
Fuente el Saz de Jarama	489	69	94.52	276	99.64	70	93.33	16	50.00
Fuentidueña de Tajo	232	39	100.00	152	98.06	22	75.86	3	25.00
Galapagar	2001	212	81.85	1129	93.93	258	91.49	90	68.70
Garganta de los Montes	35	-	-	15	100.00	8	72.73	1	50.00
Gargantilla del Lozoya	31	1	33.33	13	100.00	6	100.00	-	-
Gascones	13	1	100.00	9	100.00	-	-	-	-
Getafe	40610	3425	85.41	25731	99.41	5757	91.86	1815	68.28
Grifón	425	49	96.08	236	100.00	63	98.44	20	80.00
Guadalix de la Sierra	357	39	100.00	201	100.00	52	92.86	18	66.67
Guadarrama	1611	156	89.66	916	96.83	192	94.12	90	83.33
Híruela (La)	2	-	-	-	-	-	-	-	-
Horcajo de la Sierra	12	1	100.00	7	100.00	1	50.00	-	-
Horcajuelo de la Sierra	6	-	-	4	100.00	1	100.00	-	-
Hoyo de Manzanares	690	43	68.25	373	95.64	77	92.77	22	64.71
Humanes de Madrid	1468	166	51.71	1040	96.21	181	87.02	25	28.09
Leganés	52045	4820	82.34	34082	99.54	6740	90.24	2196	65.49
Loeches	397	41	93.18	267	98.52	49	69.01	9	23.68
Lozoya	84	7	87.50	48	100.00	8	100.00	5	83.33
Lozoyuela-Navas-Sieteiglesias	102	14	82.35	55	100.00	17	89.47	6	66.67
Madarcos	6	-	-	3	100.00	1	100.00	-	-
Madrid	726250	52278	80.75	344629	98.18	95728	94.26	42972	81.47
Centro	22802	1547	78.49	9682	97.82	2789	92.84	1309	78.95
Arganzuela	24706	1979	80.61	11027	97.84	2895	95.67	1456	88.30
Retiro	33773	2128	79.88	14056	98.20	3950	97.94	2008	94.27
Salamanca	37289	2013	78.57	13262	98.46	4181	97.41	2191	92.53
Chamartín	38837	2138	78.06	14371	98.36	4656	97.65	2372	93.64
Tetuán	32665	2173	77.44	13998	98.40	4047	94.84	1996	84.15
Chamberí	36508	1954	81.05	12866	97.99	4156	97.56	2018	92.87
Fuencarral	56458	4325	80.53	29332	98.51	7293	96.02	3165	85.94
Moncloa	26997	1758	84.16	11056	98.15	3175	96.74	1578	88.50
Latina	74820	5066	82.98	37038	98.36	11224	95.67	4995	84.06
Carabanchel	54610	4024	79.09	27404	97.94	7694	93.64	3332	79.22
Villaverde	42297	3364	82.19	22174	98.13	6008	90.13	2463	69.97
Mediodía	37985	3654	81.11	22760	98.03	5144	87.02	1846	60.76
Vallecas	36419	3382	79.48	20504	97.86	4863	88.50	1940	64.49
Moratalaz	38459	2595	84.34	18690	98.84	5872	95.22	2667	82.09
Ciudad Lineal	55550	3826	82.58	25155	98.30	7413	96.55	3447	86.46
San Blas	27707	2410	79.07	14590	96.69	3864	89.13	1536	66.41
Hortaleza	48368	3942	81.03	26664	98.49	6504	95.19	2653	84.65
Majadahonda	10432	1121	90.33	5734	98.52	1151	96.72	498	90.05
Manzanares el Real	427	40	95.24	241	98.77	51	89.47	26	66.67
Meco	379	61	96.83	211	100.00	47	79.66	7	33.33
Mejorada del Campo	2951	436	61.06	2071	99.04	264	79.04	67	40.85
Miraflores de la Sierra	606	61	93.85	339	100.00	87	95.60	38	70.37
Molar (El)	594	70	93.33	356	100.00	84	95.45	26	49.06
Molinos (Los)	505	62	86.11	233	96.68	74	96.10	37	69.81
Montejo de la Sierra	41	3	100.00	13	100.00	6	100.00	3	75.00
Moraleja de Enmedio	292	33	84.62	177	97.79	32	78.05	12	52.17
Moralzarzal	430	53	98.15	251	98.82	52	86.67	27	77.14
Morata de Tajuña	921	136	95.10	612	97.14	84	62.22	19	24.05
Móstoles	53726	7236	80.78	35768	98.92	5240	91.13	1626	65.80
Navacerrada	387	29	90.63	204	98.55	54	96.43	25	92.59
Navalafuente	43	5	100.00	26	100.00	3	100.00	-	-
Navagamella	93	4	40.00	53	88.33	17	89.47	5	71.43

6 [20]. POBLACION NACIDA EN 1981 Y ANTERIORMENTE CUYA OCUPACION PRINCIPAL ES LA DE ESCOLAR O ESTUDIANTE Y PROPORCIONES DE ESCOLARIDAD POR GRUPOS DE GENERACIONES.

	TOTAL POBLACION	PROPORCIONES DE ESCOLARIDAD POR GRUPOS DE GENERACIONES							
		1980 - 1981		1972 - 1979		1970 - 1971		1969	
		Población	Proporciones	Población	Proporciones	Población	Proporciones	Población	Proporciones
Navalcarnero	2268	319	92.46	1449	99.25	231	75.24	68	42.50
Navarredonda	9	-	-	5	100.00	1	100.00	1	33.33
Navas del Rey	201	26	89.66	117	96.69	23	92.00	8	61.54
Nuevo Baztán	133	14	93.33	57	100.00	20	95.24	7	70.00
Olmeda de las Fuentes	19	4	100.00	9	100.00	2	100.00	1	100.00
Orusco	67	4	80.00	44	100.00	10	58.82	1	33.33
Paracuellos de Jarama	1102	103	78.03	635	99.37	147	91.30	60	77.92
Parla	19057	2497	72.40	13215	96.91	1904	84.25	498	50.15
Patones	74	12	100.00	42	100.00	6	85.71	6	100.00
Pedrezuela	159	19	100.00	93	100.00	21	95.45	5	71.43
Pelayos de la Presa	180	16	72.73	108	97.30	23	92.00	7	46.67
Perales de Tajuña	330	39	86.67	212	99.53	32	57.14	16	53.33
Pezuela de las Torres	86	11	91.67	42	93.33	15	75.00	2	50.00
Pinilla del Valle	20	-	-	11	91.67	2	100.00	3	75.00
Pinto	5695	769	94.01	3475	98.44	642	87.95	222	57.81
Piñuecar	30	4	100.00	16	100.00	4	100.00	1	50.00
Pozuelo de Alarcón	12163	952	88.07	5905	97.93	1495	95.53	706	86.20
Pozuelo del Rey	27	7	77.78	12	80.00	3	75.00	-	-
Prádena del Rincón	15	1	100.00	7	87.50	1	100.00	-	-
Puebla de la Sierra	5	-	-	2	100.00	2	66.67	1	100.00
Puentes Viejas	53	3	60.00	27	100.00	12	92.31	5	55.56
Quijorna	116	12	92.31	79	100.00	11	84.62	3	37.50
Rascafría	223	20	86.96	131	98.50	20	80.00	11	64.71
Redueña	38	2	100.00	16	100.00	10	90.91	4	100.00
Ribatejada	40	4	100.00	13	92.86	12	100.00	1	100.00
Rivas-Vaciamadrid	1380	262	92.25	896	99.33	105	99.06	27	60.00
Robledillo de la Jara	9	-	-	6	100.00	1	100.00	1	100.00
Robledo de Chavela	358	34	73.91	219	99.55	42	89.36	19	70.37
Robregordo	15	-	-	11	100.00	1	50.00	1	100.00
Rozas de Madrid (Las)	6650	716	86.58	3649	96.92	774	96.87	336	89.12
Rozas de Puerto Real	72	3	33.33	40	100.00	13	86.67	8	100.00
San Agustín de Guadalix	715	103	93.64	425	98.84	84	94.38	28	68.29
San Fernando de Henares	5166	737	65.11	3281	96.61	564	86.77	192	58.90
San Lorenzo del Escorial	2338	202	75.09	1194	97.63	285	95.64	116	77.33
San Martín de la Vega	1186	20	10.31	861	99.65	195	98.98	25	28.74
San Martín de Valdeiglesias	1138	123	89.78	654	100.00	143	86.67	48	63.16
San Sebastián de los Reyes	14554	1877	86.14	9125	98.68	1799	94.53	546	61.01
Santa María de la Alameda	133	19	95.00	80	100.00	14	87.50	3	37.50
Santorcaz	114	11	78.57	70	97.22	12	92.31	5	71.43
Santos de la Humosa (Los)	188	26	100.00	113	99.12	25	86.21	2	15.38
Serna del Monte (La)	9	2	100.00	5	100.00	1	100.00	-	-
Serranillos del Valle	101	8	100.00	59	98.33	11	73.33	8	61.54
Sevilla la Nueva	156	16	100.00	87	100.00	20	76.92	10	71.43
Somosierra	16	2	100.00	3	100.00	4	100.00	2	100.00
Soto del Real	469	45	81.82	247	98.80	65	98.48	24	77.42
Talamanca de Jarama	222	33	86.84	128	98.46	31	100.00	9	81.82
Tielmes	430	53	88.33	269	98.18	44	77.19	15	51.72
Titulcia	149	16	76.19	97	100.00	23	76.67	4	25.00
Torrejón de Ardoz	23066	2529	70.82	15172	98.28	2522	86.79	793	59.89
Torrejón de la Calzada	305	36	90.00	197	99.49	47	87.04	7	41.18
Torrejón de Velasco	279	31	88.57	182	98.91	34	80.95	12	54.55
Torrelaguna	516	44	68.75	288	96.64	61	87.14	35	66.04
Torrelorones	1643	182	95.29	870	99.66	186	98.41	90	91.84
Torremocha de Jarama	38	6	85.71	18	100.00	2	50.00	2	66.67
Torres de la Alameda	625	86	96.63	395	98.26	86	90.53	18	40.00



6 [20]. POBLACION NACIDA EN 1981 Y ANTERIORMENTE CUYA OCUPACION PRINCIPAL ES LA DE ESCOLAR O ESTUDIANTE Y PROPORCIONES DE ESCOLARIDAD POR GRUPOS DE GENERACIONES.

	TOTAL POBLACION	PROPORCIONES DE ESCOLARIDAD POR GRUPOS DE GENERACIONES							
		1980 - 1981		1972 - 1979		1970 - 1971		1969	
		Población	Proporciones	Población	Proporciones	Población	Proporciones	Población	Proporciones
Valdaracete	117	14	87.50	86	96.63	5	26.32	3	30.00
Valdeavero	96	6	75.00	45	95.74	11	91.67	8	66.67
Valdelaguna	132	6	75.00	62	100.00	15	100.00	6	60.00
Valdemanco	102	12	100.00	59	100.00	12	80.00	7	77.78
Valdemaqueda	95	16	94.12	64	98.46	9	81.82	1	12.50
Valdemorillo	550	49	77.78	290	90.91	80	88.89	37	75.51
Valdemoro	5269	646	85.79	2784	98.24	492	87.54	255	74.13
Valdeolmos	157	18	94.74	89	97.80	23	95.83	8	72.73
Valdepiélagos	60	5	71.43	38	95.00	9	90.00	3	42.86
Valdetorres de Jarama	228	21	84.00	136	91.28	29	87.88	7	41.18
Valdilecha	296	41	97.62	189	99.47	26	68.42	9	37.50
Valverde de Alcalá	32	1	50.00	21	100.00	5	83.33	2	40.00
Velilla de San Antonio	376	49	90.74	250	100.00	42	68.85	7	24.14
Vellón (El)	181	14	93.33	99	99.00	18	90.00	10	66.67
Venturada	59	4	100.00	34	85.00	8	72.73	2	28.57
Villa del Prado	584	76	92.68	356	98.34	83	82.18	18	33.33
Villaconejos	549	50	55.56	409	98.55	58	60.42	7	16.28
Villalbilla	389	27	72.97	218	98.64	54	87.10	24	64.86
Villamanrique de Tajo	107	17	94.44	69	100.00	12	85.71	5	41.67
Villamanta	211	32	100.00	128	100.00	22	66.67	5	27.78
Villamantilla	56	6	75.00	29	100.00	7	87.50	2	50.00
Villanueva de la Cañada	958	65	73.86	462	99.35	122	96.06	50	86.21
Villanueva de Perales	60	5	83.33	43	100.00	8	61.54	1	25.00
Villanueva del Pardillo	344	49	89.09	231	99.14	29	85.29	7	41.18
Villar del Olmo	71	6	54.55	43	89.58	10	100.00	6	85.71
Villarejo de Salvanés	900	140	95.89	592	99.00	84	64.12	19	35.85
Villaviciosa de Odón	2247	202	75.09	1249	93.21	323	95.00	108	76.60
Villavieja del Lozoya	22	2	100.00	11	100.00	3	60.00	-	-
Zarzalejo	167	18	100.00	92	100.00	20	80.00	13	86.67
Menos de 101 hab.	79	3	100.00	42	100.00	14	87.50	5	38.46
De 101 a 500 hab.	2074	196	78.40	1136	97.09	281	83.38	110	58.82
De 501 a 1000 hab.	4208	463	87.36	2430	98.62	537	84.04	182	57.78
De 1001 a 2000 hab.	12122	1414	91.34	7192	98.87	1458	85.26	533	59.49
De 2001 a 5000 hab.	13719	1514	85.54	8011	98.15	1689	81.08	578	54.17
De 5001 a 10000 hab.	25276	2683	79.31	14491	97.44	3031	90.53	1029	65.96
De 10001 a 20000 hab.	10199	1316	75.89	6043	98.24	1030	86.05	390	60.00
De 20001 a 50000 hab.	88966	7541	82.85	39247	97.57	8037	90.33	3153	72.37
De 50001 a 100000 hab.	97599	11308	76.60	63445	97.72	11078	90.37	3435	62.58
De 100001 a 200000 hab.	262213	29126	77.89	168117	98.22	31205	90.42	10167	67.24
Más de 200000 hab.	726250	52278	80.75	344629	98.18	95728	94.26	42972	81.47
Area Metropolitana Norte	45193	4900	84.57	27167	97.42	5684	92.88	1927	69.22
Area Metropolitana Este	95129	10913	74.14	60504	98.29	10840	88.90	3539	63.80
Area Metropolitana Sur	244074	27914	77.73	159068	98.05	28471	90.21	9048	65.61
Area Metropolitana Oeste	36407	3362	87.42	18960	97.63	4385	95.89	1902	86.81
Total Corona Metropolitana	420803	47089	78.13	265699	98.01	49380	90.70	16416	67.52
Area Metropolitana	1147053	99367	79.49	610328	98.10	145108	93.01	59388	77.07
Resto Municipios Comunidad	75652	8475	83.04	44455	98.06	8980	85.11	3166	59.28
TOTAL MUNICIPIOS PAMAM	13987	1359	84.10	7703	98.13	1751	89.11	758	69.67
Sierra Norte	2804	246	82.27	1552	97.24	336	86.38	168	66.67
Alto Manzanares	3002	301	92.33	1653	99.04	405	94.41	176	73.33
Alto Guadarrama	6088	594	83.08	3234	97.70	762	93.73	326	73.76
Sudoccidental	2093	218	78.99	1264	99.14	248	74.25	88	57.14



6 [20]. POBLACION NACIDA EN 1981 Y ANTERIORMENTE CUYA OCUPACION PRINCIPAL ES LA DE ESCOLAR O ESTUDIANTE Y PROPORCIONES DE ESCOLARIDAD POR GRUPOS DE GENERACIONES.

	PROPORCIONES DE ESCOLARIDAD POR GRUPOS DE GENERACIONES							
	1968		1967		1965 - 1966		1963 - 1964	
	Población	Proporciones	Población	Proporciones	Población	Proporciones	Población	Proporciones
TOTAL	52980	64.45	43228	52.10	63485	38.84	44237	27.43
Acebeda (La)	1	100.00	-	-	-	-	1	100.00
Ajalvir	5	31.25	7	38.89	10	25.84	5	10.87
Alameda del Valle	-	-	2	100.00	1	33.33	1	16.67
Alamo (El)	15	48.39	5	17.24	11	17.46	7	8.86
Alcalá de Henares	1444	55.45	1141	43.48	1393	30.34	788	18.41
Alcobendas	786	61.41	576	48.40	806	35.27	527	26.23
Alcorcón	1517	59.26	1062	45.68	1200	29.76	616	16.82
Aldea del Fresno	5	45.45	9	42.86	5	18.52	2	4.44
Algete	77	68.75	65	63.11	126	52.72	93	37.50
Alpedrete	50	72.46	23	46.00	46	41.82	30	28.57
Ambite	2	40.00	1	25.00	3	25.00	1	6.67
Anchuelo	5	55.56	5	62.50	2	18.18	2	20.00
Aranjuez	349	50.22	281	41.63	374	28.59	225	17.89
Arganda del Rey	107	26.75	85	19.95	87	11.77	55	7.57
Arroyomolinos	-	-	-	-	-	-	-	-
Atazar (El)	2	66.67	-	-	-	-	-	-
Batres	2	66.67	1	50.00	2	18.18	2	14.29
Becerril de la Sierra	13	48.15	10	31.25	17	31.48	5	8.47
Belmonte de Tajo	5	38.46	4	36.36	6	17.14	-	-
Berrueco (El)	2	100.00	-	-	2	28.57	-	-
Berzosa del Lozoya	-	-	-	-	-	-	-	-
Boadilla del Monte	162	86.63	174	75.00	224	64.93	165	55.00
Boalo (El)	10	43.48	14	51.85	15	30.61	13	23.64
Braojos	-	-	-	-	1	25.00	-	-
Brea de Tajo	5	38.46	3	30.00	-	-	1	6.67
Brunete	8	44.44	7	24.14	11	22.92	10	20.83
Buitrago del Lozoya	9	56.25	7	46.67	12	36.36	4	13.79
Bustarviejo	7	53.85	8	53.33	15	41.67	6	16.67
Cabanillas de la Sierra	7	77.78	7	70.00	4	40.00	5	35.71
Cabrera (La)	9	60.00	3	23.08	8	27.59	9	33.33
Cadalso de los Vidrios	6	21.43	5	21.74	5	8.33	4	6.90
Camarma de Esteruelas	8	38.10	5	31.25	15	28.30	8	19.51
Campo Real	7	20.00	8	21.62	10	17.86	5	6.33
Canencia	2	33.33	4	57.14	2	11.11	1	5.00
Carabaña	6	46.15	7	33.33	8	32.00	5	15.15
Casarrubuelos	6	60.00	2	33.33	2	11.76	-	-
Cenicientos	6	16.22	7	21.88	12	21.82	13	17.11
Cercedilla	40	59.70	28	38.36	50	36.76	45	28.30
Cervera de Buitrago	-	-	-	-	-	-	-	-
Ciempozuelos	55	41.35	43	28.86	45	14.42	36	10.91
Cobeña	8	53.33	4	33.33	6	17.14	3	10.71
Colmenar de Oreja	23	25.00	13	14.61	20	11.36	9	4.97
Colmenar del Arroyo	5	83.33	2	100.00	5	41.67	4	33.33
Colmenar Viejo	280	62.64	213	45.42	282	32.71	180	22.09
Colmenarejo	15	57.69	6	31.58	5	12.50	9	25.00
Collado Villalba	199	58.53	146	42.44	194	30.17	126	19.75
Collado Mediano	11	47.83	14	35.00	21	39.62	13	27.66
Corpa	3	75.00	1	10.00	1	9.09	1	11.11
Coslada	330	43.25	195	27.62	216	15.82	100	7.05
Cubas	12	66.67	7	46.67	12	46.15	6	20.69
Chapinería	2	50.00	3	15.79	7	18.42	7	22.58
Chinchón	20	28.99	16	22.54	18	12.77	17	13.08
Daganzo de Arriba	3	16.67	2	11.11	6	18.18	5	11.63
Escorial (El)	52	59.09	38	47.50	68	34.69	48	24.24
Estremera	5	41.67	9	40.91	6	15.38	4	10.81

6 [20]. POBLACION NACIDA EN 1981 Y ANTERIORMENTE CUYA OCUPACION PRINCIPAL ES LA DE ESCOLAR O ESTUDIANTE Y PROPORCIONES DE ESCOLARIDAD POR GRUPOS DE GENERACIONES.

	PROPORCIONES DE ESCOLARIDAD POR GRUPOS DE GENERACIONES							
	1968		1967		1965 - 1966		1963 - 1964	
	Población	Proporciones	Población	Proporciones	Población	Proporciones	Población	Proporciones
Fresnedillas	1	25.00	1	25.00	4	66.67	3	25.00
Fresno de Torote	-	-	1	25.00	1	10.00	-	-
Fuenlabrada	368	31.81	205	19.21	208	10.01	127	4.78
Fuente el Saz de Jarama	16	66.67	10	35.71	23	36.51	4	8.70
Fuentidueña de Tajo	2	9.52	4	26.67	7	15.91	1	2.33
Galapagar	76	61.79	55	51.40	65	29.68	57	25.79
Garganta de los Montes	3	60.00	4	66.67	2	22.22	1	12.50
Gargantilla del Lozoya	1	50.00	2	66.67	1	14.29	2	33.33
Gascones	-	-	2	66.67	-	-	1	33.33
Getafe	1241	50.04	794	33.89	895	21.64	438	11.74
Grifón	15	65.22	13	48.15	15	28.85	8	17.78
Guadalupe de la Sierra	20	58.82	3	16.67	11	23.40	7	15.22
Guadarrama	79	68.10	52	48.15	68	33.01	34	17.53
Hiruela (La)	-	-	-	-	-	-	-	-
Horcajo de la Sierra	1	50.00	-	-	-	-	-	-
Horcajuelo de la Sierra	1	100.00	-	-	-	-	-	-
Hoyo de Manzanares	30	69.77	27	64.29	46	57.50	22	31.88
Humanes de Madrid	27	31.03	9	12.68	9	5.88	5	3.11
Leganés	1495	48.63	934	32.53	969	19.23	478	10.94
Loeches	6	15.38	6	18.18	12	12.24	5	5.81
Lozoya	4	44.44	3	37.50	5	50.00	3	18.75
Lozoyuela-Navas-Sieteiglesias	5	55.56	2	18.18	2	13.33	-	-
Madarcos	1	100.00	-	-	1	50.00	-	-
Madrid	38264	70.78	32662	58.48	50685	44.44	36998	32.35
Centro	1169	68.52	1061	55.67	1885	45.85	1516	33.09
Arganzuela	1247	77.31	1164	64.67	1933	52.20	1520	38.90
Retiro	1939	89.15	1778	81.34	3239	69.64	2556	55.32
Salamanca	2219	88.55	2270	81.33	4094	70.25	3571	57.69
Chamartín	2368	89.70	2265	83.89	4137	73.00	3490	60.03
Tetuán	1841	75.48	1587	61.94	2742	49.26	2221	38.22
Chamberí	2201	88.25	2058	79.64	4023	71.23	3529	58.30
Fuencarral	2743	76.81	2332	64.07	3316	47.47	2168	33.09
Moncloa	1501	83.62	1476	73.95	2520	63.28	2015	50.06
Latina	4199	71.63	3159	56.55	4373	40.82	2708	26.86
Carabanchel	2910	65.84	2289	49.97	3312	34.94	2148	23.16
Villaverde	2063	56.41	1647	43.22	2115	26.92	1442	17.91
Mediodía	1391	44.61	1011	31.18	1093	17.36	571	9.00
Vallecas	1510	48.91	1170	35.94	1478	21.21	860	12.37
Moratalaz	2254	68.28	1864	55.88	2303	37.37	1409	24.28
Ciudad Lineal	3221	77.21	2805	65.31	4441	49.59	3003	33.99
San Blas	1334	53.42	1018	39.91	1401	25.05	872	14.73
Hortaleza	2154	71.63	1708	56.44	2280	38.76	1399	25.09
Majadahonda	423	81.98	333	75.00	513	61.58	328	46.92
Manzanares el Real	19	61.29	12	36.36	19	28.36	11	18.64
Meco	17	45.95	10	31.25	11	20.37	8	13.79
Mejorada del Campo	42	27.63	18	12.95	23	8.16	9	3.40
Miraflores de la Sierra	23	56.10	16	32.65	18	21.95	10	12.50
Molar (El)	17	43.59	12	26.67	14	16.28	9	11.54
Molinos (Los)	19	54.29	23	39.66	25	29.41	17	18.28
Montejo de la Sierra	2	66.67	2	100.00	7	70.00	1	12.50
Moraleja de Enmedio	13	40.63	4	26.67	4	9.52	3	6.38
Moralzarzal	15	60.00	13	48.15	6	12.77	7	15.91
Morata de Tajuña	17	22.97	16	21.92	19	12.84	11	6.75
Móstoles	1217	53.85	794	37.35	895	23.10	422	11.02
Navacerrada	22	75.86	17	56.67	22	47.83	8	13.11
Navalafuente	1	50.00	2	40.00	2	33.33	1	9.09
Navalagamella	6	75.00	6	75.00	1	7.69	-	-

6 [20]. POBLACION NACIDA EN 1981 Y ANTERIORMENTE CUYA OCUPACION PRINCIPAL ES LA DE ESCOLAR O ESTUDIANTE Y PROPORCIONES DE ESCOLARIDAD POR GRUPOS DE GENERACIONES.

	PROPORCIONES DE ESCOLARIDAD POR GRUPOS DE GENERACIONES							
	1968		1967		1965 - 1966		1963 - 1964	
	Población	Proporciones	Población	Proporciones	Población	Proporciones	Población	Proporciones
Navalcarnero	49	33.33	35	23.18	48	16.22	32	10.67
Navarredonda	1	50.00	1	33.33	-	-	-	-
Navas del Rey	9	60.00	6	30.00	5	17.86	6	19.35
Nuevo Baztán	5	50.00	9	75.00	13	65.00	4	23.53
Olmeda de las Fuentes	1	50.00	1	100.00	-	-	1	16.67
Orusco	1	11.11	3	33.33	2	11.11	-	-
Paracuellos de Jarama	37	63.79	32	43.24	50	41.67	23	21.70
Parla	314	34.06	222	24.67	193	12.44	89	6.03
Patones	2	40.00	1	33.33	1	14.29	2	25.00
Pedrezuela	6	75.00	2	25.00	6	21.43	4	25.00
Pelayos de la Presa	10	62.50	6	50.00	2	10.00	2	7.14
Perales de Tajuña	12	44.44	6	25.00	5	8.62	3	4.76
Pezuela de las Torres	3	27.27	5	41.67	3	15.00	3	15.00
Pinilla del Valle	-	-	2	40.00	1	20.00	-	-
Pinto	170	48.30	111	31.81	137	20.60	75	12.48
Piñuecar	-	-	1	20.00	2	50.00	-	-
Pozuelo de Alarcón	647	79.39	532	70.00	870	59.83	588	44.95
Pozuelo del Rey	2	66.67	-	-	-	-	2	33.33
Prádena del Rincón	-	-	1	50.00	1	50.00	2	40.00
Puebla de la Sierra	-	-	-	-	-	-	-	-
Puentes Viejas	1	20.00	-	-	3	18.75	-	-
Quijorna	4	57.14	2	22.22	4	30.77	1	5.00
Rascafría	13	65.00	7	43.75	8	17.78	7	12.73
Redueña	1	100.00	-	-	1	100.00	2	40.00
Ribatejada	3	75.00	2	33.33	3	42.86	2	25.00
Rivas-Vaciamadrid	22	62.86	18	52.94	18	31.58	11	9.82
Robledillo de la Jara	-	-	-	-	1	100.00	-	-
Robledo de Chavela	15	51.72	5	22.73	10	15.87	5	8.20
Robregordo	-	-	-	-	1	100.00	-	-
Rozas de Madrid (Las)	273	83.74	229	70.25	292	52.71	181	36.94
Rozas de Puerto Real	2	100.00	1	25.00	4	40.00	-	-
San Agustín de Guadalix	21	48.84	16	35.56	23	34.33	5	7.81
San Fernando de Henares	128	44.29	80	25.81	87	14.43	51	7.87
San Lorenzo del Escorial	91	64.08	91	53.53	130	40.37	93	30.69
San Martín de la Vega	19	20.65	15	17.86	23	12.71	19	10.73
San Martín de Valdeiglesias	29	40.85	43	46.24	38	20.21	37	22.84
San Sebastián de los Reyes	405	46.29	234	31.20	304	20.32	137	10.38
Santa María de la Alameda	5	33.33	5	41.67	5	22.73	1	4.76
Santorcaz	6	60.00	3	25.00	4	22.22	3	15.79
Santos de la Humosa (Los)	5	31.25	5	22.73	8	25.00	3	9.68
Serna del Monte (La)	-	-	-	-	-	-	1	25.00
Serranillos del Valle	3	37.50	3	37.50	1	5.56	2	13.33
Sevilla la Nueva	9	52.94	1	11.11	8	28.57	1	4.76
Somosierra	1	33.33	-	-	2	28.57	2	33.33
Soto del Real	19	67.86	24	61.54	22	38.60	9	16.36
Talamanca de Jarama	7	53.85	4	36.36	6	26.09	3	10.00
Tielmes	11	42.31	10	30.30	14	23.73	7	10.61
Titulcia	3	25.00	1	9.09	3	10.34	1	3.70
Torrejón de Ardoz	555	43.39	385	29.87	442	18.37	236	10.96
Torrejón de la Calzada	8	44.44	4	16.67	3	9.09	1	3.45
Torrejón de Velasco	5	29.41	5	33.33	6	15.00	1	2.33
Torrelaguna	31	59.62	9	34.62	13	16.67	12	13.79
Torrelodones	66	75.86	59	67.82	89	53.29	52	36.11
Torremocha de Jarama	4	66.67	1	33.33	4	36.36	-	-
Torres de la Alameda	12	24.00	8	14.81	11	10.58	4	4.30



6 [20]. POBLACION NACIDA EN 1981 Y ANTERIORMENTE CUYA OCUPACION PRINCIPAL ES LA DE ESCOLAR O ESTUDIANTE Y PROPORCIONES DE ESCOLARIDAD POR GRUPOS DE GENERACIONES.

	PROPORCIONES DE ESCOLARIDAD POR GRUPOS DE GENERACIONES							
	1968		1967		1965 - 1966		1963 - 1964	
	Población	Proporciones	Población	Proporciones	Población	Proporciones	Población	Proporciones
Valdaracete	2	22.22	3	21.43	1	4.17	-	-
Valdeavero	2	40.00	6	75.00	7	36.84	6	31.58
Valdelaguna	6	60.00	6	46.15	9	60.00	4	28.57
Valdemanco	4	66.67	3	30.00	1	10.00	1	10.00
Valdemaqueda	2	25.00	1	9.09	-	-	2	10.00
Valdemorillo	14	35.90	21	41.18	28	34.15	18	18.75
Valdemoro	417	80.50	384	73.14	211	37.81	43	10.24
Valdeolmos	7	46.67	3	60.00	2	28.57	3	16.67
Valdepiélagos	3	42.86	-	-	1	7.69	-	-
Valdetorres de Jarama	7	46.67	10	43.48	11	23.40	5	14.29
Valdilecha	6	33.33	7	26.92	11	23.91	5	11.63
Valverde de Alcalá	1	33.33	2	25.00	-	-	-	-
Vellilla de San Antonio	9	29.03	7	22.58	6	9.23	3	4.84
Vellón (El)	12	80.00	13	65.00	8	30.77	5	17.86
Venturada	3	75.00	1	50.00	4	50.00	1	14.29
Villa del Prado	11	22.00	8	16.00	13	12.87	10	8.70
Villaconejos	3	6.00	8	14.29	5	5.49	2	2.17
Villalbilla	18	64.29	18	62.07	14	26.92	10	24.39
Villamanrique de Tajo	-	-	1	10.00	1	6.67	-	-
Villamanta	5	29.41	5	21.74	9	23.68	4	11.76
Villamantilla	1	50.00	1	20.00	6	46.15	1	7.14
Villanueva de la Cañada	51	79.69	39	78.00	73	66.97	52	53.06
Villanueva de Perales	-	-	1	20.00	1	5.56	1	11.11
Villanueva del Pardillo	7	36.84	4	16.67	9	22.50	5	11.90
Villar del Olmo	2	28.57	1	33.33	2	14.29	-	-
Villarejo de Salvanés	20	32.79	15	19.74	8	5.67	8	5.26
Villaviciosa de Odón	97	63.40	64	51.61	101	45.91	53	24.42
Villavieja del Lozoya	2	40.00	1	25.00	1	20.00	2	28.57
Zarzalejo	5	41.67	4	25.00	7	23.33	6	18.75
Menos de 101 hab.	5	55.56	2	25.00	2	8.70	3	10.71
De 101 a 500 hab.	77	46.11	64	34.41	90	24.13	55	13.51
De 501 a 1000 hab.	188	49.56	126	35.00	142	22.05	80	12.03
De 1001 a 2000 hab.	394	48.11	303	34.99	404	23.70	216	12.67
De 2001 a 5000 hab.	441	42.28	343	32.12	499	24.58	322	15.49
De 5001 a 10000 hab.	869	56.72	731	47.68	1027	34.64	708	24.26
De 10001 a 20000 hab.	514	64.01	445	54.74	279	24.22	88	8.67
De 20001 a 50000 hab.	2576	61.63	2010	48.99	2836	37.02	1809	25.18
De 50001 a 100000 hab.	2390	46.69	1612	33.34	1961	21.54	1089	13.00
De 100001 a 200000 hab.	7282	51.52	4930	36.91	5560	23.41	2869	12.73
Más de 200000 hab.	38264	70.78	32662	58.48	50685	44.44	36998	32.35
Area Metropolitana Norte	1471	56.53	1023	42.47	1392	29.98	844	20.37
Area Metropolitana Este	2567	49.26	1876	36.03	2235	23.55	1221	13.50
Area Metropolitana Sur	6322	49.37	4122	34.40	4497	21.04	2245	11.04
Area Metropolitana Oeste	1668	79.50	1382	69.48	2093	58.09	1382	43.16
Total Corona Metropolitana	12028	52.95	8403	38.93	10217	26.12	5692	15.50
Area Metropolitana	50292	65.50	41065	53.03	60902	39.76	42690	28.25
Resto Municipios Comunidad	2688	49.50	2163	39.03	2583	25.09	1547	15.18
TOTAL MUNICIPIOS PAMAM	567	55.37	456	41.91	600	29.04	399	18.60
Sierra Norte	133	56.84	89	40.83	117	25.88	73	14.46
Alto Manzanares	126	59.15	96	42.11	124	30.85	63	15.18
Alto Guadarrama	256	60.38	209	44.47	295	33.87	203	22.99
Sudoccidental	52	33.99	62	36.05	64	18.77	60	17.54

6 [20]. POBLACION NACIDA EN 1981 Y ANTERIORMENTE CUYA OCUPACION PRINCIPAL ES LA DE ESCOLAR O ESTUDIANTE Y PROPORCIONES DE ESCOLARIDAD POR GRUPOS DE GENERACIONES.

	PROPORCIONES DE ESCOLARIDAD POR GRUPOS DE GENERACIONES									
	1961 - 1962		1956 - 1960		1951 - 1955		1936 - 1950		1935 y ANTES	
	Población	Proporciones	Población	Proporciones	Población	Proporciones	Población	Proporciones	Población	Proporciones
TOTAL	20915	13.70	11949	3.24	2368	0.71	2596	0.29	1680	0.14
Acebeda (La)	-	-	-	-	-	-	-	-	-	-
Ajalvir	2	4.00	3	2.70	-	-	-	-	-	-
Alameda del Valle	-	-	-	-	-	-	-	-	-	-
Alamo (El)	4	7.14	2	1.36	-	-	-	-	-	-
Alcalá de Henares	330	8.06	206	1.75	59	0.49	129	0.44	65	0.29
Alcobendas	256	14.30	162	3.71	34	0.62	27	0.16	11	0.11
Alcorcón	232	7.61	103	1.39	29	0.30	56	0.16	144	0.67
Aldea del Fresno	1	3.45	1	1.20	-	-	-	-	-	-
Algete	42	15.16	21	2.20	3	0.42	1	0.08	1	0.10
Alpedrete	14	15.73	13	7.10	-	-	3	0.58	5	0.73
Ambite	-	-	-	-	-	-	-	-	-	-
Anchuelo	2	12.50	-	-	-	-	-	-	1	0.75
Aranjuez	103	9.33	46	1.67	8	0.34	5	0.08	-	-
Arganda del Rey	34	4.72	28	1.38	28	1.41	41	0.95	32	0.71
Arroyomolinos	-	-	-	-	-	-	-	-	-	-
Atazar (El)	-	-	1	20.00	-	-	-	-	-	-
Batres	1	9.09	-	-	-	-	1	2.27	2	1.98
Becerril de la Sierra	4	8.70	4	3.20	-	-	-	-	1	0.21
Belmonte de Tajo	4	8.70	3	3.19	-	-	-	-	-	-
Berruoco (El)	-	-	-	-	-	-	-	-	-	-
Berzosa del Lozoya	-	-	-	-	-	-	-	-	-	-
Boadilla del Monte	70	29.41	40	8.62	9	2.13	29	1.49	25	1.81
Boalo (El)	-	-	1	0.81	-	-	-	-	-	-
Braojos	-	-	-	-	-	-	-	-	-	-
Brea de Tajo	-	-	-	-	-	-	-	-	-	-
Brunete	4	8.00	-	-	-	-	-	-	-	-
Buitrago del Lozoya	2	5.88	2	1.96	-	-	-	-	1	0.29
Bustarviejo	6	16.67	1	1.30	-	-	-	-	-	-
Cabanillas de la Sierra	-	-	1	5.56	-	-	-	-	1	0.86
Cabrera (La)	3	12.00	-	-	-	-	-	-	-	-
Cadalso de los Vidrios	1	1.52	1	0.74	3	2.36	-	-	-	-
Camarma de Esteruelas	1	1.92	2	2.00	-	-	-	-	-	-
Campo Real	2	2.53	2	1.27	-	-	-	-	2	0.32
Canencia	1	7.69	2	6.45	-	-	-	-	1	0.43
Carabaña	2	8.70	1	1.49	-	-	-	-	-	-
Casarrubuelos	-	-	-	-	-	-	-	-	-	-
Cenicientos	4	5.63	3	2.19	-	-	-	-	-	-
Cercedilla	13	8.39	5	1.84	3	1.41	1	0.16	-	-
Cervera de Buitrago	-	-	-	-	-	-	-	-	-	-
Ciempozuelos	13	4.51	10	1.12	5	0.70	4	0.24	4	0.13
Cobefía	-	-	3	4.17	-	-	-	-	1	0.57
Colmenar de Oreja	8	4.37	5	1.24	-	-	-	-	1	0.06
Colmenar del Arroyo	-	-	-	-	-	-	-	-	-	-
Colmenar Viejo	68	8.30	38	1.57	22	0.86	17	0.30	23	0.40
Colmenarejo	6	13.64	3	2.59	2	1.52	-	-	-	-
Collado Villalba	60	9.60	45	2.59	9	0.52	9	0.24	2	0.05
Collado Mediano	7	14.29	3	2.52	1	1.04	1	0.28	-	-
Corpa	2	18.18	-	-	-	-	-	-	-	-
Coslada	42	2.58	21	0.30	15	0.20	19	0.14	10	0.15
Cubas	-	-	2	4.55	-	-	1	0.75	1	0.36
Chapinería	3	8.82	1	1.89	-	-	-	-	1	0.36
Chinchón	5	3.76	8	2.71	-	-	-	-	-	-
Daganzo de Arriba	6	15.00	2	2.04	-	-	-	-	-	-
Escorial (El)	19	10.22	14	2.93	1	0.24	3	0.27	1	0.07
Estremera	-	-	1	1.33	-	-	2	1.26	1	0.25

6 [20]. POBLACION NACIDA EN 1981 Y ANTERIORMENTE CUYA OCUPACION PRINCIPAL ES LA DE ESCOLAR O ESTUDIANTE Y PROPORCIONES DE ESCOLARIDAD POR GRUPOS DE GENERACIONES.

	PROPORCIONES DE ESCOLARIDAD POR GRUPOS DE GENERACIONES									
	1961 - 1962		1956 - 1960		1951 - 1955		1936 - 1950		1935 y ANTES	
	Población	Proporciones	Población	Proporciones	Población	Proporciones	Población	Proporciones	Población	Proporciones
Fresnedillas	1	14.29	-	-	-	-	-	-	-	-
Fresno de Torote	-	-	-	-	-	-	-	-	-	-
Fuenlabrada	49	1.23	80	0.43	39	0.22	46	0.28	17	0.22
Fuente el Saz de Jarama	3	5.66	2	1.31	-	-	-	-	-	-
Fuentidueña de Tajo	2	4.65	-	-	-	-	-	-	-	-
Galapagar	33	17.37	16	2.96	6	1.16	4	0.29	-	-
Garganta de los Montes	1	10.00	-	-	-	-	-	-	-	-
Gargantilla del Lozoya	2	22.22	3	17.65	-	-	-	-	-	-
Gascones	-	-	-	-	-	-	-	-	-	-
Getafe	186	5.70	118	1.53	35	0.42	114	0.35	61	0.27
Grifón	3	6.82	1	0.89	-	-	1	0.33	1	0.25
Guadalix de la Sierra	3	7.32	2	1.94	-	-	-	-	1	0.20
Guadarrama	13	7.93	7	1.55	-	-	1	0.09	3	0.22
Hiruela (La)	1	100.00	-	-	-	-	1	50.00	-	-
Horcajo de la Sierra	2	50.00	-	-	-	-	-	-	-	-
Horcajuelo de la Sierra	-	-	-	-	-	-	-	-	-	-
Hoyo de Manzanares	14	18.92	13	6.16	-	-	11	2.35	12	1.89
Humanes de Madrid	-	-	2	0.26	1	0.19	3	0.33	-	-
Leganés	183	4.54	75	0.78	21	0.17	40	0.10	12	0.05
Loeches	2	2.60	-	-	-	-	-	-	-	-
Lozoya	1	11.11	-	-	-	-	-	-	-	-
Lozoyuela-Navas-Sieteiglesia	1	4.17	-	-	-	-	-	-	-	-
Madarcos	-	-	-	-	-	-	-	-	-	-
Madrid	17748	16.73	9978	4.38	1738	0.96	1615	0.29	955	0.10
Centro	845	18.04	648	5.61	155	1.75	126	0.59	70	0.11
Arganzuela	842	21.37	470	4.87	78	0.90	65	0.33	30	0.07
Retiro	1196	28.44	649	6.94	121	1.50	90	0.38	63	0.15
Salamanca	1927	32.19	1166	8.84	176	1.77	131	0.49	88	0.13
Chamartín	1774	32.40	931	7.96	134	1.42	131	0.49	70	0.15
Tetuán	1185	20.96	652	5.18	107	1.13	79	0.32	37	0.06
Chamberí	1933	33.04	1288	9.57	213	2.05	146	0.55	123	0.18
Fuencarral	977	16.66	526	3.99	120	0.93	124	0.29	37	0.08
Moncloa	1012	27.40	633	8.00	116	1.80	102	0.53	55	0.16
Latina	1099	12.35	641	3.39	100	0.67	140	0.24	78	0.10
Carabanchel	868	10.38	413	2.39	73	0.56	86	0.20	57	0.07
Villaverde	606	8.20	283	1.99	44	0.45	44	0.14	44	0.08
Mediodía	278	4.80	151	1.22	24	0.25	35	0.12	27	0.06
Vallecas	410	6.16	199	1.37	34	0.33	39	0.14	30	0.05
Moratalaz	519	10.72	188	2.09	32	0.45	48	0.16	18	0.05
Ciudad Lineal	1280	15.86	673	3.93	109	0.83	111	0.27	66	0.09
San Blas	397	7.00	187	1.72	31	0.43	38	0.19	29	0.07
Hortaleza	600	11.83	280	2.57	71	0.65	80	0.21	33	0.09
Majadahonda	159	25.81	81	4.38	27	1.11	39	0.56	25	0.67
Manzanares el Real	3	5.08	5	4.10	-	-	-	-	-	-
Meco	2	3.92	3	2.17	1	1.02	1	0.41	-	-
Mejorada del Campo	6	1.83	5	0.37	4	0.27	3	0.18	3	0.21
Miraflores de la Sierra	10	9.62	4	2.22	-	-	-	-	-	-
Molar (El)	5	6.49	1	0.47	-	-	-	-	-	-
Molinos (Los)	12	15.58	2	1.03	-	-	-	-	1	0.13
Montejo de la Sierra	2	18.18	2	6.25	-	-	-	-	-	-
Moraleja de Enmedio	5	11.36	3	3.13	-	-	1	0.50	5	1.73
Moralzarzal	3	5.88	1	0.81	-	-	1	0.32	1	0.24
Morata de Tajuña	2	1.22	4	1.13	-	-	1	0.14	-	-
Móstoles	183	4.44	150	1.02	70	0.35	93	0.24	32	0.17
Navacerrada	3	5.36	2	1.10	-	-	-	-	1	0.32
Navalafuente	2	28.57	-	-	1	4.35	-	-	-	-
Navalagamella	1	11.11	-	-	-	-	-	-	-	-



6 [20]. POBLACION NACIDA EN 1981 Y ANTERIORMENTE CUYA OCUPACION PRINCIPAL ES LA DE ESCOLAR O ESTUDIANTE Y PROPORCIONES DE ESCOLARIDAD POR GRUPOS DE GENERACIONES.

	PROPORCIONES DE ESCOLARIDAD POR GRUPOS DE GENERACIONES									
	1961 - 1962		1956 - 1960		1951 - 1955		1936 - 1950		1935 y ANTES	
	Población	Proporciones	Población	Proporciones	Población	Proporciones	Población	Proporciones	Población	Proporciones
Navalcarnero	10	3.89	6	0.85	6	1.02	7	0.46	8	0.37
Navarredonda	-	-	-	-	-	-	-	-	-	-
Navas del Rey	1	3.85	-	-	-	-	-	-	-	-
Nuevo Baztán	2	10.53	-	-	1	3.13	-	-	1	0.70
Olmeda de las Fuentes	-	-	-	-	-	-	-	-	-	-
Orusco	-	-	-	-	-	-	1	1.22	1	0.36
Paracuellos de Jarama	6	6.32	6	2.11	-	-	1	0.13	2	0.31
Parla	45	2.76	31	0.52	13	0.18	23	0.19	13	0.21
Patones	2	16.67	-	-	-	-	-	-	-	-
Pedrezuela	1	4.35	1	1.79	1	2.04	-	-	-	-
Pelayos de la Presa	2	10.53	2	3.28	-	-	1	0.80	1	0.50
Perales de Tajuña	1	1.96	1	0.71	1	0.93	1	0.33	1	0.15
Pezueta de las Torres	1	6.67	1	3.70	-	-	-	-	-	-
Pinilla del Valle	-	-	-	-	-	-	-	-	1	1.61
Pinto	33	5.73	27	1.69	14	0.79	10	0.26	10	0.28
Piñuecar	1	12.50	-	-	-	-	1	3.70	-	-
Pozuelo de Alarcón	259	23.96	130	6.51	17	0.78	39	0.48	23	0.32
Pozuelo del Rey	-	-	-	-	-	-	-	-	1	1.27
Prádena del Rincón	-	-	2	40.00	-	-	-	-	-	-
Puebla de la Sierra	-	-	-	-	-	-	-	-	-	-
Puentes Viejas	1	5.88	1	3.23	-	-	-	-	-	-
Quijorna	-	-	-	-	-	-	-	-	-	-
Rascafría	1	2.38	2	1.90	2	1.94	-	-	1	0.23
Redueña	-	-	-	-	-	-	-	-	2	4.35
Ribatejada	-	-	-	-	-	-	-	-	-	-
Rivas-Vaciamadrid	5	2.98	11	0.88	3	0.29	2	0.23	-	-
Robledillo de la Jara	-	-	-	-	-	-	-	-	-	-
Robledo de Chavela	2	3.57	4	3.54	1	1.14	-	-	2	0.38
Robregordo	-	-	1	50.00	-	-	-	-	-	-
Rozas de Madrid (Las)	103	20.85	65	4.60	17	0.88	14	0.30	1	0.03
Rozas de Puerto Real	1	10.00	-	-	-	-	-	-	-	-
San Agustín de Guadalix	8	11.27	1	0.47	1	0.44	-	-	-	-
San Fernando de Henares	17	2.26	12	0.40	6	0.22	5	0.13	6	0.20
San Lorenzo del Escorial	44	15.17	28	3.96	11	2.11	19	1.26	34	1.30
San Martín de la Vega	7	3.20	1	0.23	1	0.24	-	-	-	-
San Martín de Valdeiglesias	13	9.09	5	1.49	-	-	1	0.12	4	0.25
San Sebastián de los Reyes	50	3.73	40	0.91	18	0.35	12	0.12	7	0.11
Santa María de la Alameda	1	4.17	-	-	-	-	-	-	-	-
Santorcaz	-	-	-	-	-	-	-	-	-	-
Santos de la Humosa (Los)	-	-	1	1.75	-	-	-	-	-	-
Serna del Monte (La)	-	-	-	-	-	-	-	-	-	-
Serranillos del Valle	1	6.25	1	5.88	1	4.00	2	2.08	1	0.80
Sevilla la Nueva	2	16.67	2	4.44	-	-	-	-	-	-
Somosierra	-	-	-	-	-	-	-	-	-	-
Soto del Real	8	16.67	4	2.88	2	1.82	-	-	-	-
Talamanca de Jarama	-	-	1	1.11	-	-	-	-	-	-
Tielmes	1	1.61	1	1.00	1	1.05	3	1.12	1	0.16
Titulcia	1	4.55	-	-	-	-	-	-	-	-
Torrejón de Ardoz	100	4.51	111	1.59	56	0.69	102	0.64	63	0.59
Torrejón de la Calzada	2	6.67	-	-	-	-	-	-	-	-
Torrejón de Velasco	2	5.88	-	-	-	-	-	-	1	0.23
Torrelaguna	8	11.43	3	1.48	3	1.85	5	1.32	4	0.45
Torrelodones	27	19.42	19	5.01	1	0.26	1	0.10	1	0.10
Torremocha de Jarama	-	-	-	-	1	11.11	-	-	-	-
Torres de la Alameda	3	3.70	2	0.92	-	-	-	-	-	-

6 [20]. POBLACION NACIDA EN 1981 Y ANTERIORMENTE CUYA OCUPACION PRINCIPAL ES LA DE ESCOLAR O ESTUDIANTE Y PROPORCIONES DE ESCOLARIDAD POR GRUPOS DE GENERACIONES.

	PROPORCIONES DE ESCOLARIDAD POR GRUPOS DE GENERACIONES									
	1961 - 1962		1956 - 1960		1951 - 1955		1936 - 1950		1935 y ANTES	
	Población	Proporciones	Población	Proporciones	Población	Proporciones	Población	Proporciones	Población	Proporciones
Valdaracete	-	-	-	-	1	2.78	1	1.03	1	0.33
Valdeavero	2	12.50	2	5.71	1	2.94	-	-	-	-
Valdelaguna	4	19.05	5	11.63	1	2.70	3	2.97	5	2.23
Valdemanco	2	15.38	-	-	-	-	1	1.02	-	-
Valdemaqueda	-	-	-	-	-	-	-	-	-	-
Valdemorillo	6	9.84	3	1.65	-	-	1	0.23	3	0.49
Valdemoro	18	3.78	11	0.70	6	0.40	1	0.04	1	0.04
Valdeolmos	-	-	1	2.94	1	2.17	-	-	2	1.10
Valdepiélagos	-	-	1	4.35	-	-	-	-	-	-
Valdetorres de Jarama	1	2.27	1	1.22	-	-	-	-	-	-
Valdilecha	1	1.82	1	0.87	-	-	-	-	-	-
Valverde de Alcalá	-	-	-	-	-	-	-	-	-	-
Velilla de San Antonio	-	-	-	-	1	0.68	1	0.37	1	0.24
Vellón (El)	2	8.70	-	-	-	-	-	-	-	-
Venturada	-	-	-	-	1	10.00	-	-	1	1.15
Villa del Prado	6	5.45	2	0.81	-	-	1	0.23	-	-
Villaconejos	2	2.15	4	1.87	1	0.63	-	-	-	-
Villalbilla	3	8.11	-	-	-	-	2	0.65	1	0.28
Villamanrique de Tajo	1	4.76	1	2.70	-	-	-	-	-	-
Villamanta	-	-	1	1.10	-	-	-	-	-	-
Villamantilla	2	18.18	-	-	-	-	-	-	1	0.85
Villanueva de la Cañada	26	33.33	10	5.65	3	1.46	3	0.51	2	0.39
Villanueva de Perales	-	-	-	-	-	-	-	-	-	-
Villanueva del Pardillo	3	4.11	-	-	-	-	-	-	-	-
Villar del Olmo	1	14.29	-	-	-	-	-	-	-	-
Villarejo de Salvanes	7	4.46	5	1.15	-	-	2	0.31	-	-
Villaviciosa de Odón	32	16.84	7	1.43	-	-	6	0.36	5	0.27
Villavieja del Lozoya	-	-	-	-	-	-	-	-	-	-
Zarzalejo	1	3.70	1	2.00	-	-	-	-	-	-
Menos de 101 hab.	1	3.70	1	2.13	-	-	1	1.54	-	-
De 101 a 500 hab.	28	8.46	16	2.09	5	0.79	5	0.27	11	0.23
De 501 a 1000 hab.	30	4.73	23	1.61	5	0.41	7	0.21	15	0.22
De 1001 a 2000 hab.	100	5.93	62	1.52	12	0.35	14	0.16	20	0.14
De 2001 a 5000 hab.	156	7.87	92	1.96	14	0.36	29	0.29	31	0.18
De 5001 a 10000 hab.	323	11.17	182	2.18	42	0.59	77	0.46	83	0.42
De 10001 a 20000 hab.	37	3.39	26	0.68	15	0.41	8	0.13	8	0.12
De 20001 a 50000 hab.	836	12.32	472	2.51	148	0.75	179	0.38	122	0.27
De 50001 a 100000 hab.	493	5.73	365	1.27	136	0.41	183	0.27	104	0.26
De 100001 a 200000 hab.	1163	5.16	732	1.05	253	0.32	478	0.25	331	0.28
Más de 200000 hab.	17748	16.73	9978	4.38	1738	0.96	1615	0.29	955	0.10
Area Metropolitana Norte	374	9.47	240	2.15	74	0.56	56	0.17	41	0.19
Area Metropolitana Este	506	5.41	372	1.17	144	0.43	262	0.40	150	0.33
Area Metropolitana Sur	911	4.41	584	0.89	221	0.29	382	0.21	289	0.28
Area Metropolitana Oeste	656	23.26	333	5.00	73	0.92	130	0.53	81	0.43
Total Corona Metropolitana	2447	6.66	1529	1.32	512	0.39	830	0.27	561	0.29
Area Metropolitana	20195	14.14	11507	3.35	2250	0.72	2445	0.29	1516	0.13
Resto Municipios Comunidad	720	7.35	442	1.75	118	0.54	151	0.28	164	0.20
TOTAL MUNICIPIOS PAMAM	178	9.07	99	2.16	28	0.75	30	0.29	59	0.30
Sierra Norte	41	9.32	21	2.02	8	0.93	8	0.36	12	0.21
Alto Manzanares	31	7.75	22	2.26	2	0.26	-	-	3	0.09
Alto Guadarrama	86	10.67	47	2.50	15	1.03	21	0.49	40	0.56
Sudoccidental	20	6.33	9	1.30	3	0.48	1	0.06	4	0.11

7 [21]. POBLACION DE 10 Y MAS AÑOS CUYA OCUPACION PRINCIPAL NO ES LA DE ESCOLAR O ESTUDIANTE CLASIFICADA POR SU TITULO ESCOLAR.

Ambos sexos.

	TOTAL	TITULO ESCOLAR							No clasific. por grados	No bien especificadas
		Analfabetos	Sin estudios	Primer grado y Segundo grado. Primer ciclo	Segundo grado. Segundo ciclo	Tercer grado (esc. univers. y equival.)	Tercer grado (Universidad)			
TOTAL	3285287	80359	947257	1385432	510228	138111	218500	190	5210	
Acebeda (La)	58	8	46	3	1	-	-	-	-	
Ajalvir	793	37	183	424	116	20	13	-	-	
Alameda del Valle	121	-	42	65	12	1	1	-	-	
Alamo (El)	1449	126	521	670	101	18	13	-	-	
Alcalá de Henares	90202	1285	19245	51850	11260	4833	1599	12	118	
Alcobendas	42860	1450	11133	21215	5802	1204	1979	-	77	
Alcorcón	86177	2133	23431	45403	10987	2517	1478	29	199	
Aldea del Fresno	726	50	185	414	60	11	6	-	-	
Algete	4498	45	687	2280	804	218	378	9	77	
Alpedrete	1815	55	367	953	283	43	110	-	4	
Ambite	274	11	148	88	23	2	2	-	-	
Anchuelo	360	2	101	230	22	3	2	-	-	
Aranjuez	25202	1353	6949	12751	2961	771	391	4	22	
Arganda del Rey	15833	822	6158	7253	1176	244	146	1	33	
Arroyomolinos	207	15	8	154	21	3	6	-	-	
Atazar (El)	80	7	4	63	6	-	-	-	-	
Batres	199	-	83	79	28	5	4	-	-	
Becerril de la Sierra	1142	30	635	265	132	27	50	1	2	
Belmonte de Tajo	867	59	635	120	39	11	3	-	-	
Berrueto (El)	187	13	137	26	10	1	-	-	-	
Berzosa del Lozoya	56	1	36	11	8	-	-	-	-	
Boadilla del Monte	4672	107	982	1487	1019	321	750	3	3	
Boalo (El)	1024	21	451	413	82	30	27	-	-	
Braojos	106	4	80	14	7	1	-	-	-	
Brea de Tajo	415	39	264	93	12	4	3	-	-	
Brunete	1101	1	142	820	73	30	35	-	-	
Buitrago del Lozoya	827	24	203	378	161	29	32	-	-	
Bustarviejo	869	18	398	365	58	16	14	-	-	
Cabanillas de la Sierra	244	6	118	77	27	11	5	-	-	
Cabrera (La)	545	6	227	275	25	7	5	-	-	
Cadalso de los Vidrios	1571	147	809	563	22	19	11	-	-	
Camarma de Esteruelas	916	31	328	446	86	13	12	-	-	
Campo Real	1524	153	636	655	55	15	10	-	-	
Canencia	391	15	-	355	15	2	4	-	-	
Carabaña	821	80	395	268	54	7	17	-	-	
Casarrubuelos	385	23	132	180	35	6	7	-	-	
Cenicientos	1691	93	1274	288	17	11	8	-	-	
Cercedilla	2732	40	1665	529	422	37	37	-	2	
Cervera de Buitrago	84	2	63	17	2	-	-	-	-	
Ciempozuelos	7473	865	2890	2928	545	164	73	-	8	
Cobeña	567	23	133	322	65	13	11	-	-	
Colmenar de Oreja	3904	511	2066	1098	142	46	39	-	2	
Colmenar del Arroyo	302	15	109	150	19	6	3	-	-	
Colmenar Viejo	19064	773	7420	5157	3475	757	1453	4	25	
Colmenarejo	1113	63	485	366	111	38	50	-	-	
Collado Villalba	13042	203	3094	6227	2485	476	529	-	28	
Collado Mediano	1126	20	97	802	119	47	41	-	-	
Corpa	283	-	7	257	11	6	2	-	-	
Coslada	39940	1075	15795	16486	5257	796	460	17	54	
Cubas	576	32	12	464	44	11	10	2	1	
Chapinería	588	27	15	464	61	8	13	-	-	
Chinchón	3098	215	1271	1406	139	34	33	-	-	
Daganzo de Arriba	811	24	261	405	75	18	28	-	-	
Escorial (El)	3996	76	1408	1605	614	128	161	1	3	
Estremera	826	82	592	108	26	10	8	-	-	



7 [21]. POBLACION DE 10 Y MAS AÑOS CUYA OCUPACION PRINCIPAL NO ES LA DE ESCOLAR O ESTUDIANTE CLASIFICADA POR SU TITULO ESCOLAR.

Ambos sexos.

	TOTAL	TITULO ESCOLAR							
		Analfabetos	Sin estudios	Primer grado y Segundo grado. Primer ciclo	Segundo grado. Segundo ciclo	Tercer grado (esc. univers. y equival.)	Tercer grado (Universidad)	No clasific. por grados	No bien especificadas
Fresnedillas	302	5	147	113	28	2	7	-	-
Fresno de Torote	117	5	43	53	12	3	1	-	-
Fuenlabrada	71758	1656	24918	36719	7254	787	387	8	29
Fuente el Saz de Jarama	1212	29	468	528	128	30	29	-	-
Fuentidueña de Tajo	946	127	507	259	41	9	3	-	-
Galapagar	4447	71	1567	1569	737	180	306	-	17
Garganta de los Montes	251	-	167	75	6	2	1	-	-
Gargantilla del Lozoya	185	-	142	31	4	2	6	-	-
Gascones	71	1	32	35	-	1	2	-	-
Getafe	84108	3307	30287	39289	8147	1427	1588	1	62
Griñón	1055	23	379	474	100	50	29	-	-
Guadalix de la Sierra	1098	16	847	164	38	18	15	-	-
Guadarrama	3964	63	1031	1989	604	132	122	1	22
Hiruela (La)	38	-	34	3	-	-	1	-	-
Horcajo de la Sierra	123	6	100	8	6	1	2	-	-
Horcajuelo de la Sierra	64	-	51	5	5	1	2	-	-
Hoyo de Manzanares	1638	17	150	956	259	88	166	-	2
Humanes de Madrid	3565	101	954	2069	382	29	27	-	3
Leganés	105761	2455	43406	48666	9119	1340	734	11	30
Loeches	1555	111	667	685	67	13	12	-	-
Lozoya	338	6	58	232	29	5	8	-	-
Lozoyuela-Navas-Sieteiglesias	491	18	179	247	31	6	10	-	-
Madarcos	27	-	24	3	-	-	-	-	-
Madrid	2197433	46667	618438	846785	382296	109921	189400	-	3926
Centro	116401	2042	34715	44977	18951	5274	10229	-	213
Arganzuela	88659	1105	24230	33170	16765	5850	7369	-	170
Retiro	89684	686	16854	28054	20165	8227	15542	-	156
Salamanca	123744	847	24259	37713	27230	9608	23845	-	242
Chamartín	101845	690	17118	28783	23974	8745	22281	-	254
Tetuán	116343	2208	33410	42143	19812	6081	12431	-	258
Chamberí	126741	867	24959	39502	26087	9898	25185	-	243
Fuencarral	128784	2137	31530	50329	23326	8154	13053	-	255
Moncloa	74717	721	16293	25895	14624	5006	12080	-	98
Latina	195958	3472	56358	85134	33553	8504	8619	-	318
Carabanchel	175301	4123	59503	73409	26263	5830	5844	-	329
Villaverde	137719	5035	49460	57923	19117	3206	2813	-	165
Mediodía	115274	5905	42405	49011	13770	2093	1850	-	240
Vallecas	135082	5963	51518	56928	15876	2176	2389	-	232
Moratalaz	99009	2332	30129	41545	16784	4226	3880	-	113
Ciudad Lineal	163195	2450	42934	64581	31405	8965	12595	-	265
San Blas	98468	3979	33878	42004	13861	2320	2281	-	145
Hortaleza	110509	2105	28885	45684	20733	5758	7114	-	230
Majadahonda	16349	270	2996	4492	3346	1273	3923	27	22
Manzanares el Real	1229	13	482	538	115	49	31	1	-
Meco	1033	25	288	614	87	13	6	-	-
Mejorada del Campo	7136	345	2152	3991	524	68	37	-	19
Miraflores de la Sierra	1743	65	1228	80	354	3	10	-	3
Molar (El)	1899	14	849	828	118	38	46	-	6
Molinos (Los)	1719	35	420	986	172	42	63	-	1
Montejo de la Sierra	186	1	119	19	35	3	9	-	-
Moraleja de Enmedio	818	38	330	284	140	16	10	-	-
Moraizarzal	1115	20	538	380	112	33	32	-	-
Morata de Tajuña	3498	304	1026	1906	180	51	31	-	-
Móstoles	105284	3083	21903	61892	14297	2539	1494	26	50
Navacerrada	1078	186	332	361	111	35	53	-	-
Navalafuente	223	7	120	68	19	4	5	-	-
Navalagamella	401	8	70	264	46	3	10	-	-

7 [21]. POBLACION DE 10 Y MAS AÑOS CUYA OCUPACION PRINCIPAL NO ES LA DE ESCOLAR O ESTUDIANTE CLASIFICADA POR SU TITULO ESCOLAR.

Ambos sexos.

	TOTAL	TITULO ESCOLAR							
		Analfabetos	Sin estudios	Primer grado y Segundo grado. Primer ciclo	Segundo grado. Segundo ciclo	Tercer grado (esc. univers. y equival.)	Tercer grado (Universidad)	No clasific. por grados	No bien especificadas
Navalcarnero	6101	313	2215	2968	457	89	55	2	2
Navarredonda	117	1	85	22	4	2	3	-	-
Navas del Rey	724	7	376	282	42	8	9	-	-
Nuevo Baztán	357	6	78	125	84	38	26	-	-
Olmeda de las Fuentes	110	8	49	46	5	-	2	-	-
Orusco	495	2	273	205	7	3	5	-	-
Paracuellos de Jarama	2336	11	386	1319	367	131	122	-	-
Parla	38117	698	12808	21448	2660	321	132	-	50
Patones	245	11	2	222	7	2	1	-	-
Pedrezuela	528	11	282	157	52	12	14	-	-
Pelayos de la Presa	523	14	155	298	45	3	8	-	-
Perales de Tajuña	1436	40	615	704	48	16	13	-	-
Pezuela de las Torres	398	27	190	162	10	6	3	-	-
Pinilla del Valle	117	-	59	55	1	1	1	-	-
Pinto	13037	655	3927	6695	1424	214	112	1	9
Piñuecar	129	6	29	88	3	3	-	-	-
Pozuelo de Alarcón	21964	390	5101	8711	3854	1051	2816	-	41
Pozuelo del Rey	168	16	93	49	7	2	1	-	-
Prádena del Rincón	87	-	74	11	1	-	-	-	1
Puebla de la Sierra	52	10	19	20	3	-	-	-	-
Puentes Viejas	347	13	209	96	23	3	3	-	-
Quijorna	415	21	157	188	33	12	4	-	-
Rascafría	985	10	170	687	84	16	18	-	-
Redueña	78	1	44	29	1	-	3	-	-
Ribatejada	192	5	36	128	18	4	1	-	-
Rivas-Vaciamadrid	3825	37	405	1689	1226	209	259	-	-
Robledillo de la Jara	58	-	49	4	5	-	-	-	-
Robledo de Chavela	1221	62	548	487	88	14	22	-	-
Robregordo	86	4	69	10	2	-	1	-	-
Rozas de Madrid (Las)	12483	197	2311	4096	2660	919	2235	9	56
Rozas de Puerto Real	307	14	195	66	21	2	9	-	-
San Agustín de Guadalix	1563	43	444	645	336	43	51	-	1
San Fernando de Henares	15025	655	2090	9767	2168	225	110	2	8
San Lorenzo del Escorial	6104	91	2069	2610	767	252	306	4	5
San Martín de la Vega	3818	75	735	2759	227	1	11	-	10
San Martín de Valdeiglesias	3613	333	1839	1180	172	42	44	-	3
San Sebastián de los Reyes	21309	1223	10799	13540	3892	773	1035	4	43
Santa María de la Alameda	574	76	282	182	24	5	5	-	-
Santorcaz	379	8	96	237	26	5	7	-	-
Santos de la Humosa (Los)	652	24	68	513	30	12	5	-	-
Serna del Monte (La)	64	-	30	27	7	-	-	-	-
Serranillos del Valle	323	2	82	194	34	3	8	-	-
Sevilla la Nueva	484	16	144	230	62	15	17	-	-
Somosierra	92	-	64	23	4	-	1	-	-
Soto del Real	1132	22	315	399	289	33	65	-	9
Talamanca de Jarama	680	21	325	208	98	13	15	-	-
Tielmes	1328	94	123	1035	57	6	13	-	-
Titulcia	644	67	487	45	33	5	7	-	-
Torrejón de Ardoz	50061	1639	10378	30290	5802	1188	704	7	53
Torrejón de la Calzada	659	49	248	306	46	6	4	-	-
Torrejón de Velasco	961	56	378	475	38	9	5	-	-
Torrelaguna	1891	57	266	1409	104	27	28	-	-
Torrelodones	3052	12	530	1164	757	225	344	1	19
Torremocha de Jarama	155	3	98	41	10	3	-	-	-
Torres de la Alameda	1823	158	538	972	106	19	23	-	7

7 [21]. POBLACION DE 10 Y MAS AÑOS CUYA OCUPACION PRINCIPAL NO ES LA DE ESCOLAR O ESTUDIANTE CLASIFICADA POR SU TITULO ESCOLAR.

Ambos sexos.

	TOTAL	TITULO ESCOLAR							
		Analfabetos	Sin estudios	Primer grado y Segundo grado. Primer ciclo	Segundo grado. Segundo ciclo	Tercer grado (esc. univers. y equival.)	Tercer grado (Universidad)	No clasific. por grados	No bien especificadas
Valdaracete	596	77	62	422	24	5	6	-	-
Valdeavero	369	4	139	166	35	8	17	-	-
Valdelaguna	439	20	22	373	14	6	4	-	-
Valdemanco	312	18	151	130	11	-	2	-	-
Valdemaqueda	323	16	189	103	10	1	3	-	1
Valdemorillo	1645	49	516	713	253	43	66	-	5
Valdemoro	9800	217	2370	5691	1129	252	134	-	7
Valdeolmos	433	6	133	200	45	19	29	1	-
Valdepiélagos	235	5	35	183	10	2	-	-	-
Valdetorres de Jarama	765	48	317	288	96	6	9	-	1
Valdilecha	1122	106	666	283	38	14	15	-	-
Valverde de Alcalá	177	5	147	13	11	1	-	-	-
Velilla de San Antonio	1320	61	443	674	87	23	32	-	-
Vellón (El)	677	5	535	84	32	8	13	-	-
Venturada	197	2	81	51	32	15	14	-	2
Villa del Prado	2360	147	1028	1063	79	23	18	-	2
Villaconejos	2153	83	1142	842	55	18	12	-	1
Villalbilla	964	3	63	688	134	38	38	-	-
Villamanrique de Tajo	420	27	216	147	21	6	3	-	-
Villamanta	797	33	122	568	49	15	10	-	-
Villamantilla	224	9	12	182	14	6	1	-	-
Villanueva de la Cañada	1647	38	149	730	344	34	352	-	-
Villanueva de Perales	279	14	30	215	14	3	3	-	-
Villanueva del Pardillo	1024	44	270	578	82	22	27	1	-
Villar del Olmo	333	34	193	67	23	9	7	-	-
Villarejo de Salvanes	3311	423	1139	1405	289	30	25	-	-
Villaviciosa de Odón	5208	106	1392	2416	758	236	276	-	24
Villavieja del Lozoya	134	3	88	33	8	-	2	-	-
Zarzalejo	608	28	165	361	39	9	6	-	-
Menos de 101 hab.	652	29	388	191	37	2	5	-	-
De 101 a 500 hab.	9175	303	3881	4087	621	130	149	-	4
De 501 a 1000 hab.	15080	691	5364	7372	1122	264	263	3	1
De 1001 a 2000 hab.	36983	1721	13775	16624	3241	785	822	3	12
De 2001 a 5000 hab.	43212	2258	15970	18933	4021	762	1234	-	34
De 5001 a 10000 hab.	60767	1941	17880	26883	8666	2108	3078	21	190
De 10001 a 20000 hab.	24409	1427	7412	12610	2198	484	244	-	34
De 20001 a 50000 hab.	151999	5318	40046	65149	23549	5930	11715	48	244
De 50001 a 100000 hab.	202287	6085	60913	102979	23413	4282	4310	28	277
De 100001 a 200000 hab.	543290	13919	163190	283819	61064	13443	7280	87	488
Más de 200000 hab.	2197433	46667	618438	846785	382296	109921	189400	-	3926
Area Metropolitana Norte	93233	3446	29352	39912	13169	2734	4467	8	145
Area Metropolitana Este	209845	5108	50894	116066	26691	7473	3323	38	252
Area Metropolitana Sur	504242	13987	160680	260112	53888	9145	5925	76	429
Area Metropolitana Oeste	64448	1153	13343	23330	12136	3886	10414	40	146
Total Corona Metropolitana	871768	23694	254269	439420	105884	23238	24129	162	972
Area Metropolitana	3069201	70361	872707	1286205	488180	133159	213529	162	4898
Resto Municipios Comunidad	216086	9998	74550	99227	22048	4952	4971	28	312
TOTAL MUNICIPIOS PAMAM	44985	1645	19654	17263	4330	942	1093	7	51
Sierra Norte	11388	287	4502	5417	809	173	197	-	3
Alto Manzanares	8446	353	4290	2220	1121	195	251	2	14
Alto Guadarrama	17245	411	6369	7247	2126	492	564	5	31
Sudoccidental	7906	594	4493	2379	274	82	81	-	3



7 [21]. POBLACION DE 10 Y MAS AÑOS CUYA OCUPACION PRINCIPAL NO ES LA DE ESCOLAR O ESTUDIANTE CLASIFICADA POR SU TITULO ESCOLAR.

Hombres.

	TOTAL	TITULO ESCOLAR							
		Analfabetos	Sin estudios	Primer grado y Segundo grado. Primer ciclo	Segundo grado. Segundo ciclo	Tercer grado (esc. univers. y equival.)	Tercer grado (Universidad)	No clasific. por grados	No bien especificadas
TOTAL	1541096	18941	401364	630599	278020	69337	139989	83	2763
Acebeda (La)	33	-	29	3	1	-	-	-	-
Ajalvir	431	11	83	243	77	9	8	-	-
Alameda del Valle	67	-	25	34	8	-	-	-	-
Alamo (EI)	746	37	276	351	62	12	8	-	-
Alcalá de Henares	44660	255	8440	25271	7165	2325	1112	3	89
Alcobendas	20952	380	5055	10238	3166	613	1453	-	47
Alcorcón	42157	537	10487	21695	6852	1412	1040	12	122
Aldea del Fresno	364	15	86	212	40	6	5	-	-
Algete	2283	18	309	1089	413	128	284	4	38
Alpedrete	906	10	175	468	147	24	82	-	-
Ambite	137	3	69	50	13	1	1	-	-
Anchuelo	191	2	51	117	19	-	2	-	-
Aranjuez	12009	301	3027	5999	2017	389	258	2	16
Arganda del Rey	7724	214	2856	3668	733	129	103	1	20
Arroyomolinos	107	8	4	78	11	1	5	-	-
Atazar (EI)	44	3	2	36	3	-	-	-	-
Batres	100	-	39	40	16	3	2	-	-
Becerril de la Sierra	569	10	306	138	67	12	34	1	1
Belmonte de Tajo	428	7	317	65	31	5	3	-	-
Berruco (EI)	105	2	83	13	6	1	-	-	-
Berzosa del Lozoya	30	1	17	8	4	-	-	-	-
Boadilla del Monte	2310	40	444	637	486	177	524	-	2
Boalo (EI)	529	10	222	214	49	16	18	-	-
Braojos	57	1	44	9	3	-	-	-	-
Brea de Tajo	213	15	135	52	8	2	1	-	-
Brunete	553	-	62	403	48	15	25	-	-
Buitrago del Lozoya	404	4	84	191	89	15	21	-	-
Bustarviejo	448	3	198	204	26	8	9	-	-
Cabanillas de la Sierra	125	3	50	45	17	6	4	-	-
Cabrera (La)	281	-	112	140	21	3	5	-	-
Cadalso de los Vidrios	806	34	432	308	14	10	8	-	-
Camarma de Esteruelas	475	9	162	239	49	7	9	-	-
Campo Real	775	40	326	351	44	7	7	-	-
Canencia	209	2	-	195	8	1	3	-	-
Carabaña	420	31	198	139	33	5	14	-	-
Casarrubuelos	207	4	71	104	20	3	5	-	-
Cenicientos	851	20	656	151	12	5	7	-	-
Cercedilla	1339	7	810	271	210	15	24	-	2
Cervera de Buitrago	42	-	33	9	-	-	-	-	-
Ciempozuelos	3767	339	1456	1537	307	73	51	-	4
Cobeña	286	11	67	158	34	7	9	-	-
Colmenar de Oreja	1869	128	1043	558	99	16	23	-	2
Colmenar del Arroyo	152	2	52	82	10	3	3	-	-
Colmenar Viejo	9325	237	3419	2403	1915	406	925	1	19
Colmenarejo	550	16	253	164	58	23	36	-	-
Collado Villalba	6414	51	1349	2950	1431	259	360	-	14
Collado Mediano	539	5	37	373	64	28	32	-	-
Corpa	147	-	2	130	9	6	-	-	-
Coslada	19833	284	7341	8183	3227	415	339	16	28
Cubas	266	8	5	219	22	4	7	-	1
Chapinería	314	8	8	248	37	4	9	-	-
Chinchón	1531	70	609	726	88	16	22	-	-
Daganzo de Arriba	409	7	125	201	45	11	20	-	-
Escorial (EI)	1987	28	631	814	341	51	120	-	2
Estremera	432	30	313	65	13	6	5	-	-

7 [21]. POBLACION DE 10 Y MAS AÑOS CUYA OCUPACION PRINCIPAL NO ES LA DE ESCOLAR O ESTUDIANTE CLASIFICADA POR SU TITULO ESCOLAR.

Hombres.

	TOTAL	TITULO ESCOLAR							
		Analfabetos	Sin estudios	Primer grado y Segundo grado. Primer ciclo	Segundo grado. Segundo ciclo	Tercer grado (esc. univers. y equival.)	Tercer grado (Universidad)	No clasific. por grados	No bien especificadas
Fresnedillas	162	2	72	68	15	2	3	-	-
Fresno de Torote	56	-	20	30	5	1	-	-	-
Fuenlabrada	35837	493	11629	18521	4531	384	257	3	19
Fuente el Saz de Jarama	643	6	237	291	71	17	21	-	-
Fuentidueña de Tajo	469	24	267	138	31	7	2	-	-
Galapagar	2212	16	727	792	358	100	209	-	10
Garganta de los Montes	127	-	83	40	3	-	1	-	-
Gargantilla del Lozoya	105	-	77	19	3	1	5	-	-
Gascones	38	-	17	19	-	-	2	-	-
Getafe	41417	746	13800	19900	5326	646	958	1	40
Grifón	559	11	176	253	65	33	21	-	-
Guadalix de la Sierra	570	6	437	91	21	7	8	-	-
Guadarrama	1965	18	473	974	332	55	101	1	11
Hiruela (La)	23	-	20	2	-	-	1	-	-
Horcajo de la Sierra	61	1	48	3	6	1	2	-	-
Horcajuelo de la Sierra	33	-	26	2	3	-	2	-	-
Hoyo de Manzanares	826	8	66	436	147	46	122	-	1
Humanes de Madrid	1781	27	449	1060	207	16	19	-	3
Leganés	52366	632	19824	24922	5840	632	492	2	22
Loeches	786	33	334	363	40	6	10	-	-
Lozoya	173	3	23	121	18	1	7	-	-
Lozoyuela-Navas-Sieteiglesias	269	3	89	144	22	4	7	-	-
Madarcoos	13	-	11	2	-	-	-	-	-
Madrid	1003574	9451	249923	366301	201005	55079	119842	-	1973
Centro	49026	323	12317	18099	9594	2426	6158	-	109
Arganzuela	38946	167	8854	13242	9164	2993	4445	-	81
Retiro	39109	142	5412	9490	9789	4184	10028	-	64
Salamanca	50815	137	7084	11572	11789	4434	15706	-	93
Chamartín	44444	152	5476	9342	10620	4269	14488	-	97
Tetuán	51600	403	12971	17691	9896	2784	7737	-	118
Chamberí	51578	168	7436	12452	11374	4273	15781	-	94
Fuencarral	60480	474	13069	21732	12452	4018	8607	-	128
Moncloa	33121	121	5794	9931	7220	2327	7682	-	46
Latina	92923	704	23856	38597	19670	4546	5372	-	178
Carabanchel	82364	783	25474	34310	15140	2975	3496	-	186
Villaverde	66135	1018	22086	28326	11215	1761	1632	-	97
Mediodía	56429	1343	19741	24727	8200	1175	1098	-	145
Vallecas	64077	1180	22880	28415	9035	1099	1352	-	116
Moratalaz	47214	527	12870	19234	9682	2416	2417	-	68
Ciudad Lineal	74926	463	17088	27744	16895	4779	7825	-	132
San Blas	47418	882	15184	20702	7960	1270	1336	-	84
Hortaleza	52969	464	12331	20695	11310	3350	4682	-	137
Majadahonda	7877	94	1275	1743	1467	635	2644	10	9
Manzanares el Real	615	2	223	287	54	27	22	-	-
Meco	526	7	126	328	52	8	5	-	-
Mejorada del Campo	3581	89	1027	2038	341	43	32	-	11
Miraflores de la Sierra	857	29	599	43	172	3	8	-	3
Molar (El)	984	6	419	439	62	18	35	-	5
Molinos (Los)	779	12	146	475	83	17	45	-	1
Montejo de la Sierra	106	-	60	11	28	1	6	-	-
Moraleja de Enmedio	405	16	155	142	78	8	6	-	-
Moralzarzal	546	9	263	173	63	17	21	-	-
Morata de Tajuña	1710	74	495	958	134	26	23	-	-
Móstoles	51764	1068	9617	29752	8877	1313	1084	13	40
Navacerrada	620	182	158	173	51	19	37	-	-
Navalafuente	119	4	61	37	13	-	4	-	-
Navalagamella	198	3	34	128	24	1	8	-	-

7 [21]. POBLACION DE 10 Y MAS AÑOS CUYA OCUPACION PRINCIPAL NO ES LA DE ESCOLAR O ESTUDIANTE CLASIFICADA POR SU TITULO ESCOLAR.

Hombres.

	TOTAL	TITULO ESCOLAR							No clasific. por grados	No bien especificadas
		Analfabetos	Sin estudios	Primer grado y Segundo grado. Primer ciclo	Segundo grado. Segundo ciclo	Tercer grado (esc. univers. y equival.)	Tercer grado (Universidad)			
Navalcarnero	3062	82	1121	1491	276	46	44	-	2	
Navarredonda	66	1	45	14	3	-	3	-	-	
Navas del Rey	372	-	183	151	29	6	3	-	-	
Nuevo Baztán	192	3	40	61	46	23	19	-	-	
Olmeda de las Fuentes	62	1	28	27	4	-	2	-	-	
Orusco	245	1	126	109	3	2	4	-	-	
Paracuellos de Jarama	1177	4	167	621	214	78	93	-	-	
Parla	18991	183	5932	10816	1768	155	96	-	41	
Patonos	122	2	1	114	4	1	-	-	-	
Pedrezuela	275	2	149	78	27	7	12	-	-	
Pelayos de la Presa	279	6	76	158	29	3	7	-	-	
Perales de Tajuña	703	5	298	358	30	5	7	-	-	
Pezuela de las Torres	209	11	98	89	5	3	3	-	-	
Pinilla del Valle	62	-	30	31	-	1	-	-	-	
Pinto	6484	185	1819	3376	931	87	78	-	8	
Piñuecar	68	2	15	49	1	1	-	-	-	
Pozuelo de Alarcón	10490	114	2178	3714	1982	476	1992	-	34	
Pozuelo del Rey	88	10	48	26	3	1	-	-	-	
Prádena del Rincón	48	-	40	8	-	-	-	-	-	
Puebla de la Sierra	25	1	10	11	3	-	-	-	-	
Puentes Viejas	185	2	111	58	10	2	2	-	-	
Quijorna	233	3	85	113	21	7	4	-	-	
Rascafría	522	3	87	370	41	7	14	-	-	
Redueña	36	-	18	16	-	-	2	-	-	
Ribatejada	103	5	16	69	9	3	1	-	-	
Rivas-Vaciamadrid	1891	10	182	735	688	107	169	-	-	
Robledillo de la Jara	29	-	24	4	1	-	-	-	-	
Robledo de Chaveña	626	8	295	254	47	5	17	-	-	
Robregordo	42	-	34	6	1	-	1	-	-	
Rozas de Madrid (Las)	5956	54	933	1611	1324	478	1543	6	7	
Rozas de Puerto Real	157	3	101	32	13	1	7	-	-	
San Agustín de Guadalix	789	9	221	307	186	25	41	-	-	
San Fernando de Henares	7421	206	967	4785	1268	116	70	2	7	
San Lorenzo del Escorial	2901	25	884	1296	393	91	209	-	3	
San Martín de la Vega	1921	33	647	1071	149	1	10	-	10	
San Martín de Valdeiglesias	1832	109	963	609	103	15	32	-	1	
San Sebastián de los Reyes	15519	325	5085	6667	2258	446	712	1	25	
Santa María de la Alameda	302	18	157	103	19	3	2	-	-	
Santorcaz	194	3	49	119	16	4	3	-	-	
Santos de la Humosa (Los)	334	6	31	272	15	7	3	-	-	
Serna del Monte (La)	35	-	16	14	5	-	-	-	-	
Serranillos del Valle	176	-	39	111	18	3	5	-	-	
Sevilla la Nueva	254	6	74	120	35	7	12	-	-	
Somosierra	54	-	38	13	2	-	1	-	-	
Soto del Real	585	6	145	185	178	18	51	-	2	
Talamanca de Jarama	345	5	155	107	62	7	9	-	-	
Tielmes	656	31	58	515	41	4	7	-	-	
Titulcia	315	23	245	21	19	2	5	-	-	
Torrejón de Ardoz	24969	502	4770	14752	3730	690	487	4	34	
Torrejón de la Calzada	341	20	116	168	31	3	3	-	-	
Torrejón de Velasco	499	20	187	259	27	3	3	-	-	
Torrelaguna	922	18	112	700	64	8	20	-	-	
Torrelorones	1469	2	212	523	365	114	244	-	9	
Torremocha de Jarama	82	1	52	22	6	1	-	-	-	
Torres de la Alameda	929	45	284	505	66	12	17	-	-	



7 [21]. POBLACION DE 10 Y MAS AÑOS CUYA OCUPACION PRINCIPAL NO ES LA DE ESCOLAR O ESTUDIANTE CLASIFICADA POR SU TITULO ESCOLAR.

Hombres.

	TOTAL	TITULO ESCOLAR							No clasific. por grados	No bien especificadas
		Analfabetos	Sin estudios	Primer grado y Segundo grado. Primer ciclo	Segundo grado. Segundo ciclo	Tercer grado (esc. univers. y equival.)	Tercer grado (Universidad)			
Valdaracete	281	20	30	208	16	2	5	-	-	
Valdeavero	185	1	53	91	23	3	14	-	-	
Valdelaguna	232	9	12	197	7	3	4	-	-	
Valdemanco	169	6	86	75	1	-	1	-	-	
Valdemaqueda	156	3	97	45	8	1	1	-	1	
Valdemorillo	832	13	254	351	133	23	54	-	4	
Valdemoro	4819	63	1049	2782	730	102	88	-	5	
Valdeolmos	234	4	63	110	23	11	23	-	-	
Valdepiélagos	113	1	18	87	6	1	-	-	-	
Valdetorres de Jarama	395	18	159	158	54	1	4	-	1	
Valdilecha	566	30	353	146	21	6	10	-	-	
Valverde de Alcalá	98	1	79	8	9	1	-	-	-	
Velilla de San Antonio	655	18	215	342	55	7	18	-	-	
Vellón (El)	359	4	274	52	18	4	7	-	-	
Venturada	105	2	42	26	18	8	9	-	-	
Villa del Prado	1181	41	485	580	49	11	14	-	1	
Villaconejos	1093	24	558	456	35	12	7	-	1	
Villabilla	498	2	31	334	89	16	26	-	-	
Villamanrique de Tajo	213	5	109	76	19	1	3	-	-	
Villamanta	413	9	64	293	33	6	8	-	-	
Villamantilla	114	2	5	97	9	1	-	-	-	
Villanueva de la Cañada	806	19	58	284	170	20	255	-	-	
Villanueva de Perales	144	1	13	117	9	2	2	-	-	
Villanueva del Pardillo	531	21	141	293	48	11	17	-	-	
Villar del Olmo	175	16	98	38	11	7	5	-	-	
Villarejo de Salvanés	1637	127	598	683	193	14	22	-	-	
Villaviciosa de Odón	2400	25	531	1127	399	107	199	-	12	
Villavieja del Lozoya	66	-	41	18	5	-	2	-	-	
Zarzalejo	322	6	80	203	24	4	5	-	-	
Menos de 101 hab.	345	5	205	110	20	-	5	-	-	
De 101 a 500 hab.	4791	91	1960	2203	365	67	104	-	1	
De 501 a 1000 hab.	7779	204	2694	3869	680	140	191	-	1	
De 1001 a 2000 hab.	18876	634	6827	8541	1892	407	570	1	4	
De 2001 a 5000 hab.	21516	643	7804	9476	2263	396	916	-	18	
De 5001 a 10000 hab.	29883	561	8616	12776	4609	1024	2187	5	105	
De 10001 a 20000 hab.	12167	491	3532	6357	1378	218	171	-	20	
De 20001 a 50000 hab.	73700	1456	17823	30249	13068	2975	7973	22	134	
De 50001 a 100000 hab.	100264	1674	28183	50656	14149	2319	3087	21	175	
De 100001 a 200000 hab.	268201	3731	73797	140061	38591	6712	4943	34	332	
Más de 200000 hab.	1003574	9451	249923	366301	201005	55079	119842	-	1973	
Area Metropolitana Norte	45796	942	13559	19308	7339	1465	3090	2	91	
Area Metropolitana Este	104187	1368	23109	56727	16688	3781	2320	25	169	
Area Metropolitana Sur	249016	3844	73108	128982	34125	4629	4005	31	292	
Area Metropolitana Oeste	30923	367	5622	9812	5924	1919	7199	16	64	
Total Corona Metropolitana	429922	6521	115398	214829	64076	11794	16614	74	616	
Area Metropolitana	1433496	15972	365321	581130	265081	66873	136456	74	2589	
Resto Municipios Comunidad	107600	2969	36043	49469	12939	2464	3533	9	174	
TOTAL MUNICIPIOS PAMAM	22662	580	9635	8891	2344	405	780	2	25	
Sierra Norte	5909	72	2268	2888	465	75	141	-	-	
Alto Manzanares	4345	245	2090	1131	592	102	178	1	6	
Alto Guadarrama	8390	97	2942	3621	1116	191	404	1	18	
Sudoccidental	4018	166	2335	1251	171	37	57	-	1	

7 [21]. POBLACION DE 10 Y MAS AÑOS CUYA OCUPACION PRINCIPAL NO ES LA DE ESCOLAR O ESTUDIANTE CLASIFICADA POR SU TITULO ESCOLAR.

Mujeres.

	TOTAL	TITULO ESCOLAR							No clasific. por grados	No bien especificadas
		Analfabetos	Sin estudios	Primer grado y Segundo grado. Primer ciclo	Segundo grado. Segundo ciclo	Tercer grado (esc. univers. y equival.)	Tercer grado (Universidad)			
TOTAL	1744191	61418	545893	754833	232208	68774	78511	107	2447	
Acebeda (La)	25	8	17	-	-	-	-	-	-	
Ajalvir	362	26	100	181	39	11	5	-	-	
Alameda del Valle	54	-	17	31	4	1	1	-	-	
Alamo (El)	703	89	245	319	39	6	5	-	-	
Alcalá de Henares	45542	1030	10805	26579	4095	2508	487	9	29	
Alcobendas	21908	1070	6078	10977	2636	591	526	-	30	
Alcorcón	44020	1596	12944	23708	4135	1105	438	17	77	
Aldea del Fresno	362	35	99	202	20	5	1	-	-	
Algete	2215	27	378	1191	391	90	94	5	39	
Alpedrete	909	45	192	485	136	19	28	-	4	
Ambite	137	8	79	38	10	1	1	-	-	
Anchuelo	169	-	50	113	3	3	-	-	-	
Aranjuez	13193	1052	3922	6752	944	382	133	2	6	
Arganda del Rey	8109	608	3302	3585	443	115	43	-	13	
Arroyomolinos	100	7	4	76	10	2	1	-	-	
Atazar (El)	36	4	2	27	3	-	-	-	-	
Batres	99	-	44	39	12	2	2	-	-	
Becerril de la Sierra	573	20	329	127	65	15	16	-	1	
Belmonte de Tajo	439	52	318	55	8	6	-	-	-	
Berruoco (El)	82	11	54	13	4	-	-	-	-	
Berzosa del Lozoya	26	-	19	3	4	-	-	-	-	
Boadilla del Monte	2362	67	538	850	533	144	226	3	1	
Boalo (El)	495	11	229	199	33	14	9	-	-	
Braojos	49	3	36	5	4	1	-	-	-	
Brea de Tajo	202	24	129	41	4	2	2	-	-	
Brunete	548	1	80	417	25	15	10	-	-	
Buitrago del Lozoya	423	20	119	187	72	14	11	-	-	
Bustarviejo	421	15	200	161	32	8	5	-	-	
Cabanillas de la Sierra	119	3	68	32	10	5	1	-	-	
Cabrera (La)	264	6	115	135	4	4	-	-	-	
Cadalso de los Vidrios	765	113	377	255	8	9	3	-	-	
Camarma de Esteruelas	441	22	166	207	37	6	3	-	-	
Campo Real	749	113	310	304	11	8	3	-	-	
Canencia	182	13	-	160	7	1	1	-	-	
Carabaña	401	49	197	129	21	2	3	-	-	
Casarrubuelos	178	19	61	76	15	5	2	-	-	
Cenicientos	840	73	618	137	5	6	1	-	-	
Cercadilla	1393	33	855	258	212	22	13	-	-	
Cervera de Buitrago	42	2	30	8	2	-	-	-	-	
Ciempozuelos	3706	526	1434	1391	238	91	22	-	4	
Cobeña	281	12	66	164	31	6	2	-	-	
Colmenar de Oreja	2035	383	1023	540	43	30	16	-	-	
Colmenar del Arroyo	150	13	57	68	9	3	-	-	-	
Colmenar Viejo	9739	536	4001	2754	1560	351	528	3	6	
Colmenarejo	563	47	232	202	53	15	14	-	-	
Collado Villalba	6628	152	1745	3277	1054	217	169	-	14	
Collado Mediano	587	15	60	429	55	19	9	-	-	
Corpa	136	-	5	127	2	-	2	-	-	
Coslada	20107	791	8454	8303	2030	381	121	1	26	
Cubas	310	24	7	245	22	7	3	2	-	
Chapinería	274	19	7	216	24	4	4	-	-	
Chinchón	1567	145	662	680	51	18	11	-	-	
Daganzo de Arriba	402	17	136	204	30	7	8	-	-	
Escorial (El)	2009	48	777	791	273	77	41	1	1	
Estremera	394	52	279	43	13	4	3	-	-	

7 [21]. POBLACION DE 10 Y MAS AÑOS CUYA OCUPACION PRINCIPAL NO ES LA DE ESCOLAR O ESTUDIANTE CLASIFICADA POR SU TITULO ESCOLAR.

Mujeres.

	TOTAL	TITULO ESCOLAR							
		Analfabetos	Sin estudios	Primer grado y Segundo grado. Primer ciclo	Segundo grado. Segundo ciclo	Tercer grado (esc. univers. y equival.)	Tercer grado (Universidad)	No clasific. por grados	No bien especificadas
Fresnedillas	140	3	75	45	13	-	4	-	-
Fresno de Torote	61	5	23	23	7	2	1	-	-
Fuenlabrada	35921	1163	13289	18198	2723	403	130	5	10
Fuente el Saz de Jarama	569	23	231	237	57	13	8	-	-
Fuentidueña de Tajo	477	103	240	121	10	2	1	-	-
Galapagar	2235	55	840	777	379	80	97	-	7
Garganta de los Montes	124	-	84	35	3	2	-	-	-
Gargantilla del Lozoya	80	-	65	12	1	1	1	-	-
Gascones	33	1	15	16	-	1	-	-	-
Getafe	42691	2561	16487	19389	2821	781	630	-	22
Grifón	496	12	203	221	35	17	8	-	-
Guadalix de la Sierra	528	10	410	73	17	11	7	-	-
Guadarrama	1999	45	558	1015	272	77	21	-	11
Hiruela (La)	15	-	14	1	-	-	-	-	-
Horcajo de la Sierra	62	5	52	5	-	-	-	-	-
Horcajuelo de la Sierra	31	-	25	3	2	1	-	-	-
Hoyo de Manzanares	812	9	84	520	112	42	44	-	1
Humanes de Madrid	1784	74	505	1009	175	13	8	-	-
Leganés	53395	1823	23582	23744	3279	708	242	9	8
Loeches	769	78	333	322	27	7	2	-	-
Lozoya	165	3	35	111	11	4	1	-	-
Lozoyuela-Navas-Sieteiglesias	222	15	90	103	9	2	3	-	-
Madarcos	14	-	13	1	-	-	-	-	-
Madrid	1193859	37216	368515	480484	181291	54842	69558	-	1953
Centro	67375	1719	22398	26878	9357	2848	4071	-	104
Arganzuela	49713	938	15376	19928	7601	2857	2924	-	89
Retiro	50575	544	11442	18564	10376	4043	5514	-	92
Salamanca	72929	710	17175	26141	15441	5174	8139	-	149
Chamartín	57401	538	11642	19441	13354	4476	7793	-	157
Tetuán	64743	1805	20439	24452	9916	3297	4694	-	140
Chamberí	75163	699	17523	27050	14713	5625	9404	-	149
Fuencarral	68304	1663	18461	28597	10874	4136	4446	-	127
Moncloa	41596	600	10499	15964	7404	2679	4398	-	52
Latina	103035	2768	32502	46537	13883	3958	3247	-	140
Carabanchel	92937	3340	34029	39099	11123	2855	2348	-	143
Villaverde	71584	4017	27374	29597	7902	1445	1181	-	68
Mediodía	58845	4562	22664	24284	5570	918	752	-	95
Vallecas	71005	4783	28638	28513	6841	1077	1037	-	116
Moratalaz	51795	1805	17259	22311	7102	1810	1463	-	45
Ciudad Lineal	88269	1987	25846	36837	14510	4186	4770	-	133
San Blas	51050	3097	18694	21302	5901	1050	945	-	61
Hortaleza	57540	1641	16554	24989	9423	2408	2432	-	93
Majadahonda	8472	176	1721	2749	1879	638	1279	17	13
Manzanares el Real	614	11	259	251	61	22	9	1	-
Meco	507	18	162	286	35	5	1	-	-
Mejorada del Campo	3555	256	1125	1953	183	25	5	-	8
Miraflores de la Sierra	886	36	629	37	182	-	2	-	-
Molar (El)	915	8	430	389	56	20	11	-	1
Molinos (Los)	940	23	274	511	89	25	18	-	-
Montejo de la Sierra	80	1	59	8	7	2	3	-	-
Moraleja de Enmedio	413	22	175	142	62	8	4	-	-
Moralzarzal	569	11	275	207	49	16	11	-	-
Morata de Tajuña	1788	230	531	948	46	25	8	-	-
Móstoles	53520	2015	12286	32140	5420	1226	410	13	10
Navacerrada	458	4	174	188	60	16	16	-	-
Navalafuente	104	3	59	31	6	4	1	-	-
Navalagamella	203	5	36	136	22	2	2	-	-



7 [21]. POBLACION DE 10 Y MAS AÑOS CUYA OCUPACION PRINCIPAL NO ES LA DE ESCOLAR O ESTUDIANTE CLASIFICADA POR SU TITULO ESCOLAR.

Mujeres.

	TOTAL	TITULO ESCOLAR							
		Analfabetos	Sin estudios	Primer grado y Segundo grado. Primer ciclo	Segundo grado. Segundo ciclo	Tercer grado (esc. univers. y equival.)	Tercer grado (Universidad)	No clasific. por grados	No bien especificadas
Navalcarnero	3039	231	1094	1477	181	43	11	2	-
Navarredonda	51	-	40	8	1	2	-	-	-
Navas del Rey	352	7	193	131	13	2	6	-	-
Nuevo Baztán	165	3	38	64	38	15	7	-	-
Olmeda de las Fuentes	48	7	21	19	1	-	-	-	-
Orusco	250	1	147	96	4	1	1	-	-
Paracuellos de Jarama	1159	7	219	698	153	53	29	-	-
Parla	19126	515	6876	10632	892	166	36	-	9
Patones	123	9	1	108	3	1	1	-	-
Pedrezuela	253	9	133	79	25	5	2	-	-
Pelayos de la Presa	244	8	79	140	16	-	1	-	-
Perales de Tajuña	733	35	317	346	18	11	6	-	-
Pezuela de las Torres	189	16	92	73	5	3	-	-	-
Pinilla del Valle	55	-	29	24	1	-	1	-	-
Pinto	6553	470	2108	3319	493	127	34	1	1
Piñuecar	61	4	14	39	2	2	-	-	-
Pozuelo de Alarcón	11474	276	2923	4997	1872	575	824	-	7
Pozuelo del Rey	80	6	45	23	4	1	1	-	-
Prádena del Rincón	39	-	34	3	1	-	-	-	1
Puebla de la Sierra	27	9	9	9	-	-	-	-	-
Puentes Viejas	162	11	98	38	13	1	1	-	-
Quijorna	182	18	72	75	12	5	-	-	-
Rascafría	463	7	83	317	43	9	4	-	-
Redueña	42	1	26	13	1	-	1	-	-
Ribatejada	89	-	20	59	9	1	-	-	-
Rivas-Vaciamadrid	1934	27	223	954	538	102	90	-	-
Robledillo de la Jara	29	-	25	-	4	-	-	-	-
Robledo de Chavela	595	54	253	233	41	9	5	-	-
Robregordo	44	4	35	4	1	-	-	-	-
Rozas de Madrid (Las)	6527	143	1378	2485	1336	441	692	3	49
Rozas de Puerto Real	150	11	94	34	8	1	2	-	-
San Agustín de Guadalix	774	34	223	338	150	18	10	-	1
San Fernando de Henares	7604	449	1123	4982	900	109	40	-	1
San Lorenzo del Escorial	3203	66	1185	1314	374	161	97	4	2
San Martín de la Vega	1897	42	88	1688	78	-	1	-	-
San Martín de Valdeiglesias	1781	224	876	571	69	27	12	-	2
San Sebastián de los Reyes	15790	898	5714	6873	1634	327	323	3	18
Santa María de la Alameda	272	58	125	79	5	2	3	-	-
Santorcaz	185	5	47	118	10	1	4	-	-
Santos de la Humosa (Los)	318	18	37	241	15	5	2	-	-
Serna del Monte (La)	29	-	14	13	2	-	-	-	-
Serranillos del Valle	147	2	43	83	16	-	3	-	-
Sevilla la Nueva	230	10	70	110	27	8	5	-	-
Somosierra	38	-	26	10	2	-	-	-	-
Soto del Real	547	16	170	214	111	15	14	-	7
Talamanca de Jarama	335	16	170	101	36	6	6	-	-
Tielmes	672	63	65	520	16	2	6	-	-
Titulcia	329	44	242	24	14	3	2	-	-
Torrejón de Ardoz	25092	1137	5608	15538	2072	498	217	3	19
Torrejón de la Calzada	318	29	132	138	15	3	1	-	-
Torrejón de Velasco	462	36	191	216	11	6	2	-	-
Torrelaguna	969	39	154	709	40	19	8	-	-
Torrelodones	1583	10	318	641	392	111	100	1	10
Torremocha de Jarama	73	2	46	19	4	2	-	-	-
Torres de la Alameda	894	113	254	467	40	7	6	-	7

7 [21]. POBLACION DE 10 Y MAS AÑOS CUYA OCUPACION PRINCIPAL NO ES LA DE ESCOLAR O ESTUDIANTE CLASIFICADA POR SU TITULO ESCOLAR.

Mujeres.

	TOTAL	TITULO ESCOLAR							
		Analfabetos	Sin estudios	Primer grado y Segundo grado. Primer ciclo	Segundo grado. Segundo ciclo	Tercer grado (esc. univers. y equival.)	Tercer grado (Universidad)	No clasific. por grados	No bien especificadas
Valdaracete	315	57	32	214	8	3	1	-	-
Valdeavero	184	3	86	75	12	5	3	-	-
Valdelaguna	207	11	10	176	7	3	-	-	-
Valdemanco	143	12	65	55	10	-	1	-	-
Valdemaqueda	167	13	92	58	2	-	2	-	-
Valdemorillo	813	36	262	362	120	20	12	-	1
Valdemoro	4981	154	1321	2909	399	150	46	-	2
Valdeolmos	199	2	70	90	22	8	6	1	-
Valdepiélagos	122	4	17	96	4	1	-	-	-
Valdetorres de Jarama	370	30	158	130	42	5	5	-	-
Valdilecha	556	76	313	137	17	8	5	-	-
Valverde de Alcalá	79	4	68	5	2	-	-	-	-
Velilla de San Antonio	665	43	228	332	32	16	14	-	-
Vellón (El)	318	1	261	32	14	4	6	-	-
Venturada	92	-	39	25	14	7	5	-	2
Villa del Prado	1179	106	543	483	30	12	4	-	1
Villaconejos	1060	59	584	386	20	6	5	-	-
Villalbilla	466	1	32	354	45	22	12	-	-
Villamanrique de Tajo	207	22	107	71	2	5	-	-	-
Villamanta	384	24	58	275	16	9	2	-	-
Villamantilla	110	7	7	85	5	5	1	-	-
Villanueva de la Cañada	841	19	91	446	174	14	97	-	-
Villanueva de Perales	135	13	17	98	5	1	1	-	-
Villanueva del Pardillo	493	23	129	285	34	11	10	1	-
Villar del Olmo	158	18	95	29	12	2	2	-	-
Villarejo de Salvanés	1674	296	541	722	96	16	3	-	-
Villaviciosa de Odón	2808	81	861	1289	359	129	77	-	12
Villavieja del Lozoya	68	3	47	15	3	-	-	-	-
Zarzalejo	286	22	85	158	15	5	1	-	-
Menos de 101 hab.	307	24	183	81	17	2	-	-	-
De 101 a 500 hab.	4384	212	1921	1884	256	63	45	-	3
De 501 a 1000 hab.	7301	487	2670	3503	442	124	72	3	-
De 1001 a 2000 hab.	18107	1087	6948	8083	1349	378	252	2	8
De 2001 a 5000 hab.	21696	1615	8166	9457	1758	366	318	-	16
De 5001 a 10000 hab.	30884	1380	9264	14107	4057	1084	891	16	85
De 10001 a 20000 hab.	12242	936	3880	6253	820	266	73	-	14
De 20001 a 50000 hab.	78299	3862	22223	34900	10481	2955	3742	26	110
De 50001 a 100000 hab.	102023	4411	32730	52323	9264	1963	1223	7	102
De 100001 a 200000 hab.	275089	10188	89393	143758	22473	6731	2337	53	156
Más de 200000 hab.	1193859	37216	368515	480484	181291	54842	69558	-	1953
Area Metropolitana Norte	47437	2504	15793	20604	5830	1269	1377	6	54
Area Metropolitana Este	105658	3740	27785	59339	10003	3692	1003	13	83
Area Metropolitana Sur	255226	10143	87572	131130	19763	4516	1920	45	137
Area Metropolitana Oeste	33525	786	7721	13518	6212	1967	3215	24	82
Total Corona Metropolitana	441846	17173	138871	224591	41808	11444	7515	88	356
Area Metropolitana	1635705	54389	507386	705075	223099	66286	77073	88	2309
Resto Municipios Comunidad	108486	7029	38507	49758	9109	2488	1438	19	138
TOTAL MUNICIPIOS PAMAM	22323	1065	10019	8372	1986	537	313	5	26
Sierra Norte	5479	215	2234	2529	344	98	56	-	3
Alto Manzanares	4101	108	2200	1089	529	93	73	1	8
Alto Guadarrama	8855	314	3427	3626	1010	301	160	4	13
Sudoccidental	3888	428	2158	1128	103	45	24	-	2

8 [30]. POBLACION DE 16 Y MAS AÑOS CLASIFICADA POR SU RELACION CON LA ACTIVIDAD ECONOMICA Y PROPORCIONES DE ACTIVIDAD Y PARO.

Ambos sexos.

	TOTAL	ECONOMICAMENTE ACTIVA					ECONOMICAMENTE INACTIVA	SERVICIO MILITAR	PROPORCIONES	
		Total Activos	Ocupados	PARADOS					De actividad	De paro
				Total	Buscan primer empleo	Han trabajado				
TOTAL	3592902	1781022	1413252	367770	159867	207903	1780922	30958	49.57	20.65
Acebeda (La)	60	20	19	1	-	1	39	1	33.33	5.00
Ajalvir	837	359	311	48	21	27	473	5	42.89	13.37
Alameda del Valle	128	49	35	14	2	12	79	-	38.28	28.57
Alamo (El)	1508	662	487	175	79	96	833	13	43.90	26.44
Alcalá de Henares	97458	49447	37942	11505	4955	6550	47048	963	50.74	23.27
Alcobendas	47023	24960	20443	4517	1768	2749	21657	406	53.08	18.10
Alcorcón	92908	47196	37009	10187	4208	5979	44815	897	50.80	21.58
Aldea del Fresno	757	336	288	48	25	23	411	10	44.39	14.29
Algete	5019	2717	2282	435	113	322	2279	23	54.13	16.01
Alpedrete	2038	939	793	146	67	79	1077	22	46.07	15.55
Ambite	281	105	83	22	13	9	172	4	37.37	20.95
Anchuelo	391	175	145	30	21	9	214	2	44.76	17.14
Aranjuez	26931	12164	9240	2924	1833	1091	14504	263	45.17	24.04
Arganda del Rey	16367	8646	7143	1503	386	1117	7556	165	52.83	17.38
Arroyomolinos	209	109	94	15	7	8	97	3	52.15	13.76
Atazar (El)	83	47	33	14	5	9	36	-	56.63	29.79
Batres	213	97	71	26	8	18	111	5	45.54	26.80
Becerril de la Sierra	1225	552	457	95	52	43	658	15	45.06	17.21
Belmonte de Tajo	889	416	359	57	17	40	468	5	46.79	13.70
Berruoco (El)	194	82	70	12	1	11	112	-	42.27	14.63
Berzosa del Lozoya	57	24	21	3	2	1	32	1	42.11	12.50
Boadilla del Monte	5762	2804	2437	367	177	190	2916	42	48.66	13.09
Boalo (El)	1098	517	457	60	28	32	573	8	47.09	11.61
Braojos	109	62	60	2	1	1	47	-	56.88	3.23
Brea de Tajo	418	176	140	36	13	23	239	3	42.11	20.45
Brunete	1145	480	441	39	31	8	655	10	41.92	8.13
Buitrago del Lozoya	880	426	371	55	20	35	446	8	48.41	12.91
Bustarviejo	926	390	346	44	18	26	535	1	42.12	11.28
Cabanillas de la Sierra	263	104	91	13	3	10	157	2	39.54	12.50
Cabrera (La)	588	260	238	22	9	13	322	6	44.22	8.46
Cadalso de los Vidrios	1591	662	580	82	42	40	913	16	41.61	12.39
Camarma de Esteruelas	967	458	323	135	30	105	495	14	47.36	29.48
Campo Real	1558	694	597	97	49	48	859	5	44.54	13.98
Canencia	407	141	93	48	13	35	264	2	34.64	34.04
Carabaña	860	324	276	48	20	28	529	7	37.67	14.81
Casarrubuelos	399	180	124	56	21	35	211	8	45.11	31.11
Cenicientos	1722	651	640	11	11	-	1070	1	37.80	1.69
Cercedilla	2966	1436	1204	232	131	101	1489	41	48.42	16.16
Cervera de Buitrago	85	36	23	13	7	6	46	3	42.35	36.11
Ciempozuelos	7747	3224	2361	863	357	506	4462	61	41.62	26.77
Cobefía	598	308	268	40	19	21	284	6	51.51	12.99
Colmenar de Oreja	3926	1798	1384	414	150	264	2092	36	45.80	23.03
Colmenar del Arroyo	323	133	118	15	11	4	188	2	41.18	11.28
Colmenar Viejo	20433	10563	9080	1483	581	902	9687	183	51.70	14.04
Colmenarejo	1185	525	445	80	30	50	647	13	44.30	15.24
Collado Villalba	14132	7281	5927	1354	598	756	6721	130	51.52	18.60
Collado Mediano	1229	569	489	80	31	49	643	17	46.30	14.06
Corpa	292	112	92	20	12	8	175	5	38.36	17.86
Coslada	41434	24243	19778	4465	1700	2765	16870	321	58.51	18.42
Cubas	626	244	187	57	15	42	374	8	38.98	23.36
Chapinería	617	290	229	61	28	33	316	11	47.00	21.03
Chinchón	3191	1459	1202	257	132	125	1703	29	45.72	17.61
Daganzo de Arriba	829	447	394	53	12	41	372	10	53.92	11.86
Escorial (El)	4297	2065	1690	375	140	235	2193	39	48.06	18.16
Estremera	860	348	306	42	11	31	501	11	40.47	12.07



8 [30]. POBLACION DE 16 Y MAS AÑOS CLASIFICADA POR SU RELACION CON LA ACTIVIDAD ECONOMICA Y PROPORCIONES DE ACTIVIDAD Y PARO.

Ambos sexos.

	TOTAL	ECONOMICAMENTE ACTIVA					ECONOMICAMENTE INACTIVA	SERVICIO MILITAR	PROPORCIONES	
		Total Activos	Ocupados	PARADOS					De actividad	De paro
				Total	Buscan primer empleo	Han trabajado				
Fresnedillas	313	134	105	29	18	11	178	1	42.81	21.64
Fresno de Torote	119	65	54	11	8	3	53	1	54.62	16.92
Fuenlabrada	73044	41950	33519	8431	2020	6411	30662	432	57.43	20.10
Fuente el Saz de Jarama	1287	610	518	92	32	60	662	15	47.40	15.08
Fuentidueña de Tajo	957	429	308	121	18	103	517	11	44.83	28.21
Galapagar	4821	2287	1949	338	150	188	2481	53	47.44	14.78
Garganta de los Montes	260	88	65	23	11	12	168	4	33.85	26.14
Gargantilla del Lozoya	196	70	57	13	7	6	125	1	35.71	18.57
Gascones	74	36	30	6	3	3	35	3	48.65	16.67
Getafe	89916	45489	34865	10624	5102	5522	43357	1070	50.59	23.36
Griñón	1139	536	466	70	27	43	586	17	47.06	13.06
Guadalix de la Sierra	1166	509	448	61	45	16	651	6	43.65	11.98
Guadarrama	4308	2094	1751	343	137	206	2156	58	48.61	16.38
Hiruela (La)	40	9	8	1	1	-	31	-	22.50	11.11
Horcajo de la Sierra	126	45	44	1	-	1	79	2	35.71	2.22
Horcajuelo de la Sierra	65	21	8	13	1	12	44	-	32.31	61.90
Hoyo de Manzanares	1833	878	774	104	46	58	943	12	47.90	11.85
Humanes de Madrid	3635	1960	1464	496	124	372	1639	36	53.92	25.31
Leganés	112200	58198	45214	12984	5570	7414	52854	1148	51.87	22.31
Loeches	1576	753	538	215	116	99	805	18	47.78	28.55
Lozoya	360	140	121	19	8	11	220	-	38.89	13.57
Lozoyuela-Navas-Sieteiglesia	506	224	157	67	33	34	276	6	44.27	29.91
Madarcos	30	14	14	-	-	-	16	-	46.67	-
Madrid	2434794	1180008	933922	246086	110707	135379	1234497	20289	48.46	20.85
Centro	125251	56867	44359	12508	4743	7765	67679	705	45.40	22.00
Arganzuela	97626	46557	37886	8671	3872	4799	50417	652	47.69	18.62
Retiro	103631	49315	41488	7827	3773	4054	53680	636	47.59	15.87
Salamanca	141928	63249	52679	10570	4962	5608	77917	762	44.56	16.71
Chamartín	119867	57789	48785	9004	4283	4721	61384	694	48.21	15.58
Tetuán	128979	61295	48646	12649	5289	7360	66817	867	47.52	20.64
Chamberí	144576	64069	53695	10374	5024	5350	79773	734	44.32	16.19
Fuencarral	144725	76027	62796	13231	5871	7360	67509	1189	52.53	17.40
Moncloa	85950	40925	34107	6818	3615	3203	44474	551	47.61	16.66
Latina	218036	106746	84601	22145	10653	11492	109133	2157	48.96	20.75
Carabanchel	191034	92582	71338	21244	9698	11546	96496	1956	48.46	22.95
Villaverde	148450	71527	52786	18741	8779	9962	75299	1624	48.18	26.20
Mediodía	121402	61755	45051	16704	7055	9649	58239	1408	50.87	27.05
Vallecas	142563	68651	49855	18796	7466	11330	72462	1450	48.15	27.38
Moratalaz	110734	55520	43217	12303	5999	6304	54018	1196	50.14	22.16
Ciudad Lineal	182812	89722	71818	17904	8280	9624	91577	1513	49.08	19.95
San Blas	105141	52894	38579	14315	6042	8273	51103	1144	50.31	27.06
Hortaleza	122089	64518	52236	12282	5303	6979	56520	1051	52.85	19.04
Majadahonda	18833	10580	9361	1219	461	758	8145	108	56.18	11.52
Manzanares el Real	1330	622	513	109	39	70	695	13	46.77	17.52
Meco	1090	534	405	129	50	79	545	11	48.99	24.16
Mejorada del Campo	7270	4018	3054	964	400	564	3174	78	55.27	23.99
Miraflores de la Sierra	1870	837	662	175	81	94	1019	14	44.76	20.91
Molar (El)	1994	930	774	156	75	81	1052	12	46.64	16.77
Molinos (Los)	1861	802	665	137	80	57	1042	17	43.10	17.08
Montejo de la Sierra	206	87	62	25	8	17	118	1	42.23	28.74
Moraleja de Enmedio	859	408	331	77	28	49	438	13	47.50	18.87
Moralzarzal	1188	577	457	120	56	64	606	5	48.57	20.80
Morata de Tajuña	3543	1625	1261	364	174	190	1880	38	45.87	22.40
Móstoles	110717	59978	47792	12186	4744	7442	49935	804	54.17	20.32
Navacerrada	1183	491	432	59	20	39	681	11	41.50	12.02
Navalafuente	232	99	93	6	5	1	129	4	42.67	6.06
Navalagamella	418	158	136	22	7	15	258	2	37.80	13.92

8 [30]. POBLACION DE 16 Y MAS AÑOS CLASIFICADA POR SU RELACION CON LA ACTIVIDAD ECONOMICA Y PROPORCIONES DE ACTIVIDAD Y PARO.

Ambos sexos.

	TOTAL	ECONOMICAMENTE ACTIVA					ECONOMICAMENTE INACTIVA	SERVICIO MILITAR	PROPORCIONES	
		Total Activos	Ocupados	PARADOS					De actividad	De paro
				Total	Buscan primer empleo	Han trabajado				
Navalcarnero	6322	3019	2328	691	299	392	3239	64	47.75	22.89
Navarredonda	120	50	39	11	6	5	70	-	41.67	22.00
Navas del Rey	760	304	266	38	16	22	446	10	40.00	12.50
Nuevo Baztán	401	220	177	43	28	15	177	4	54.86	19.55
Olmeda de las Fuentes	114	45	34	11	7	4	69	-	39.47	24.44
Orusco	498	198	170	28	6	22	295	5	39.76	14.14
Paracuellos de Jarama	2559	1414	1233	181	87	94	1131	14	55.26	12.80
Parla	39252	20846	15487	5359	1695	3664	18067	339	53.11	25.71
Patones	259	95	75	20	7	13	163	1	36.68	21.05
Pedrezuela	560	251	204	47	17	30	301	8	44.82	18.73
Pelayos de la Presa	557	252	175	77	41	36	296	9	45.24	30.56
Perales de Tajuña	1465	635	545	90	25	65	816	14	43.34	14.17
Pezuela de las Torres	414	174	116	58	32	26	235	5	42.03	33.33
Pinilla del Valle	123	56	51	5	2	3	67	-	45.53	8.93
Pinto	13817	7045	5652	1393	595	798	6603	169	50.99	19.77
Piñuecar	135	57	45	12	6	6	76	2	42.22	21.05
Pozuelo de Alarcón	25850	12680	10893	1787	818	969	12946	224	49.05	14.09
Pozuelo del Rey	171	74	63	11	4	7	92	5	43.27	14.86
Prádena del Rincón	92	27	19	8	6	2	64	1	29.35	29.63
Puebla de la Sierra	53	13	5	8	6	2	40	-	24.53	61.54
Puentes Viejas	359	170	131	39	32	7	185	4	47.35	22.94
Quijorna	428	214	165	49	20	29	212	2	50.00	22.90
Rascarria	1032	489	391	98	39	59	537	6	47.38	20.04
Redueña	87	32	27	5	3	2	55	-	36.78	15.63
Ribatejada	205	84	70	14	5	9	120	1	40.98	16.67
Rivas-Vaciamadrid	3949	2886	2460	426	84	342	1051	12	73.08	14.76
Robledillo de la Jara	60	19	18	1	1	-	41	-	31.67	5.26
Robledo de Chavela	1288	580	402	178	105	73	692	16	45.03	30.69
Robregordo	89	37	30	7	-	7	52	-	41.57	18.92
Rozas de Madrid (Las)	14013	7428	6594	834	350	484	6484	101	53.01	11.23
Rozas de Puerto Real	322	111	83	28	10	18	209	2	34.47	25.23
San Agustín de Guadalix	1669	896	784	112	48	64	760	13	53.68	12.50
San Fernando de Henares	15547	8933	7151	1782	661	1121	6478	136	57.46	19.95
San Lorenzo del Escorial	6769	3156	2579	577	254	323	3564	49	46.62	18.28
San Martín de la Vega	3945	1807	1609	198	181	17	2135	3	45.80	10.96
San Martín de Valdeiglesias	3925	1597	1214	373	214	159	2196	42	41.49	23.50
San Sebastián de los Reyes	33117	18968	15299	3669	1398	2271	13813	336	57.28	19.34
Santa María de la Alameda	594	261	190	71	25	46	330	3	43.94	27.20
Santorcaz	401	187	137	50	30	20	209	5	46.63	26.74
Santos de la Humosa (Los)	674	307	209	98	53	45	360	7	45.55	31.92
Serna del Monte (La)	65	38	28	10	7	3	25	2	58.46	26.32
Serranillos del Valle	341	168	126	42	24	18	171	2	49.27	25.00
Sevilla la Nueva	512	252	190	62	29	33	258	2	49.22	24.60
Somosierra	99	47	37	10	1	9	49	3	47.47	21.28
Soto del Real	1249	564	491	73	40	33	676	9	45.16	12.94
Talamanca de Jarama	715	349	285	64	22	42	363	3	48.81	18.34
Tielmes	1382	578	527	51	35	16	792	12	41.82	8.82
Titulcia	653	277	192	85	65	20	367	9	42.42	30.69
Torrejón de Ardoz	52681	29056	22768	6288	2334	3954	22940	685	55.15	21.64
Torrejón de la Calzada	684	339	276	63	22	41	334	11	49.56	18.58
Torrejón de Velasco	986	419	326	93	41	52	557	10	42.49	22.20
Torrelaguna	2001	881	714	167	50	117	1096	24	44.03	18.96
Torrelodones	3476	1789	1576	213	84	129	1653	34	51.47	11.91
Torremocha de Jarama	166	70	65	5	3	2	96	-	42.17	7.14
Torres de la Alameda	1879	929	692	237	128	109	918	32	49.44	25.51



8 [30]. POBLACION DE 16 Y MAS AÑOS CLASIFICADA POR SU RELACION CON LA ACTIVIDAD ECONOMICA Y PROPORCIONES DE ACTIVIDAD Y PARO.

Ambos sexos.

	TOTAL	ECONOMICAMENTE ACTIVA					ECONOMICAMENTE INACTIVA	SERVICIO MILITAR	PROPORCIONES	
		Total Activos	Ocupados	PARADOS					De actividad	De paro
				Total	Buscan primer empleo	Han trabajado				
Valdaracete	595	260	217	43	13	30	331	4	43.70	16.54
Valdeavero	403	168	137	31	16	15	232	3	41.69	18.45
Valdelaguna	491	203	191	12	7	5	288	-	41.34	5.91
Valdemanco	329	145	129	16	12	4	182	2	44.07	11.03
Valdemaqueda	327	121	114	7	3	4	204	2	37.00	5.79
Valdemorillo	1755	812	672	140	69	71	929	14	46.27	17.24
Valdemoro	11127	5260	4278	982	303	679	5780	87	47.27	18.67
Valdeolmos	460	237	210	27	13	14	219	4	51.52	11.39
Valdepiélagos	242	99	75	24	13	11	139	4	40.91	24.24
Valdetorres de Jarama	805	363	260	103	40	63	435	7	45.09	28.37
Valdilecha	1156	487	407	80	46	34	659	10	42.13	16.43
Valverde de Alcalá	181	76	62	14	2	12	105	-	41.99	18.42
Velilla de San Antonio	1347	723	610	113	50	63	613	11	53.67	15.63
Vellón (El)	729	316	263	53	25	28	412	1	43.35	16.77
Venturada	205	97	81	16	11	5	106	2	47.32	16.49
Villa del Prado	2427	1086	932	154	115	39	1318	23	44.75	14.18
Villaconejos	2151	924	862	62	35	27	1205	22	42.96	6.71
Villalbilla	1053	433	327	106	68	38	611	9	41.12	24.48
Villamanrique de Tajo	427	189	158	31	18	13	237	1	44.26	16.40
Villamanta	819	395	330	65	39	26	418	6	48.23	16.46
Villamantilla	239	104	91	13	9	4	130	5	43.51	12.50
Villanueva de la Cañada	1967	958	852	106	45	61	998	11	48.70	11.06
Villanueva de Perales	280	151	118	33	18	15	128	1	53.93	21.85
Villanueva del Pardillo	1056	615	530	85	40	45	437	4	58.24	13.82
Villar del Olmo	345	137	103	34	17	17	204	4	39.71	24.82
Villarejo de Salván	3361	1620	1288	332	104	228	1710	31	48.20	20.49
Villaviciosa de Odón	5659	2544	2179	365	145	220	3062	53	44.95	14.35
Villavieja del Lozoya	140	74	47	27	11	16	65	1	52.86	36.49
Zarzalejo	644	257	203	54	33	21	377	10	39.91	21.01
Menos de 101 hab.	672	277	207	70	33	37	385	10	41.22	25.27
De 101 a 500 hab.	9604	4017	3260	757	364	393	5505	82	41.83	18.84
De 501 a 1000 hab.	15831	7059	5630	1429	684	745	8618	154	44.59	20.24
De 1001 a 2000 hab.	38959	17809	14762	3047	1305	1742	20786	364	45.71	17.11
De 2001 a 5000 hab.	45512	21186	17719	3467	1685	1782	23917	409	46.55	16.36
De 5001 a 10000 hab.	65713	32513	26902	5611	2252	3359	32656	544	49.48	17.26
De 10001 a 20000 hab.	26144	12502	9693	2809	1060	1749	13416	226	47.82	22.47
De 20001 a 50000 hab.	165923	85320	71041	14279	6283	7996	79124	1479	51.42	16.74
De 50001 a 100000 hab.	213507	118073	93775	24298	8895	15403	93347	2087	55.30	20.58
De 100001 a 200000 hab.	576243	302258	236341	65917	26599	39318	268671	5314	52.45	21.81
Más de 200000 hab.	2434794	1180008	933922	246086	110707	135379	1234497	20289	48.46	20.85
Area Metropolitana Norte	100573	54491	44822	9669	3747	5922	45157	925	54.18	17.74
Area Metropolitana Este	222245	120720	94996	25724	10271	15453	99305	2220	54.32	21.31
Area Metropolitana Sur	531854	280702	219538	61164	23934	37230	246293	4859	52.78	21.79
Area Metropolitana Oeste	74285	38089	33287	4802	2067	2735	35643	553	51.27	12.61
Total Corona Metropolitana	928957	494002	392643	101359	40019	61340	426398	8557	53.18	20.52
Area Metropolitana	3363751	1674010	1326565	347445	150726	196719	1660895	28846	49.77	20.76
Resto Municipios Comunidad	229151	107012	86687	20325	9141	11184	120027	2112	46.70	18.99
TOTAL MUNICIPIOS PAMAM	48116	21301	17605	3696	1752	1944	26378	437	44.27	17.35
Sierra Norte	12018	5187	4254	933	386	547	6737	94	43.16	17.99
Alto Manzanares	9121	4092	3460	632	305	327	4953	76	44.86	15.44
Alto Guadarrama	18757	8707	7108	1599	768	831	9854	196	46.42	18.36
Sudoccidental	8220	3315	2783	532	293	239	4834	71	40.33	16.05



8 [30]. POBLACION DE 16 Y MAS AÑOS CLASIFICADA POR SU RELACION CON LA ACTIVIDAD ECONOMICA Y PROPORCIONES DE ACTIVIDAD Y PARO.

Hombres.

	ECONOMICAMENTE ACTIVA						ECONOMICAMENTE INACTIVA	SERVICIO MILITAR	PROPORCIONES	
	TOTAL	Total Activos	Ocupados	PARADOS					De actividad	De paro
				Total	Buscan primer empleo	Han trabajado				
TOTAL	1691841	1217253	1008782	208471	71384	137087	443630	30958	71.95	17.13
Acebeda (La)	35	16	15	1	-	1	18	1	45.71	6.25
Ajalvir	449	267	234	33	13	20	177	5	59.47	12.36
Alameda del Valle	71	41	30	11	1	10	30	-	57.75	26.83
Alamo (El)	772	516	403	113	33	80	243	13	66.84	21.90
Alcalá de Henares	48310	37314	30573	6741	2145	4596	10033	963	77.24	18.07
Alcobendas	22979	18144	15463	2681	826	1855	4429	406	78.96	14.78
Alcorcón	45309	35362	29515	5847	1876	3971	9050	897	78.05	16.53
Aldea del Fresno	377	281	252	29	9	20	86	10	74.54	10.32
Algete	2562	2026	1772	254	48	206	513	23	79.08	12.54
Alpedrete	1020	704	617	87	29	58	294	22	69.02	12.36
Ambite	139	81	64	17	8	9	54	4	58.27	20.99
Anchuelo	208	145	122	23	15	8	61	2	69.71	15.86
Aranjuez	12869	9146	7411	1735	874	861	3460	263	71.07	18.97
Arganda del Rey	8004	6364	5510	854	149	705	1475	165	79.51	13.42
Arroyomolinos	107	85	77	8	1	7	19	3	79.44	9.41
Atazar (El)	45	26	18	8	-	8	19	-	57.78	30.77
Batres	108	67	50	17	1	16	36	5	62.04	25.37
Becerril de la Sierra	606	436	375	61	27	34	155	15	71.95	13.99
Belmonte de Tajo	443	299	254	45	14	31	139	5	67.49	15.05
Berrueco (El)	106	74	64	10	1	9	32	-	69.81	13.51
Berzosa del Lozoya	30	19	16	3	2	1	10	1	63.33	15.79
Boadilla del Monte	2859	1976	1761	215	88	127	841	42	69.12	10.88
Boalo (El)	557	425	381	44	15	29	124	8	76.30	10.35
Braojos	58	46	44	2	1	1	12	-	79.31	4.35
Brea de Tajo	216	140	107	33	11	22	73	3	64.81	23.57
Brunete	577	429	392	37	30	7	138	10	74.35	8.62
Buitrago del Lozoya	426	306	275	31	5	26	112	8	71.83	10.13
Bustarviejo	474	309	279	30	7	23	164	1	65.19	9.71
Cabanillas de la Sierra	130	82	75	7	1	6	46	2	63.08	8.54
Cabrera (La)	294	210	194	16	6	10	78	6	71.43	7.62
Cadalso de los Vidrios	820	539	471	68	30	38	265	16	65.73	12.62
Camarma de Esteruelas	502	361	278	83	15	68	127	14	71.91	22.99
Campo Real	792	579	503	76	32	44	208	5	73.11	13.13
Canencia	216	129	85	44	9	35	85	2	59.72	34.11
Carabanchel	444	259	225	34	10	24	178	7	58.33	13.13
Casarrubuelos	217	137	94	43	12	31	72	8	63.13	31.39
Cenicientos	867	584	576	8	8	-	282	1	67.36	1.37
Cercedilla	1434	1044	894	150	67	83	349	41	72.80	14.37
Cervera de Buitrago	42	26	17	9	3	6	13	3	61.90	34.62
Ciempozuelos	3908	2319	1752	567	171	396	1528	61	59.34	24.45
Cobefia	303	230	202	28	9	19	67	6	75.91	12.17
Colmenar de Oreja	1880	1377	1066	311	85	226	467	36	73.24	22.59
Colmenar del Arroyo	160	107	102	5	4	1	51	2	66.88	4.67
Colmenar Viejo	9980	7447	6631	816	240	576	2350	183	74.62	10.96
Colmenarejo	594	430	363	67	21	46	151	13	72.39	15.58
Collado Villalba	6944	5311	4567	744	250	494	1503	130	76.48	14.01
Collado Mediano	584	428	383	45	9	36	139	17	73.29	10.51
Corpa	150	88	77	11	4	7	57	5	58.67	12.50
Coslada	20551	17666	15297	2369	658	1711	2564	321	85.96	13.41
Cubas	288	184	139	45	9	36	96	8	63.89	24.46
Chapinería	330	228	190	38	16	22	91	11	69.09	16.67
Chinchón	1578	1109	951	158	64	94	440	29	70.28	14.25
Daganzo de Arriba	424	329	290	39	6	33	85	10	77.59	11.85
Esorial (El)	2145	1565	1313	252	67	185	541	39	72.96	16.10
Estremera	448	291	257	34	7	27	146	11	64.96	11.68

8 [30]. POBLACION DE 16 Y MAS AÑOS CLASIFICADA POR SU RELACION CON LA ACTIVIDAD ECONOMICA Y PROPORCIONES DE ACTIVIDAD Y PARO.

Hombres.

	TOTAL	ECONOMICAMENTE ACTIVA					ECONOMICAMENTE INACTIVA	SERVICIO MILITAR	PROPORCIONES	
		Total Activos	Ocupados	PARADOS					De actividad	De paro
				Total	Buscan primer empleo	Han trabajado				
Fresnedillas	168	113	94	19	10	9	54	1	67.26	16.81
Fresno de Torote	58	50	40	10	7	3	7	1	86.21	20.00
Fuenlabrada	36419	32633	27463	5170	858	4312	3354	432	89.60	15.84
Fuente el Saz de Jarama	673	505	439	66	18	48	153	15	75.04	13.07
Fuentidueña de Tajo	478	347	243	104	9	95	120	11	72.59	29.97
Galapagar	2421	1714	1512	202	63	139	654	53	70.80	11.79
Garganta de los Montes	128	77	61	16	6	10	47	4	60.16	20.78
Gargantilla del Lozoya	111	65	54	11	5	6	45	1	58.56	16.92
Gascones	38	24	23	1	1	-	11	3	63.16	4.17
Getafe	44167	34547	28306	6241	2171	4070	8550	1070	78.22	18.07
Grifiñón	599	427	375	52	16	36	155	17	71.29	12.18
Guadalix de la Sierra	602	416	390	26	12	14	180	6	69.10	6.25
Guadarrama	2124	1535	1314	221	64	157	531	58	72.27	14.40
Hiruela (La)	25	8	7	1	1	-	17	-	32.00	12.50
Horcajo de la Sierra	62	29	29	-	-	-	31	2	46.77	-
Horcajuelo de la Sierra	33	18	7	11	-	11	15	-	54.55	61.11
Hoyo de Manzanares	938	640	579	61	20	41	286	12	68.23	9.53
Humanes de Madrid	1908	1535	1220	315	55	260	237	36	84.90	20.52
Leganés	55451	44511	36739	7772	2339	5433	9792	1148	80.27	17.46
Loeches	796	597	444	153	66	87	181	18	75.00	25.63
Lozoya	185	116	100	16	6	10	69	-	62.70	13.79
Lozoyuela-Navas-Sieteiglesia	277	184	130	54	21	33	87	6	66.43	29.35
Madarcos	15	12	12	-	-	-	3	-	80.00	-
Madrid	1119916	766813	630789	136024	49598	86426	332814	20289	68.47	17.74
Centro	53310	33684	26636	7048	2173	4875	18921	705	63.19	20.92
Arganzuela	43314	28403	24042	4361	1635	2726	14259	652	65.57	15.35
Retiro	46272	29696	25833	3863	1651	2212	15940	636	64.18	13.01
Salamanca	60138	36525	31265	5260	2162	3098	22851	762	60.74	14.40
Chamartín	53681	34286	29930	4356	1830	2526	18701	694	63.87	12.70
Tetuán	57993	37692	30854	6838	2310	4528	19434	867	64.99	18.14
Chamberí	60639	36238	31221	5017	2155	2862	23667	734	59.76	13.84
Fuencarral	68276	49578	42601	6977	2499	4478	17509	1189	72.61	14.07
Moncloa	38766	25219	21731	3488	1647	1841	12996	551	65.05	13.83
Latina	103554	73641	61546	12095	4797	7298	27756	2157	71.11	16.42
Carabanchel	89685	62713	50689	12024	4423	7601	25016	1956	69.93	19.17
Villaverde	71147	50129	39025	11104	4116	6988	19394	1624	70.46	22.15
Mediodía	59234	44043	34010	10033	3166	6867	13783	1408	74.35	22.78
Vallecas	67440	47813	36351	11462	3353	8109	18177	1450	70.90	23.97
Moratalaz	52880	38382	31459	6923	2724	4199	13302	1196	72.58	18.04
Ciudad Lineal	84420	58289	48566	9723	3762	5961	24618	1513	69.05	16.68
San Blas	50540	36365	27743	8622	2839	5783	13031	1144	71.95	23.71
Hortaleza	58627	44117	37287	6830	2356	4474	13459	1051	75.25	15.48
Majadahonda	9080	6931	6329	602	165	437	2041	108	76.33	8.69
Manzanares el Real	666	490	409	81	21	60	163	13	73.57	16.53
Meco	550	419	327	92	27	65	120	11	76.18	21.96
Mejorada del Campo	3653	3064	2448	616	173	443	511	78	83.88	20.10
Miraflores de la Sierra	928	671	543	128	49	79	243	14	72.31	19.08
Molar (El)	1035	719	630	89	29	60	304	12	69.47	12.38
Molinos (Los)	842	539	463	76	33	43	286	17	64.01	14.10
Montejo de la Sierra	115	70	50	20	5	15	44	1	60.87	28.57
Moraleja de Enmedio	421	309	266	43	11	32	99	13	73.40	13.92
Moralzarzal	585	428	342	86	30	56	152	5	73.16	20.09
Morata de Tajuña	1744	1257	1026	231	88	143	449	38	72.08	18.38
Móstoles	54281	45444	38287	7157	2114	5043	8033	804	83.72	15.75
Navacerrada	660	363	325	38	6	32	286	11	55.00	10.47
Navalafuente	121	83	79	4	3	1	34	4	68.60	4.82
Navalagamella	206	128	114	14	2	12	76	2	62.14	10.94



8 [30]. POBLACION DE 16 Y MAS AÑOS CLASIFICADA POR SU RELACION CON LA ACTIVIDAD ECONOMICA Y PROPORCIONES DE ACTIVIDAD Y PARO.

Hombres.

	TOTAL	ECONOMICAMENTE ACTIVA					ECONOMICAMENTE INACTIVA	SERVICIO MILITAR	PROPORCIONES	
		Total Activos	Ocupados	PARADOS					De actividad	De paro
				Total	Buscan primer empleo	Han trabajado				
Navalcarnero	3157	2363	1904	459	138	321	730	64	74.85	19.42
Navarredonda	66	40	31	9	4	5	26	-	60.61	22.50
Navas del Rey	384	254	228	26	8	18	120	10	66.15	10.24
Nuevo Baztán	217	159	130	29	18	11	54	4	73.27	18.24
Olmeda de las Fuentes	64	39	30	9	6	3	25	-	60.94	23.08
Orusco	246	156	132	24	5	19	85	5	63.41	15.38
Paracuellos de Jarama	1292	1022	905	117	48	69	256	14	79.10	11.45
Parla	19533	16599	12938	3661	796	2865	2595	339	84.98	22.06
Patones	129	80	66	14	1	13	48	1	62.02	17.50
Pedrezuela	293	194	161	33	8	25	91	8	66.21	17.01
Pelayos de la Presa	296	208	156	52	23	29	79	9	70.27	25.00
Perales de Tajuña	718	491	416	75	18	57	213	14	68.38	15.27
Pazuola de las Torres	222	134	93	41	18	23	83	5	60.36	30.60
Pinilla del Valle	65	46	42	4	1	3	19	-	70.77	8.70
Pinto	6843	5410	4533	877	273	604	1264	169	79.06	16.21
Piñuecar	73	40	34	6	1	5	31	2	54.79	15.00
Pozuelo de Alarcón	12357	8608	7597	1011	377	634	3525	224	69.66	11.74
Pozuelo del Rey	91	56	46	10	3	7	30	5	61.54	17.86
Prádena del Rincón	48	22	16	6	4	2	25	1	45.83	27.27
Puebla de la Sierra	26	11	5	6	4	2	15	-	42.31	54.55
Puentes Viejas	190	143	118	25	19	6	43	4	75.26	17.48
Quijorna	238	175	138	37	11	26	61	2	73.53	21.14
Rascafría	536	370	305	65	15	50	160	6	69.03	17.57
Redueña	44	27	24	3	1	2	17	-	61.36	11.11
Ribatejada	108	70	60	10	3	7	37	1	64.81	14.29
Rivas-Vaciamadrid	1950	1790	1626	164	29	135	148	12	91.79	9.16
Robledillo de la Jara	29	17	17	-	-	-	12	-	58.62	-
Robledo de Chavela	661	471	351	120	49	71	174	16	71.26	25.48
Robregordo	44	26	20	6	-	6	18	-	59.09	23.08
Rozas de Madrid (Las)	6714	4962	4581	381	122	259	1651	101	73.91	7.68
Rozas de Puerto Real	162	99	74	25	7	18	61	2	61.11	25.25
San Agustín de Guadalix	836	671	613	58	16	42	152	13	80.26	8.64
San Fernando de Henares	7661	6306	5366	940	272	668	1219	136	82.31	14.91
San Lorenzo del Escorial	3209	2210	1870	340	123	217	950	49	68.87	15.38
San Martín de la Vega	2000	1685	1487	198	181	17	312	3	84.25	11.75
San Martín de Valdeiglesias	1927	1269	1003	266	118	148	616	42	65.85	20.96
San Sebastián de los Reyes	16473	13556	11434	2122	609	1513	2581	336	82.29	15.65
Santa María de la Alameda	310	224	175	49	9	40	83	3	72.26	21.88
Santorcaz	206	136	109	27	12	15	65	5	66.02	19.85
Santos de la Humosa (Los)	344	247	181	66	29	37	90	7	71.80	26.72
Serna del Monte (La)	35	26	19	7	4	3	7	2	74.29	26.92
Serranillos del Valle	184	134	108	26	14	12	48	2	72.83	19.40
Sevilla la Nueva	271	188	149	39	13	26	81	2	69.37	20.74
Somosierra	60	33	25	8	1	7	24	3	55.00	24.24
Soto del Real	643	448	406	42	19	23	186	9	69.67	9.38
Talamanca de Jarama	364	261	218	43	6	37	100	3	71.70	16.48
Tielmes	686	464	435	29	16	13	210	12	67.64	6.25
Titulcia	318	217	169	48	28	20	92	9	68.24	22.12
Torrejón de Ardoz	26275	21405	17867	3538	991	2547	4185	685	81.47	16.53
Torrejón de la Calzada	353	283	243	40	11	29	59	11	80.17	14.13
Torrejón de Velasco	512	354	287	67	18	49	148	10	69.14	18.93
Torrelaguna	965	621	519	102	19	83	320	24	64.35	16.43
Torrelodones	1669	1252	1126	126	39	87	383	34	75.01	10.06
Torremoncha de Jarama	87	58	54	4	2	2	29	-	66.67	6.90
Torres de la Alameda	962	720	555	165	69	96	210	32	74.84	22.92



8 [30]. POBLACION DE 16 Y MAS AÑOS CLASIFICADA POR SU RELACION CON LA ACTIVIDAD ECONOMICA Y PROPORCIONES DE ACTIVIDAD Y PARO.

Hombres.

	TOTAL	ECONOMICAMENTE ACTIVA					ECONOMICAMENTE INACTIVA	SERVICIO MILITAR	PROPORCIONES	
		Total Activos	Ocupados	PARADOS					De actividad	De paro
				Total	Buscan primer empleo	Han trabajado				
Valdaracete	282	180	140	40	11	29	98	4	63.83	22.22
Valdeavero	203	138	121	17	8	9	62	3	67.98	12.32
Valdelaguna	257	168	162	6	2	4	89	-	65.37	3.57
Valdemanco	181	122	113	9	5	4	57	2	67.40	7.38
Valdequereda	161	114	108	6	2	4	45	2	70.81	5.26
Valdemorillo	887	623	533	90	36	54	250	14	70.24	14.45
Valdemoro	5795	4025	3427	598	128	470	1683	87	69.46	14.86
Valdeolmos	245	179	160	19	8	11	62	4	73.06	10.61
Valdepiélagos	116	75	62	13	5	8	37	4	64.66	17.33
Valdetorres de Jarama	414	297	222	75	21	54	110	7	71.74	25.25
Valdilecha	586	386	337	49	22	27	190	10	65.87	12.69
Valverde de Alcalá	101	67	54	13	2	11	34	-	66.34	19.40
Velilla de San Antonio	689	512	452	60	18	42	146	11	76.53	11.72
Vellón (EI)	378	266	233	33	8	25	111	1	70.37	12.41
Venturada	103	68	60	8	5	3	33	2	66.02	11.76
Villa del Prado	1209	850	783	67	36	31	336	23	70.31	7.88
Villaconejos	1098	829	783	46	22	24	247	22	75.50	5.55
Villalbilla	539	325	263	62	31	31	205	9	60.30	19.08
Villamanrique de Tajo	217	156	130	26	15	11	60	1	71.89	16.67
Villamanta	420	308	264	44	22	22	106	6	73.33	14.29
Villamantilla	122	80	74	6	5	1	37	5	65.57	7.50
Villanueva de la Cañada	995	683	624	59	22	37	301	11	68.64	8.64
Villanueva de Perales	147	113	89	24	12	12	33	1	76.87	21.24
Villanueva del Pardillo	547	474	425	49	12	37	69	4	86.65	10.34
Villar del Olmo	181	107	88	19	6	13	70	4	59.12	17.76
Villarejo de Salván	1687	1217	952	265	75	190	439	31	72.14	21.77
Villaviciosa de Odón	2627	1855	1646	209	58	151	719	53	70.61	11.27
Villavieja del Lozoya	67	44	27	17	4	13	22	1	65.67	38.64
Zarzalejo	341	208	181	27	10	17	123	10	61.00	12.98
Menos de 101 hab.	353	203	156	47	15	32	140	10	57.51	23.15
De 101 a 500 hab.	4990	3244	2719	525	194	331	1664	82	65.01	16.18
De 501 a 1000 hab.	8145	5577	4589	988	352	636	2414	154	68.47	17.72
De 1001 a 2000 hab.	19818	13972	11911	2061	634	1427	5482	364	70.50	14.75
De 2001 a 5000 hab.	22725	16218	13964	2254	858	1396	6098	409	71.37	13.90
De 5001 a 10000 hab.	32338	24152	20620	3532	1156	2376	7642	544	74.69	14.62
De 10001 a 20000 hab.	13356	9408	7627	1781	472	1309	3722	226	70.44	18.93
De 20001 a 50000 hab.	80452	60485	52525	7960	2722	5238	18488	1479	75.18	13.16
De 50001 a 100000 hab.	105811	87370	72999	14371	3880	10491	16354	2087	82.57	16.45
De 100001 a 200000 hab.	283937	229811	190883	38928	11503	27425	48812	5314	80.94	16.94
Más de 200000 hab.	1119916	766813	630789	136024	49598	86426	332814	20289	68.47	17.74
Area Metropolitana Norte	49432	39147	33528	5619	1675	3944	9360	925	79.19	14.35
Area Metropolitana Este	110361	89079	74534	14545	4334	10211	19062	2220	80.72	16.33
Area Metropolitana Sur	262003	214506	177781	36725	10427	26298	42638	4859	81.87	17.12
Area Metropolitana Oeste	35756	25918	23355	2563	874	1689	9285	553	72.49	9.89
Total Corona Metropolitana	457552	368650	309198	59452	17310	42142	80345	8557	80.57	16.13
Area Metropolitana	1577468	1135463	939987	195476	66908	128568	413159	28846	71.98	17.22
Resto Municipios Comunidad	114373	81790	68795	12995	4476	8519	30471	2112	71.51	15.89
TOTAL MUNICIPIOS PAMAM	24067	16369	13929	2440	859	1581	7261	437	68.01	14.91
Sierra Norte	6163	4030	3392	638	182	456	2039	94	65.39	15.83
Alto Manzanares	4662	3249	2829	420	149	271	1337	76	69.69	12.93
Alto Guadarrama	9082	6345	5356	989	357	632	2541	196	69.86	15.59
Sudoccidental	4160	2745	2352	393	171	222	1344	71	65.99	14.32

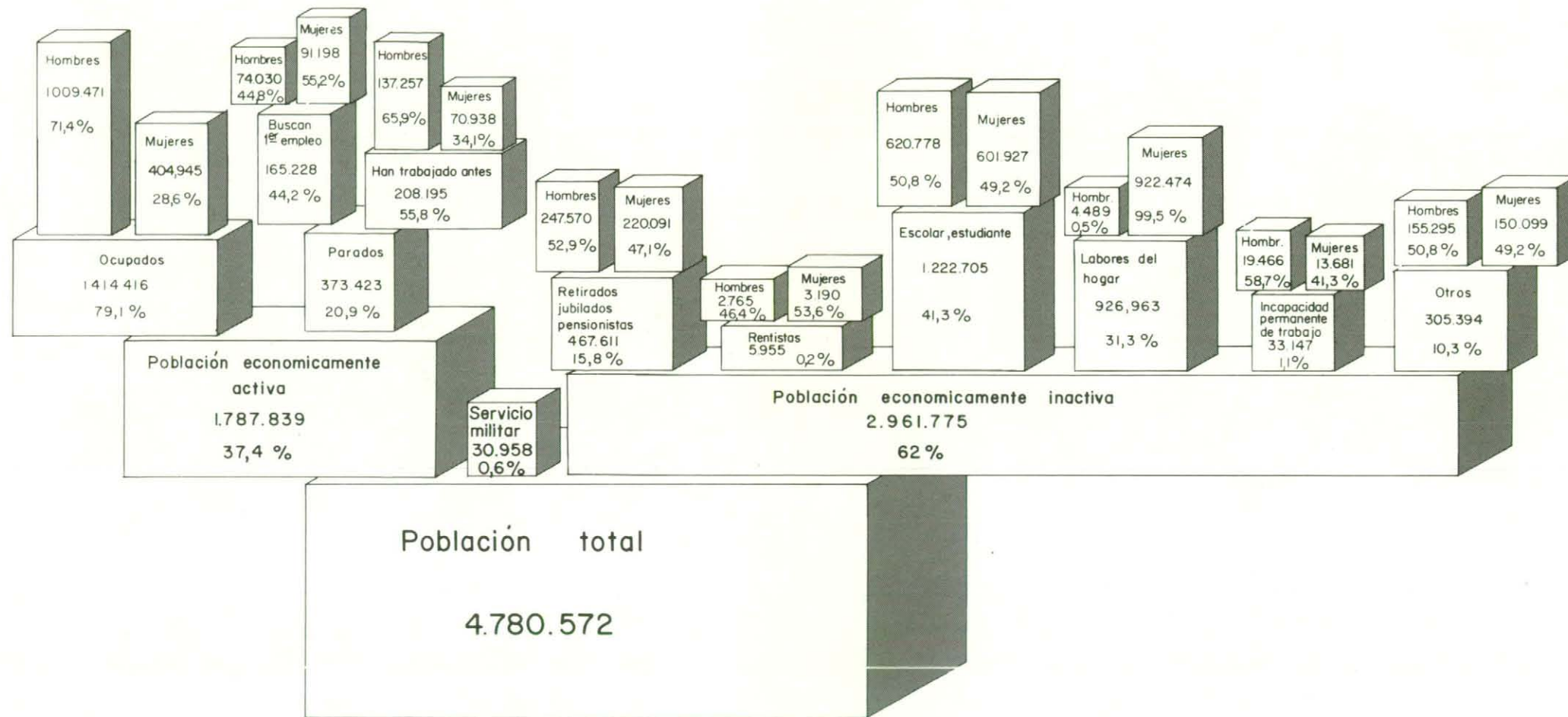

M.12. RELACION DE LA POBLACION CON LA ACTIVIDAD ECONOMICA EN 1981 Y 1986

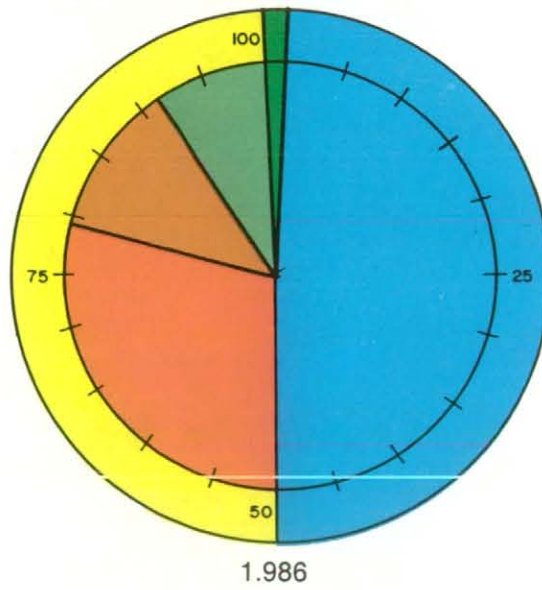
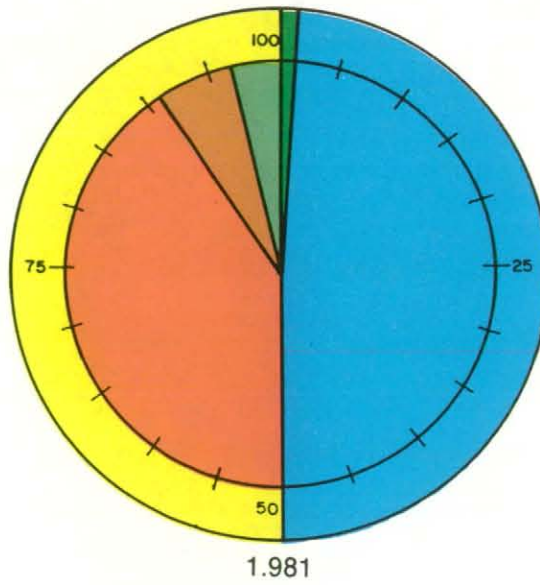

LEYENDA



Población económicamente activa



Ocupados



Parados que han trabajado antes



Buscan primer empleo



Población económicamente inactiva



Servicio Militar



M.13. PROPORCIONES DE PARO POR MUNICIPIOS

LEYENDA

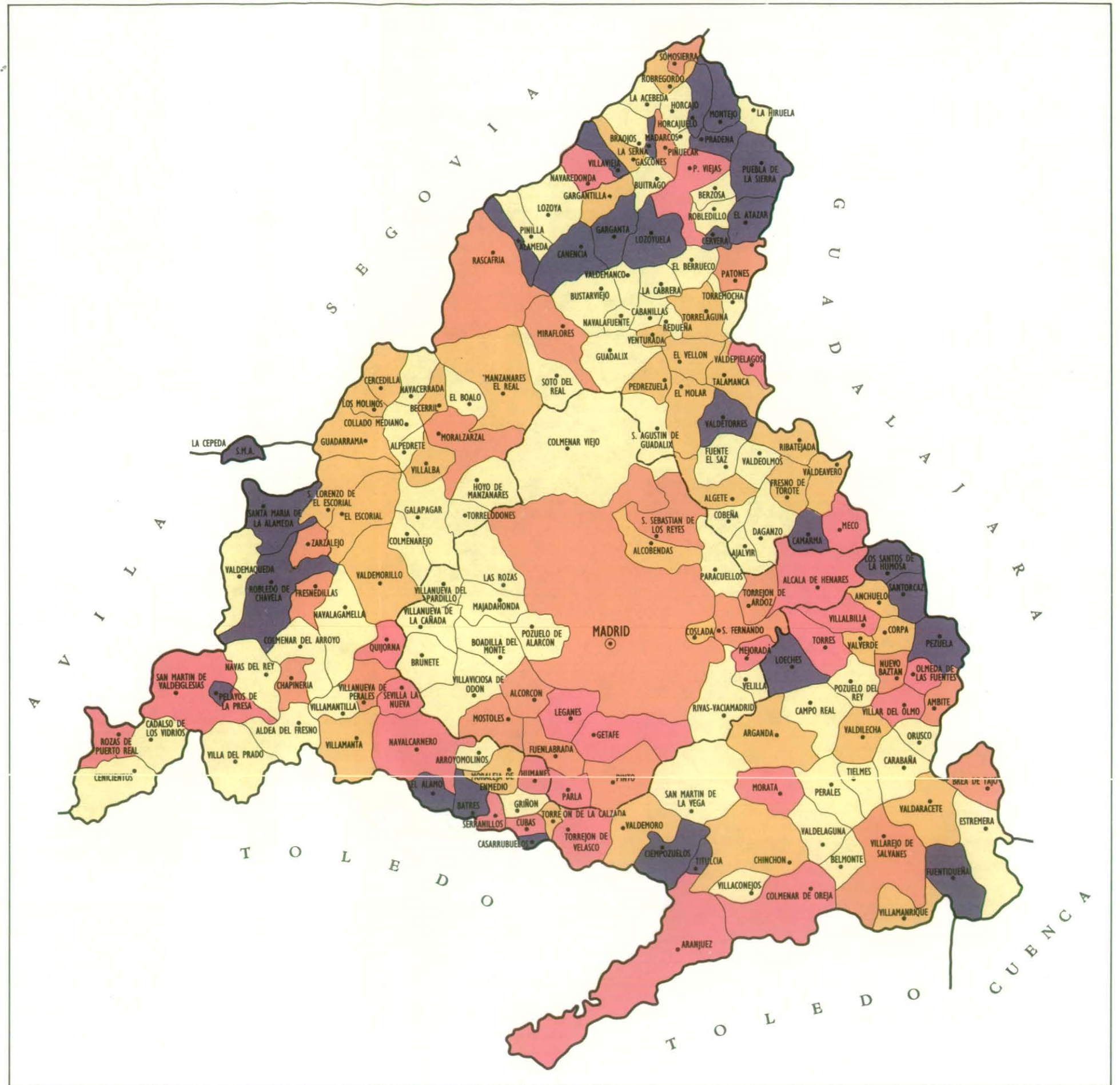
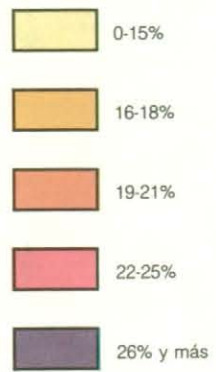

8 [30]. POBLACION DE 16 Y MAS AÑOS CLASIFICADA POR SU RELACION CON LA ACTIVIDAD ECONOMICA Y PROPORCIONES DE ACTIVIDAD Y PARO.

Mujeres.

	TOTAL	ECONOMICAMENTE ACTIVA					ECONOMICAMENTE INACTIVA	SERVICIO MILITAR	PROPORCIONES	
		Total Activos	Ocupados	PARADOS					De actividad	De paro
				Total	Buscan primer empleo	Han trabajado				
TOTAL	1901061	563769	404470	159299	88483	70816	1337292	-	29.66	28.26
Acebeda (La)	25	4	4	-	-	-	21	-	16.00	-
Ajalvir	388	92	77	15	8	7	296	-	23.71	16.30
Alameda del Valle	57	8	5	3	1	2	49	-	14.04	37.50
Alamo (El)	736	146	84	62	46	16	590	-	19.84	42.47
Alcalá de Henares	49148	12133	7369	4764	2810	1954	37015	-	24.69	39.26
Alcobendas	24044	6816	4980	1836	942	894	17228	-	28.35	26.94
Alcorcón	47599	11834	7494	4340	2332	2008	35765	-	24.86	36.67
Aldea del Fresno	380	55	36	19	16	3	325	-	14.47	34.55
Algete	2457	691	510	181	65	116	1766	-	28.12	26.19
Alpedrete	1018	235	176	59	38	21	783	-	23.08	25.11
Ambite	142	24	19	5	5	-	118	-	16.90	20.83
Anchuelo	183	30	23	7	6	1	153	-	16.39	23.33
Aranjuez	14062	3018	1829	1189	959	230	11044	-	21.46	39.40
Arganda del Rey	8363	2282	1633	649	237	412	6081	-	27.29	28.44
Arroyomolinos	102	24	17	7	6	1	78	-	23.53	29.17
Atazar (El)	38	21	15	6	5	1	17	-	55.26	28.57
Batres	105	30	21	9	7	2	75	-	28.57	30.00
Becerril de la Sierra	619	116	82	34	25	9	503	-	18.74	29.31
Belmonte de Tajo	446	117	105	12	3	9	329	-	26.23	10.26
Berruenco (El)	88	8	6	2	-	2	80	-	9.09	25.00
Berzosa del Lozoya	27	5	5	-	-	-	22	-	18.52	-
Boadilla del Monte	2903	828	676	152	89	63	2075	-	28.52	18.36
Boalo (El)	541	92	76	16	13	3	449	-	17.01	17.39
Braojos	51	16	16	-	-	-	35	-	31.37	-
Brea de Tajo	202	36	33	3	2	1	166	-	17.82	8.33
Brunete	568	51	49	2	1	1	517	-	8.98	3.92
Buitrago del Lozoya	454	120	96	24	15	9	334	-	26.43	20.00
Bustarviejo	452	81	67	14	11	3	371	-	17.92	17.28
Cabanillas de la Sierra	133	22	16	6	2	4	111	-	16.54	27.27
Cabrera (La)	294	50	44	6	3	3	244	-	17.01	12.00
Cadalso de los Vidrios	771	123	109	14	12	2	648	-	15.95	11.38
Camarma de Esteruelas	465	97	45	52	15	37	368	-	20.86	53.61
Campo Real	766	115	94	21	17	4	651	-	15.01	18.26
Canencia	191	12	8	4	4	-	179	-	6.28	33.33
Carabaña	416	65	51	14	10	4	351	-	15.63	21.54
Casarrubuelos	182	43	30	13	9	4	139	-	23.63	30.23
Cenicientos	855	67	64	3	3	-	788	-	7.84	4.48
Cercedilla	1532	392	310	82	64	18	1140	-	25.59	20.92
Cervera de Buitrago	43	10	6	4	4	-	33	-	23.26	40.00
Ciempozuelos	3839	905	609	296	186	110	2934	-	23.57	32.71
Cobeña	295	78	66	12	10	2	217	-	26.44	15.38
Colmenar de Oreja	2046	421	318	103	65	38	1625	-	20.58	24.47
Colmenar del Arroyo	163	26	16	10	7	3	137	-	15.95	38.46
Colmenar Viejo	10453	3116	2449	667	341	326	7337	-	29.81	21.41
Colmenarejo	591	95	82	13	9	4	496	-	16.07	13.68
Collado Villalba	7188	1970	1360	610	348	262	5218	-	27.41	30.96
Collado Mediano	645	141	106	35	22	13	504	-	21.86	24.82
Corpa	142	24	15	9	8	1	118	-	16.90	37.50
Coslada	20883	6577	4481	2096	1042	1054	14306	-	31.49	31.87
Cubas	338	60	48	12	6	6	278	-	17.75	20.00
Chapinería	287	62	39	23	12	11	225	-	21.60	37.10
Chinchón	1613	350	251	99	68	31	1263	-	21.70	28.29
Daganzo de Arriba	405	118	104	14	6	8	287	-	29.14	11.86
Escorial (El)	2152	500	377	123	73	50	1652	-	23.23	24.60
Estremera	412	57	49	8	4	4	355	-	13.83	14.04



8 [30]. POBLACION DE 16 Y MAS AÑOS CLASIFICADA POR SU RELACION CON LA ACTIVIDAD ECONOMICA Y PROPORCIONES DE ACTIVIDAD Y PARO.

Mujeres.

	TOTAL	ECONOMICAMENTE ACTIVA					ECONOMICAMENTE INACTIVA	SERVICIO MILITAR	PROPORCIONES	
		Total Activos	Ocupados	PARADOS					De actividad	De paro
				Total	Buscan primer empleo	Han trabajado				
Fresnedillas	145	21	11	10	8	2	124	-	14.48	47.62
Fresno de Torote	61	15	14	1	1	-	46	-	24.59	6.67
Fuenlabrada	36625	9317	6056	3261	1162	2099	27308	-	25.44	35.00
Fuente el Saz de Jarama	614	105	79	26	14	12	509	-	17.10	24.76
Fuentidueña de Tajo	479	82	65	17	9	8	397	-	17.12	20.73
Galapagar	2400	573	437	136	87	49	1827	-	23.88	23.73
Garganta de los Montes	132	11	4	7	5	2	121	-	8.33	63.64
Gargantilla del Lozoya	85	5	3	2	2	-	80	-	5.88	40.00
Gascones	36	12	7	5	2	3	24	-	33.33	41.67
Getafe	45749	10942	6559	4383	2931	1452	34807	-	23.92	40.06
Grifón	540	109	91	18	11	7	431	-	20.19	16.51
Guadalix de la Sierra	564	93	58	35	33	2	471	-	16.49	37.63
Guadarrama	2184	559	437	122	73	49	1625	-	25.60	21.82
Hiruela (La)	15	1	1	-	-	-	14	-	6.67	-
Horcajo de la Sierra	64	16	15	1	-	1	48	-	25.00	6.25
Horcajuelo de la Sierra	32	3	1	2	1	1	29	-	9.38	66.67
Hoyo de Manzanares	895	238	195	43	26	17	657	-	26.59	18.07
Humanes de Madrid	1827	425	244	181	69	112	1402	-	23.26	42.59
Leganés	56749	13687	8475	5212	3231	1981	43062	-	24.12	38.08
Loeches	780	156	94	62	50	12	624	-	20.00	39.74
Lozoya	175	24	21	3	2	1	151	-	13.71	12.50
Lozoyuela-Navas-Sieteiglesia	229	40	27	13	12	1	189	-	17.47	32.50
Madarcos	15	2	2	-	-	-	13	-	13.33	-
Madrid	1314878	413195	303133	110062	61109	48953	901683	-	31.42	26.64
Centro	71941	23183	17723	5460	2570	2890	48758	-	32.23	23.55
Arganzuela	54312	18154	13844	4310	2237	2073	36158	-	33.43	23.74
Retiro	57359	19619	15655	3964	2122	1842	37740	-	34.20	20.20
Salamanca	81790	26724	21414	5310	2800	2510	55066	-	32.67	19.87
Chamartín	66186	23503	18855	4648	2453	2195	42683	-	35.51	19.78
Tetuán	70986	23603	17792	5811	2979	2832	47383	-	33.25	24.62
Chamberí	83937	27831	22474	5357	2869	2488	56106	-	33.16	19.25
Fuencarral	76449	26449	20195	6254	3372	2882	50000	-	34.60	23.65
Moncloa	47184	15706	12376	3330	1968	1362	31478	-	33.29	21.20
Latina	114482	33105	23055	10050	5856	4194	81377	-	28.92	30.36
Carabanchel	101349	29869	20649	9220	5275	3945	71480	-	29.47	30.87
Villaverde	77303	21398	13761	7637	4663	2974	55905	-	27.68	35.69
Mediodía	62168	17712	11041	6671	3889	2782	44456	-	28.49	37.66
Vallecas	75123	20838	13504	7334	4113	3221	54285	-	27.74	35.20
Moratalaz	57854	17138	11758	5380	3275	2105	40716	-	29.62	31.39
Ciudad Lineal	98392	31433	23252	8181	4518	3663	66959	-	31.95	26.03
San Blas	54601	16529	10836	5693	3203	2490	38072	-	30.27	34.44
Hortaleza	63462	20401	14949	5452	2947	2505	43061	-	32.15	26.72
Majadahonda	9753	3649	3032	617	296	321	6104	-	37.41	16.91
Manzanares el Real	664	132	104	28	18	10	532	-	19.88	21.21
Meco	540	115	78	37	23	14	425	-	21.30	32.17
Mejorada del Campo	3617	954	606	348	227	121	2663	-	26.38	36.48
Miraflores de la Sierra	942	166	119	47	32	15	776	-	17.62	28.31
Molar (El)	959	211	144	67	46	21	748	-	22.00	31.75
Molinos (Los)	1019	263	202	61	47	14	756	-	25.81	23.19
Montejo de la Sierra	91	17	12	5	3	2	74	-	18.68	29.41
Moraleja de Enmedio	438	99	65	34	17	17	339	-	22.60	34.34
Moralzarzal	603	149	115	34	26	8	454	-	24.71	22.82
Morata de Tajuña	1799	368	235	133	86	47	1431	-	20.46	36.14
Móstoles	56436	14534	9505	5029	2630	2399	41902	-	25.75	34.60
Navacerrada	523	128	107	21	14	7	395	-	24.47	16.41
Navalafuente	111	16	14	2	2	-	95	-	14.41	12.50
Navalagamella	212	30	22	8	5	3	182	-	14.15	26.67



8 [30]. POBLACION DE 16 Y MAS AÑOS CLASIFICADA POR SU RELACION CON LA ACTIVIDAD ECONOMICA Y PROPORCIONES DE ACTIVIDAD Y PARO.

Mujeres.

	TOTAL	ECONOMICAMENTE ACTIVA					ECONOMICAMENTE INACTIVA	SERVICIO MILITAR	PROPORCIONES	
		Total Activos	Ocupados	PARADOS					De actividad	De paro
				Total	Buscan primer empleo	Han trabajado				
Navalcarnero	3165	656	424	232	161	71	2509	-	20.73	35.37
Navarredonda	54	10	8	2	2	-	44	-	18.52	20.00
Navas del Rey	376	50	38	12	8	4	326	-	13.30	24.00
Nuevo Baztán	184	61	47	14	10	4	123	-	33.15	22.95
Olmeda de las Fuentes	50	6	4	2	1	1	44	-	12.00	33.33
Orusco	252	42	38	4	1	3	210	-	16.67	9.52
Paracuellos de Jarama	1267	392	328	64	39	25	875	-	30.94	16.33
Parla	19719	4247	2549	1698	899	799	15472	-	21.54	39.98
Patones	130	15	9	6	6	-	115	-	11.54	40.00
Pedrezuela	267	57	43	14	9	5	210	-	21.35	24.56
Pelayos de la Presa	261	44	19	25	18	7	217	-	16.86	56.82
Perales de Tajuña	747	144	129	15	7	8	603	-	19.28	10.42
Pezuela de las Torres	192	40	23	17	14	3	152	-	20.83	42.50
Pinilla del Valle	58	10	9	1	1	-	48	-	17.24	10.00
Pinto	6974	1635	1119	516	322	194	5339	-	23.44	31.56
Piñuecar	62	17	11	6	5	1	45	-	27.42	35.29
Pozuelo de Alarcón	13493	4072	3296	776	441	335	9421	-	30.18	19.06
Pozuelo del Rey	80	18	17	1	1	-	62	-	22.50	5.56
Prádena del Rincón	44	5	3	2	2	-	39	-	11.36	40.00
Puebla de la Sierra	27	2	-	2	2	-	25	-	7.41	100.00
Puentes Viejas	169	27	13	14	13	1	142	-	15.98	51.85
Quijorna	190	39	27	12	9	3	151	-	20.53	30.77
Rascafría	496	119	86	33	24	9	377	-	23.99	27.73
Redueña	43	5	3	2	2	-	38	-	11.63	40.00
Ribatejada	97	14	10	4	2	2	83	-	14.43	28.57
Rivas-Vaciamadrid	1999	1096	834	262	55	207	903	-	54.83	23.91
Robledillo de la Jara	31	2	1	1	1	-	29	-	6.45	50.00
Robledo de Chavela	627	109	51	58	56	2	518	-	17.38	53.21
Robregordo	45	11	10	1	-	1	34	-	24.44	9.09
Rozas de Madrid (Las)	7299	2466	2013	453	228	225	4833	-	33.79	18.37
Rozas de Puerto Real	160	12	9	3	3	-	148	-	7.50	25.00
San Agustín de Guadalix	833	225	171	54	32	22	608	-	27.01	24.00
San Fernando de Henares	7886	2627	1785	842	389	453	5259	-	33.31	32.05
San Lorenzo del Escorial	3560	946	709	237	131	106	2614	-	26.57	25.05
San Martín de la Vega	1945	122	122	-	-	-	1823	-	6.27	-
San Martín de Valdeiglesias	1898	318	211	107	96	11	1580	-	16.75	33.65
San Sebastián de los Reyes	16644	5412	3665	1547	769	756	11232	-	32.52	26.56
Santa María de la Alameda	284	37	15	22	16	6	247	-	13.03	59.46
Santorcaz	195	51	28	23	18	5	144	-	26.15	45.10
Santos de la Humosa (Los)	330	60	28	32	24	8	270	-	18.18	53.33
Serna del Monte (La)	30	12	9	3	3	-	18	-	40.00	25.00
Serranillos del Valle	157	34	18	16	10	6	123	-	21.66	47.06
Sevilla la Nueva	241	64	41	23	16	7	177	-	26.56	35.94
Somosierra	39	14	12	2	-	2	25	-	35.90	14.29
Soto del Real	606	116	85	31	21	10	490	-	19.14	26.72
Talamanca de Jarama	351	88	67	21	16	5	263	-	25.07	23.86
Tielmes	696	114	92	22	19	3	582	-	16.38	19.30
Titulcia	335	60	23	37	37	-	275	-	17.91	61.67
Torrejón de Ardoz	26406	7651	4901	2750	1343	1407	18755	-	28.97	35.94
Torrejón de la Calzada	331	56	33	23	11	12	275	-	16.92	41.07
Torrejón de Velasco	474	65	39	26	23	3	409	-	13.71	40.00
Torrelaguna	1036	260	195	65	31	34	776	-	25.10	25.00
Torrelodones	1807	537	450	87	45	42	1270	-	29.72	16.20
Torremocha de Jarama	79	12	11	1	1	-	67	-	15.19	8.33
Torres de la Alameda	917	209	137	72	59	13	708	-	22.79	34.45

8 [30]. POBLACION DE 16 Y MAS AÑOS CLASIFICADA POR SU RELACION CON LA ACTIVIDAD ECONOMICA Y PROPORCIONES DE ACTIVIDAD Y PARO.

Mujeres.

	TOTAL	ECONOMICAMENTE ACTIVA					ECONOMICAMENTE INACTIVA	SERVICIO MILITAR	PROPORCIONES	
		Total Activos	Ocupados	PARADOS					De actividad	De paro
				Total	Buscan primer empleo	Han trabajado				
Valdaracete	313	80	77	3	2	1	233	-	25.56	3.75
Valdeavero	200	30	16	14	8	6	170	-	15.00	46.67
Valdelaguna	234	35	29	6	5	1	199	-	14.96	17.14
Valdemanco	148	23	16	7	7	-	125	-	15.54	30.43
Valdemaqueda	166	7	6	1	1	-	159	-	4.22	14.29
Valdemorillo	868	189	139	50	33	17	679	-	21.77	26.46
Valdemoro	5332	1235	851	384	175	209	4097	-	23.16	31.09
Valdeolmos	215	58	50	8	5	3	157	-	26.98	13.79
Valdepiélagos	126	24	13	11	8	3	102	-	19.05	45.83
Valdetorres de Jarama	391	66	38	28	19	9	325	-	16.88	42.42
Valdilecha	570	101	70	31	24	7	469	-	17.72	30.69
Valverde de Alcalá	80	9	8	1	-	1	71	-	11.25	11.11
Vellilla de San Antonio	678	211	158	53	32	21	467	-	31.12	25.12
Vellón (El)	351	50	30	20	17	3	301	-	14.25	40.00
Venturada	102	29	21	8	6	2	73	-	28.43	27.59
Villa del Prado	1218	236	149	87	79	8	982	-	19.38	36.86
Villaconejos	1053	95	79	16	13	3	958	-	9.02	16.84
Villalbilla	514	108	64	44	37	7	406	-	21.01	40.74
Villamanrique de Tajo	210	33	28	5	3	2	177	-	15.71	15.15
Villamanta	399	87	66	21	17	4	312	-	21.80	24.14
Villamantilla	117	24	17	7	4	3	93	-	20.51	29.17
Villanueva de la Cañada	972	275	228	47	23	24	697	-	28.29	17.09
Villanueva de Perales	133	38	29	9	6	3	95	-	28.57	23.68
Villanueva del Pardillo	509	141	105	36	28	8	368	-	27.70	25.53
Villar del Olmo	164	30	15	15	11	4	134	-	18.29	50.00
Villarejo de Salvanés	1674	403	336	67	29	38	1271	-	24.07	16.63
Villaviciosa de Odón	3032	689	533	156	87	69	2343	-	22.72	22.64
Villavieja del Lozoya	73	30	20	10	7	3	43	-	41.10	33.33
Zarzalejo	303	49	22	27	23	4	254	-	16.17	55.10
Menos de 101 hab.	319	74	51	23	18	5	245	-	23.20	31.08
De 101 a 500 hab.	4614	773	541	232	170	62	3841	-	16.75	30.01
De 501 a 1000 hab.	7686	1482	1041	441	332	109	6204	-	19.28	29.76
De 1001 a 2000 hab.	19141	3837	2851	986	671	315	15304	-	20.05	25.70
De 2001 a 5000 hab.	22787	4968	3755	1213	827	386	17819	-	21.80	24.42
De 5001 a 10000 hab.	33375	8361	6282	2079	1096	983	25014	-	25.05	24.87
De 10001 a 20000 hab.	12788	3094	2066	1028	588	440	9694	-	24.19	33.23
De 20001 a 50000 hab.	85471	24835	18516	6319	3561	2758	60636	-	29.06	25.44
De 50001 a 100000 hab.	107696	30703	20776	9927	5015	4912	76993	-	28.51	32.33
De 100001 a 200000 hab.	292306	72447	45458	26989	15096	11893	219859	-	24.78	37.25
Más de 200000 hab.	1314878	413195	303133	110062	61109	48953	901683	-	31.42	26.64
Area Metropolitana Norte	51141	15344	11294	4050	2072	1978	35797	-	30.00	26.39
Area Metropolitana Este	111884	31641	20462	11179	5937	5242	80243	-	28.28	35.33
Area Metropolitana Sur	269851	66196	41757	24439	13507	10932	203655	-	24.53	36.92
Area Metropolitana Oeste	38529	12171	9932	2239	1193	1046	26358	-	31.59	18.40
Total Corona Metropolitana	471405	125352	83445	41907	22709	19198	346053	-	26.59	33.43
Area Metropolitana	1786283	538547	386578	151969	83818	68151	1247736	-	30.15	28.22
Resto Municipios Comunidad	114778	25222	17892	7330	4665	2665	89556	-	21.97	29.06
TOTAL MUNICIPIOS PAMAM	24049	4932	3676	1256	893	363	19117	-	20.51	25.47
Sierra Norte	5855	1157	862	295	204	91	4698	-	19.76	25.50
Alto Manzanares	4459	843	631	212	156	56	3616	-	18.91	25.15
Alto Guadarrama	9675	2362	1752	610	411	199	7313	-	24.41	25.83
Sudoccidental	4060	570	431	139	122	17	3490	-	14.04	24.39

M.14. PROPORCIONES DE ACTIVIDAD POR EDADES Y SEXO EN 1981 Y 1986

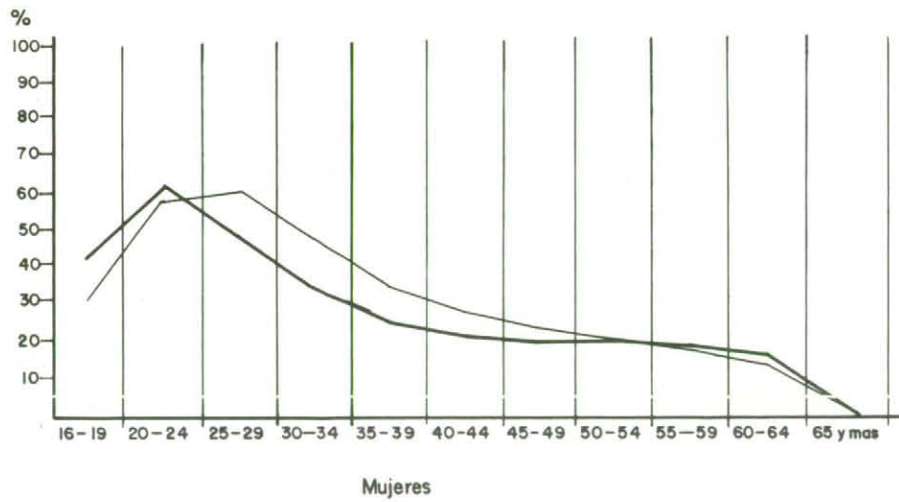
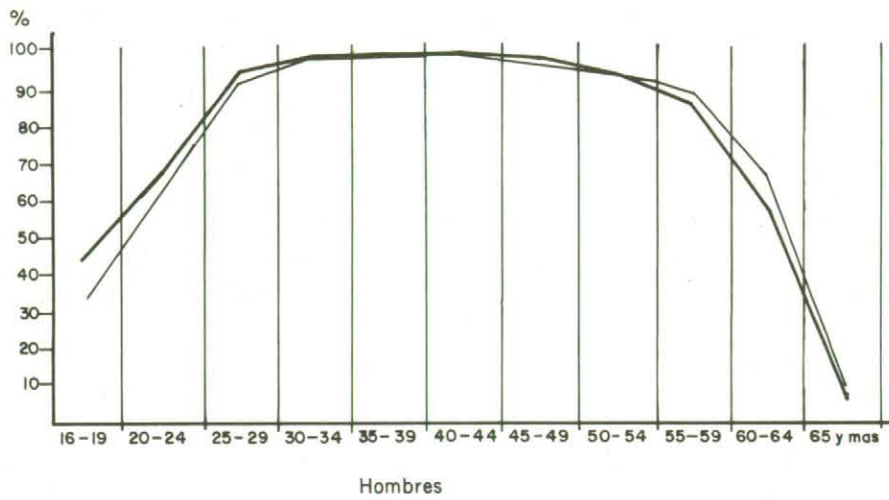

— 1.981  
 - - - 1.986



**M.15. PROPORCIONES DE ACTIVIDAD POR EDADES Y SEXO EN 1986 SEGUN AGRUPACIONES DE MUNICIPIOS**

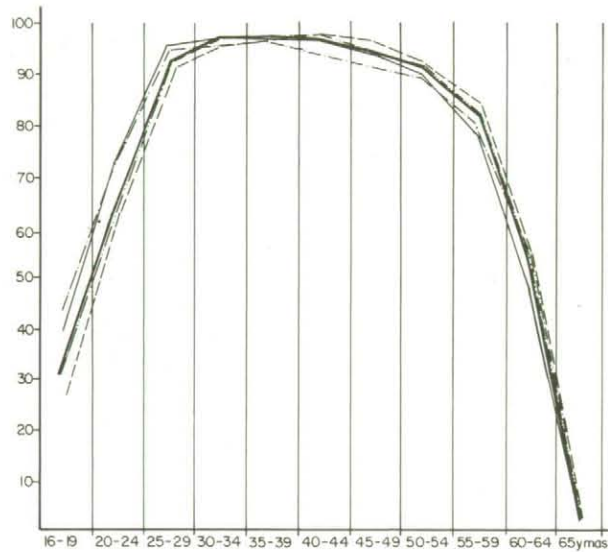

HOMBRES

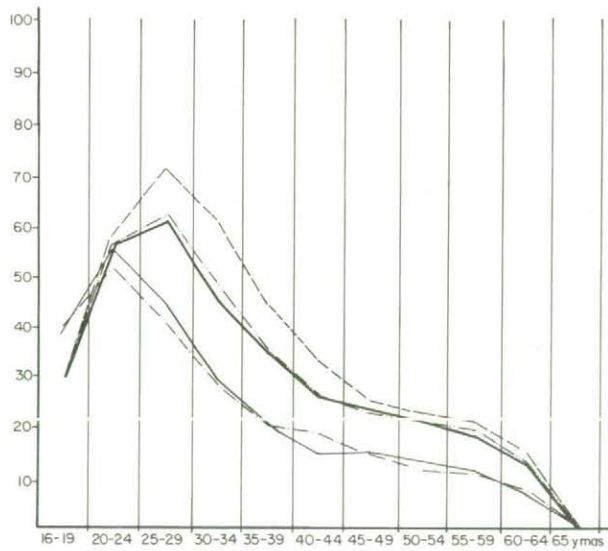

MUJERES

— Total comunidad

- - - Madrid

- - - - Area metropolitana

— Corona metropolitana

- - - Resto

9 [31]. POBLACION DE 16 Y MAS AÑOS CLASIFICADA POR SU RELACION CON LA ACTIVIDAD ECONOMICA, SEXO Y GRUPOS DE EDAD.

	AMBOS SEXOS								
	TOTAL			DE 16 A 19 AÑOS			DE 20 A 24 AÑOS		
	Activos	Ocupados	Parados	Activos	Ocupados	Parados	Activos	Ocupados	Parados
TOTAL	1781022	1413252	367770	103576	35332	68244	241509	134236	107273
Acebeda (La)	20	19	1	-	-	-	-	-	-
Ajalvir	359	311	48	35	20	15	65	54	11
Alameda del Valle	49	35	14	-	-	-	7	3	4
Alamo (El)	662	487	175	61	14	47	114	68	46
Alcalá de Henares	49447	37942	11505	3855	1058	2797	6573	3440	3133
Alcobendas	24960	20443	4517	1708	640	1068	2950	1854	1096
Alcorcón	47196	37009	10187	3295	1052	2243	5900	3115	2785
Aldea del Fresno	336	288	48	19	7	12	51	33	18
Algete	2717	2282	435	130	72	58	295	201	94
Alpedrete	939	793	146	69	26	43	123	86	37
Ambite	105	83	22	9	2	7	21	17	4
Anchuelo	175	145	30	8	1	7	22	15	7
Aranjuez	12164	9240	2924	1031	237	794	1882	882	1000
Arganda del Rey	8646	7143	1503	1044	615	429	1272	903	369
Arroyomolinos	109	94	15	11	7	4	9	5	4
Atazar (El)	47	33	14	7	1	6	11	8	3
Batres	97	71	26	2	2	-	21	12	9
Becerril de la Sierra	552	457	95	42	16	26	74	41	33
Belmonte de Tajo	416	359	57	32	26	6	83	63	20
Berruenco (El)	82	70	12	1	1	-	12	7	5
Berzosa del Lozoya	24	21	3	-	-	-	4	2	2
Boadilla del Monte	2804	2437	367	85	40	45	303	177	126
Boalo (El)	517	457	60	33	20	13	69	54	15
Braojos	62	60	2	5	4	1	17	17	-
Brea de Tajo	176	140	36	27	20	7	30	25	5
Brunete	480	441	39	33	12	21	55	47	8
Buitrago del Lozoya	426	371	55	12	7	5	42	25	17
Bustarviejo	390	346	44	20	14	6	51	38	13
Cabanillas de la Sierra	104	91	13	6	6	-	10	7	3
Cabrera (La)	260	238	22	23	15	8	32	25	7
Cadalso de los Vidrios	662	580	82	61	44	17	116	91	25
Camarma de Esteruelas	458	323	135	32	9	23	85	45	40
Campo Real	694	597	97	64	39	25	129	101	28
Canencia	141	93	48	10	1	9	28	10	18
Carabaña	324	276	48	28	16	12	49	38	11
Casarrubuelos	180	124	56	11	1	10	30	14	16
Cenicientos	651	640	11	61	58	3	104	100	4
Cercedilla	1436	1204	232	95	35	60	234	154	80
Cervera de Buitrago	36	23	13	4	2	2	9	4	5
Ciempozuelos	3224	2361	863	279	83	196	524	294	230
Cobeña	308	268	40	19	7	12	63	57	6
Colmenar de Oreja	1798	1384	414	242	134	108	340	250	90
Colmenar del Arroyo	133	118	15	2	1	1	18	10	8
Colmenar Viejo	10563	9080	1483	610	316	294	1234	850	384
Colmenarejo	525	445	80	23	10	13	50	36	14
Collado Villaalba	7281	5927	1354	521	214	307	964	599	365
Collado Mediano	569	489	80	38	28	10	69	42	27
Corpa	112	92	20	11	5	6	15	10	5
Coslada	24243	19778	4465	1497	476	1021	2607	1562	1045
Cubas	244	187	57	16	6	10	32	21	11
Chapinería	290	229	61	27	13	14	60	41	19
Chinchón	1459	1202	257	189	106	83	242	175	67
Daganzo de Arriba	447	394	53	52	32	20	60	55	5
Escorial (El)	2065	1690	375	104	41	63	289	169	120
Estremera	348	306	42	32	24	8	55	48	7

9 [31]. POBLACION DE 16 Y MAS AÑOS CLASIFICADA POR SU RELACION CON LA ACTIVIDAD ECONOMICA, SEXO Y GRUPOS DE EDAD.

	AMBOS SEXOS								
	TOTAL			DE 16 A 19 AÑOS			DE 20 A 24 AÑOS		
	Activos	Ocupados	Parados	Activos	Ocupados	Parados	Activos	Ocupados	Parados
Fresnedillas	134	105	29	8	3	5	11	2	9
Fresno de Torote	65	54	11	9	3	6	13	10	3
Fuenlabrada	41950	33519	8431	2594	1146	1448	4473	2878	1595
Fuente el Saz de Jarama	610	518	92	47	25	22	77	57	20
Fuentidueña de Tajo	429	308	121	48	23	25	74	43	31
Galapagar	2287	1949	338	128	54	74	279	192	87
Garganta de los Montes	88	65	23	5	-	5	9	3	6
Gargantilla del Lozoya	70	57	13	3	-	3	10	3	7
Gascones	36	30	6	4	3	1	3	2	1
Getafe	45489	34865	10624	4028	1262	2766	6523	3525	2998
Grifón	536	466	70	26	15	11	70	51	19
Guadalix de la Sierra	509	448	61	47	28	19	76	56	20
Guadarrama	2094	1751	343	108	29	79	304	187	117
Hiruela (La)	9	8	1	-	-	-	-	-	-
Horcajo de la Sierra	45	44	1	5	4	1	5	5	-
Horcajuelo de la Sierra	21	8	13	1	-	1	3	-	3
Hoyo de Manzanares	878	774	104	32	14	18	87	60	27
Humanes de Madrid	1960	1464	496	203	91	112	252	167	85
Leganés	58198	45214	12984	5426	1837	3589	7869	4438	3431
Loeches	753	538	215	95	23	72	143	81	62
Lozoya	140	121	19	13	9	4	19	12	7
Lozoyuela-Navas-Sieteiglesias	224	157	67	17	2	15	32	17	15
Madarcos	14	14	-	2	2	-	1	1	-
Madrid	1180008	933922	246086	58834	18963	39871	165483	89312	76171
Centro	56867	44359	12508	2070	654	1416	6631	3584	3047
Arganzuela	46557	37886	8671	1473	445	1028	5350	2860	2490
Retiro	49315	41488	7827	944	328	616	4790	2541	2249
Salamanca	63249	52679	10570	1171	417	754	6111	3293	2818
Chamartín	57789	48785	9004	1042	398	644	5516	3010	2506
Tetuán	61295	48646	12649	2453	864	1589	7959	4290	3669
Chamberí	64069	53695	10374	1134	419	715	5918	3200	2718
Fuencarral	76027	62796	13231	3206	1103	2103	9358	5274	4084
Moncloa	40925	34107	6818	1153	401	752	4491	2401	2090
Latina	106746	84601	22145	5843	1751	4092	15650	8209	7441
Carabanchel	92582	71338	21244	5598	1745	3853	15144	7978	7166
Villaverde	71527	52786	18741	5891	1763	4128	13660	7357	6303
Mediodía	61755	45051	16704	6054	1956	4098	11310	6165	5145
Vallecas	68651	49855	18796	5793	1907	3886	12395	6802	5593
Moratalaz	55520	43217	12303	3737	1168	2569	9219	4935	4284
Ciudad Lineal	89722	71818	17904	3703	1210	2493	12653	6758	5895
San Blas	52894	38579	14315	4227	1387	2840	10564	5708	4856
Hortaleza	64518	52236	12282	3342	1047	2295	8764	4947	3817
Majadahonda	10580	9361	1219	263	137	126	786	524	262
Manzanares el Real	622	513	109	42	17	25	95	75	20
Meco	534	405	129	66	24	42	91	60	31
Mejorada del Campo	4018	3054	964	355	101	254	499	277	222
Miraflores de la Sierra	837	662	175	72	23	49	132	85	47
Molar (El)	930	774	156	106	49	57	140	98	42
Molinos (Los)	802	665	137	68	28	40	126	81	45
Montejo de la Sierra	87	62	25	5	1	4	13	7	6
Moraleja de Enmedio	408	331	77	45	30	15	72	51	21
Moralzarzal	577	457	120	40	11	29	75	42	33
Morata de Tajuña	1625	1261	364	185	64	121	286	178	108
Móstoles	59978	47792	12186	3689	1208	2481	6411	3634	2777
Navacerrada	491	432	59	19	9	10	55	34	21
Navalafuente	99	93	6	2	1	1	9	5	4
Navalagamella	158	136	22	4	3	1	17	10	7



9 [31]. POBLACION DE 16 Y MAS AÑOS CLASIFICADA POR SU RELACION CON LA ACTIVIDAD ECONOMICA, SEXO Y GRUPOS DE EDAD.

	AMBOS SEXOS								
	TOTAL			DE 16 A 19 AÑOS			DE 20 A 24 AÑOS		
	Activos	Ocupados	Parados	Activos	Ocupados	Parados	Activos	Ocupados	Parados
Navalcarnero	3019	2328	691	344	141	203	489	290	199
Navarredonda	50	39	11	6	4	2	10	6	4
Navas del Rey	304	266	38	27	17	10	43	34	9
Nuevo Baztán	220	177	43	13	4	9	29	17	12
Olmeda de las Fuentes	45	34	11	2	-	2	9	6	3
Orusco	198	170	28	19	14	5	42	35	7
Paracuellos de Jarama	1414	1233	181	97	50	47	163	123	40
Parla	20846	15487	5359	1958	710	1248	2504	1396	1108
Patones	95	75	20	7	3	4	14	8	6
Pedrezuela	251	204	47	18	9	9	37	23	14
Pelayos de la Presa	252	175	77	17	3	14	37	12	25
Perales de Tajuña	635	545	90	51	40	11	96	63	33
Pezuela de las Torres	174	116	58	20	5	15	32	14	18
Pinilla del Valle	56	51	5	6	6	-	8	7	1
Pinto	7045	5652	1393	688	271	417	1009	645	364
Piñuecar	57	45	12	4	1	3	6	4	2
Pozuelo de Alarcón	12680	10893	1787	527	242	285	1483	921	562
Pozuelo del Rey	74	63	11	5	1	4	7	6	1
Prádena del Rincón	27	19	8	5	-	5	2	-	2
Puebla de la Sierra	13	5	8	2	-	2	3	1	2
Puentes Viejas	170	131	39	15	3	12	33	15	18
Quijorna	214	165	49	14	4	10	35	25	10
Rascafría	489	391	98	28	14	14	85	56	29
Redueña	32	27	5	-	-	-	5	3	2
Ribatejada	84	70	14	2	-	2	8	4	4
Rivas-Vaciamadrid	2886	2460	426	45	19	26	200	127	73
Robledillo de la Jara	19	18	1	-	-	-	3	3	-
Robledo de Chavela	580	402	178	47	11	36	111	46	65
Robregordo	37	30	7	2	2	-	2	1	1
Rozas de Madrid (Las)	7428	6594	834	198	92	106	629	404	225
Rozas de Puerto Real	111	83	28	4	1	3	18	9	9
San Agustín de Guadalix	896	784	112	74	34	40	97	81	16
San Fernando de Henares	8933	7151	1782	594	207	387	1173	718	455
San Lorenzo del Escorial	3156	2579	577	177	74	103	448	262	186
San Martín de la Vega	1807	1609	198	140	43	97	251	166	85
San Martín de Valdeiglesias	1587	1214	373	147	46	101	243	133	110
San Sebastián de los Reyes	18968	15299	3669	1550	574	976	2301	1471	830
Santa María de la Alameda	261	190	71	20	6	14	43	18	25
Santorcaz	187	137	50	16	5	11	31	13	18
Santos de la Humosa (Los)	307	209	98	41	9	32	55	24	31
Serna del Monte (La)	38	28	10	6	2	4	8	5	3
Serranillos del Valle	168	126	42	21	6	15	30	19	11
Sevilla la Nueva	252	190	62	26	12	14	34	17	17
Somosierra	47	37	10	3	3	-	8	3	5
Soto del Real	564	491	73	31	14	17	63	44	19
Talamanca de Jarama	349	285	64	18	9	9	58	39	19
Tielmes	578	527	51	59	32	27	101	90	11
Titulcia	277	192	85	34	4	30	46	15	31
Torrejón de Ardoz	29056	22768	6288	2333	842	1491	3925	2306	1619
Torrejón de la Calzada	339	276	63	37	24	13	51	32	19
Torrejón de Velasco	419	326	93	38	15	23	67	45	22
Torrelaguna	881	714	167	53	21	32	146	88	58
Torrelodones	1789	1576	213	53	29	24	179	128	51
Torremoncha de Jarama	70	65	5	4	3	1	11	9	2
Torres de la Alameda	929	692	237	127	42	85	160	103	57

9 [31]. POBLACION DE 16 Y MAS AÑOS CLASIFICADA POR SU RELACION CON LA ACTIVIDAD ECONOMICA, SEXO Y GRUPOS DE EDAD.

	AMBOS SEXOS								
	TOTAL			DE 16 A 19 AÑOS			DE 20 A 24 AÑOS		
	Activos	Ocupados	Parados	Activos	Ocupados	Parados	Activos	Ocupados	Parados
Valdaracete	260	217	43	33	27	6	55	43	12
Valdeavero	168	137	31	11	5	6	26	17	9
Valdelaguna	203	191	12	13	13	-	28	22	6
Valdemanco	145	129	16	11	5	6	23	16	7
Valdemaqueda	121	114	7	6	4	2	17	16	1
Valdemorillo	812	672	140	70	32	38	111	78	33
Valdemoro	5260	4278	982	373	124	249	687	441	246
Valdeolmos	237	210	27	11	5	6	23	14	9
Valdepiélagos	99	75	24	8	-	8	13	5	8
Valdetorres de Jarama	363	260	103	29	7	22	62	34	28
Valdilecha	487	407	80	55	29	26	84	54	30
Valverde de Alcalá	76	62	14	8	7	1	17	13	4
Velilla de San Antonio	723	610	113	82	42	40	129	93	36
Vellón (El)	316	263	53	24	16	8	40	24	16
Venturada	97	81	16	6	1	5	10	4	6
Villa del Prado	1086	932	154	121	60	61	187	137	50
Villaconejos	924	862	62	109	84	25	139	129	10
Villalbilla	433	327	106	38	4	34	67	27	40
Villamanrique de Tajo	189	158	31	25	14	11	40	30	10
Villamanta	395	330	65	49	25	24	67	48	19
Villamantilla	104	91	13	8	4	4	22	16	6
Villanueva de la Cañada	958	852	106	38	23	15	86	59	27
Villanueva de Perales	151	118	33	19	10	9	23	16	7
Villanueva del Pardillo	615	530	85	43	19	24	88	63	25
Villar del Olmo	137	103	34	7	1	6	17	7	10
Villarejo de Salvanés	1620	1288	332	174	108	66	288	209	79
Villaviciosa de Odón	2544	2179	365	126	52	74	295	193	102
Villavieja del Lozoya	74	47	27	7	-	7	11	3	8
Zarzalejo	257	203	54	24	10	14	46	29	17
Menos de 101 hab.	277	207	70	26	10	16	45	26	19
De 101 a 500 hab.	4017	3260	757	284	120	164	597	358	239
De 501 a 1000 hab.	7059	5630	1429	584	261	323	1123	706	417
De 1001 a 2000 hab.	17809	14762	3047	1440	706	734	2677	1818	859
De 2001 a 5000 hab.	21186	17719	3467	1960	963	997	3239	2297	942
De 5001 a 10000 hab.	32513	26902	5611	2032	865	1167	4167	2642	1525
De 10001 a 20000 hab.	12502	9693	2809	1007	308	699	1710	1012	698
De 20001 a 50000 hab.	85320	71041	14279	5476	2331	3145	10432	6446	3986
De 50001 a 100000 hab.	118073	93775	24298	9046	3242	5804	14287	8589	5698
De 100001 a 200000 hab.	302258	236341	65917	22887	7563	15324	37749	21030	16719
Más de 200000 hab.	1180008	933922	246086	58834	18963	39871	165483	89312	76171
Area Metropolitana Norte	54491	44822	9669	3868	1530	2338	6485	4175	2310
Area Metropolitana Este	120720	94996	25724	8858	2795	6063	15269	8646	6623
Area Metropolitana Sur	280702	219538	61164	21678	7486	14192	34689	19631	15058
Area Metropolitana Oeste	38089	33287	4802	1313	617	696	3725	2388	1337
Total Corona Metropolitana	494002	392643	101359	35717	12428	23289	60168	34840	25328
Area Metropolitana	1674010	1326565	347445	94551	31391	63160	225651	124152	101499
Resto Municipios Comunidad	107012	86687	20325	9025	3941	5084	15858	10084	5774
TOTAL MUNICIPIOS PAMAM	21301	17605	3696	1465	647	818	3172	2006	1166
Sierra Norte	5187	4254	933	334	157	177	755	457	298
Alto Manzanares	4092	3460	632	286	127	159	564	389	175
Alto Guadarrama	8707	7108	1599	545	197	348	1329	793	536
Sudoccidental	3315	2783	532	300	166	134	524	367	157

9 [31]. POBLACION DE 16 Y MAS AÑOS CLASIFICADA POR SU RELACION CON LA ACTIVIDAD ECONOMICA, SEXO Y GRUPOS DE EDAD.

	AMBOS SEXOS								
	DE 25 A 29 AÑOS			DE 30 A 34 AÑOS			DE 35 A 39 AÑOS		
	Activos	Ocupados	Parados	Activos	Ocupados	Parados	Activos	Ocupados	Parados
TOTAL	281610	217069	64541	236711	204945	31766	217529	195511	22018
Acebeda (La)	2	2	-	4	3	1	-	-	-
Ajalvir	57	50	7	37	34	3	35	33	2
Alameda del Valle	7	3	4	3	3	-	1	1	-
Alamo (El)	94	79	15	65	55	10	67	60	7
Alcalá de Henares	8011	6291	1720	7569	6513	1056	6727	5994	733
Alcobendas	3148	2496	652	3415	3006	409	4279	3938	341
Alcorcón	5356	4021	1335	5700	4923	777	7674	6927	747
Aldea del Fresno	49	44	5	52	51	1	31	28	3
Algete	672	554	118	492	441	51	309	282	27
Alpedrete	123	107	16	126	115	11	98	95	3
Ambite	17	15	2	8	8	-	7	6	1
Anchuelo	32	27	5	27	25	2	13	12	1
Aranjuez	1887	1420	467	1506	1317	189	1365	1257	108
Arganda del Rey	1409	1208	201	1222	1101	121	1023	939	84
Arroyomolinos	20	18	2	16	14	2	15	14	1
Atazar (El)	3	2	1	5	4	1	3	3	-
Batres	12	6	6	6	6	-	14	12	2
Becerril de la Sierra	83	68	15	62	59	3	74	72	2
Belmonte de Tajo	71	64	7	41	37	4	39	35	4
Berrueto (El)	18	15	3	9	8	1	5	4	1
Berzosa del Lozoya	5	5	-	4	4	-	2	2	-
Boadilla del Monte	317	244	73	300	271	29	411	387	24
Boalo (El)	86	79	7	51	46	5	53	52	1
Braojos	4	4	-	5	5	-	4	4	-
Brea de Tajo	20	18	2	19	15	4	15	11	4
Brunete	53	51	2	64	63	1	83	83	-
Buitrago del Lozoya	81	64	17	51	46	5	46	42	4
Bustarviejo	56	47	9	44	39	5	39	36	3
Cabanillas de la Sierra	14	11	3	12	9	3	8	7	1
Cabrera (La)	28	26	2	29	29	-	21	21	-
Cadalso de los Vidrios	95	81	14	80	68	12	75	70	5
Camarma de Esteruelas	68	51	17	63	44	19	39	33	6
Campo Real	94	87	7	86	79	7	74	70	4
Canencia	20	17	3	13	10	3	6	5	1
Carabaña	39	35	4	31	28	3	35	30	5
Casarrubuelos	37	28	9	18	14	4	17	13	4
Cenicientos	87	83	4	69	69	-	56	56	-
Cercedilla	206	172	34	151	139	12	144	136	8
Cervera de Buitrago	3	1	2	1	1	-	2	2	-
Ciempozuelos	593	490	103	424	351	73	310	268	42
Cobefía	50	47	3	44	37	7	29	27	2
Colmenar de Oreja	285	214	51	193	151	42	135	119	16
Colmenar del Arroyo	15	14	1	17	14	3	17	17	-
Colmenar Viejo	1740	1488	252	1850	1680	170	1586	1473	113
Colmenarejo	71	60	11	78	68	10	98	95	3
Collado Villalba	1155	923	232	1169	1040	129	986	899	87
Collado Mediano	74	65	9	66	62	4	71	67	4
Corpa	16	12	4	12	12	-	10	10	-
Coslada	5038	4216	822	4901	4420	481	4161	3775	386
Cubas	31	24	7	33	24	9	28	25	3
Chapinería	42	36	6	21	16	5	23	20	3
Chinchón	219	179	40	134	118	16	133	123	10
Daganzo de Arriba	75	71	4	81	75	6	57	54	3
Escorial (El)	340	279	61	257	238	19	276	250	26
Estremera	45	42	3	48	44	4	28	27	1



9 [31]. POBLACION DE 16 Y MAS AÑOS CLASIFICADA POR SU RELACION CON LA ACTIVIDAD ECONOMICA, SEXO Y GRUPOS DE EDAD.

	AMBOS SEXOS								
	DE 25 A 29 AÑOS			DE 30 A 34 AÑOS			DE 35 A 39 AÑOS		
	Activos	Ocupados	Parados	Activos	Ocupados	Parados	Activos	Ocupados	Parados
Fresnedillas	25	16	9	17	17	-	11	9	2
Fresno de Torote	6	5	1	4	4	-	3	3	-
Fuenlabrada	11002	8994	2008	11315	9833	1482	5732	4962	770
Fuente el Saz de Jarama	101	85	16	79	76	3	85	78	7
Fuentidueña de Tajo	69	53	16	48	41	7	42	35	7
Galapagar	351	293	58	331	311	20	325	306	19
Garganta de los Montes	16	14	2	13	10	3	4	3	1
Gargantilla del Lozoya	9	8	1	15	15	-	9	9	-
Gascones	8	5	3	3	3	-	2	2	-
Getafe	5654	4445	1209	4944	4348	596	6612	5974	638
Grifón	79	62	17	65	62	3	69	67	2
Guadalix de la Sierra	70	64	6	50	47	3	55	53	2
Guadarrama	318	270	48	257	241	16	267	246	21
Hiruela (La)	4	3	1	-	-	-	-	-	-
Horcajo de la Sierra	6	6	-	2	2	-	1	1	-
Horcajuelo de la Sierra	5	2	3	1	1	-	1	-	1
Hoyo de Manzanares	137	116	21	112	108	4	126	118	8
Humanes de Madrid	474	351	123	339	277	62	255	217	38
Leganés	7014	5547	1467	6905	6010	895	9482	8489	993
Loeches	137	118	19	74	62	12	61	55	6
Lozoya	16	14	2	18	17	1	16	16	-
Lozoyuela-Navas-Sieteiglesias	44	29	15	23	18	5	18	14	4
Madarcos	-	-	-	2	2	-	-	-	-
Madrid	186468	140274	46194	141165	120937	20228	126392	113361	13031
Centro	9523	6980	2543	7382	6094	1288	5866	4977	889
Arganzuela	8003	6054	1949	7174	6231	943	5576	5031	545
Retiro	7660	5679	1981	6698	5869	829	6306	5810	496
Salamanca	10527	7676	2851	8353	7215	1138	7312	6611	701
Chamartín	9429	7083	2346	7877	6842	1035	6991	6376	615
Tetuán	10410	7791	2619	7884	6680	1204	6384	5645	739
Chamberí	10723	7872	2851	8839	7603	1236	7394	6744	650
Fuencarral	10684	8321	2363	9985	8842	1143	10923	10066	857
Moncloa	6359	4774	1585	5303	4630	673	4976	4563	413
Latina	15605	11935	3670	11323	9779	1544	10849	9838	1011
Carabanchel	14455	10935	3520	10039	8496	1543	8866	7922	944
Villaverde	11713	8795	2918	7015	5822	1193	5633	4888	745
Mediodía	9746	7356	2390	8659	5512	1147	6089	5276	813
Vallecas	11647	8568	3079	7325	5961	1364	5713	4771	942
Moratalaz	7636	5932	1704	5303	4673	630	5046	4534	512
Ciudad Lineal	14373	10882	3491	10519	9109	1410	9393	8517	876
San Blas	9068	6627	2441	5402	4454	948	4205	3640	565
Hortaleza	8907	7014	1893	8085	7125	960	8870	8152	718
Majadahonda	1355	1110	245	1786	1618	168	2204	2070	134
Manzanares el Real	85	72	13	74	63	11	68	60	8
Meco	93	79	14	62	52	10	53	45	8
Mejorada del Campo	784	636	148	928	795	133	499	436	63
Miraflores de la Sierra	130	102	28	80	74	6	78	71	7
Molar (El)	136	120	16	106	94	12	105	98	7
Molinos (Los)	146	129	17	62	56	6	68	60	8
Montejo de la Sierra	27	20	7	11	8	3	2	2	-
Moraleja de Enmedio	58	44	14	46	41	5	36	34	2
Moralzarzal	88	73	15	64	57	7	61	56	5
Morata de Tajuña	245	204	41	177	155	22	167	149	18
Móstoles	9479	7620	1859	11854	10396	1458	11830	10559	1271
Navacerrada	81	74	7	63	57	6	63	60	3
Navalafuente	9	9	-	16	15	1	9	9	-
Navalagamella	15	11	4	20	17	3	18	15	3

9 [31]. POBLACION DE 16 Y MAS AÑOS CLASIFICADA POR SU RELACION CON LA ACTIVIDAD ECONOMICA, SEXO Y GRUPOS DE EDAD.

	AMBOS SEXOS								
	DE 25 A 29 AÑOS			DE 30 A 34 AÑOS			DE 35 A 39 AÑOS		
	Activos	Ocupados	Parados	Activos	Ocupados	Parados	Activos	Ocupados	Parados
Navalcarnero	434	363	71	360	310	50	321	282	39
Navarredonda	13	10	3	4	3	1	2	1	1
Navas del Rey	39	31	8	34	32	2	29	29	-
Nuevo Baztán	32	22	10	21	19	2	27	22	5
Olmeda de las Fuentes	12	8	4	3	3	-	5	4	1
Orusco	31	28	3	13	11	2	16	16	-
Paracuellos de Jarama	225	199	26	225	208	17	189	174	15
Parla	3410	2642	768	4180	3555	625	3581	3021	560
Patones	10	9	1	15	13	2	15	12	3
Pedrezuela	38	32	6	33	31	2	33	29	4
Pelayos de la Presa	39	21	18	34	29	5	30	27	3
Perales de Tajuña	95	79	16	66	58	8	49	48	1
Pezuela de las Torres	20	15	5	16	13	3	10	10	-
Pinilla del Valle	5	3	2	4	4	-	6	6	-
Pinto	1067	920	147	1025	939	86	960	891	69
Piñuecar	4	1	3	7	4	3	5	5	-
Pozuelo de Alarcón	1512	1209	303	1543	1378	165	1912	1802	110
Pozuelo del Rey	11	11	-	10	9	1	5	4	1
Prádena del Rincón	3	3	-	1	1	-	1	1	-
Puebla de la Sierra	1	-	1	-	-	-	-	-	-
Puentes Viejas	22	18	4	10	8	2	13	13	-
Quijorna	30	21	9	30	27	3	31	27	4
Rascafría	74	62	12	73	63	10	48	42	6
Redueña	1	-	1	2	1	1	3	3	-
Ribatejada	15	14	1	11	10	1	4	3	1
Rivas-Vaciamadrid	997	833	164	873	777	96	404	377	27
Robledillo de la Jara	2	1	1	1	1	-	-	-	-
Robledo de Chavela	80	52	28	51	43	8	56	50	6
Robregordo	1	-	1	2	1	1	1	1	-
Rozas de Madrid (Las)	1050	898	152	1387	1275	112	1461	1382	79
Rozas de Puerto Real	12	8	4	5	5	-	15	15	-
San Agustín de Guadalix	154	136	18	145	133	12	124	117	7
San Fernando de Henares	2134	1763	371	1984	1758	226	1021	923	98
San Lorenzo del Escorial	500	401	99	368	321	47	360	314	46
San Martín de la Vega	252	242	10	236	234	2	202	201	1
San Martín de Valdeiglesias	236	190	46	191	163	28	185	167	18
San Sebastián de los Reyes	3186	2667	519	3454	3066	388	2942	2649	293
Santa María de la Alameda	41	33	8	30	23	7	27	25	2
Santorcaz	28	19	9	22	20	2	24	21	3
Santos de la Humosa (Los)	46	32	14	27	24	3	27	22	5
Serna del Monte (La)	6	4	2	5	5	-	3	3	-
Serranillos del Valle	14	11	3	13	11	2	20	18	2
Sevilla la Nueva	30	21	9	28	23	5	20	20	-
Somosierra	7	4	3	5	5	-	1	1	-
Soto del Real	86	69	17	74	70	4	72	68	4
Talamanca de Jarama	64	57	7	43	39	4	45	41	4
Tielmes	73	68	5	53	49	4	44	43	1
Titulcia	40	29	11	24	22	2	29	24	5
Torrejón de Ardoz	4792	3793	999	4952	4365	587	4579	4134	445
Torrejón de la Calzada	46	41	5	44	40	4	50	44	6
Torrejón de Velasco	54	48	6	52	41	11	46	38	8
Torrelaguna	156	135	21	100	85	15	85	81	4
Torreldones	278	228	50	271	248	23	271	256	15
Torremocha de Jarama	11	10	1	8	8	-	3	3	-
Torres de la Alameda	152	130	22	97	86	11	88	77	11

9 [31]. POBLACION DE 16 Y MAS AÑOS CLASIFICADA POR SU RELACION CON LA ACTIVIDAD ECONOMICA, SEXO Y GRUPOS DE EDAD.

	AMBOS SEXOS								
	DE 25 A 29 AÑOS			DE 30 A 34 AÑOS			DE 35 A 39 AÑOS		
	Activos	Ocupados	Parados	Activos	Ocupados	Parados	Activos	Ocupados	Parados
Valdaracete	39	34	5	18	14	4	18	15	3
Valdeavero	23	19	4	22	17	5	17	16	1
Valdelaguna	27	23	4	18	18	-	22	22	-
Valdemanco	12	11	1	13	13	-	18	18	-
Valdemaqueda	14	14	-	18	18	-	20	20	-
Valdemorillo	114	94	20	81	75	6	84	75	9
Valdemoro	984	831	153	925	823	102	731	669	62
Valdeolmos	29	26	3	30	28	2	40	39	1
Valdepiélagos	18	15	3	14	13	1	8	7	1
Valdetorres de Jarama	58	42	16	39	31	8	31	27	4
Valdilecha	74	65	9	57	53	4	55	53	2
Valverde de Alcalá	14	11	3	5	5	-	3	3	-
Velilla de San Antonio	156	133	23	107	100	7	66	63	3
Vellón (EI)	48	40	8	26	24	2	37	32	5
Venturada	8	7	1	5	4	1	17	16	1
Villa del Prado	179	165	14	110	105	5	96	89	7
Villaconejos	125	118	7	96	90	6	97	96	1
Villalbilla	56	48	8	41	37	4	52	49	3
Villamanrique de Tajo	24	21	3	17	16	1	18	16	2
Villamanta	66	65	1	45	42	3	34	31	3
Villamantilla	15	13	2	5	5	-	8	8	-
Villanueva de la Cañada	132	112	20	145	133	12	142	132	10
Villanueva de Perales	20	15	5	19	17	2	9	8	1
Villanueva del Pardillo	111	97	14	90	84	6	90	87	3
Villar del Olmo	16	11	5	12	11	1	22	20	2
Villarejo de Salvanés	291	244	47	201	170	31	155	134	21
Villaviciosa de Odón	339	287	52	349	319	30	427	392	35
Villavieja del Lozoya	15	7	8	4	3	1	4	4	-
Zarzalejo	35	26	9	19	15	4	22	20	2
Menos de 101 hab.	39	25	14	26	24	2	13	12	1
De 101 a 500 hab.	553	440	113	414	369	45	367	342	25
De 501 a 1000 hab.	1028	821	207	769	674	95	718	643	75
De 1001 a 2000 hab.	2706	2301	405	2125	1907	218	1989	1850	139
De 2001 a 5000 hab.	3283	2831	452	2457	2222	235	2245	2076	169
De 5001 a 10000 hab.	5773	4749	1024	4817	4302	515	4148	3796	352
De 10001 a 20000 hab.	2361	1957	404	2277	1969	308	1540	1373	167
De 20001 a 50000 hab.	13309	10939	2370	13472	12106	1366	12518	11636	882
De 50001 a 100000 hab.	19574	15814	3760	20902	18412	2490	19542	17517	2025
De 100001 a 200000 hab.	46516	36918	9598	48287	42023	6264	48057	42905	5152
Más de 200000 hab.	186468	140274	46194	141165	120937	20228	126392	113361	13031
Area Metropolitana Norte	8074	6651	1423	8719	7752	967	8807	8060	747
Area Metropolitana Este	22137	17864	4273	21539	18936	2603	17646	15876	1770
Area Metropolitana Sur	42982	34189	8793	45923	40004	5919	45871	40823	5048
Area Metropolitana Oeste	4869	4008	861	5664	5141	523	6730	6335	395
Total Corona Metropolitana	78062	62712	15350	81845	71833	10012	79054	71094	7960
Area Metropolitana	264530	202986	61544	223010	192770	30240	205446	184455	20991
Resto Municipios Comunidad	17080	14083	2997	13701	12175	1526	12083	11056	1027
TOTAL MUNICIPIOS PAMAM	3214	2650	564	2358	2107	251	2248	2069	179
Sierra Norte	784	632	152	569	498	71	461	425	36
Alto Manzanares	621	528	93	454	416	38	463	436	27
Alto Guadarrama	1340	1097	243	956	856	100	964	871	93
Sudoccidental	469	393	76	379	337	42	360	337	23



9 [31]. POBLACION DE 16 Y MAS AÑOS CLASIFICADA POR SU RELACION CON LA ACTIVIDAD ECONOMICA, SEXO Y GRUPOS DE EDAD.

	AMBOS SEXOS								
	DE 40 A 44 AÑOS			DE 45 A 49 AÑOS			DE 50 A 54 AÑOS		
	Activos	Ocupados	Parados	Activos	Ocupados	Parados	Activos	Ocupados	Parados
TOTAL	185228	168171	17057	152617	138172	14445	153870	137679	16191
Acebeda (La)	2	2	-	-	-	-	3	3	-
Ajalvir	32	31	1	28	26	2	36	31	5
Alameda del Valle	5	4	1	6	4	2	7	7	-
Alamo (El)	69	63	6	51	44	7	60	45	15
Alcalá de Henares	5751	5172	579	4266	3810	456	3517	3118	399
Alcobendas	3640	3335	305	2388	2180	208	1750	1558	192
Alcorcón	7547	6836	711	5102	4579	523	3492	3004	488
Aldea del Fresno	28	27	1	24	23	1	31	30	1
Algete	266	235	31	182	172	10	181	167	14
Alpedrete	111	101	10	92	86	6	96	85	11
Ambite	7	7	-	6	5	1	13	9	4
Anchuelo	17	17	-	19	17	2	13	12	1
Aranjuez	1186	1108	78	962	888	74	971	906	65
Arganda del Rey	829	754	75	629	567	62	544	481	63
Arroyomolinos	12	11	1	8	8	-	5	5	-
Atazar (El)	1	1	-	1	1	-	6	5	1
Batres	8	7	1	8	5	3	11	10	1
Becerril de la Sierra	42	40	2	48	46	2	46	45	1
Belmonte de Tajo	35	34	1	23	21	2	36	31	5
Berruoco (El)	9	7	2	5	5	-	8	8	-
Berzosa del Lozoya	1	1	-	-	-	-	3	3	-
Boadilla del Monte	470	454	16	353	336	17	278	266	12
Boalo (El)	54	50	4	45	44	1	40	34	6
Braojos	5	5	-	4	4	-	7	7	-
Brea de Tajo	12	11	1	12	11	1	16	12	4
Brunete	60	59	1	48	44	4	45	44	1
Buitrago del Lozoya	46	45	1	40	39	1	33	31	2
Bustarviejo	45	41	4	29	28	1	38	36	2
Cabanillas de la Sierra	6	6	-	19	18	1	11	9	2
Cabrera (La)	34	33	1	29	29	-	31	30	1
Cadalso de los Vidrios	54	53	1	48	47	1	47	44	3
Camarma de Esteruelas	49	41	8	40	32	8	36	33	3
Campo Real	56	55	1	45	40	5	57	50	7
Canencia	6	5	1	11	10	1	17	16	1
Carabaña	24	23	1	24	22	2	35	33	2
Casarrubuelos	21	17	4	12	12	-	10	8	2
Cenicientos	52	52	-	38	38	-	66	66	-
Cercadilla	115	108	7	110	106	4	146	133	13
Cervera de Buitrago	3	2	1	4	4	-	5	5	-
Ciempozuelos	250	225	25	224	176	48	280	219	61
Cobefía	29	28	1	21	18	3	23	23	-
Colmenar de Oreja	117	105	12	143	118	25	142	119	23
Colmenar del Arroyo	18	16	2	5	5	-	13	13	-
Colmenar Viejo	1204	1124	80	811	762	49	710	655	55
Colmenarejo	67	65	2	45	40	5	32	25	7
Collado Villalba	776	718	58	570	527	43	550	494	56
Collado Mediano	68	63	5	60	54	6	54	47	7
Corpa	5	4	1	15	13	2	12	11	1
Coslada	2633	2412	221	1418	1284	134	1066	921	145
Cubas	25	21	4	25	21	4	25	21	4
Chapinería	24	23	1	21	20	1	39	32	7
Chinchón	112	103	9	124	111	13	112	101	11
Daganzo de Arriba	24	21	3	22	21	1	25	22	3
Escorial (El)	239	213	26	152	141	11	169	150	19
Estremera	23	18	5	32	27	5	39	36	3

9 [31]. POBLACION DE 16 Y MAS AÑOS CLASIFICADA POR SU RELACION CON LA ACTIVIDAD ECONOMICA, SEXO Y GRUPOS DE EDAD.

	AMBOS SEXOS								
	DE 40 A 44 AÑOS			DE 45 A 49 AÑOS			DE 50 A 54 AÑOS		
	Activos	Ocupados	Parados	Activos	Ocupados	Parados	Activos	Ocupados	Parados
Fresnedillas	22	21	1	7	7	-	9	8	1
Fresno de Torote	5	4	1	12	12	-	4	4	-
Fueniabrada	2906	2479	427	1638	1396	242	1215	1005	210
Fuente el Saz de Jarama	58	55	3	51	46	5	46	39	7
Fuentidueña de Tajo	26	16	10	26	22	4	41	35	6
Galapagar	260	247	13	201	184	17	189	169	20
Garganta de los Montes	2	1	1	11	10	1	10	8	2
Gargantilla del Lozoya	1	1	-	2	2	-	3	3	-
Gascones	5	4	1	1	1	-	4	4	-
Getafe	6869	6190	679	4359	3831	528	3352	2841	511
Griñón	54	52	2	64	59	5	42	40	2
Guadalix de la Sierra	49	49	-	53	51	2	52	48	4
Guadarrama	235	226	9	186	175	11	178	163	15
Hiruela (La)	-	-	-	-	-	-	-	-	-
Horcajo de la Sierra	3	3	-	3	3	-	4	4	-
Horcajuelo de la Sierra	2	-	2	-	-	-	4	3	1
Hoyo de Manzanares	105	98	7	72	70	2	69	64	5
Humanes de Madrid	160	135	25	102	83	19	76	65	11
Leganés	8237	7476	761	5745	5163	582	4019	3504	515
Loeches	54	43	11	44	37	7	76	61	15
Lozoya	16	13	3	11	11	-	12	11	1
Lozoyuela-Navas-Sieteiglesias	12	11	1	23	21	2	23	18	5
Madarcos	1	1	-	1	1	-	2	2	-
Madrid	114087	103710	10377	104327	94821	9506	115541	104177	11364
Centro	4799	4127	672	4523	3937	586	5172	4458	714
Arganzuela	4288	3934	354	3668	3318	350	4294	3922	372
Retiro	5476	5095	381	4541	4227	314	4844	4503	341
Salamanca	6241	5718	523	5066	4720	346	6239	5747	492
Chamartín	6028	5590	438	5282	4913	369	5644	5293	351
Tetuán	5387	4812	575	4831	4300	531	5760	5152	608
Chamberí	6442	5920	522	5194	4771	423	5965	5537	428
Fuencarral	9694	9019	675	7280	6765	515	6817	6256	561
Moncloa	4170	3847	323	3714	3461	253	4144	3873	271
Latina	11965	11032	933	11541	10685	856	10828	9823	1005
Carabanchel	8175	7389	786	8230	7462	768	9494	8523	971
Villaverde	5500	4875	625	5888	5272	616	7458	6631	827
Mediodía	5203	4599	604	4988	4357	631	5390	4660	730
Vallecas	4903	4170	733	5291	4580	711	6682	5753	929
Moratalaz	5678	5180	498	6082	5487	595	6394	5761	633
Ciudad Lineal	8468	7731	737	8146	7457	689	9443	8576	867
San Blas	3516	3121	395	3745	3337	408	5206	4530	676
Hortaleza	8154	7551	603	6317	5772	545	5767	5179	588
Majadahonda	1753	1644	109	1014	956	58	701	647	54
Manzanares el Real	53	51	2	70	64	6	51	43	8
Meco	39	37	2	39	31	8	41	35	6
Mejorada del Campo	323	273	50	205	184	21	208	177	31
Miraflores de la Sierra	80	69	11	76	66	10	72	66	6
Molar (El)	86	82	4	70	68	2	62	60	2
Molinos (Los)	67	63	4	74	70	4	79	71	8
Montejo de la Sierra	4	4	-	6	4	2	3	2	1
Moraleja de Enmedio	32	30	2	34	26	8	42	38	4
Moralzarzal	69	65	4	57	50	7	48	39	9
Morata de Tajuña	133	123	10	116	103	13	127	115	12
Móstoles	7300	6487	813	4100	3545	555	2731	2292	439
Navacerrada	61	59	2	44	42	2	44	39	5
Navalafuente	8	8	-	9	9	-	10	10	-
Navalagamella	15	14	1	20	20	-	12	12	-

9 [31]. POBLACION DE 16 Y MAS AÑOS CLASIFICADA POR SU RELACION CON LA ACTIVIDAD ECONOMICA, SEXO Y GRUPOS DE EDAD.

	AMBOS SEXOS								
	DE 40 A 44 AÑOS			DE 45 A 49 AÑOS			DE 50 A 54 AÑOS		
	Activos	Ocupados	Parados	Activos	Ocupados	Parados	Activos	Ocupados	Parados
Navalcarnero	301	269	32	241	217	24	230	202	28
Navarredonda	-	-	-	3	3	-	2	2	-
Navas del Rey	32	30	2	31	31	-	31	29	2
Nuevo Baztán	23	22	1	22	22	-	18	17	1
Olmeda de las Fuentes	-	-	-	3	3	-	4	4	-
Orusco	9	8	1	11	10	1	25	23	2
Paracuellos de Jarama	160	151	9	143	133	10	95	88	7
Parla	2146	1780	366	1298	1073	225	946	728	218
Patones	7	6	1	7	7	-	12	12	-
Pedrezuela	19	18	1	18	15	3	14	12	2
Pelayos de la Presa	23	21	2	21	20	1	23	19	4
Perales de Tajuña	65	61	4	63	58	5	62	57	5
Pezuela de las Torres	12	9	3	11	8	3	20	16	4
Pinilla del Valle	4	4	-	6	6	-	8	7	1
Pinto	724	674	50	534	475	59	500	415	85
Piñuecar	5	5	-	5	5	-	6	6	-
Pozuelo de Alarcón	1867	1786	81	1370	1296	74	1137	1046	91
Pozuelo del Rey	8	8	-	9	8	1	6	5	1
Prádena del Rincón	3	2	1	2	2	-	6	6	-
Puebla de la Sierra	-	-	-	1	1	-	3	2	1
Puentes Viejas	6	6	-	11	11	-	20	19	1
Quijorna	17	15	2	14	12	2	11	10	1
Rascafría	41	34	7	30	26	4	33	28	5
Redueña	6	6	-	4	3	1	4	4	-
Ribatejada	12	11	1	1	1	-	11	10	1
Rivas-Vaciamadrid	182	165	17	60	54	6	57	50	7
Robledillo de la Jara	-	-	-	1	1	-	5	5	-
Robledo de Chavela	48	43	5	46	42	4	51	43	8
Robregordo	3	3	-	6	4	2	8	6	2
Rozas de Madrid (Las)	1070	1025	45	672	631	41	453	427	26
Rozas de Puerto Real	8	6	2	13	13	-	13	9	4
San Agustín de Guadalix	82	79	3	77	75	2	71	65	6
San Fernando de Henares	655	590	65	512	469	43	450	395	55
San Lorenzo del Escorial	272	250	22	264	249	15	304	282	22
San Martín de la Vega	155	155	-	134	134	-	148	147	1
San Martín de Valdeiglesias	129	120	9	134	117	17	145	129	16
San Sebastián de los Reyes	2091	1902	189	1332	1195	137	1066	917	149
Santa María de la Alameda	16	12	4	15	12	3	25	23	2
Santorcaz	14	14	-	14	13	1	18	15	3
Santos de la Humosa (Los)	24	23	1	19	18	1	32	27	5
Serna del Monte (La)	-	-	-	1	1	-	1	-	1
Serranillos del Valle	15	13	2	17	14	3	20	16	4
Sevilla la Nueva	23	20	3	26	24	2	24	20	4
Somosierra	-	-	-	3	3	-	6	6	-
Soto del Real	61	57	4	38	37	1	65	61	4
Talamanca de Jarama	44	39	5	17	14	3	23	17	6
Tielmes	47	46	1	53	53	-	49	48	1
Titulcia	33	32	1	20	19	1	22	21	1
Torrejón de Ardoz	3020	2723	297	2074	1842	232	1597	1375	222
Torrejón de la Calzada	36	30	6	30	25	5	14	13	1
Torrejón de Velasco	36	32	4	32	28	4	35	32	3
Torrelaguna	61	60	1	76	72	4	70	64	6
Torrelodones	222	209	13	179	174	5	139	124	15
Torremocha de Jarama	13	13	-	4	4	-	6	5	1
Torres de la Alameda	77	70	7	71	63	8	67	52	15



9 [31]. POBLACION DE 16 Y MAS AÑOS CLASIFICADA POR SU RELACION CON LA ACTIVIDAD ECONOMICA, SEXO Y GRUPOS DE EDAD.

	AMBOS SEXOS								
	DE 40 A 44 AÑOS			DE 45 A 49 AÑOS			DE 50 A 54 AÑOS		
	Activos	Ocupados	Parados	Activos	Ocupados	Parados	Activos	Ocupados	Parados
Valdaracete	21	18	3	17	15	2	22	20	2
Valdeavero	9	9	-	14	11	3	17	17	-
Valdelaguna	14	13	1	17	16	1	17	17	-
Valdemanco	19	19	-	20	20	-	15	15	-
Valdemaqueda	14	13	1	13	13	-	8	7	1
Valdemorillo	87	79	8	80	74	6	71	65	6
Valdemoro	521	475	46	397	357	40	323	284	39
Valdeolmos	28	26	2	22	21	1	22	22	-
Valdepiélagos	8	8	-	4	4	-	8	8	-
Valdetorres de Jarama	34	29	5	31	28	3	35	27	8
Valdilecha	30	30	-	34	31	3	32	28	4
Valverde de Alcalá	2	2	-	5	5	-	7	6	1
Velilla de San Antonio	48	48	-	34	32	2	42	41	1
Vellón (El)	29	27	2	29	26	3	35	32	3
Venturada	12	11	1	17	17	-	13	13	-
Villa del Prado	75	72	3	70	70	-	97	94	3
Villaconejos	72	70	2	63	60	3	76	75	1
Villalbilla	44	42	2	38	37	1	40	37	3
Villamanrique de Tajo	11	11	-	12	12	-	17	15	2
Villamanta	31	29	2	24	23	1	31	27	4
Villamantilla	6	6	-	9	8	1	10	10	-
Villanueva de la Cañada	125	118	7	114	110	4	79	73	6
Villanueva de Perales	13	13	-	10	8	2	15	13	2
Villanueva del Pardillo	55	53	2	26	24	2	37	36	1
Villar del Olmo	16	13	3	11	10	1	16	12	4
Villarejo de Salvanés	102	92	10	104	91	13	122	98	24
Villaviciosa de Odón	333	306	27	244	233	11	183	169	14
Villavieja del Lozoya	-	-	-	8	7	1	4	3	1
Zarzalejo	26	26	-	31	30	1	25	23	2
Menos de 101 hab.	15	11	4	10	10	-	36	32	4
De 101 a 500 hab.	331	304	27	353	325	28	404	366	38
De 501 a 1000 hab.	635	586	49	573	530	43	647	576	71
De 1001 a 2000 hab.	1655	1542	113	1452	1323	129	1488	1327	161
De 2001 a 5000 hab.	1866	1741	125	1707	1590	117	1757	1590	167
De 5001 a 10000 hab.	3341	3089	252	2575	2387	188	2419	2202	217
De 10001 a 20000 hab.	1094	973	121	826	717	109	811	680	131
De 20001 a 50000 hab.	10064	9423	641	7074	6571	503	6016	5466	550
De 50001 a 100000 hab.	13530	12152	1378	8510	7574	936	6425	5499	926
De 100001 a 200000 hab.	38610	34640	3970	25210	22324	2886	18326	15764	2562
Más de 200000 hab.	114087	103710	10377	104327	94821	9506	115541	104177	11364
Area Metropolitana Norte	6935	6361	574	4531	4137	394	3526	3130	396
Area Metropolitana Este	12772	11534	1238	8712	7808	904	7032	6165	867
Area Metropolitana Sur	35729	31922	3807	22776	20062	2714	16255	13789	2466
Area Metropolitana Oeste	5733	5445	288	3841	3630	211	2913	2708	205
Total Corona Metropolitana	61169	55262	5907	39860	35637	4223	29726	25792	3934
Area Metropolitana	175256	158972	16284	144187	130458	13729	145267	129969	15298
Resto Municipios Comunidad	9972	9199	773	8430	7714	716	8603	7710	893
TOTAL MUNICIPIOS PAMAM	1894	1771	123	1826	1716	110	1989	1818	171
Sierra Norte	426	394	32	449	423	26	501	460	41
Alto Manzanares	400	375	25	374	350	24	370	336	34
Alto Guadarrama	793	741	52	739	697	42	816	745	71
Sudoccidental	275	261	14	264	246	18	302	277	25

9 [31]. POBLACION DE 16 Y MAS AÑOS CLASIFICADA POR SU RELACION CON LA ACTIVIDAD ECONOMICA, SEXO Y GRUPOS DE EDAD.

	AMBOS SEXOS								
	DE 55 A 59 AÑOS			DE 60 A 64 AÑOS			DE 65 A 69 AÑOS		
	Activos	Ocupados	Parados	Activos	Ocupados	Parados	Activos	Ocupados	Parados
TOTAL	126973	109663	17310	69806	61728	8078	7839	7343	496
Acebeda (La)	5	5	-	4	4	-	-	-	-
Ajalvir	23	22	1	8	8	-	2	1	1
Alameda del Valle	10	7	3	3	3	-	-	-	-
Alamo (El)	46	34	12	34	24	10	1	1	-
Alcalá de Henares	2113	1677	436	944	773	171	82	68	14
Alcobendas	1095	933	162	496	420	76	56	50	6
Alcorcón	2045	1672	373	925	741	184	46	39	7
Aldea del Fresno	18	17	1	30	25	5	3	3	-
Algete	112	97	15	70	55	15	6	4	2
Alpedrete	58	53	5	37	33	4	4	4	-
Ambite	11	9	2	4	3	1	2	2	-
Anchuelo	12	8	4	12	11	1	-	-	-
Aranjuez	899	797	102	429	388	41	25	24	1
Arganda del Rey	413	354	59	246	207	39	10	9	1
Arroyomolinos	6	6	-	7	6	1	-	-	-
Atazar (El)	3	2	1	7	6	1	-	-	-
Batres	9	6	3	6	5	1	-	-	-
Becerril de la Sierra	43	39	4	34	28	6	4	3	1
Belmonte de Tajo	32	26	6	24	22	2	-	-	-
Berrueco (El)	7	7	-	8	8	-	-	-	-
Berzosa del Lozoya	2	1	1	3	3	-	-	-	-
Boadilla del Monte	205	187	18	64	57	7	7	7	-
Boalo (El)	48	42	6	35	33	2	-	-	-
Braojos	8	7	1	3	3	-	-	-	-
Brea de Tajo	15	9	6	10	8	2	-	-	-
Brunete	23	22	1	15	15	-	-	-	-
Buitrago del Lozoya	43	42	1	26	24	2	4	4	-
Bustarviejo	41	41	-	25	24	1	1	1	-
Cabanillas de la Sierra	11	11	-	6	6	-	1	1	-
Cabrera (La)	17	15	2	16	15	1	-	-	-
Cadalso de los Vidrios	42	40	2	40	38	2	4	4	-
Camarma de Esteruelas	31	21	10	15	14	1	-	-	-
Campo Real	57	49	8	30	25	5	2	2	-
Canencia	16	10	6	13	8	5	-	-	-
Carabafia	31	26	5	27	24	3	1	1	-
Casarrubuelos	13	9	4	11	8	3	-	-	-
Cenicientos	58	58	-	56	56	-	4	4	-
Cercedilla	126	121	5	91	82	9	16	16	-
Cervera de Buitrago	2	-	2	3	2	1	-	-	-
Ciempozuelos	210	151	59	108	85	23	10	8	2
Cobeña	18	14	4	12	10	2	-	-	-
Colmenar de Oreja	129	96	33	82	70	12	7	5	2
Colmenar del Arroyo	15	15	-	13	13	-	-	-	-
Colmenar Viejo	498	446	52	272	251	21	27	23	4
Colmenarejo	40	32	8	20	13	7	1	1	-
Collado Villaiba	402	348	54	165	146	19	16	14	2
Collado Mediano	33	28	5	25	22	3	4	4	-
Corpa	10	9	1	5	5	-	1	1	-
Coslada	652	503	149	254	197	57	9	8	1
Cubas	17	13	4	8	7	1	-	-	-
Chapinería	22	18	4	10	9	1	1	1	-
Chinchón	117	113	4	72	68	4	5	5	-
Daganzo de Arriba	25	21	4	26	22	4	-	-	-
Escorial (El)	130	117	13	96	79	17	6	6	-
Estremera	24	18	6	22	22	-	-	-	-

9 [31]. POBLACION DE 16 Y MAS AÑOS CLASIFICADA POR SU RELACION CON LA ACTIVIDAD ECONOMICA, SEXO Y GRUPOS DE EDAD.

	AMBOS SEXOS								
	DE 55 A 59 AÑOS			DE 60 A 64 AÑOS			DE 65 A 69 AÑOS		
	Activos	Ocupados	Parados	Activos	Ocupados	Parados	Activos	Ocupados	Parados
Fresnedillas	10	9	1	14	13	1	-	-	-
Fresno de Torote	4	4	-	3	3	-	1	1	-
Fuenlabrada	745	572	173	297	231	66	23	16	7
Fuente el Saz de Jarama	34	29	5	32	28	4	-	-	-
Fuentidueña de Tajo	32	24	8	21	14	7	2	2	-
Galapagar	130	112	18	86	75	11	3	3	-
Garganta de los Montes	11	9	2	6	6	-	-	-	-
Gargantilla del Lozoya	11	11	-	6	4	2	1	1	-
Gascones	4	4	-	2	2	-	-	-	-
Getafe	2180	1698	482	893	704	189	41	31	10
Grifón	51	43	8	14	13	1	2	2	-
Guadalix de la Sierra	33	30	3	22	20	2	1	1	-
Guadarrama	135	116	19	91	83	8	6	6	-
Hiruela (La)	2	2	-	2	2	-	1	1	-
Horcajo de la Sierra	8	8	-	7	7	-	-	-	-
Horcajuelo de la Sierra	1	1	-	3	1	2	-	-	-
Hoyo de Manzanares	85	79	6	41	35	6	6	6	-
Humanes de Madrid	64	51	13	28	20	8	6	6	-
Leganés	2427	1895	532	1006	795	211	47	42	5
Loeches	50	41	9	19	17	2	-	-	-
Lozoya	11	11	-	7	6	1	-	-	-
Lozoyuela-Navas-Sieteiglesias	18	16	2	14	11	3	-	-	-
Madarcos	2	2	-	2	2	-	1	1	-
Madrid	100750	88074	12676	56948	50920	6028	6865	6481	384
Centro	5693	4894	799	4106	3639	467	670	612	58
Arganzuela	3945	3535	410	2398	2196	202	265	250	15
Retiro	4495	4134	361	2909	2678	231	467	450	17
Salamanca	6280	5715	565	4541	4223	318	894	860	34
Chamartín	5409	4993	416	3576	3344	232	665	633	32
Tetuán	5818	5115	703	3720	3349	371	506	484	22
Chamberí	6194	5703	491	4820	4529	291	983	958	25
Fuencarral	5183	4559	624	2557	2272	285	255	242	13
Moncloa	3652	3359	293	2341	2194	147	441	431	10
Latina	8394	7351	1043	4327	3824	503	288	266	22
Carabanchel	7895	6828	1067	4282	3702	580	308	275	33
Villaverde	5917	4965	952	2658	2251	407	150	128	22
Mediodía	4409	3579	830	1800	1503	297	75	63	12
Vallecas	5873	4762	1111	2803	2383	420	160	147	13
Moratalaz	4440	3804	636	1859	1628	231	107	98	9
Ciudad Lineal	8203	7264	939	4288	3818	470	383	361	22
San Blas	4749	3879	870	2055	1752	303	111	103	8
Hortaleza	4201	3635	566	1908	1635	273	137	120	17
Majadahonda	450	405	45	218	202	16	38	37	1
Manzanares el Real	58	44	14	25	23	2	1	1	-
Meco	30	25	5	17	14	3	3	3	-
Mejorada del Campo	151	118	33	62	54	8	3	2	1
Miraflores de la Sierra	66	59	7	44	40	4	6	6	-
Moiar (El)	76	66	10	39	35	4	3	3	-
Molinos (Los)	53	48	5	40	40	-	11	11	-
Montejo de la Sierra	6	6	-	9	7	2	1	1	-
Moraleja de Enmedio	28	24	4	11	9	2	1	1	-
Morzarzal	44	38	6	28	23	5	3	3	-
Morata de Tajuña	115	100	15	65	61	4	4	4	-
Móstoles	1740	1379	361	790	630	160	31	22	9
Navacerrada	29	28	1	29	27	2	3	3	-
Navalafuente	13	13	-	14	14	-	-	-	-
Navalagamella	21	19	2	14	13	1	2	2	-



9 [31]. POBLACION DE 16 Y MAS AÑOS CLASIFICADA POR SU RELACION CON LA ACTIVIDAD ECONOMICA, SEXO Y GRUPOS DE EDAD.

	AMBOS SEXOS								
	DE 55 A 59 AÑOS			DE 60 A 64 AÑOS			DE 65 A 69 AÑOS		
	Activos	Ocupados	Parados	Activos	Ocupados	Parados	Activos	Ocupados	Parados
Navalcarnero	172	141	31	118	105	13	8	7	1
Navarredonda	9	9	-	1	1	-	-	-	-
Navas del Rey	21	18	3	15	14	1	2	1	1
Nuevo Baztán	19	18	1	15	13	2	1	1	-
Olmeda de las Fuentes	6	5	1	1	1	-	-	-	-
Orusco	19	16	3	12	8	4	1	1	-
Paracuellos de Jarama	71	67	4	43	37	6	3	3	-
Parla	566	400	166	231	163	68	15	10	5
Patones	5	3	2	2	1	1	1	1	-
Pedrezuela	23	20	3	16	13	3	2	2	-
Pelayos de la Presa	16	12	4	12	11	1	-	-	-
Perales de Tajuña	56	50	6	31	30	1	1	1	-
Pezuela de las Torres	16	11	5	17	15	2	-	-	-
Pinilla del Valle	5	4	1	3	3	-	-	-	-
Pinto	344	265	79	182	146	36	8	7	1
Piñuecar	10	9	1	3	3	-	-	-	-
Pozuelo de Alarcón	820	746	74	426	390	36	52	48	4
Pozuelo del Rey	7	5	2	6	6	-	-	-	-
Prádena del Rincón	3	3	-	1	1	-	-	-	-
Puebla de la Sierra	2	1	1	1	-	1	-	-	-
Puentes Viejas	19	17	2	17	17	-	4	4	-
Quijorna	23	15	8	9	9	-	-	-	-
Rascafría	33	30	3	38	31	7	6	5	1
Redueña	3	3	-	4	4	-	-	-	-
Ribatejada	9	7	2	10	9	1	1	1	-
Rivas-Vaciamadrid	42	37	5	24	20	4	2	1	1
Robledillo de la Jara	4	4	-	-	-	-	2	2	-
Robledo de Chavela	60	49	11	27	21	6	3	2	1
Robregordo	7	7	-	5	5	-	-	-	-
Rozas de Madrid (Las)	317	288	29	169	150	19	18	18	-
Rozas de Puerto Real	17	12	5	5	5	-	-	-	-
San Agustín de Guadalix	39	35	4	28	24	4	4	4	-
San Fernando de Henares	290	228	62	107	89	18	4	2	2
San Lorenzo del Escorial	263	242	21	158	144	14	32	31	1
San Martín de la Vega	140	140	-	97	95	2	44	44	-
San Martín de Valdeiglesias	118	96	22	53	47	6	4	4	-
San Sebastián de los Reyes	697	562	135	314	264	50	26	23	3
Santa María de la Alameda	23	19	4	20	19	1	1	-	1
Santorcaz	12	10	2	7	6	1	1	1	-
Santos de la Humosa (Los)	25	21	4	11	9	2	-	-	-
Serna del Monte (La)	4	4	-	4	4	-	-	-	-
Serranillos del Valle	6	6	-	11	11	-	1	1	-
Sevilla la Nueva	26	20	6	13	11	2	1	1	-
Somosierra	8	6	2	6	6	-	-	-	-
Soto del Real	49	47	2	20	19	1	4	4	-
Talamanca de Jarama	21	17	4	16	13	3	-	-	-
Tielmes	55	54	1	43	43	-	1	1	-
Titulcia	13	11	2	15	14	1	1	1	-
Torrejón de Ardoz	1183	922	261	551	428	123	34	27	7
Torrejón de la Calzada	19	17	2	12	10	2	-	-	-
Torrejón de Velasco	27	20	7	29	24	5	2	2	-
Torrelaguna	77	67	10	48	38	10	2	-	2
Torrelodones	109	98	11	80	75	5	5	5	-
Torremocha de Jarama	8	8	-	2	2	-	-	-	-
Torres de la Alameda	60	46	14	30	23	7	-	-	-

9 [31]. POBLACION DE 16 Y MAS AÑOS CLASIFICADA POR SU RELACION CON LA ACTIVIDAD ECONOMICA, SEXO Y GRUPOS DE EDAD.

	AMBOS SEXOS								
	DE 55 A 59 AÑOS			DE 60 A 64 AÑOS			DE 65 A 69 AÑOS		
	Activos	Ocupados	Parados	Activos	Ocupados	Parados	Activos	Ocupados	Parados
Valdaracete	17	15	2	20	16	4	-	-	-
Valdeavero	16	14	2	13	12	1	-	-	-
Valdelaguna	18	18	-	11	11	-	13	13	-
Valdemanco	9	8	1	5	4	1	-	-	-
Valdemaqueda	8	6	2	3	3	-	-	-	-
Valdemorillo	72	62	10	39	35	4	1	1	-
Valdemoro	201	167	34	107	96	11	8	8	-
Valdeolmos	19	16	3	13	13	-	-	-	-
Valdepiélagos	10	7	3	8	8	-	-	-	-
Valdetorres de Jarama	32	25	7	10	9	1	1	1	-
Valdilecha	37	36	1	28	27	1	1	1	-
Valverde de Alcalá	8	6	2	7	4	3	-	-	-
Veilla de San Antonio	32	32	-	26	25	1	-	-	-
Vellón (El)	37	32	5	11	10	1	-	-	-
Venturada	6	6	-	3	2	1	-	-	-
Villa del Prado	79	76	3	65	57	8	7	7	-
Villaconejos	93	89	4	47	44	3	7	7	-
Villalbilla	42	32	10	14	13	1	1	1	-
Villamanrique de Tajo	16	15	1	9	8	1	-	-	-
Villamanta	28	25	3	18	14	4	2	1	1
Villamantilla	9	9	-	12	12	-	-	-	-
Villanueva de la Cañada	47	44	3	39	37	2	3	3	-
Villanueva de Perales	10	7	3	12	11	1	1	-	1
Villanueva del Pardillo	46	41	5	23	21	2	2	2	-
Villar del Olmo	12	11	1	8	7	1	-	-	-
Villarejo de Salvanés	114	84	30	66	55	11	2	2	-
Villaviciosa de Odón	161	150	11	74	68	6	9	7	2
Villavieja del Lozoya	10	9	1	10	10	-	-	-	-
Zarzalejo	19	16	3	10	8	2	-	-	-
Menos de 101 hab.	31	26	5	31	26	5	4	4	-
De 101 a 500 hab.	397	345	52	292	268	24	15	14	1
De 501 a 1000 hab.	554	458	96	389	338	51	29	27	2
De 1001 a 2000 hab.	1338	1157	181	854	753	101	58	53	5
De 2001 a 5000 hab.	1555	1397	158	979	880	99	94	92	2
De 5001 a 10000 hab.	1910	1680	230	1121	993	128	145	136	9
De 10001 a 20000 hab.	562	436	126	277	235	42	21	18	3
De 20001 a 50000 hab.	4433	3877	556	2214	1969	245	198	182	16
De 50001 a 100000 hab.	4193	3320	873	1846	1472	374	140	118	22
De 100001 a 200000 hab.	11250	8893	2357	4855	3874	981	270	218	52
Más de 200000 hab.	100750	88074	12676	56948	50920	6028	6865	6481	384
Area Metropolitana Norte	2290	1941	349	1082	935	147	109	96	13
Area Metropolitana Este	4534	3584	950	2011	1623	388	137	111	26
Area Metropolitana Sur	10047	7881	2166	4324	3410	914	211	167	44
Area Metropolitana Oeste	2069	1883	186	1028	940	88	129	122	7
Total Corona Metropolitana	18940	15289	3651	8445	6908	1537	586	496	90
Area Metropolitana	119690	103363	16327	65393	57828	7565	7451	6977	474
Resto Municipios Comunidad	7283	6300	983	4413	3900	513	388	366	22
TOTAL MUNICIPIOS PAMAM	1780	1591	189	1171	1060	111	127	119	8
Sierra Norte	511	461	50	353	310	43	25	22	3
Alto Manzanares	326	289	37	209	190	19	19	18	1
Alto Guadarrama	687	617	70	440	400	40	69	66	3
Sudoccidental	256	224	32	169	160	9	14	13	1

9 [31]. POBLACION DE 16 Y MAS AÑOS CLASIFICADA POR SU RELACION CON LA ACTIVIDAD ECONOMICA, SEXO Y GRUPOS DE EDAD.

	AMBOS SEXOS					
	DE 70 A 74 AÑOS			75 y MAS AÑOS		
	Activos	Ocupados	Parados	Activos	Ocupados	Parados
TOTAL	1976	1817	159	1778	1586	192
Acebeda (La)	-	-	-	-	-	-
Ajalvir	1	1	-	-	-	-
Alameda del Valle	-	-	-	-	-	-
Alamo (El)	-	-	-	-	-	-
Alcalá de Henares	17	14	3	22	14	8
Alcobendas	16	14	2	19	19	-
Alcorcón	11	8	3	103	92	11
Aldea del Fresno	-	-	-	-	-	-
Algete	1	1	-	1	1	-
Alpedrete	1	1	-	1	1	-
Ambite	-	-	-	-	-	-
Anchuelo	-	-	-	-	-	-
Aranjuez	15	11	4	6	5	1
Arganda del Rey	4	4	-	1	1	-
Arroyomolinos	-	-	-	-	-	-
Atazar (El)	-	-	-	-	-	-
Batres	-	-	-	-	-	-
Becerril de la Sierra	-	-	-	-	-	-
Belmonte de Tajo	-	-	-	-	-	-
Berrueco (El)	-	-	-	-	-	-
Berzosa del Lozoya	-	-	-	-	-	-
Boadilla del Monte	4	4	-	7	7	-
Boalo (El)	3	3	-	-	-	-
Braojos	-	-	-	-	-	-
Brea de Tajo	-	-	-	-	-	-
Brunete	-	-	-	1	1	-
Buitrago del Lozoya	2	2	-	-	-	-
Bustarviejo	1	1	-	-	-	-
Cabanillas de la Sierra	-	-	-	-	-	-
Cabrera (La)	-	-	-	-	-	-
Cadalso de los Vidrios	-	-	-	-	-	-
Camarma de Esteruelas	-	-	-	-	-	-
Campo Real	-	-	-	-	-	-
Canencia	1	1	-	-	-	-
Carabaña	-	-	-	-	-	-
Casarrubuelos	-	-	-	-	-	-
Cenicientos	-	-	-	-	-	-
Cercedilla	1	1	-	1	1	-
Cervera de Buitrago	-	-	-	-	-	-
Ciempozuelos	5	4	1	7	7	-
Cobeña	-	-	-	-	-	-
Colmenar de Oreja	1	1	-	2	2	-
Colmenar del Arroyo	-	-	-	-	-	-
Colmenar Viejo	8	5	3	13	7	6
Colmenarejo	-	-	-	-	-	-
Collado Villalba	2	2	-	5	3	2
Collado Mediano	4	4	-	3	3	-
Corpa	-	-	-	-	-	-
Coslada	3	2	1	4	2	2
Cubas	2	2	-	2	2	-
Chapinería	-	-	-	-	-	-
Chinchón	-	-	-	-	-	-
Daganzo de Arriba	-	-	-	-	-	-
Escorial (El)	5	5	-	2	2	-
Estremera	-	-	-	-	-	-



9 [31]. POBLACION DE 16 Y MAS AÑOS CLASIFICADA POR SU RELACION CON LA ACTIVIDAD ECONOMICA, SEXO Y GRUPOS DE EDAD.

	AMBOS SEXOS					
	DE 70 A 74 AÑOS			75 y MAS AÑOS		
	Activos	Ocupados	Parados	Activos	Ocupados	Parados
Fresnedillas	-	-	-	-	-	-
Fresno de Torote	-	-	-	1	1	-
Fuenlabrada	8	5	3	2	2	-
Fuente el Saz de Jarama	-	-	-	-	-	-
Fuentidueña de Tajo	-	-	-	-	-	-
Galapagar	1	-	1	3	3	-
Garganta de los Montes	1	1	-	-	-	-
Gargantilla del Lozoya	-	-	-	-	-	-
Gascones	-	-	-	-	-	-
Getafe	17	7	10	17	9	8
Grifón	-	-	-	-	-	-
Guadalupe de la Sierra	-	-	-	1	1	-
Guadarrama	7	7	-	2	2	-
Hiruela (La)	-	-	-	-	-	-
Horcajo de la Sierra	1	1	-	-	-	-
Horcajuelo de la Sierra	-	-	-	-	-	-
Hoyo de Manzanares	6	6	-	-	-	-
Humanes de Madrid	-	-	-	1	1	-
Leganés	11	10	1	10	8	2
Loeches	-	-	-	-	-	-
Lozoya	1	1	-	-	-	-
Lozoyuela-Navas-Sieteiglesias	-	-	-	-	-	-
Madarcos	-	-	-	-	-	-
Madrid	1706	1588	118	1442	1304	138
Centro	226	210	16	206	193	13
Arganzuela	73	67	6	50	43	7
Retiro	101	100	1	84	74	10
Salamanca	262	250	12	252	234	18
Chamartín	179	171	8	151	139	12
Tetuán	107	101	6	76	63	13
Chamberí	256	247	9	207	192	15
Fuencarral	53	48	5	32	29	3
Moncloa	91	88	3	90	85	5
Latina	81	66	15	52	42	10
Carabanchel	49	43	6	47	40	7
Villaverde	30	26	4	14	13	1
Mediodía	11	8	3	21	17	4
Vallecas	38	27	11	28	24	4
Moratalaz	6	6	-	13	11	2
Ciudad Lineal	82	76	6	68	59	9
San Blas	26	23	3	20	18	2
Hortaleza	35	31	4	31	28	3
Majadahonda	7	7	-	5	4	1
Manzanares el Real	-	-	-	-	-	-
Meco	-	-	-	-	-	-
Mejorada del Campo	1	1	-	-	-	-
Miraflores de la Sierra	1	1	-	-	-	-
Molar (El)	-	-	-	1	1	-
Molinos (Los)	7	7	-	1	1	-
Montejo de la Sierra	-	-	-	-	-	-
Moraleja de Enmedio	-	-	-	3	3	-
Moralarzal	-	-	-	-	-	-
Morata de Tajuña	3	3	-	2	2	-
Móstoles	6	6	-	17	14	3
Navacerrada	-	-	-	-	-	-
Navalafuente	-	-	-	-	-	-
Navalagamella	-	-	-	-	-	-

9 [31]. POBLACION DE 16 Y MAS AÑOS CLASIFICADA POR SU RELACION CON LA ACTIVIDAD ECONOMICA, SEXO Y GRUPOS DE EDAD.

	AMBOS SEXOS					
	DE 70 A 74 AÑOS			75 y MAS AÑOS		
	Activos	Ocupados	Parados	Activos	Ocupados	Parados
Navalcarnero	1	1	-	-	-	-
Navarredonda	-	-	-	-	-	-
Navas del Rey	-	-	-	-	-	-
Nuevo Baztán	-	-	-	-	-	-
Olmeda de las Fuentes	-	-	-	-	-	-
Orusco	-	-	-	-	-	-
Paracuellos de Jarama	-	-	-	-	-	-
Parla	7	5	2	4	4	-
Patones	-	-	-	-	-	-
Pedrezuela	-	-	-	-	-	-
Pelayos de la Presa	-	-	-	-	-	-
Perales de Tajuña	-	-	-	-	-	-
Pezuela de las Torres	-	-	-	-	-	-
Pinilla del Valle	1	1	-	-	-	-
Pinto	-	-	-	4	4	-
Piñuecar	1	1	-	1	1	-
Pozuelo de Alarcón	19	18	1	12	11	1
Pozuelo del Rey	-	-	-	-	-	-
Prádena del Rincón	-	-	-	-	-	-
Puebla de la Sierra	-	-	-	-	-	-
Puentes Viejas	-	-	-	-	-	-
Quijorna	-	-	-	-	-	-
Rascafría	-	-	-	-	-	-
Redueña	-	-	-	-	-	-
Ribatejada	-	-	-	-	-	-
Rivas-Vaciamadrid	-	-	-	-	-	-
Robledillo de la Jara	1	1	-	-	-	-
Robledo de Chavela	-	-	-	-	-	-
Robregordo	-	-	-	-	-	-
Rozas de Madrid (Las)	3	3	-	1	1	-
Rozas de Puerto Real	-	-	-	1	-	1
San Agustín de Guadalix	1	1	-	-	-	-
San Fernando de Henares	8	8	-	1	1	-
San Lorenzo del Escorial	6	5	1	4	4	-
San Martín de la Vega	5	5	-	3	3	-
San Martín de Valdeiglesias	1	1	-	1	1	-
San Sebastián de los Reyes	6	6	-	3	3	-
Santa María de la Alameda	-	-	-	-	-	-
Santorcaz	-	-	-	-	-	-
Santos de la Humosa (Los)	-	-	-	-	-	-
Serna del Monte (La)	-	-	-	-	-	-
Serranillos del Valle	-	-	-	-	-	-
Sevilla la Nueva	1	1	-	-	-	-
Somosierra	-	-	-	-	-	-
Soto del Real	1	1	-	-	-	-
Talamanca de Jarama	-	-	-	-	-	-
Tielmes	-	-	-	-	-	-
Titulcia	-	-	-	-	-	-
Torrejón de Ardoz	9	6	3	7	5	2
Torrejón de la Calzada	-	-	-	-	-	-
Torrejón de Velasco	-	-	-	1	1	-
Torrelaguna	2	1	1	5	2	3
Torrelodones	2	1	1	1	1	-
Torremocha de Jarama	-	-	-	-	-	-
Torres de la Alameda	-	-	-	-	-	-

9 [31]. POBLACION DE 16 Y MAS AÑOS CLASIFICADA POR SU RELACION CON LA ACTIVIDAD ECONOMICA, SEXO Y GRUPOS DE EDAD.

	AMBOS SEXOS					
	DE 70 A 74 AÑOS			75 y MAS AÑOS		
	Activos	Ocupados	Parados	Activos	Ocupados	Parados
Valdaracete	-	-	-	-	-	-
Valdeavero	-	-	-	-	-	-
Valdelaguna	2	2	-	3	3	-
Valdemanco	-	-	-	-	-	-
Valdemaqueda	-	-	-	-	-	-
Valdemorillo	1	1	-	1	1	-
Valdemoro	2	2	-	1	1	-
Valdeolmos	-	-	-	-	-	-
Valdepiélagos	-	-	-	-	-	-
Valdetorres de Jarama	-	-	-	1	-	1
Valdilecha	-	-	-	-	-	-
Valverde de Alcalá	-	-	-	-	-	-
Veilla de San Antonio	-	-	-	1	1	-
Vellón (El)	-	-	-	-	-	-
Venturada	-	-	-	-	-	-
Villa del Prado	-	-	-	-	-	-
Villaconejos	-	-	-	-	-	-
Villalbilla	-	-	-	-	-	-
Villamanrique de Tajo	-	-	-	-	-	-
Villamanta	-	-	-	-	-	-
Villamantilla	-	-	-	-	-	-
Villanueva de la Cañada	-	-	-	8	8	-
Villanueva de Perales	-	-	-	-	-	-
Villanueva del Pardillo	2	2	-	2	1	1
Villar del Olmo	-	-	-	-	-	-
Villarejo de Salvanés	-	-	-	1	1	-
Villaviciosa de Odón	2	2	-	2	1	1
Villavieja del Lozoya	-	-	-	1	1	-
Zarzalejo	-	-	-	-	-	-
Menos de 101 hab.	1	1	-	-	-	-
De 101 a 500 hab.	6	6	-	4	3	1
De 501 a 1000 hab.	5	5	-	5	5	-
De 1001 a 2000 hab.	14	14	-	13	11	2
De 2001 a 5000 hab.	23	22	1	21	18	3
De 5001 a 10000 hab.	36	33	3	29	28	1
De 10001 a 20000 hab.	8	7	1	8	8	-
De 20001 a 50000 hab.	66	58	8	48	37	11
De 50001 a 100000 hab.	41	33	8	37	33	4
De 100001 a 200000 hab.	70	50	20	171	139	32
Más de 200000 hab.	1706	1588	118	1442	1304	138
Area Metropolitana Norte	30	25	5	35	29	6
Area Metropolitana Este	38	31	7	35	23	12
Area Metropolitana Sur	60	41	19	157	133	24
Area Metropolitana Oeste	37	36	1	38	34	4
Total Corona Metropolitana	165	133	32	265	219	46
Area Metropolitana	1871	1721	150	1707	1523	184
Resto Municipios Comunidad	105	96	9	71	63	8
TOTAL MUNICIPIOS PAMAM	39	37	2	18	14	4
Sierra Norte	12	11	1	7	4	3
Alto Manzanares	5	5	-	1	1	-
Alto Guadarrama	21	20	1	8	8	-
Sudoccidental	1	1	-	2	1	1



9 [31]. POBLACION DE 16 Y MAS AÑOS CLASIFICADA POR SU RELACION CON LA ACTIVIDAD ECONOMICA, SEXO Y GRUPOS DE EDAD.

	HOMBRES								
	TOTAL			DE 16 A 19 AÑOS			DE 20 A 24 AÑOS		
	Activos	Ocupados	Parados	Activos	Ocupados	Parados	Activos	Ocupados	Parados
TOTAL	1217253	1008782	208471	54480	21013	33467	128533	77687	50846
Acebeda (La)	16	15	1	-	-	-	-	-	-
Ajalvir	267	234	33	17	11	6	36	27	9
Alameda del Valle	41	30	11	-	-	-	5	2	3
Alamo (El)	516	403	113	30	9	21	70	48	22
Alcalá de Henares	37314	30573	6741	1988	651	1337	3753	2240	1513
Alcobendas	18144	15463	2681	907	372	535	1593	1037	556
Alcorcón	35362	29515	5847	1711	649	1062	3190	1874	1316
Aldea del Fresno	281	252	29	10	5	5	35	26	9
Algete	2026	1772	254	74	45	29	168	124	44
Alpedrete	704	617	87	39	20	19	84	63	21
Ambite	81	64	17	7	1	6	11	9	2
Anchuelo	145	122	23	7	1	6	19	13	6
Aranjuez	9146	7411	1735	543	141	402	1113	601	512
Arganda del Rey	6364	5510	854	518	339	179	695	532	163
Arroyomolinos	85	77	8	5	4	1	5	4	1
Atazar (El)	26	18	8	4	1	3	6	5	1
Batres	67	50	17	1	1	-	13	9	4
Becerril de la Sierra	436	375	61	25	10	15	47	28	19
Belmonte de Tajo	299	254	45	14	9	5	45	33	12
Berruaco (El)	74	64	10	-	-	-	9	6	3
Berzosa del Lozoya	19	16	3	-	-	-	2	-	2
Boadilla del Monte	1976	1761	215	50	27	23	175	104	71
Boalo (El)	425	381	44	28	19	9	48	38	10
Braojos	46	44	2	3	2	1	9	9	-
Brea de Tajo	140	107	33	12	5	7	21	17	4
Brunete	429	392	37	31	10	21	49	42	7
Buitrago del Lozoya	306	275	31	11	6	5	23	15	8
Bustarviejo	309	279	30	13	10	3	35	28	7
Cabanillas de la Sierra	82	75	7	4	4	-	5	5	-
Cabrera (La)	210	194	16	18	12	6	24	20	4
Cadalso de los Vidrios	539	471	68	32	18	14	73	55	18
Camarma de Esteruelas	361	278	83	15	5	10	54	32	22
Campo Real	579	503	76	40	21	19	87	71	16
Canencia	129	85	44	8	-	8	22	7	15
Carabaña	259	225	34	11	5	6	26	20	6
Casarrubuelos	137	94	43	8	1	7	17	6	11
Cenicientos	584	576	8	46	44	2	75	72	3
Cercedilla	1044	894	150	54	21	33	149	101	48
Cervera de Buitrago	26	17	9	1	-	1	5	3	2
Ciempozuelos	2319	1752	567	136	45	91	294	178	116
Cobeña	230	202	28	8	2	6	35	33	2
Colmenar de Oreja	1377	1066	311	118	50	68	186	138	48
Colmenar del Arroyo	107	102	5	2	1	1	12	9	3
Colmenar Viejo	7447	6631	816	332	185	147	708	518	190
Colmenarejo	430	363	67	17	6	11	35	25	10
Collado Villalba	5311	4567	744	285	125	160	520	358	162
Collado Mediano	428	383	45	22	18	4	36	27	9
Corpa	88	77	11	4	2	2	7	6	1
Coslada	17666	15297	2369	751	301	450	1333	904	429
Cubas	184	139	45	10	4	6	17	9	8
Chapinería	228	190	38	16	8	8	37	29	8
Chinchón	1109	951	158	92	52	40	138	104	34
Daganzo de Arriba	329	290	39	31	19	12	31	28	3
Escorial (El)	1565	1313	252	64	26	38	170	102	68
Estremera	291	257	34	20	15	5	31	27	4

9 [31]. POBLACION DE 16 Y MAS AÑOS CLASIFICADA POR SU RELACION CON LA ACTIVIDAD ECONOMICA, SEXO Y GRUPOS DE EDAD.

	HOMBRES								
	TOTAL			DE 16 A 19 AÑOS			DE 20 A 24 AÑOS		
	Activos	Ocupados	Parados	Activos	Ocupados	Parados	Activos	Ocupados	Parados
Fresnedillas	113	94	19	7	3	4	7	2	5
Fresno de Torote	50	40	10	6	1	5	9	6	3
Fuenlabrada	32633	27463	5170	1385	678	707	2490	1775	715
Fuente el Saz de Jarama	505	439	66	31	17	14	49	39	10
Fuentidueña de Tajo	347	243	104	27	10	17	46	22	24
Galapagar	1714	1512	202	73	36	37	166	127	39
Garganta de los Montes	77	61	16	3	-	3	6	3	3
Gargantilla del Lozoya	65	54	11	3	-	3	8	3	5
Gascones	24	23	1	3	2	1	2	2	-
Getafe	34547	28306	6241	1948	737	1211	3673	2274	1399
Griñón	427	375	52	20	13	7	42	32	10
Guadalix de la Sierra	416	390	26	34	24	10	44	40	4
Guadarrama	1535	1314	221	67	18	49	159	105	54
Hiruela (La)	8	7	1	-	-	-	-	-	-
Horcajo de la Sierra	29	29	-	1	1	-	2	2	-
Horcajuelo de la Sierra	18	7	11	-	-	-	3	-	3
Hoyo de Manzanares	640	579	61	18	8	10	54	39	15
Humanes de Madrid	1535	1220	315	104	50	54	156	122	34
Leganes	44511	36739	7772	2761	1144	1617	4449	2809	1640
Loeches	597	444	153	57	12	45	94	57	37
Lozoya	116	100	16	7	5	2	16	9	7
Lozoyuela-Navas-Sieteiglesias	184	130	54	10	1	9	22	13	9
Madarcos	12	12	-	2	2	-	-	-	-
Madrid	766813	630789	136024	31026	11223	19803	85830	49891	35939
Centro	33684	26636	7048	1087	369	718	3382	1934	1448
Arganzuela	28403	24042	4361	778	279	499	2692	1589	1103
Retiro	29696	25833	3863	457	164	293	2277	1268	1009
Salamanca	36525	31265	5260	567	199	368	2761	1525	1236
Chamartín	34286	29930	4356	500	195	305	2431	1364	1067
Tetuán	37692	30854	6838	1312	514	798	3946	2272	1674
Chamberí	36238	31221	5017	538	202	336	2711	1532	1179
Fuencarral	49578	42601	6977	1615	619	996	4783	2904	1879
Moncloa	25219	21731	3488	602	211	391	2211	1251	960
Latina	73641	61546	12095	3093	1089	2004	8331	4796	3535
Carabanchel	62713	50689	12024	2961	1055	1906	8076	4671	3405
Villaverde	50129	39025	11104	3164	1077	2087	7511	4380	3131
Mediodía	44043	34010	10033	3231	1204	2027	6369	3824	2545
Vallecas	47813	36351	11462	3021	1131	1890	6770	4028	2742
Moratalaz	38382	31459	6923	1993	692	1301	4845	2843	2002
Ciudad Lineal	58289	48566	9723	2007	732	1275	6436	3640	2796
San Blas	36365	27743	8622	2290	824	1466	5753	3337	2416
Hortaleza	44117	37287	6830	1810	667	1143	4545	2733	1812
Majadahonda	6931	6329	602	141	81	60	411	286	125
Manzanares el Real	490	409	81	32	13	19	60	50	10
Meco	419	327	92	36	11	25	49	37	12
Mejorada del Campo	3064	2448	616	189	66	123	289	176	113
Miraflores de la Sierra	671	543	128	47	14	33	89	61	28
Molar (El)	719	630	89	55	32	23	78	59	19
Molinos (Los)	539	463	76	41	22	19	66	44	22
Montejo de la Sierra	70	50	20	3	-	3	10	5	5
Moraleja de Enmedio	309	266	43	23	15	8	40	33	7
Moralzarzal	428	342	86	27	8	19	46	27	19
Morata de Tajuña	1257	1026	231	102	44	58	170	113	57
Móstoles	45444	38287	7157	1904	718	1186	3497	2261	1236
Navacerrada	363	325	38	11	5	6	31	20	11
Navalafuente	83	79	4	2	1	1	6	4	2
Navalagamella	128	114	14	3	2	1	4	3	1

9 [31]. POBLACION DE 16 Y MAS AÑOS CLASIFICADA POR SU RELACION CON LA ACTIVIDAD ECONOMICA, SEXO Y GRUPOS DE EDAD.

	HOMBRES								
	TOTAL			DE 16 A 19 AÑOS			DE 20 A 24 AÑOS		
	Activos	Ocupados	Parados	Activos	Ocupados	Parados	Activos	Ocupados	Parados
Navalcarnero	2363	1904	459	172	70	102	313	202	111
Navarredonda	40	31	9	5	3	2	7	5	2
Navas del Rey	254	228	26	17	10	7	30	22	8
Nuevo Baztán	159	130	29	10	4	6	16	9	7
Olmeda de las Fuentes	39	30	9	1	-	1	8	6	2
Orusco	156	132	24	5	4	1	29	22	7
Paracuellos de Jarama	1022	905	117	52	25	27	95	69	26
Parla	16599	12938	3661	1055	429	626	1493	913	580
Patones	80	66	14	4	3	1	10	7	3
Pedrezuela	194	161	33	8	3	5	20	14	6
Pelayos de la Presa	208	156	52	11	3	8	20	9	11
Perales de Tajuña	491	416	75	25	20	5	56	30	26
Pezuela de las Torres	134	93	41	12	1	11	17	10	7
Pinilla del Valle	46	42	4	3	3	-	6	5	1
Pinto	5410	4533	877	338	157	181	583	403	180
Piñuecar	40	34	6	2	1	1	4	3	1
Pozuelo de Alarcón	8608	7597	1011	281	130	151	735	470	265
Pozuelo del Rey	56	46	10	3	-	3	4	3	1
Prádena del Rincón	22	16	6	4	-	4	1	-	1
Puebla de la Sierra	11	5	6	1	-	1	3	1	2
Puentes Viejas	143	118	25	8	3	5	23	12	11
Quijorna	175	138	37	11	4	7	25	20	5
Rascafría	370	305	65	20	11	9	52	37	15
Redueña	27	24	3	-	-	-	3	2	1
Ribatejada	70	60	10	1	-	1	5	3	2
Rivas-Vaciamadrid	1790	1626	164	22	11	11	82	55	27
Robledillo de la Jara	17	17	-	-	-	-	2	2	-
Robledo de Chavela	471	351	120	23	5	18	69	33	36
Robregordo	26	20	6	-	-	-	1	-	1
Rozas de Madrid (Las)	4962	4581	381	105	54	51	298	206	92
Rozas de Puerto Real	99	74	25	2	1	1	15	7	8
San Agustín de Guadalix	671	613	58	38	24	14	59	53	6
San Fernando de Henares	6306	5366	940	297	127	170	595	393	202
San Lorenzo del Escorial	2210	1870	340	107	50	57	262	157	105
San Martín de la Vega	1685	1487	198	137	40	97	227	142	85
San Martín de Valdeiglesias	1269	1003	266	88	29	59	144	84	60
San Sebastián de los Reyes	13556	11434	2122	841	345	496	1226	854	372
Santa María de la Alameda	224	175	49	10	3	7	29	14	15
Santorcaz	136	109	27	9	3	6	15	8	7
Santos de la Humosa (Los)	247	181	66	30	8	22	33	19	14
Serna del Monte (La)	26	19	7	2	-	2	6	4	2
Serranillos del Valle	134	108	26	13	3	10	18	14	4
Sevilla la Nueva	188	149	39	22	11	11	20	13	7
Somosierra	33	25	8	1	1	-	7	2	5
Soto del Real	448	406	42	21	11	10	40	33	7
Talamanca de Jarama	261	218	43	4	3	1	41	28	13
Tielmes	464	435	29	35	20	15	57	54	3
Titulcia	217	169	48	16	4	12	27	11	16
Torrejón de Ardoz	21405	17867	3538	1192	523	669	2207	1457	750
Torrejón de la Calzada	283	243	40	26	17	9	34	27	7
Torrejón de Velasco	354	287	67	21	10	11	47	32	15
Torrelaguna	621	519	102	20	7	13	77	47	30
Torrelodones	1252	1126	126	27	13	14	93	71	22
Torremocha de Jarama	58	54	4	4	3	1	9	8	1
Torres de la Alameda	720	555	165	67	22	45	92	58	34



9 [31]. POBLACION DE 16 Y MAS AÑOS CLASIFICADA POR SU RELACION CON LA ACTIVIDAD ECONOMICA, SEXO Y GRUPOS DE EDAD.

	HOMBRES								
	TOTAL			DE 16 A 19 AÑOS			DE 20 A 24 AÑOS		
	Activos	Ocupados	Parados	Activos	Ocupados	Parados	Activos	Ocupados	Parados
Valdaracete	180	140	40	9	3	6	25	14	11
Valdeavero	138	121	17	7	4	3	12	9	3
Valdelaguna	168	162	6	6	6	-	15	13	2
Valdemanco	122	113	9	8	3	5	11	9	2
Valdemaqueda	114	108	6	5	4	1	16	15	1
Valdemorillo	623	533	90	39	21	18	69	48	21
Valdemoro	4025	3427	598	209	79	130	398	269	129
Valdeolmos	179	160	19	6	2	4	16	10	6
Valdepiélagos	75	62	13	4	-	4	7	4	3
Valdetorres de Jarama	297	222	75	19	3	16	38	26	12
Valdilecha	386	337	49	28	15	13	48	33	15
Valverde de Alcalá	67	54	13	6	5	1	12	9	3
Velilla de San Antonio	512	452	60	45	25	20	69	51	18
Vellón (El)	266	233	33	17	13	4	27	21	6
Venturada	68	60	8	4	1	3	5	2	3
Villa del Prado	850	783	67	70	53	17	129	110	19
Villaconejos	829	783	46	85	67	18	109	104	5
Villalbilla	325	263	62	17	2	15	39	20	19
Villamanrique de Tajo	156	130	26	14	5	9	28	20	8
Villamanta	308	264	44	26	11	15	36	26	10
Villamantilla	80	74	6	6	4	2	10	8	2
Villanueva de la Cañada	683	624	59	23	16	7	43	28	15
Villanueva de Perales	113	89	24	12	5	7	12	9	3
Villanueva del Pardillo	474	425	49	27	16	11	52	42	10
Villar del Olmo	107	88	19	5	1	4	11	7	4
Villarejo de Salvanés	1217	952	265	70	24	46	161	109	52
Villaviciosa de Odón	1855	1646	209	67	33	34	156	111	45
Villavieja del Lozoya	44	27	17	3	-	3	5	1	4
Zarzalejo	208	181	27	12	5	7	25	24	1
Menos de 101 hab.	203	156	47	13	5	8	29	17	12
De 101 a 500 hab.	3244	2719	525	177	74	103	384	250	134
De 501 a 1000 hab.	5577	4589	988	331	136	195	689	470	219
De 1001 a 2000 hab.	13972	11911	2061	859	434	425	1610	1162	448
De 2001 a 5000 hab.	16218	13964	2254	1087	567	520	1991	1465	526
De 5001 a 10000 hab.	24152	20620	3532	1170	498	672	2457	1644	813
De 10001 a 20000 hab.	9408	7627	1781	534	190	344	981	623	358
De 20001 a 50000 hab.	60485	52525	7960	2840	1339	1501	5658	3767	1891
De 50001 a 100000 hab.	87370	72999	14371	4746	1970	2776	7852	5165	2687
De 100001 a 200000 hab.	229811	190883	38928	11697	4577	7120	21052	13233	7819
Más de 200000 hab.	766813	630789	136024	31026	11223	19803	85830	49891	35939
Area Metropolitana Norte	39147	33528	5619	2080	902	1178	3527	2409	1118
Area Metropolitana Este	89079	74534	14545	4536	1729	2807	8423	5345	3078
Area Metropolitana Sur	214506	177781	36725	11102	4512	6590	19375	12309	7066
Area Metropolitana Oeste	25918	23355	2563	725	367	358	1919	1289	630
Total Corona Metropolitana	368650	309198	59452	18443	7510	10933	33244	21352	11892
Area Metropolitana	1135463	939987	195476	49469	18733	30736	119074	71243	47831
Resto Municipios Comunidad	81790	68795	12995	5011	2280	2731	9459	6444	3015
TOTAL MUNICIPIOS PAMAM	16369	13929	2440	904	425	479	1950	1312	638
Sierra Norte	4030	3392	638	202	99	103	479	309	170
Alto Manzanares	3249	2829	420	198	96	102	359	270	89
Alto Guadarrama	6345	5356	989	319	128	191	775	493	282
Sudoccidental	2745	2352	393	185	102	83	337	240	97

9 [31]. POBLACION DE 16 Y MAS AÑOS CLASIFICADA POR SU RELACION CON LA ACTIVIDAD ECONOMICA, SEXO Y GRUPOS DE EDAD.

	HOMBRES								
	DE 25 A 29 AÑOS			DE 30 A 34 AÑOS			DE 35 A 39 AÑOS		
	Activos	Ocupados	Parados	Activos	Ocupados	Parados	Activos	Ocupados	Parados
TOTAL	167193	135016	32177	155962	138022	17940	157702	143430	14272
Acebeda (La)	2	2	-	4	3	1	-	-	-
Ajalvir	36	31	5	28	26	2	30	28	2
Alameda del Valle	5	3	2	3	3	-	-	-	-
Alamo (El)	71	64	7	58	49	9	58	53	5
Alcalá de Henares	5258	4355	903	5906	5235	671	5723	5199	524
Alcobendas	1845	1536	309	2287	2073	214	3426	3191	235
Alcorcón	3376	2726	650	4063	3651	412	6221	5759	462
Aldea del Fresno	41	37	4	41	40	1	28	27	1
Algete	452	398	54	374	342	32	244	223	21
Alpedrete	82	76	6	87	81	6	73	70	3
Ambite	12	12	-	8	8	-	5	4	1
Anchuelo	14	13	1	21	20	1	12	11	1
Aranjuez	1309	1036	273	1167	1034	133	1126	1046	80
Arganda del Rey	967	871	96	965	893	72	900	830	70
Arroyomolinos	12	11	1	14	12	2	14	13	1
Atazar (El)	2	1	1	1	1	-	3	3	-
Batres	5	3	2	4	4	-	9	7	2
Becerril de la Sierra	59	52	7	49	47	2	64	62	2
Belmonte de Tajo	48	43	5	36	32	4	32	28	4
Berrueto (El)	16	13	3	9	8	1	5	4	1
Berzosa del Lozoya	3	3	-	4	4	-	2	2	-
Boadilla del Monte	173	136	37	190	173	17	273	262	11
Boalo (El)	62	58	4	40	37	3	42	41	1
Braojos	3	3	-	5	5	-	4	4	-
Brea de Tajo	16	15	1	13	10	3	14	10	4
Brunete	46	44	2	56	56	-	68	68	-
Buitrago del Lozoya	53	47	6	39	37	2	34	31	3
Bustarviejo	38	32	6	36	32	4	31	28	3
Cabanillas de la Sierra	12	10	2	9	7	2	6	5	1
Cabrera (La)	19	18	1	24	24	-	18	18	-
Cadalso de los Vidrios	72	60	12	72	62	10	71	66	5
Camarma de Esteruelas	43	34	9	51	40	11	34	31	3
Campo Real	72	67	5	79	73	6	72	68	4
Canencia	19	16	3	12	9	3	6	5	1
Carabaña	33	30	3	28	25	3	31	27	4
Casarrubuelos	22	18	4	13	9	4	15	11	4
Cenicientos	75	72	3	66	66	-	53	53	-
Cercedilla	142	123	19	99	90	9	101	95	6
Cervera de Buitrago	3	1	2	1	1	-	1	1	-
Ciempozuelos	402	341	61	324	269	55	250	214	36
Cobeña	30	28	2	38	32	6	25	23	2
Colmenar de Oreja	214	176	38	170	133	37	122	108	14
Colmenar del Arroyo	12	12	-	15	14	1	13	13	-
Colmenar Viejo	1073	967	106	1245	1164	81	1178	1112	66
Colmenarejo	50	44	6	61	52	9	79	77	2
Collado Villalba	782	675	107	841	779	62	774	715	59
Collado Mediano	45	40	5	51	49	2	61	57	4
Corpa	10	7	3	11	11	-	10	10	-
Coslada	2973	2650	323	3653	3396	257	3587	3299	288
Cubas	25	22	3	25	17	8	24	21	3
Chapinería	29	27	2	17	13	4	18	15	3
Chinchón	161	134	27	113	99	14	120	110	10
Daganzo de Arriba	51	48	3	55	52	3	47	44	3
Escorial (El)	231	195	36	202	188	14	215	196	19
Estremera	37	35	2	44	41	3	26	25	1

9 [31]. POBLACION DE 16 Y MAS AÑOS CLASIFICADA POR SU RELACION CON LA ACTIVIDAD ECONOMICA, SEXO Y GRUPOS DE EDAD.

	HOMBRES								
	DE 25 A 29 AÑOS			DE 30 A 34 AÑOS			DE 35 A 39 AÑOS		
	Activos	Ocupados	Parados	Activos	Ocupados	Parados	Activos	Ocupados	Parados
Fresnedillas	17	13	4	15	15	-	9	7	2
Fresno de Torote	3	2	1	2	2	-	3	3	-
Fuenlabrada	7896	6879	1017	9780	8697	1083	5102	4457	645
Fuente el Saz de Jarama	79	69	10	67	65	2	75	68	7
Fuentidueña de Tajo	56	41	15	42	35	7	40	33	7
Galapagar	234	202	32	246	231	15	239	229	10
Garganta de los Montes	13	12	1	12	9	3	3	3	-
Gargantilla del Lozoya	8	7	1	14	14	-	9	9	-
Gascones	5	5	-	2	2	-	2	2	-
Getafe	3675	3029	646	3619	3265	354	5658	5193	465
Grifón	64	50	14	53	50	3	52	51	1
Guadalix de la Sierra	55	54	1	41	41	-	51	51	-
Guadarrama	206	177	29	194	181	13	218	200	18
Hiruela (La)	3	2	1	-	-	-	-	-	-
Horcajo de la Sierra	5	5	-	1	1	-	1	1	-
Horcajuelo de la Sierra	4	2	2	1	1	-	1	-	1
Hoyo de Manzanares	87	80	7	73	72	1	98	93	5
Humanes de Madrid	365	285	80	302	248	54	217	186	31
Leganés	4526	3764	762	5236	4652	584	8241	7477	764
Loeches	100	90	10	67	56	11	55	49	6
Lozoya	13	12	1	13	12	1	15	15	-
Lozoyuela-Navas-Sieteiglesias	38	23	15	18	13	5	18	14	4
Madarcos	-	-	-	2	2	-	-	-	-
Madrid	104757	81929	22828	83035	72303	10732	81673	74054	7619
Centro	5137	3901	1236	4174	3489	685	3540	2981	559
Arganzuela	4178	3328	850	3992	3552	440	3408	3133	275
Retiro	3878	2976	902	3454	3087	367	3595	3364	231
Salamanca	5338	4034	1304	4407	3845	562	3967	3627	340
Chamartín	4736	3663	1073	4182	3723	459	3901	3623	278
Tetuán	5598	4347	1251	4364	3740	624	3768	3352	416
Chamberí	5389	4122	1267	4542	3972	570	3945	3642	303
Fuencarral	5842	4741	1101	5719	5192	527	6965	6515	450
Moncloa	3347	2618	729	2782	2482	300	2925	2731	194
Latina	9022	7285	1737	7014	6238	776	7400	6805	595
Carabanchel	8496	6662	1834	6170	5334	836	6166	5566	600
Villaverde	7089	5525	1564	4847	4050	797	4222	3690	532
Mediodía	6253	4878	1375	4728	3969	759	4819	4220	599
Vallecas	7347	5560	1787	5100	4166	934	4364	3674	690
Moratalaz	4517	3669	848	3224	2886	338	3448	3156	292
Ciudad Lineal	7903	6242	1661	6009	5346	663	5984	5495	489
San Blas	5540	4155	1385	3568	2948	620	3109	2721	388
Hortaleza	5147	4223	924	4759	4284	475	6147	5759	388
Majadahonda	731	642	89	1025	965	60	1396	1351	45
Manzanares el Real	63	55	8	53	46	7	53	47	6
Meco	77	64	13	52	42	10	49	41	8
Mejorada del Campo	544	453	91	788	688	100	448	390	58
Miraflores de la Sierra	97	73	24	65	61	4	66	60	6
Molar (El)	96	86	10	93	84	9	91	84	7
Molinos (Los)	91	83	8	52	47	5	51	46	5
Montejo de la Sierra	20	16	4	10	7	3	2	2	-
Moraleja de Enmedio	39	33	6	39	36	3	31	31	-
Moralzarzal	59	51	8	48	43	5	51	46	5
Morata de Tajuña	189	162	27	157	139	18	150	133	17
Móstoles	6236	5336	900	9209	8333	876	10140	9184	956
Navacerrada	47	45	2	44	40	4	49	46	3
Navalafuente	8	8	-	13	12	1	4	4	-
Navalagamella	11	8	3	15	13	2	16	13	3



9 [31]. POBLACION DE 16 Y MAS AÑOS CLASIFICADA POR SU RELACION CON LA ACTIVIDAD ECONOMICA, SEXO Y GRUPOS DE EDAD.

	HOMBRES								
	DE 25 A 29 AÑOS			DE 30 A 34 AÑOS			DE 35 A 39 AÑOS		
	Activos	Ocupados	Parados	Activos	Ocupados	Parados	Activos	Ocupados	Parados
Navalcarnero	333	281	52	299	260	39	273	241	32
Navarredonda	9	6	3	4	3	1	1	-	1
Navas del Rey	30	27	3	31	30	1	22	22	-
Nuevo Baztán	20	14	6	13	12	1	21	17	4
Olmeda de las Fuentes	10	6	4	2	2	-	5	4	1
Orusco	22	19	3	12	10	2	15	15	-
Paracuellos de Jarama	145	127	18	153	144	9	149	137	12
Parla	2533	2039	494	3628	3139	489	3225	2736	489
Patones	7	6	1	11	9	2	15	12	3
Pedrezuela	25	21	4	30	28	2	27	23	4
Pelayos de la Presa	35	19	16	28	25	3	25	22	3
Perales de Tajuña	76	61	15	54	47	7	43	42	1
Pezuela de las Torres	13	9	4	12	9	3	8	8	-
Pinilla del Valle	4	3	1	4	4	-	5	5	-
Pinto	732	639	93	845	780	65	850	787	63
Piñuecar	2	1	1	5	3	2	4	4	-
Pozuelo de Alarcón	841	690	151	906	819	87	1292	1233	59
Pozuelo del Rey	6	6	-	8	7	1	3	2	1
Prádena del Rincón	2	2	-	-	-	-	1	1	-
Puebla de la Sierra	1	-	1	-	-	-	-	-	-
Puentes Viejas	20	16	4	8	6	2	12	12	-
Quijorna	21	15	6	24	21	3	27	23	4
Rascafría	48	45	3	52	43	9	36	32	4
Redueña	1	-	1	1	1	-	3	3	-
Ribatejada	13	12	1	8	7	1	4	3	1
Rivas-Vaciamadrid	540	492	48	548	516	32	307	291	16
Robledillo de la Jara	1	1	-	1	1	-	-	-	-
Robledo de Chavela	58	40	18	47	39	8	54	48	6
Robregordo	1	-	1	2	1	1	1	1	-
Rozas de Madrid (Las)	553	502	51	799	767	32	1001	970	31
Rozas de Puerto Real	10	6	4	4	4	-	13	13	-
San Agustín de Guadalix	99	92	7	114	103	11	101	95	6
San Fernando de Henares	1297	1147	150	1514	1380	134	841	771	70
San Lorenzo del Escorial	314	268	46	264	238	26	266	237	29
San Martín de la Vega	214	204	10	212	210	2	194	193	1
San Martín de Valdeiglesias	174	135	39	164	139	25	156	140	16
San Sebastián de los Reyes	1909	1661	248	2416	2208	208	2382	2177	205
Santa María de la Alameda	34	29	5	27	22	5	26	24	2
Santorcaz	16	12	4	15	14	1	20	17	3
Santos de la Humosa (Los)	32	23	9	21	18	3	23	18	5
Serna del Monte (La)	4	2	2	5	5	-	3	3	-
Serranillos del Valle	10	9	1	12	10	2	15	13	2
Sevilla la Nueva	17	13	4	18	16	2	14	14	-
Somosierra	5	4	1	3	3	-	1	1	-
Soto del Real	64	53	11	58	57	1	56	53	3
Talamanca de Jarama	42	38	4	35	32	3	35	33	2
Tielmes	56	52	4	45	42	3	42	41	1
Titulcia	28	21	7	20	18	2	24	19	5
Torrejón de Ardoz	3003	2538	465	3728	3393	335	3905	3581	324
Torrejón de la Calzada	34	33	1	35	33	2	45	40	5
Torrejón de Velasco	46	43	3	44	36	8	43	35	8
Torrelaguna	95	84	11	75	64	11	71	67	4
Torrelodones	166	136	30	176	166	10	194	183	11
Torremocha de Jarama	5	4	1	8	8	-	2	2	-
Torres de la Alameda	106	91	15	82	73	9	82	71	11

9 [31]. POBLACION DE 16 Y MAS AÑOS CLASIFICADA POR SU RELACION CON LA ACTIVIDAD ECONOMICA, SEXO Y GRUPOS DE EDAD.

	HOMBRES								
	DE 25 A 29 AÑOS			DE 30 A 34 AÑOS			DE 35 A 39 AÑOS		
	Activos	Ocupados	Parados	Activos	Ocupados	Parados	Activos	Ocupados	Parados
Valdaracete	29	25	4	16	13	3	16	13	3
Valdeavero	18	16	2	19	16	3	15	14	1
Valdelaguna	22	20	2	14	14	-	21	21	-
Valdemanco	9	9	-	12	12	-	16	16	-
Valdemaqueada	11	11	-	17	17	-	20	20	-
Valdemorillo	78	66	12	65	62	3	63	57	6
Valdemoro	697	626	71	752	691	61	643	593	50
Valdeolmos	23	21	2	17	16	1	26	25	1
Valdepiélagos	10	8	2	12	12	-	6	5	1
Valdetorres de Jarama	50	36	14	37	29	8	24	21	3
Valdilecha	60	53	7	47	43	4	51	50	1
Valverde de Alcalá	12	9	3	5	5	-	3	3	-
Velilla de San Antonio	101	87	14	76	74	2	53	51	2
Vellón (EI)	34	32	2	20	18	2	32	27	5
Venturada	6	6	-	2	2	-	9	8	1
Villa del Prado	121	114	7	89	86	3	84	79	5
Villaconejos	107	103	4	84	79	5	95	94	1
Villalbilla	34	28	6	29	25	4	44	41	3
Villamanrique de Tajo	18	16	2	15	14	1	18	16	2
Villamanta	47	47	-	40	37	3	32	29	3
Villamantilla	10	9	1	5	5	-	5	5	-
Villanueva de la Cañada	80	71	9	95	91	4	99	93	6
Villanueva de Perales	12	9	3	15	13	2	4	4	-
Villanueva del Pardillo	79	72	7	76	70	6	72	70	2
Villar del Olmo	8	6	2	10	9	1	18	18	-
Villarejo de Salvanés	226	193	33	171	143	28	134	114	20
Villaviciosa de Odón	208	180	28	248	231	17	320	293	27
Villavieja del Lozoya	11	4	7	2	2	-	3	3	-
Zarzalejo	30	24	6	17	14	3	18	16	2
Menos de 101 hab.	28	19	9	21	20	1	12	11	1
De 101 a 500 hab.	405	333	72	349	314	35	302	281	21
De 501 a 1000 hab.	736	607	129	610	535	75	606	536	70
De 1001 a 2000 hab.	1964	1714	250	1711	1548	163	1683	1567	116
De 2001 a 5000 hab.	2321	2047	274	1951	1775	176	1879	1734	145
De 5001 a 10000 hab.	3824	3265	559	3589	3256	333	3238	2982	256
De 10001 a 20000 hab.	1643	1420	223	1864	1648	216	1341	1197	144
De 20001 a 50000 hab.	8285	7169	1116	9307	8581	726	9358	8815	543
De 50001 a 100000 hab.	12263	10424	1839	15712	14209	1503	16525	14984	1541
De 100001 a 200000 hab.	30967	26089	4878	37813	33833	3980	41085	37269	3816
Más de 200000 hab.	104757	81929	22828	83035	72303	10732	81673	74054	7619
Area Metropolitana Norte	4827	4164	663	5948	5445	503	6986	6480	506
Area Metropolitana Este	13861	11849	2012	16366	14826	1540	15013	13719	1294
Area Metropolitana Sur	28974	24412	4562	36380	32517	3863	39437	35593	3844
Area Metropolitana Oeste	2711	2337	374	3395	3172	223	4521	4340	181
Total Corona Metropolitana	50373	42762	7611	62089	55960	6129	65957	60132	5825
Area Metropolitana	155130	124691	30439	145124	128263	16861	147630	134186	13444
Resto Municipios Comunidad	12063	10325	1738	10838	9759	1079	10072	9244	828
TOTAL MUNICIPIOS PAMAM	2251	1911	340	1852	1670	182	1830	1688	142
Sierra Norte	557	466	91	448	392	56	380	348	32
Alto Manzanares	447	390	57	350	329	21	381	360	21
Alto Guadarrama	886	755	131	717	648	69	754	686	68
Sudoccidental	361	300	61	337	301	36	315	294	21

9 [31]. POBLACION DE 16 Y MAS AÑOS CLASIFICADA POR SU RELACION CON LA ACTIVIDAD ECONOMICA, SEXO Y GRUPOS DE EDAD.

	HOMBRES								
	DE 40 A 44 AÑOS			DE 45 A 49 AÑOS			DE 50 A 54 AÑOS		
	Activos	Ocupados	Parados	Activos	Ocupados	Parados	Activos	Ocupados	Parados
TOTAL	143079	130827	12252	122219	110892	11327	124767	111184	13583
Acebeda (La)	2	2	-	-	-	-	2	2	-
Ajalvir	29	28	1	27	25	2	33	29	4
Alameda del Valle	5	4	1	6	4	2	6	6	-
Alamo (El)	57	52	5	43	36	7	54	39	15
Alcalá de Henares	4992	4532	460	3802	3413	389	3127	2764	363
Alcobendas	3131	2884	247	2059	1875	184	1517	1341	176
Alcorcón	6540	6011	529	4533	4080	453	3092	2656	436
Aldea del Fresno	25	24	1	22	21	1	29	28	1
Algete	218	195	23	157	147	10	168	156	12
Alpedrete	87	77	10	81	75	6	84	77	7
Ambite	6	6	-	4	3	1	12	8	4
Anchuelo	16	16	-	19	17	2	13	12	1
Aranjuez	1016	952	64	831	765	66	853	791	62
Arganda del Rey	702	639	63	548	494	54	480	419	61
Arroyomolinos	10	9	1	7	7	-	5	5	-
Atazar (El)	-	-	-	1	1	-	3	2	1
Batres	6	5	1	7	4	3	9	8	1
Becerril de la Sierra	33	31	2	43	41	2	41	40	1
Belmonte de Tajo	30	29	1	17	15	2	30	25	5
Berruero (El)	7	5	2	5	5	-	8	8	-
Berzosa del Lozoya	-	-	-	-	-	-	3	3	-
Boadilla del Monte	355	346	9	287	273	14	239	228	11
Boalo (El)	51	47	4	41	40	1	33	28	5
Braojos	5	5	-	3	3	-	7	7	-
Brea de Tajo	12	11	1	11	10	1	16	12	4
Brunete	54	53	1	44	40	4	44	43	1
Buitrago del Lozoya	39	38	1	31	30	1	21	19	2
Bustarviejo	36	33	3	25	24	1	33	31	2
Cabanillas de la Sierra	4	4	-	17	16	1	10	9	1
Cabrera (La)	30	29	1	23	23	-	26	25	1
Cadaiso de los Vidrios	50	49	1	45	44	1	44	41	3
Camarma de Esteruelas	47	39	8	39	31	8	35	33	2
Campo Real	52	51	1	43	38	5	52	45	7
Canencia	6	5	1	10	9	1	17	16	1
Carabaña	23	22	1	22	20	2	33	31	2
Casarrubuelos	18	14	4	12	12	-	10	8	2
Cenicientos	51	51	-	37	37	-	66	66	-
Cercedilla	97	90	7	88	84	4	120	109	11
Cervera de Buitrago	2	1	1	3	3	-	5	5	-
Ciempozuelos	204	182	22	194	149	45	239	181	58
Cobefia	23	22	1	20	17	3	23	23	-
Colmenar de Oreja	105	93	12	129	104	25	131	108	23
Colmenar del Arroyo	14	14	-	3	3	-	11	11	-
Colmenar Viejo	966	909	57	674	635	39	577	527	50
Colmenarejo	59	57	2	40	35	5	30	23	7
Collado Villalba	618	577	41	488	454	34	489	440	49
Collado Mediano	59	57	2	54	49	5	48	41	7
Corpa	5	4	1	14	12	2	12	11	1
Coslada	2363	2185	178	1268	1151	117	944	812	132
Cubas	22	18	4	21	17	4	20	16	4
Chapinería	20	19	1	21	20	1	38	32	6
Chinchón	94	88	6	114	103	11	103	92	11
Daganzo de Arriba	21	18	3	21	20	1	24	21	3
Escorial (El)	197	175	22	127	118	9	147	129	18
Estremera	23	18	5	30	25	5	36	33	3



9 [31]. POBLACION DE 16 Y MAS AÑOS CLASIFICADA POR SU RELACION CON LA ACTIVIDAD ECONOMICA, SEXO Y GRUPOS DE EDAD.

	HOMBRES								
	DE 40 A 44 AÑOS			DE 45 A 49 AÑOS			DE 50 A 54 AÑOS		
	Activos	Ocupados	Parados	Activos	Ocupados	Parados	Activos	Ocupados	Parados
Fresnedillas	20	19	1	7	7	-	9	8	1
Fresno de Torote	5	4	1	11	11	-	4	4	-
Fuenlabrada	2578	2207	371	1423	1208	215	1059	871	188
Fuente el Saz de Jarama	50	47	3	49	44	5	42	36	6
Fuentidueña de Tajo	23	13	10	26	22	4	37	32	5
Galapagar	222	214	8	172	157	15	160	143	17
Garganta de los Montes	2	1	1	10	9	1	10	8	2
Gargantilla del Lozoya	1	1	-	2	2	-	3	3	-
Gascones	3	3	-	1	1	-	3	3	-
Getafe	6212	5631	581	3986	3518	468	3040	2562	478
Griñón	45	43	2	55	51	4	39	37	2
Guadalix de la Sierra	43	43	-	47	45	2	48	44	4
Guadarrama	190	182	8	160	150	10	148	134	14
Hiruela (La)	-	-	-	-	-	-	-	-	-
Horcajo de la Sierra	3	3	-	2	2	-	4	4	-
Horcajuelo de la Sierra	2	-	2	-	-	-	3	2	1
Hoyo de Manzanares	83	78	5	54	53	1	58	53	5
Humanes de Madrid	143	126	17	91	75	16	67	56	11
Leganés	7411	6752	659	5213	4680	533	3612	3123	489
Loeches	48	37	11	40	33	7	71	56	15
Lozoya	14	11	3	10	10	-	12	11	1
Lozoyuela-Navas-Sieteiglesias	11	10	1	19	17	2	20	16	4
Madarcos	1	1	-	1	1	-	2	2	-
Madrid	81542	74741	6801	79842	72832	7010	90926	81788	9138
Centro	3059	2599	460	2935	2504	431	3393	2859	534
Arganzuela	2779	2573	206	2535	2311	224	3080	2821	259
Retiro	3538	3350	188	3171	2978	193	3468	3252	216
Salamanca	3742	3460	282	3173	2981	192	4203	3892	311
Chamartín	3686	3461	225	3555	3356	199	4008	3778	230
Tetuán	3429	3083	346	3427	3065	362	4227	3765	462
Chamberí	3657	3373	284	3202	2976	226	3896	3612	284
Fuencarral	7182	6758	424	5716	5360	356	5484	5018	466
Moncloa	2694	2516	178	2680	2516	164	3083	2887	196
Latina	9250	8641	609	9632	8975	657	9102	8275	827
Carabanchel	6210	5663	547	6615	6005	610	7886	7079	807
Villaverde	4477	3991	486	4936	4417	519	6443	5729	714
Mediodía	4364	3877	487	4269	3722	547	4672	4022	650
Vallecas	3920	3331	589	4385	3798	587	5638	4810	828
Moratalaz	4394	4049	345	5068	4587	481	5505	4955	550
Ciudad Lineal	5960	5517	443	6220	5732	488	7577	6876	701
San Blas	2819	2516	303	3052	2707	345	4411	3804	607
Hortaleza	6382	5983	399	5271	4842	429	4850	4354	496
Majadahonda	1269	1196	73	808	763	45	570	523	47
Manzanares el Real	45	43	2	61	55	6	46	38	8
Meco	35	33	2	34	26	8	39	33	6
Mejorada del Campo	278	235	43	188	151	17	175	145	30
Miraflores de la Sierra	69	62	7	69	59	10	65	60	5
Molar (El)	78	75	3	65	63	2	58	56	2
Molinos (Los)	51	48	3	56	53	3	61	53	8
Montejo de la Sierra	4	4	-	6	4	2	3	2	1
Moraleja de Enmedio	29	27	2	31	23	8	39	35	4
Moralzarzal	57	54	3	43	36	7	40	31	9
Morata de Tajuña	117	107	10	107	94	13	110	98	12
Móstoles	6362	5713	649	3529	3058	471	2368	1970	398
Navacerrada	51	49	2	37	35	2	40	35	5
Navalafuente	6	6	-	8	8	-	10	10	-
Navalagamella	14	13	1	18	18	-	11	11	-

9 [31]. POBLACION DE 16 Y MAS AÑOS CLASIFICADA POR SU RELACION CON LA ACTIVIDAD ECONOMICA, SEXO Y GRUPOS DE EDAD.

	HOMBRES								
	DE 40 A 44 AÑOS			DE 45 A 49 AÑOS			DE 50 A 54 AÑOS		
	Activos	Ocupados	Parados	Activos	Ocupados	Parados	Activos	Ocupados	Parados
Navalcarnero	270	240	30	223	201	22	206	180	26
Navarredonda	-	-	-	3	3	-	2	2	-
Navas del Rey	31	29	2	30	30	-	28	27	1
Nuevo Baztán	16	15	1	18	18	-	15	14	1
Olmeda de las Fuentes	-	-	-	2	2	-	4	4	-
Orusco	8	7	1	11	10	1	24	22	2
Paracuellos de Jarama	119	116	3	119	113	6	87	80	7
Parla	1948	1612	336	1159	956	203	844	633	211
Patones	7	6	1	6	6	-	12	12	-
Pedrezuela	15	14	1	17	14	3	14	12	2
Pelayos de la Presa	22	20	2	18	17	1	21	18	3
Perales de Tajuña	57	53	4	49	44	5	54	49	5
Pezueta de las Torres	12	9	3	10	7	3	20	16	4
Pinilla del Valle	4	4	-	6	6	-	6	5	1
Pinto	648	602	46	483	428	55	450	369	81
Piñuecar	3	3	-	5	5	-	4	4	-
Pozuelo de Alarcón	1386	1334	52	1097	1043	54	958	878	80
Pozuelo del Rey	7	7	-	9	8	1	5	4	1
Prádena del Rincón	3	2	1	1	1	-	6	6	-
Puebla de la Sierra	-	-	-	1	1	-	3	2	1
Puentes Viejas	6	6	-	11	11	-	18	17	1
Quijorna	14	12	2	12	10	2	11	10	1
Rascafría	35	30	5	28	24	4	29	24	5
Redueña	4	4	-	4	3	1	4	4	-
Ribatejada	9	8	1	1	1	-	9	9	-
Rivas-Vaciamadrid	139	126	13	47	42	5	48	43	5
Robledillo de la Jara	-	-	-	1	1	-	5	5	-
Robledo de Chavela	47	42	5	41	37	4	47	39	8
Robregordo	2	2	-	4	3	1	8	6	2
Rozas de Madrid (Las)	822	797	25	541	515	26	398	373	25
Rozas de Puerto Real	7	5	2	13	13	-	12	8	4
San Agustín de Guadalix	68	66	2	73	71	2	58	53	5
San Fernando de Henares	552	502	50	450	412	38	412	363	49
San Lorenzo del Escorial	207	191	16	195	184	11	242	224	18
San Martín de la Vega	146	146	-	128	128	-	143	142	1
San Martín de Valdeiglesias	118	110	8	129	112	17	137	121	16
San Sebastián de los Reyes	1797	1632	155	1178	1055	123	935	797	138
Santa María de la Alameda	16	12	4	15	12	3	24	22	2
Santorcaz	12	12	-	14	13	1	15	13	2
Santos de la Humosa (Los)	24	23	1	19	18	1	31	26	5
Serna del Monte (La)	-	-	-	1	1	-	1	-	1
Serranillos del Valle	14	13	1	16	14	2	19	15	4
Sevilla la Nueva	17	15	2	20	19	1	24	20	4
Somosierra	-	-	-	2	2	-	6	6	-
Soto del Real	52	49	3	31	31	-	59	55	4
Talamanca de Jarama	34	29	5	15	13	2	20	14	6
Tielmes	39	38	1	47	47	-	47	46	1
Titulcia	32	31	1	19	18	1	22	21	1
Torrejón de Ardoz	2641	2403	238	1786	1597	189	1395	1199	196
Torrejón de la Calzada	36	30	6	30	25	5	14	13	1
Torrejón de Velasco	33	29	4	32	28	4	33	30	3
Torrelaguna	55	55	-	58	54	4	60	55	5
Torrelodones	171	164	7	140	136	4	113	101	12
Torremocha de Jarama	12	12	-	3	3	-	6	5	1
Torres de la Alameda	73	66	7	68	60	8	64	49	15

9 [31]. POBLACION DE 16 Y MAS AÑOS CLASIFICADA POR SU RELACION CON LA ACTIVIDAD ECONOMICA, SEXO Y GRUPOS DE EDAD.

	HOMBRES								
	DE 40 A 44 AÑOS			DE 45 A 49 AÑOS			DE 50 A 54 AÑOS		
	Activos	Ocupados	Parados	Activos	Ocupados	Parados	Activos	Ocupados	Parados
Valdaracete	19	16	3	14	12	2	19	17	2
Valdeavero	9	9	-	13	11	2	16	16	-
Valdelaguna	13	12	1	16	15	1	17	17	-
Valdemanco	17	17	-	20	20	-	15	15	-
Valdemaqueda	14	13	1	13	13	-	7	6	1
Valdemorillo	74	67	7	70	65	5	63	58	5
Valdemoro	454	413	41	341	303	38	270	235	35
Valdeolmos	21	19	2	16	16	-	22	22	-
Valdepiélagos	8	8	-	4	4	-	6	6	-
Valdetorres de Jarama	29	25	4	27	25	2	33	25	8
Valdilecha	28	28	-	31	28	3	31	27	4
Valverde de Alcalá	2	2	-	5	5	-	7	6	1
Velilla de San Antonio	42	42	-	31	29	2	38	37	1
Vellón (EI)	28	26	2	26	23	3	35	32	3
Venturada	9	9	-	13	13	-	12	12	-
Villa del Prado	64	62	2	60	60	-	90	87	3
Villaconejos	66	64	2	62	59	3	75	74	1
Villalbilla	39	37	2	32	32	-	37	34	3
Villamanrique de Tajo	11	11	-	11	11	-	17	15	2
Villamanta	28	27	1	24	23	1	29	26	3
Villamantilla	5	5	-	9	8	1	10	10	-
Villanueva de la Cañada	99	94	5	94	91	3	67	61	6
Villanueva de Perales	12	12	-	9	7	2	14	12	2
Villanueva del Pardillo	47	45	2	23	21	2	29	28	1
Villar del Olmo	13	11	2	11	10	1	15	11	4
Villarejo de Salvanés	85	76	9	100	87	13	111	87	24
Villaviciosa de Odón	285	263	22	199	192	7	157	146	11
Villavieja del Lozoya	-	-	-	4	3	1	4	3	1
Zarzalejo	24	24	-	30	29	1	25	23	2
Menos de 101 hab.	10	7	3	9	9	-	30	26	4
De 101 a 500 hab.	290	268	22	319	294	25	379	343	36
De 501 a 1000 hab.	560	512	48	517	477	40	610	544	66
De 1001 a 2000 hab.	1451	1349	102	1286	1162	124	1345	1190	155
De 2001 a 5000 hab.	1580	1479	101	1503	1396	107	1567	1410	157
De 5001 a 10000 hab.	2766	2571	195	2184	2019	165	2106	1911	195
De 10001 a 20000 hab.	936	830	106	703	603	100	684	561	123
De 20001 a 50000 hab.	7979	7508	471	5920	5509	411	5187	4683	504
De 50001 a 100000 hab.	11870	10716	1154	7450	6634	816	5635	4782	853
De 100001 a 200000 hab.	34095	30846	3249	22486	19957	2529	16298	13946	2352
Más de 200000 hab.	81542	74741	6801	79842	72832	7010	90926	81788	9138
Area Metropolitana Norte	5884	5425	459	3911	3565	346	3029	2665	364
Area Metropolitana Este	11126	10141	985	7671	6908	763	6226	5443	783
Area Metropolitana Sur	31699	28528	3171	20326	17928	2398	14465	12184	2281
Area Metropolitana Oeste	4317	4128	189	3093	2938	155	2462	2280	182
Total Corona Metropolitana	53026	48222	4804	35001	31339	3662	26182	22572	3610
Area Metropolitana	134568	122963	11605	114843	104171	10672	117108	104360	12748
Resto Municipios Comunidad	8511	7864	647	7376	6721	655	7659	6824	835
TOTAL MUNICIPIOS PAMAM	1615	1512	103	1561	1459	102	1740	1582	158
Sierra Norte	368	342	26	380	355	25	447	409	38
Alto Manzanares	344	324	20	329	306	23	332	300	32
Alto Guadarrama	646	602	44	598	562	36	674	610	64
Sudoccidental	257	244	13	254	236	18	287	263	24



9 [31]. POBLACION DE 16 Y MAS AÑOS CLASIFICADA POR SU RELACION CON LA ACTIVIDAD ECONOMICA, SEXO Y GRUPOS DE EDAD.

	HOMBRES								
	DE 55 A 59 AÑOS			DE 60 A 64 AÑOS			DE 65 A 69 AÑOS		
	Activos	Ocupados	Parados	Activos	Ocupados	Parados	Activos	Ocupados	Parados
TOTAL	101555	86405	15150	54062	47132	6930	5446	5095	351
Acebeda (La)	2	2	-	4	4	-	-	-	-
Ajalvir	21	20	1	7	7	-	2	1	1
Alameda del Valle	8	5	3	3	3	-	-	-	-
Alamo (El)	43	31	12	31	21	10	1	1	-
Alcalá de Henares	1881	1473	408	808	652	156	55	46	9
Alcobendas	933	781	152	398	331	67	34	30	4
Alcorcón	1756	1414	342	777	606	171	34	28	6
Aldea del Fresno	18	17	1	29	24	5	3	3	-
Algete	101	87	14	63	50	13	6	4	2
Alpedrete	48	43	5	34	30	4	4	4	-
Ambite	11	9	2	3	2	1	2	2	-
Anchuelo	12	8	4	12	11	1	-	-	-
Aranjuez	779	681	98	373	334	39	18	17	1
Arganda del Rey	358	300	58	219	182	37	9	8	1
Arroyomolinos	6	6	-	7	6	1	-	-	-
Atazar (El)	2	1	1	4	3	1	-	-	-
Batres	8	5	3	5	4	1	-	-	-
Becerril de la Sierra	38	34	4	34	28	6	3	2	1
Belmonte de Tajo	25	20	5	22	20	2	-	-	-
Berrueco (El)	7	7	-	8	8	-	-	-	-
Berzosa del Lozoya	2	1	1	3	3	-	-	-	-
Boadilla del Monte	175	159	16	52	46	6	4	4	-
Boalo (El)	43	38	5	34	32	2	-	-	-
Braojos	5	4	1	2	2	-	-	-	-
Brea de Tajo	15	9	6	10	8	2	-	-	-
Brunete	22	21	1	14	14	-	-	-	-
Buitrago del Lozoya	35	34	1	16	14	2	3	3	-
Bustarviejo	39	39	-	22	21	1	1	1	-
Cabanillas de la Sierra	10	10	-	4	4	-	1	1	-
Cabrera (La)	16	14	2	12	11	1	-	-	-
Cadalso de los Vidrios	41	39	2	37	35	2	2	2	-
Camarma de Esteruelas	29	20	9	14	13	1	-	-	-
Campo Real	53	45	8	28	23	5	1	1	-
Canencia	16	10	6	13	8	5	-	-	-
Carabaña	29	25	4	22	19	3	1	1	-
Casarrubuelos	12	8	4	10	7	3	-	-	-
Cenicientos	57	57	-	54	54	-	4	4	-
Cercedilla	106	101	5	77	69	8	10	10	-
Cervera de Buitrago	2	-	2	3	2	1	-	-	-
Ciempozuelos	178	120	58	88	66	22	3	1	2
Cobeña	17	13	4	11	9	2	-	-	-
Colmenar de Oreja	121	88	33	74	62	12	6	5	1
Colmenar del Arroyo	13	13	-	12	12	-	-	-	-
Colmenar Viejo	427	377	50	235	214	21	20	17	3
Colmenarejo	39	31	8	19	12	7	1	1	-
Collado Villalba	365	316	49	136	119	17	10	8	2
Collado Mediano	30	26	4	20	17	3	1	1	-
Corpa	9	8	1	5	5	-	1	1	-
Coslada	571	429	142	213	163	50	6	5	1
Cubas	12	8	4	8	7	1	-	-	-
Chapinería	21	17	4	10	9	1	1	1	-
Chinchón	106	104	2	63	60	3	5	5	-
Daganzo de Arriba	24	20	4	24	20	4	-	-	-
Escorial (El)	118	107	11	86	69	17	3	3	-
Estremera	23	17	6	21	21	-	-	-	-

9 [31]. POBLACION DE 16 Y MAS AÑOS CLASIFICADA POR SU RELACION CON LA ACTIVIDAD ECONOMICA, SEXO Y GRUPOS DE EDAD.

	HOMBRES								
	DE 55 A 59 AÑOS			DE 60 A 64 AÑOS			DE 65 A 69 AÑOS		
	Activos	Ocupados	Parados	Activos	Ocupados	Parados	Activos	Ocupados	Parados
Fresnedillas	10	9	1	12	11	1	-	-	-
Fresno de Torote	4	4	-	2	2	-	1	1	-
Fuenlabrada	640	479	161	253	193	60	17	12	5
Fuente el Saz de Jarama	31	26	5	32	28	4	-	-	-
Fuentidueña de Tajo	30	22	8	18	11	7	2	2	-
Galapagar	113	96	17	82	71	11	3	3	-
Garganta de los Montes	11	9	2	6	6	-	-	-	-
Gargantilla del Lozoya	11	11	-	6	4	2	-	-	-
Gascones	3	3	-	-	-	-	-	-	-
Getafe	1922	1478	444	763	588	175	28	21	7
Gríñón	42	34	8	13	12	1	2	2	-
Guadalix de la Sierra	32	29	3	19	17	2	1	1	-
Guadarrama	115	96	19	68	61	7	3	3	-
Hiruela (La)	2	2	-	2	2	-	1	1	-
Horcajo de la Sierra	5	5	-	4	4	-	-	-	-
Horcajuelo de la Sierra	1	1	-	3	1	2	-	-	-
Hoyo de Manzanares	71	65	6	34	28	6	4	4	-
Humanes de Madrid	59	47	12	26	20	6	4	4	-
Leganés	2159	1643	516	856	656	200	32	27	5
Loeches	49	40	9	16	14	2	-	-	-
Lozoya	9	9	-	7	6	1	-	-	-
Lozoyuela-Navas-Sieteiglesias	16	14	2	12	9	3	-	-	-
Madarcos	2	2	-	1	1	-	1	1	-
Madrid	78581	67798	10783	42989	37983	5006	4734	4474	260
Centro	3715	3127	588	2608	2266	342	402	363	39
Arganzuela	2913	2595	318	1782	1615	167	201	189	12
Retiro	3279	3009	270	2125	1946	179	336	325	11
Salamanca	4298	3891	407	3092	2869	223	635	613	22
Chamartín	3956	3637	319	2656	2485	171	466	444	22
Tetuán	4384	3807	577	2757	2451	306	361	349	12
Chamberí	4081	3748	333	3286	3073	213	677	664	13
Fuencarral	4118	3577	541	1939	1712	227	177	169	8
Moncloa	2715	2474	241	1727	1607	120	331	323	8
Latina	6975	6077	898	3533	3104	429	215	199	16
Carabanchel	6432	5488	944	3448	2939	509	213	191	22
Villaverde	5104	4217	887	2219	1847	372	96	81	15
Mediodía	3797	3021	776	1477	1220	257	50	42	8
Vallecas	4910	3887	1023	2242	1867	375	86	77	9
Moratalaz	3768	3208	560	1542	1341	201	72	67	5
Ciudad Lineal	6532	5748	784	3336	2935	401	252	236	16
San Blas	4055	3248	807	1680	1403	277	67	59	8
Hortaleza	3549	3039	510	1540	1303	237	97	83	14
Majadahonda	383	342	41	163	148	15	28	27	1
Manzanares el Real	53	40	13	23	21	2	1	1	-
Meco	29	24	5	17	14	3	2	2	-
Mejorada del Campo	128	96	32	53	45	8	3	2	1
Miraflores de la Sierra	59	52	7	41	37	4	4	4	-
Molar (El)	68	58	10	34	30	4	2	2	-
Molinos (Los)	41	38	3	23	23	-	4	4	-
Montejo de la Sierra	4	4	-	8	6	2	-	-	-
Moraleja de Enmedio	26	23	3	9	7	2	-	-	-
Moralzarzal	34	28	6	22	17	5	1	1	-
Morata de Tajuña	97	82	15	54	50	4	3	3	-
Móstoles	1487	1155	332	673	529	144	25	17	8
Navacerrada	26	25	1	25	23	2	2	2	-
Navalafuente	12	12	-	14	14	-	-	-	-
Navalagamella	21	19	2	13	12	1	2	2	-

9 [31]. POBLACION DE 16 Y MAS AÑOS CLASIFICADA POR SU RELACION CON LA ACTIVIDAD ECONOMICA, SEXO Y GRUPOS DE EDAD.

	HOMBRES								
	DE 55 A 59 AÑOS			DE 60 A 64 AÑOS			DE 65 A 69 AÑOS		
	Activos	Ocupados	Parados	Activos	Ocupados	Parados	Activos	Ocupados	Parados
Navalcarnero	156	125	31	111	98	13	6	5	1
Navarredonda	9	9	-	-	-	-	-	-	-
Navas del Rey	19	16	3	14	14	-	2	1	1
Nuevo Baztán	16	15	1	14	12	2	-	-	-
Olmeda de las Fuentes	6	5	1	1	1	-	-	-	-
Orusco	18	15	3	11	7	4	1	1	-
Paracuellos de Jarama	61	58	3	40	34	6	2	2	-
Parla	496	336	160	201	134	67	12	8	4
Patones	5	3	2	2	1	1	1	1	-
Pedrezuela	21	18	3	15	12	3	2	2	-
Pelayos de la Presa	16	12	4	12	11	1	-	-	-
Perales de Tajuña	48	42	6	28	27	1	1	1	-
Pezuela de las Torres	14	10	4	16	14	2	-	-	-
Pinilla del Valle	5	4	1	3	3	-	-	-	-
Pinto	310	232	78	165	130	35	4	4	-
Piñuecar	6	5	1	3	3	-	-	-	-
Pozuelo de Alarcón	688	617	71	363	327	36	40	36	4
Pozuelo del Rey	5	3	2	6	6	-	-	-	-
Prádena del Rincón	3	3	-	1	1	-	-	-	-
Puebla de la Sierra	1	1	-	1	-	1	-	-	-
Puentes Viejas	19	17	2	14	14	-	4	4	-
Quijorna	22	15	7	8	8	-	-	-	-
Rascafría	30	27	3	35	28	7	5	4	1
Redueña	3	3	-	4	4	-	-	-	-
Ribatejada	9	7	2	10	9	1	1	1	-
Rivas-Vaciamadrid	32	30	2	23	19	4	2	1	1
Robledillo de la Jara	4	4	-	-	-	-	2	2	-
Robledo de Chavela	55	45	10	27	21	6	3	2	1
Robregordo	3	3	-	4	4	-	-	-	-
Rozas de Madrid (Las)	279	250	29	149	130	19	14	14	-
Rozas de Puerto Real	17	12	5	5	5	-	-	-	-
San Agustín de Guadalix	31	29	2	25	22	3	4	4	-
San Fernando de Henares	251	192	59	87	71	16	2	-	2
San Lorenzo del Escorial	205	186	19	118	106	12	23	23	-
San Martín de la Vega	137	137	-	96	94	2	44	44	-
San Martín de Valdeiglesias	107	87	20	48	42	6	3	3	-
San Sebastián de los Reyes	592	468	125	268	219	49	14	11	3
Santa María de la Alameda	23	19	4	19	18	1	1	-	1
Santorcaz	12	10	2	7	6	1	1	1	-
Santos de la Humosa (Los)	25	21	4	9	7	2	-	-	-
Serna del Monte (La)	1	1	-	3	3	-	-	-	-
Serranillos del Valle	6	6	-	11	11	-	-	-	-
Sevilla la Nueva	24	18	6	11	9	2	1	1	-
Somosierra	4	2	2	4	4	-	-	-	-
Soto del Real	43	41	2	19	18	1	4	4	-
Talamanca de Jarama	20	16	4	15	12	3	-	-	-
Tielmes	53	52	1	42	42	-	1	1	-
Titulcia	13	11	2	15	14	1	1	1	-
Torrejón de Ardoz	1043	796	247	470	355	115	25	18	7
Torrejón de la Calzada	18	16	2	11	9	2	-	-	-
Torrejón de Velasco	25	19	6	27	22	5	2	2	-
Torrelaguna	61	52	9	41	31	10	1	-	1
Torrelodones	99	88	11	68	63	5	4	4	-
Torremocha de Jarama	7	7	-	2	2	-	-	-	-
Torres de la Alameda	58	44	14	28	21	7	-	-	-



9 [31]. POBLACION DE 16 Y MAS AÑOS CLASIFICADA POR SU RELACION CON LA ACTIVIDAD ECONOMICA, SEXO Y GRUPOS DE EDAD.

	HOMBRES								
	DE 55 A 59 AÑOS			DE 60 A 64 AÑOS			DE 65 A 69 AÑOS		
	Activos	Ocupados	Parados	Activos	Ocupados	Parados	Activos	Ocupados	Parados
Valdaracete	15	13	2	18	14	4	-	-	-
Valdeavero	16	14	2	13	12	1	-	-	-
Valdelaguna	16	16	-	10	10	-	13	13	-
Valdemanco	9	8	1	5	4	1	-	-	-
Valdemaqueda	8	6	2	3	3	-	-	-	-
Valdemorillo	63	54	9	36	32	4	1	1	-
Valdemoro	164	132	32	91	80	11	4	4	-
Valdeolmos	19	16	3	13	13	-	-	-	-
Valdepiélagos	10	7	3	8	8	-	-	-	-
Valdetorres de Jarama	29	23	6	9	8	1	1	1	-
Valdilecha	34	33	1	27	26	1	1	1	-
Valverde de Alcalá	8	6	2	7	4	3	-	-	-
Velilla de San Antonio	31	31	-	25	24	1	-	-	-
Vellón (El)	36	31	5	11	10	1	-	-	-
Venturada	5	5	-	3	2	1	-	-	-
Villa del Prado	76	73	3	63	55	8	4	4	-
Villaconejos	93	89	4	46	43	3	7	7	-
Villalbilla	39	30	9	14	13	1	1	1	-
Villamanrique de Tajo	16	15	1	8	7	1	-	-	-
Villamanta	26	23	3	18	14	4	2	1	1
Villamantilla	9	9	-	11	11	-	-	-	-
Villanueva de la Cañada	42	40	2	34	32	2	3	3	-
Villanueva de Perales	10	7	3	12	11	1	1	-	1
Villanueva del Pardillo	41	36	5	23	21	2	2	2	-
Villar del Olmo	11	10	1	5	5	-	-	-	-
Villarejo de Salvanés	103	73	30	53	43	10	2	2	-
Villaviciosa de Odón	143	133	10	63	57	6	6	5	1
Villavieja del Lozoya	6	5	1	5	5	-	-	-	-
Zarzalejo	18	15	3	9	7	2	-	-	-
Menos de 101 hab.	22	18	4	24	19	5	4	4	-
De 101 a 500 hab.	358	306	52	263	240	23	12	11	1
De 501 a 1000 hab.	523	429	94	362	312	50	28	26	2
De 1001 a 2000 hab.	1215	1045	170	783	682	101	47	42	5
De 2001 a 5000 hab.	1384	1236	148	861	766	95	67	66	1
De 5001 a 10000 hab.	1681	1466	215	978	858	120	117	111	6
De 10001 a 20000 hab.	470	348	122	232	191	41	10	7	3
De 20001 a 50000 hab.	3840	3307	533	1890	1655	235	145	131	14
De 50001 a 100000 hab.	3636	2810	826	1550	1202	348	91	72	19
De 100001 a 200000 hab.	9845	7642	2203	4130	3224	906	191	151	40
Más de 200000 hab.	78581	67798	10783	42989	37983	5006	4734	4474	260
Area Metropolitana Norte	1953	1626	327	901	764	137	68	58	10
Area Metropolitana Este	3998	3105	893	1719	1363	356	95	74	21
Area Metropolitana Sur	8770	6737	2033	3688	2836	852	152	117	35
Area Metropolitana Oeste	1773	1598	175	861	775	86	97	91	6
Total Corona Metropolitana	16494	13066	3428	7169	5738	1431	412	340	72
Area Metropolitana	95075	80864	14211	50158	43721	6437	5146	4814	332
Resto Municipios Comunidad	6480	5541	939	3904	3411	493	300	281	19
TOTAL MUNICIPIOS PAMAM	1543	1365	178	995	889	106	90	84	6
Sierra Norte	437	389	48	298	255	43	20	18	2
Alto Manzanares	294	259	35	195	176	19	15	14	1
Alto Guadarrama	571	506	65	344	308	36	44	42	2
Sudoccidental	241	211	30	158	150	8	11	10	1

9 [31]. POBLACION DE 16 Y MAS AÑOS CLASIFICADA POR SU RELACION CON LA ACTIVIDAD ECONOMICA, SEXO Y GRUPOS DE EDAD.

	HOMBRES					
	DE 70 A 74 AÑOS			75 y MAS AÑOS		
	Activos	Ocupados	Parados	Activos	Ocupados	Parados
TOTAL	1238	1154	84	1017	925	92
Acebeda (La)	-	-	-	-	-	-
Ajalvir	1	1	-	-	-	-
Alameda del Valle	-	-	-	-	-	-
Alamo (El)	-	-	-	-	-	-
Alcalá de Henares	10	7	3	11	6	5
Alcobendas	11	9	2	3	3	-
Alcorcón	3	1	2	66	60	6
Aldea del Fresno	-	-	-	-	-	-
Algete	1	1	-	-	-	-
Alpedrete	1	1	-	-	-	-
Ambite	-	-	-	-	-	-
Anchuelo	-	-	-	-	-	-
Aranjuez	13	9	4	5	4	1
Arganda del Rey	3	3	-	-	-	-
Arroyomolinos	-	-	-	-	-	-
Atazar (El)	-	-	-	-	-	-
Batres	-	-	-	-	-	-
Becerril de la Sierra	-	-	-	-	-	-
Belmonte de Tajo	-	-	-	-	-	-
Berrueco (El)	-	-	-	-	-	-
Berzosa del Lozoya	-	-	-	-	-	-
Boadilla del Monte	1	1	-	2	2	-
Boalo (El)	3	3	-	-	-	-
Braojos	-	-	-	-	-	-
Brea de Tajo	-	-	-	-	-	-
Brunete	-	-	-	1	1	-
Buitrago del Lozoya	1	1	-	-	-	-
Bustarviejo	-	-	-	-	-	-
Cabanillas de la Sierra	-	-	-	-	-	-
Cabrera (La)	-	-	-	-	-	-
Cadalso de los Vidrios	-	-	-	-	-	-
Camarma de Esteruelas	-	-	-	-	-	-
Campo Real	-	-	-	-	-	-
Canencia	-	-	-	-	-	-
Carabaña	-	-	-	-	-	-
Casarrubuelos	-	-	-	-	-	-
Cenicientos	-	-	-	-	-	-
Cercedilla	-	-	-	1	1	-
Cervera de Buitrago	-	-	-	-	-	-
Ciempozuelos	3	2	1	4	4	-
Cobeña	-	-	-	-	-	-
Colmenar de Oreja	-	-	-	1	1	-
Colmenar del Arroyo	-	-	-	-	-	-
Colmenar Viejo	4	3	1	8	3	5
Colmenarejo	-	-	-	-	-	-
Collado Villaiba	1	1	-	2	-	2
Collado Mediano	1	1	-	-	-	-
Corpa	-	-	-	-	-	-
Coslada	1	-	1	3	2	1
Cubas	-	-	-	-	-	-
Chapinería	-	-	-	-	-	-
Chinchón	-	-	-	-	-	-
Daganzo de Arriba	-	-	-	-	-	-
Escorial (El)	3	3	-	2	2	-
Estremera	-	-	-	-	-	-

9 [31]. POBLACION DE 16 Y MAS AÑOS CLASIFICADA POR SU RELACION CON LA ACTIVIDAD ECONOMICA, SEXO Y GRUPOS DE EDAD.

	HOMBRES					
	DE 70 A 74 AÑOS			75 y MAS AÑOS		
	Activos	Ocupados	Parados	Activos	Ocupados	Parados
Fresnedillas	-	-	-	-	-	-
Fresno de Torote	-	-	-	-	-	-
Fuenlabrada	8	5	3	2	2	-
Fuente el Saz de Jarama	-	-	-	-	-	-
Fuentidueña de Tajo	-	-	-	-	-	-
Galapagar	1	-	1	3	3	-
Garganta de los Montes	1	1	-	-	-	-
Gargantilla del Lozoya	-	-	-	-	-	-
Gascones	-	-	-	-	-	-
Getafe	13	5	8	10	5	5
Grifón	-	-	-	-	-	-
Guadalix de la Sierra	-	-	-	1	1	-
Guadarrama	6	6	-	1	1	-
Hiruela (La)	-	-	-	-	-	-
Horcajo de la Sierra	1	1	-	-	-	-
Horcajuelo de la Sierra	-	-	-	-	-	-
Hoyo de Manzanares	6	6	-	-	-	-
Humanes de Madrid	-	-	-	1	1	-
Leganés	8	7	1	7	5	2
Loeches	-	-	-	-	-	-
Lozoya	-	-	-	-	-	-
Lozoyuela-Navas-Sieteiglesias	-	-	-	-	-	-
Madarcos	-	-	-	-	-	-
Madrid	1062	1013	49	816	760	56
Centro	127	124	3	125	120	5
Arganzuela	44	41	3	21	16	5
Retiro	70	70	-	48	44	4
Salamanca	186	180	6	156	149	7
Chamartín	115	111	4	94	90	4
Tetuán	72	68	4	47	41	6
Chamberí	190	186	4	124	119	5
Fuencarral	27	26	1	11	10	1
Moncloa	59	56	3	63	59	4
Latina	49	39	10	25	23	2
Carabanchel	24	23	1	16	13	3
Villaverde	14	14	-	7	7	-
Mediodía	2	1	1	12	10	2
Vallecas	20	14	6	10	8	2
Moratalaz	1	1	-	5	5	-
Ciudad Lineal	42	41	1	31	26	5
San Blas	10	10	-	11	11	-
Hortaleza	10	8	2	10	9	1
Majadahonda	4	4	-	2	1	1
Manzanares el Real	-	-	-	-	-	-
Meco	-	-	-	-	-	-
Mejorada del Campo	1	1	-	-	-	-
Miraflores de la Sierra	-	-	-	-	-	-
Molar (El)	-	-	-	1	1	-
Molinos (Los)	2	2	-	-	-	-
Montejo de la Sierra	-	-	-	-	-	-
Moraleja de Enmedio	-	-	-	3	3	-
Moralzarzal	-	-	-	-	-	-
Morata de Tajuña	-	-	-	1	1	-
Móstoles	5	5	-	9	8	1
Navacerrada	-	-	-	-	-	-
Navalafuente	-	-	-	-	-	-
Navalagamella	-	-	-	-	-	-



9 [31]. POBLACION DE 16 Y MAS AÑOS CLASIFICADA POR SU RELACION CON LA ACTIVIDAD ECONOMICA, SEXO Y GRUPOS DE EDAD.

	HOMBRES					
	DE 70 A 74 AÑOS			75 y MAS AÑOS		
	Activos	Ocupados	Parados	Activos	Ocupados	Parados
Navalcarnero	1	1	-	-	-	-
Navarredonda	-	-	-	-	-	-
Navas del Rey	-	-	-	-	-	-
Nuevo Baztán	-	-	-	-	-	-
Olmeda de las Fuentes	-	-	-	-	-	-
Orusco	-	-	-	-	-	-
Paracuellos de Jarama	-	-	-	-	-	-
Parla	3	1	2	2	2	-
Patones	-	-	-	-	-	-
Pedrezuela	-	-	-	-	-	-
Pelayos de la Presa	-	-	-	-	-	-
Perales de Tajuña	-	-	-	-	-	-
Pezuela de las Torres	-	-	-	-	-	-
Pinilla del Valle	-	-	-	-	-	-
Pinto	-	-	-	2	2	-
Piñuecar	1	1	-	1	1	-
Pozuelo de Alarcón	12	11	1	9	9	-
Pozuelo del Rey	-	-	-	-	-	-
Prádena del Rincón	-	-	-	-	-	-
Puebla de la Sierra	-	-	-	-	-	-
Puentes Viejas	-	-	-	-	-	-
Quijorna	-	-	-	-	-	-
Rascafría	-	-	-	-	-	-
Redueña	-	-	-	-	-	-
Ribatejada	-	-	-	-	-	-
Rivas-Vaciamadrid	-	-	-	-	-	-
Robledillo de la Jara	1	1	-	-	-	-
Robledo de Chavela	-	-	-	-	-	-
Robregordo	-	-	-	-	-	-
Rozas de Madrid (Las)	2	2	-	1	1	-
Rozas de Puerto Real	-	-	-	1	-	1
San Agustín de Guadalix	1	1	-	-	-	-
San Fernando de Henares	7	7	-	1	1	-
San Lorenzo del Escorial	4	3	1	3	3	-
San Martín de la Vega	5	5	-	2	2	-
San Martín de Valdeiglesias	1	1	-	-	-	-
San Sebastián de los Reyes	5	5	-	2	2	-
Santa María de la Alameda	-	-	-	-	-	-
Santorcaz	-	-	-	-	-	-
Santos de la Humosa (Los)	-	-	-	-	-	-
Serna del Monte (La)	-	-	-	-	-	-
Serranillos del Valle	-	-	-	-	-	-
Sevilla la Nueva	-	-	-	-	-	-
Somosierra	-	-	-	-	-	-
Soto del Real	1	1	-	-	-	-
Talamanca de Jarama	-	-	-	-	-	-
Tielmes	-	-	-	-	-	-
Titulcia	-	-	-	-	-	-
Torrejón de Ardoz	6	3	3	4	4	-
Torrejón de la Calzada	-	-	-	-	-	-
Torrejón de Velasco	-	-	-	1	1	-
Torrelaguna	2	1	1	5	2	3
Torrelodones	1	1	-	-	-	-
Torremocha de Jarama	-	-	-	-	-	-
Torres de la Alameda	-	-	-	-	-	-

9 [31]. POBLACION DE 16 Y MAS AÑOS CLASIFICADA POR SU RELACION CON LA ACTIVIDAD ECONOMICA, SEXO Y GRUPOS DE EDAD.

	HOMBRES					
	DE 70 A 74 AÑOS			75 y MAS AÑOS		
	Activos	Ocupados	Parados	Activos	Ocupados	Parados
Valdaracete	-	-	-	-	-	-
Valdeavero	-	-	-	-	-	-
Valdelaguna	2	2	-	3	3	-
Valdemanco	-	-	-	-	-	-
Valdemaqueda	-	-	-	-	-	-
Valdemorillo	1	1	-	1	1	-
Valdemoro	1	1	-	1	1	-
Valdeolmos	-	-	-	-	-	-
Valdeplélagos	-	-	-	-	-	-
Valdetorres de Jarama	-	-	-	1	-	1
Valdilecha	-	-	-	-	-	-
Valverde de Alcalá	-	-	-	-	-	-
Velilla de San Antonio	-	-	-	1	1	-
Vellón (El)	-	-	-	-	-	-
Venturada	-	-	-	-	-	-
Villa del Prado	-	-	-	-	-	-
Villaconejos	-	-	-	-	-	-
Villalbilla	-	-	-	-	-	-
Villamanrique de Tajo	-	-	-	-	-	-
Villamanta	-	-	-	-	-	-
Villamantilla	-	-	-	-	-	-
Villanueva de la Cañada	-	-	-	4	4	-
Villanueva de Perales	-	-	-	-	-	-
Villanueva del Pardillo	1	1	-	2	1	1
Villar del Olmo	-	-	-	-	-	-
Villarejo de Salvanés	-	-	-	1	1	-
Villaviciosa de Odón	1	1	-	2	1	1
Villavieja del Lozoya	-	-	-	1	1	-
Zarzalejo	-	-	-	-	-	-
Menos de 101 hab.	1	1	-	-	-	-
De 101 a 500 hab.	3	3	-	3	2	1
De 501 a 1000 hab.	2	2	-	3	3	-
De 1001 a 2000 hab.	8	8	-	10	8	2
De 2001 a 5000 hab.	13	12	1	14	11	3
De 5001 a 10000 hab.	25	23	2	17	16	1
De 10001 a 20000 hab.	5	4	1	5	5	-
De 20001 a 50000 hab.	46	40	6	30	21	9
De 50001 a 100000 hab.	26	18	8	14	13	1
De 100001 a 200000 hab.	47	30	17	105	86	19
Más de 200000 hab.	1062	1013	49	816	760	56
Area Metropolitana Norte	20	17	3	13	8	5
Area Metropolitana Este	25	18	7	20	14	6
Area Metropolitana Sur	40	24	16	98	84	14
Area Metropolitana Oeste	21	20	1	23	20	3
Total Corona Metropolitana	106	79	27	154	126	28
Area Metropolitana	1168	1092	76	970	886	84
Resto Municipios Comunidad	70	62	8	47	39	8
TOTAL MUNICIPIOS PAMAM	24	22	2	14	10	4
Sierra Norte	7	6	1	7	4	3
Alto Manzanares	4	4	-	1	1	-
Alto Guadarrama	12	11	1	5	5	-
Sudoccidental	1	1	-	1	-	1

9 [31]. POBLACION DE 16 Y MAS AÑOS CLASIFICADA POR SU RELACION CON LA ACTIVIDAD ECONOMICA, SEXO Y GRUPOS DE EDAD.

	MUJERES								
	TOTAL			DE 16 A 19 AÑOS			DE 20 A 24 AÑOS		
	Activos	Ocupados	Parados	Activos	Ocupados	Parados	Activos	Ocupados	Parados
TOTAL	563769	404470	159299	49096	14319	34777	112976	56549	56427
Acebeda (La)	4	4	-	-	-	-	-	-	-
Ajalvir	92	77	15	18	9	9	29	27	2
Alameda del Valle	8	5	3	-	-	-	2	1	1
Alamo (El)	146	84	62	31	5	26	44	20	24
Alcalá de Henares	12133	7369	4764	1867	407	1460	2820	1200	1620
Alcobendas	6816	4980	1836	801	268	533	1357	817	540
Alcorcón	11834	7494	4340	1584	403	1181	2710	1241	1469
Aldea del Fresno	55	36	19	9	2	7	16	7	9
Algete	691	510	181	56	27	29	127	77	50
Alpedrete	235	176	59	30	6	24	39	23	16
Ambite	24	19	5	2	1	1	10	8	2
Anchuelo	30	23	7	1	-	1	3	2	1
Aranjuez	3018	1829	1189	488	96	392	769	281	488
Arganda del Rey	2282	1633	649	526	276	250	577	371	206
Arroyomolinos	24	17	7	6	3	3	4	1	3
Atazar (El)	21	15	6	3	-	3	5	3	2
Batres	30	21	9	1	1	-	8	3	5
Becerril de la Sierra	116	82	34	17	6	11	27	13	14
Belmonte de Tajo	117	105	12	18	17	1	38	30	8
Berrueto (El)	8	6	2	1	1	-	3	1	2
Berzosa del Lozoya	5	5	-	-	-	-	2	2	-
Boadilla del Monte	828	676	152	35	13	22	128	73	55
Boalo (El)	92	76	16	5	1	4	21	16	5
Braojos	16	16	-	2	2	-	8	8	-
Brea de Tajo	36	33	3	15	15	-	9	8	1
Brunete	51	49	2	2	2	-	6	5	1
Buitrago del Lozoya	120	96	24	1	1	-	19	10	9
Bustarviejo	81	67	14	7	4	3	16	10	6
Cabanillas de la Sierra	22	16	6	2	2	-	5	2	3
Cabrera (La)	50	44	6	5	3	2	8	5	3
Cadalso de los Vidrios	123	109	14	29	26	3	43	36	7
Camarma de Esteruelas	97	45	52	17	4	13	31	13	18
Campo Real	115	94	21	24	18	6	42	30	12
Canencia	12	8	4	2	1	1	6	3	3
Carabaña	65	51	14	17	11	6	23	18	5
Casarrubuelos	43	30	13	3	-	3	13	8	5
Cenicientos	67	64	3	15	14	1	29	28	1
Cercedilla	392	310	82	41	14	27	85	53	32
Cervera de Buitrago	10	6	4	3	2	1	4	1	3
Ciempozuelos	905	609	296	143	38	105	230	116	114
Cobefia	78	66	12	11	5	6	28	24	4
Colmenar de Oreja	421	318	103	124	84	40	154	112	42
Colmenar del Arroyo	26	16	10	-	-	-	6	1	5
Colmenar Viejo	3116	2449	667	278	131	147	526	332	194
Colmenarejo	95	82	13	6	4	2	15	11	4
Collado Villalba	1970	1360	610	236	89	147	444	241	203
Collado Mediano	141	106	35	16	10	6	33	15	18
Corpa	24	15	9	7	3	4	8	4	4
Coslada	6577	4481	2096	746	175	571	1274	658	616
Cubas	60	48	12	6	2	4	15	12	3
Chapinería	62	39	23	11	5	6	23	12	11
Chinchón	350	251	99	97	54	43	104	71	33
Daganzo de Arriba	118	104	14	21	13	8	29	27	2
Escorial (El)	500	377	123	40	15	25	119	67	52
Estremera	57	49	8	12	9	3	24	21	3



9 [31]. POBLACION DE 16 Y MAS AÑOS CLASIFICADA POR SU RELACION CON LA ACTIVIDAD ECONOMICA, SEXO Y GRUPOS DE EDAD.

	MUJERES								
	TOTAL			DE 16 A 19 AÑOS			DE 20 A 24 AÑOS		
	Activos	Ocupados	Parados	Activos	Ocupados	Parados	Activos	Ocupados	Parados
Fresnedillas	21	11	10	1	-	1	4	-	4
Fresno de Torote	15	14	1	3	2	1	4	4	-
Fuenlabrada	9317	6056	3261	1209	468	741	1983	1103	880
Fuente el Saz de Jarama	105	79	26	16	8	8	28	18	10
Fuentidueña de Tajo	82	65	17	21	13	8	28	21	7
Galapagar	573	437	136	55	18	37	113	65	48
Garganta de los Montes	11	4	7	2	-	2	3	-	3
Gargantilla del Lozoya	5	3	2	-	-	-	2	-	2
Gascones	12	7	5	1	1	-	1	-	1
Getafe	10942	6559	4383	2080	525	1555	2850	1251	1599
Griñón	109	91	18	6	2	4	28	19	9
Guadalix de la Sierra	93	58	35	13	4	9	32	16	16
Guadarrama	559	437	122	41	11	30	145	82	63
Hiruela (La)	1	1	-	-	-	-	-	-	-
Horcajo de la Sierra	16	15	1	4	3	1	3	3	-
Horcajuelo de la Sierra	3	1	2	1	-	1	-	-	-
Hoyo de Manzanares	238	195	43	14	6	8	33	21	12
Humanes de Madrid	425	244	181	99	41	58	96	45	51
Leganés	13687	8475	5212	2665	693	1972	3420	1629	1791
Loeches	156	94	62	38	11	27	49	24	25
Lozoya	24	21	3	6	4	2	3	3	-
Lozoyuela-Navas-Sieteiglesias	40	27	13	7	1	6	10	4	6
Madarcos	2	2	-	-	-	-	1	1	-
Madrid	413195	303133	110062	27808	7740	20068	79653	39421	40232
Centro	23183	17723	5460	983	285	698	3249	1650	1599
Arganzuela	18154	13844	4310	695	166	529	2658	1271	1387
Retiro	19619	15655	3964	487	164	323	2513	1273	1240
Salamanca	26724	21414	5310	604	218	386	3350	1768	1582
Chamartín	23503	18855	4648	542	203	339	3085	1646	1439
Tetuán	23603	17792	5811	1141	350	791	4013	2018	1995
Chamberí	27831	22474	5357	596	217	379	3207	1668	1539
Fuencarral	26449	20195	6254	1591	484	1107	4575	2370	2205
Moncloa	15706	12376	3330	551	190	361	2280	1150	1130
Latina	33105	23055	10050	2750	662	2088	7319	3413	3906
Carabanchel	29869	20649	9220	2637	690	1947	7068	3307	3761
Villaverde	21398	13761	7637	2727	686	2041	6149	2977	3172
Mediodía	17712	11041	6671	2823	752	2071	4941	2341	2600
Vallecas	20838	13504	7334	2772	776	1996	5625	2774	2851
Moratalaz	17138	11758	5380	1744	476	1268	4374	2092	2282
Ciudad Lineal	31433	23252	8181	1696	478	1218	6217	3118	3099
San Blas	16529	10836	5693	1937	563	1374	4811	2371	2440
Hortaleza	20401	14949	5452	1532	380	1152	4219	2214	2005
Majadahonda	3649	3032	617	122	56	66	375	238	137
Manzanares el Real	132	104	28	10	4	6	35	25	10
Meco	115	78	37	30	13	17	42	23	19
Mejorada del Campo	954	606	348	166	35	131	210	101	109
Miraflores de la Sierra	166	119	47	25	9	16	43	24	19
Molar (El)	211	144	67	51	17	34	62	39	23
Molinos (Los)	263	202	61	27	6	21	60	37	23
Montejo de la Sierra	17	12	5	2	1	1	3	2	1
Moraleja de Enmedio	99	65	34	22	15	7	32	18	14
Moralzarzal	149	115	34	13	3	10	29	15	14
Morata de Tajuña	368	235	133	83	20	63	116	65	51
Móstoles	14534	9505	5029	1785	490	1295	2914	1373	1541
Navacerrada	128	107	21	8	4	4	24	14	10
Navalafuente	16	14	2	-	-	-	3	1	2
Navalagamella	30	22	8	1	1	-	13	7	6

9 [31]. POBLACION DE 16 Y MAS AÑOS CLASIFICADA POR SU RELACION CON LA ACTIVIDAD ECONOMICA, SEXO Y GRUPOS DE EDAD.

	MUJERES								
	TOTAL			DE 16 A 19 AÑOS			DE 20 A 24 AÑOS		
	Activos	Ocupados	Parados	Activos	Ocupados	Parados	Activos	Ocupados	Parados
Navalcarnero	656	424	232	172	71	101	176	88	88
Navarredonda	10	8	2	1	1	-	3	1	2
Navas del Rey	50	38	12	10	7	3	13	12	1
Nuevo Baztán	61	47	14	3	-	3	13	8	5
Olmeda de las Fuentes	6	4	2	1	-	1	1	-	1
Orusco	42	38	4	14	10	4	13	13	-
Paracuellos de Jarama	392	328	64	45	25	20	68	54	14
Parla	4247	2549	1698	903	281	622	1011	483	528
Patones	15	9	6	3	-	3	4	1	3
Pedrezuela	57	43	14	10	6	4	17	9	8
Pelayos de la Presa	44	19	25	6	-	6	17	3	14
Perales de Tajuña	144	129	15	26	20	6	40	33	7
Pezuela de las Torres	40	23	17	8	4	4	15	4	11
Pinilla del Valle	10	9	1	3	3	-	2	2	-
Pinto	1635	1119	516	350	114	236	426	242	184
Piñuecar	17	11	6	2	-	2	2	1	1
Pozuelo de Alarcón	4072	3296	776	246	112	134	748	451	297
Pozuelo del Rey	18	17	1	2	1	1	3	3	-
Prádena del Rincón	5	3	2	1	-	1	1	-	1
Puebla de la Sierra	2	-	2	1	-	1	-	-	-
Puentes Viejas	27	13	14	7	-	7	10	3	7
Quijorna	39	27	12	3	-	3	10	5	5
Rascafría	119	86	33	8	3	5	33	19	14
Redueña	5	3	2	-	-	-	2	1	1
Ribatejada	14	10	4	1	-	1	3	1	2
Rivas-Vaciamadrid	1096	834	262	23	8	15	118	72	46
Robledillo de la Jara	2	1	1	-	-	-	1	1	-
Robledo de Chavela	109	51	58	24	6	18	42	13	29
Robregordo	11	10	1	2	2	-	1	1	-
Rozas de Madrid (Las)	2466	2013	453	93	38	55	331	198	133
Rozas de Puerto Real	12	9	3	2	-	2	3	2	1
San Agustín de Guadalix	225	171	54	36	10	26	38	28	10
San Fernando de Henares	2627	1785	842	297	80	217	578	325	253
San Lorenzo del Escorial	946	709	237	70	24	46	186	105	81
San Martín de la Vega	122	122	-	3	3	-	24	24	-
San Martín de Valdeiglesias	318	211	107	59	17	42	99	49	50
San Sebastián de los Reyes	5412	3365	1547	709	229	480	1075	617	458
Santa María de la Alameda	37	15	22	10	3	7	14	4	10
Santorcaz	51	28	23	7	2	5	16	5	11
Santos de la Humosa (Los)	60	28	32	11	1	10	22	5	17
Serna del Monte (La)	12	9	3	4	2	2	2	1	1
Serranillos del Valle	34	18	16	8	3	5	12	5	7
Sevilla la Nueva	64	41	23	4	1	3	14	4	10
Somosierra	14	12	2	2	2	-	1	1	-
Soto del Real	116	85	31	10	3	7	23	11	12
Talamanca de Jarama	88	67	21	14	6	8	17	11	6
Tielmes	114	92	22	24	12	12	44	36	8
Titulcia	60	23	37	18	-	18	19	4	15
Torrejón de Ardoz	7651	4901	2750	1141	319	822	1718	849	869
Torrejón de la Calzada	56	33	23	11	7	4	17	5	12
Torrejón de Velasco	65	39	26	17	5	12	20	13	7
Torrelaguna	260	195	65	33	14	19	69	41	28
Torrelodones	537	450	87	26	16	10	86	57	29
Torremocha de Jarama	12	11	1	-	-	-	2	1	1
Torres de la Alameda	209	137	72	60	20	40	68	45	23

9 [31]. POBLACION DE 16 Y MAS AÑOS CLASIFICADA POR SU RELACION CON LA ACTIVIDAD ECONOMICA, SEXO Y GRUPOS DE EDAD.

	MUJERES								
	TOTAL			DE 16 A 19 AÑOS			DE 20 A 24 AÑOS		
	Activos	Ocupados	Parados	Activos	Ocupados	Parados	Activos	Ocupados	Parados
Valdaracete	80	77	3	24	24	-	30	29	1
Valdeavero	30	16	14	4	1	3	14	8	6
Valdelaguna	35	29	6	7	7	-	13	9	4
Valdemanco	23	16	7	3	2	1	12	7	5
Valdemaqueda	7	6	1	1	-	1	1	1	-
Valdemorillo	189	139	50	31	11	20	42	30	12
Valdemoro	1235	851	384	164	45	119	289	172	117
Valdeolmos	58	50	8	5	3	2	7	4	3
Valdepiélagos	24	13	11	4	-	4	6	1	5
Valdetorres de Jarama	66	38	28	10	4	6	24	8	16
Valdilecha	101	70	31	27	14	13	36	21	15
Valverde de Alcalá	9	8	1	2	2	-	5	4	1
Velilla de San Antonio	211	158	53	37	17	20	60	42	18
Vellón (El)	50	30	20	7	3	4	13	3	10
Venturada	29	21	8	2	-	2	5	2	3
Villa del Prado	236	149	87	51	7	44	58	27	31
Villaconejos	95	79	16	24	17	7	30	25	5
Villabilla	108	64	44	21	2	19	28	7	21
Villamanrique de Tajo	33	28	5	11	9	2	12	10	2
Villamanta	87	66	21	23	14	9	31	22	9
Villamantilla	24	17	7	2	-	2	12	8	4
Villanueva de la Cañada	275	228	47	15	7	8	43	31	12
Villanueva de Perales	38	29	9	7	5	2	11	7	4
Villanueva del Pardillo	141	105	36	16	3	13	36	21	15
Villar del Olmo	30	15	15	2	-	2	6	-	6
Villarejo de Salvanés	403	336	67	104	84	20	127	100	27
Villaviciosa de Odón	689	533	156	59	19	40	139	82	57
Villavieja del Lozoya	30	20	10	4	-	4	6	2	4
Zarzalejo	49	22	27	12	5	7	21	5	16
Menos de 101 hab.	74	51	23	13	5	8	16	9	7
De 101 a 500 hab.	773	541	232	107	46	61	213	108	105
De 501 a 1000 hab.	1482	1041	441	253	125	128	434	236	198
De 1001 a 2000 hab.	3837	2851	986	581	272	309	1067	656	411
De 2001 a 5000 hab.	4968	3755	1213	873	396	477	1248	832	416
De 5001 a 10000 hab.	8361	6282	2079	862	367	495	1710	998	712
De 10001 a 20000 hab.	3094	2066	1028	473	118	355	729	389	340
De 20001 a 50000 hab.	24835	18516	6319	2636	992	1644	4774	2679	2095
De 50001 a 100000 hab.	30703	20776	9927	4300	1272	3028	6435	3424	3011
De 100001 a 200000 hab.	72447	45458	26989	11190	2986	8204	16697	7797	8900
Más de 200000 hab.	413195	303133	110062	27808	7740	20068	79653	39421	40232
Area Metropolitana Norte	15344	11294	4050	1788	628	1160	2958	1766	1192
Area Metropolitana Este	31641	20462	11179	4322	1066	3256	6846	3301	3545
Area Metropolitana Sur	66196	41757	24439	10576	2974	7602	15314	7322	7992
Area Metropolitana Oeste	12171	9932	2239	588	250	338	1806	1099	707
Total Corona Metropolitana	125352	83445	41907	17274	4918	12356	26924	13488	13436
Area Metropolitana	538547	386578	151969	45082	12658	32424	106577	52909	53668
Resto Municipios Comunidad	25222	17892	7330	4014	1661	2353	6399	3640	2759
TOTAL MUNICIPIOS PAMAM	4932	3676	1256	561	222	339	1222	694	528
Sierra Norte	1157	862	295	132	58	74	276	148	128
Alto Manzanares	843	631	212	88	31	57	205	119	86
Alto Guadarrama	2362	1752	610	226	69	157	554	300	254
Sudoccidental	570	431	139	115	64	51	187	127	60



9 [31]. POBLACION DE 16 Y MAS AÑOS CLASIFICADA POR SU RELACION CON LA ACTIVIDAD ECONOMICA, SEXO Y GRUPOS DE EDAD.

	MUJERES								
	DE 25 A 29 AÑOS			DE 30 A 34 AÑOS			DE 35 A 39 AÑOS		
	Activos	Ocupados	Parados	Activos	Ocupados	Parados	Activos	Ocupados	Parados
TOTAL	114417	82053	32364	80749	66923	13826	59827	52081	7746
Acebeda (La)	-	-	-	-	-	-	-	-	-
Ajalvir	21	19	2	9	8	1	5	5	-
Alameda del Valle	2	-	2	-	-	-	1	1	-
Alamo (El)	23	15	8	7	6	1	9	7	2
Alcalá de Henares	2753	1936	817	1663	1278	385	1004	795	209
Alcobendas	1303	960	343	1128	933	195	853	747	106
Alcorcón	1980	1295	685	1637	1272	365	1453	1168	285
Aldea del Fresno	8	7	1	11	11	-	3	1	2
Algete	220	156	64	118	99	19	65	59	6
Alpedrete	41	31	10	39	34	5	25	25	-
Ambite	5	3	2	-	-	-	2	2	-
Anchuelo	18	14	4	6	5	1	1	1	-
Aranjuez	578	384	194	339	283	56	239	211	28
Arganda del Rey	442	337	105	257	208	49	123	109	14
Arroyomolinos	8	7	1	2	2	-	1	1	-
Atazar (El)	1	1	-	4	3	1	-	-	-
Batres	7	3	4	2	2	-	5	5	-
Becerril de la Sierra	24	16	8	13	12	1	10	10	-
Belmonte de Tajo	23	21	2	5	5	-	7	7	-
Berruaco (El)	2	2	-	-	-	-	-	-	-
Berzosa del Lozoya	2	2	-	-	-	-	-	-	-
Boadilla del Monte	144	108	36	110	98	12	138	125	13
Boalo (El)	24	21	3	11	9	2	11	11	-
Braojos	1	1	-	-	-	-	-	-	-
Brea de Tajo	4	3	1	6	5	1	1	1	-
Brunete	7	7	-	8	7	1	15	15	-
Buitrago del Lozoya	28	17	11	12	9	3	12	11	1
Bustarviejo	18	15	3	8	7	1	8	8	-
Cabanillas de la Sierra	2	1	1	3	2	1	2	2	-
Cabrera (La)	9	8	1	5	5	-	3	3	-
Cadalso de los Vidrios	23	21	2	8	6	2	4	4	-
Camarma de Esteruelas	25	17	8	12	4	8	5	2	3
Campo Real	22	20	2	7	6	1	2	2	-
Canencia	1	1	-	1	1	-	-	-	-
Carabaña	6	5	1	3	3	-	4	3	1
Casarrubuelos	15	10	5	5	5	-	2	2	-
Cenicientos	12	11	1	3	3	-	3	3	-
Cercedilla	64	49	15	52	49	3	43	41	2
Cervera de Buitrago	-	-	-	-	-	-	1	1	-
Ciempozuelos	191	149	42	100	82	18	60	54	6
Cobefia	20	19	1	6	5	1	4	4	-
Colmenar de Oreja	51	38	13	23	18	5	13	11	2
Colmenar del Arroyo	3	2	1	2	-	2	4	4	-
Colmenar Viejo	667	521	146	605	516	89	408	361	47
Colmenarejo	21	16	5	17	16	1	19	18	1
Collado Villalba	373	248	125	328	261	67	212	184	28
Collado Mediano	29	25	4	15	13	2	10	10	-
Corpa	6	5	1	1	1	-	-	-	-
Coslada	2065	1566	499	1248	1024	224	574	476	98
Cubas	6	2	4	8	7	1	4	4	-
Chapinería	13	9	4	4	3	1	5	5	-
Chinchón	58	45	13	21	19	2	13	13	-
Daganzo de Arriba	24	23	1	26	23	3	10	10	-
Escorial (El)	109	84	25	55	50	5	61	54	7
Estremera	8	7	1	4	3	1	2	2	-

9 [31]. POBLACION DE 16 Y MAS AÑOS CLASIFICADA POR SU RELACION CON LA ACTIVIDAD ECONOMICA, SEXO Y GRUPOS DE EDAD.

	MUJERES								
	DE 25 A 29 AÑOS			DE 30 A 34 AÑOS			DE 35 A 39 AÑOS		
	Activos	Ocupados	Parados	Activos	Ocupados	Parados	Activos	Ocupados	Parados
Fresnedillas	8	3	5	2	2	-	2	2	-
Fresno de Torote	3	3	-	2	2	-	-	-	-
Fuenlabrada	3106	2115	991	1535	1136	399	630	505	125
Fuente el Saz de Jarama	22	16	6	12	11	1	10	10	-
Fuentidueña de Tajo	13	12	1	6	6	-	2	2	-
Galapagar	117	91	26	85	80	5	86	77	9
Garganta de los Montes	3	2	1	1	1	-	1	-	1
Gargantilla del Lozoya	1	1	-	1	1	-	-	-	-
Gascones	3	-	3	1	1	-	-	-	-
Getafe	1979	1416	563	1325	1083	242	954	781	173
Grifón	15	12	3	12	12	-	17	16	1
Guadalix de la Sierra	15	10	5	9	6	3	4	2	2
Guadarrama	112	93	19	63	60	3	49	46	3
Hiruela (La)	1	1	-	-	-	-	-	-	-
Horcajo de la Sierra	1	1	-	1	1	-	-	-	-
Horcajuelo de la Sierra	1	-	1	-	-	-	-	-	-
Hoyo de Manzanares	50	36	14	39	36	3	28	25	3
Humanes de Madrid	109	66	43	37	29	8	38	31	7
Leganés	2488	1783	705	1669	1358	311	1241	1012	229
Loeches	37	28	9	7	6	1	6	6	-
Lozoya	3	2	1	5	5	-	1	1	-
Lozoyuela-Navas-Sieteiglesias	6	6	-	5	5	-	-	-	-
Madarcos	-	-	-	-	-	-	-	-	-
Madrid	81711	58345	23366	58130	48634	9496	44719	39307	5412
Centro	4386	3079	1307	3208	2605	603	2326	1996	330
Arganzuela	3825	2726	1099	3182	2679	503	2168	1898	270
Retiro	3782	2703	1079	3244	2782	462	2711	2446	265
Salamanca	5189	3642	1547	3946	3370	576	3345	2984	361
Chamartín	4693	3420	1273	3695	3119	576	3090	2753	337
Tetuán	4812	3444	1368	3520	2940	580	2616	2293	323
Chamberí	5334	3750	1584	4297	3631	666	3449	3102	347
Fuencarral	4842	3580	1262	4266	3650	616	3958	3551	407
Moncloa	3012	2156	856	2521	2148	373	2051	1832	219
Latina	6583	4650	1933	4309	3541	768	3449	3033	416
Carabanchel	5959	4273	1686	3869	3162	707	2700	2356	344
Villaverde	4624	3270	1354	2168	1772	396	1411	1198	213
Mediodía	3493	2478	1015	1931	1543	388	1270	1056	214
Vallecas	4300	3008	1292	2225	1795	430	1349	1097	252
Moratalaz	3119	2263	856	2079	1787	292	1598	1378	220
Ciudad Lineal	6470	4640	1830	4510	3763	747	3409	3022	387
San Blas	3528	2472	1056	1834	1506	328	1096	919	177
Hortaleza	3760	2791	969	3326	2841	485	2723	2393	330
Majadahonda	624	468	156	761	653	108	808	719	89
Manzanares el Real	22	17	5	21	17	4	15	13	2
Meco	16	15	1	10	10	-	4	4	-
Mejorada del Campo	240	183	57	140	107	33	51	46	5
Miraflores de la Sierra	33	29	4	15	13	2	12	11	1
Molar (El)	40	34	6	13	10	3	14	14	-
Molinos (Los)	55	46	9	10	9	1	17	14	3
Montejo de la Sierra	7	4	3	1	1	-	-	-	-
Moraleja de Enmedio	19	11	8	7	5	2	5	3	2
Moralzarzal	29	22	7	16	14	2	10	10	-
Morata de Tajuña	56	42	14	20	16	4	17	16	1
Móstoles	3243	2284	959	2645	2063	582	1690	1375	315
Navacerrada	34	29	5	19	17	2	14	14	-
Navalafuente	1	1	-	3	3	-	5	5	-
Navalagamella	4	3	1	5	4	1	2	2	-

9 [31]. POBLACION DE 16 Y MAS AÑOS CLASIFICADA POR SU RELACION CON LA ACTIVIDAD ECONOMICA, SEXO Y GRUPOS DE EDAD.

	MUJERES								
	DE 25 A 29 AÑOS			DE 30 A 34 AÑOS			DE 35 A 39 AÑOS		
	Activos	Ocupados	Parados	Activos	Ocupados	Parados	Activos	Ocupados	Parados
Navalcarnero	101	82	19	61	50	11	48	41	7
Navarredonda	4	4	-	-	-	-	1	1	-
Navas del Rey	9	4	5	3	2	1	7	7	-
Nuevo Baztán	12	8	4	8	7	1	6	5	1
Olmeda de las Fuentes	2	2	-	1	1	-	-	-	-
Orusco	9	9	-	1	1	-	1	1	-
Paracuellos de Jarama	80	72	8	72	64	8	40	37	3
Parla	877	603	274	552	416	136	356	285	71
Patones	3	3	-	4	4	-	-	-	-
Pedrezuela	13	11	2	3	3	-	6	6	-
Pelayos de la Presa	4	2	2	6	4	2	5	5	-
Perales de Tajuña	19	18	1	12	11	1	6	6	-
Pezuela de las Torres	7	6	1	4	4	-	2	2	-
Pinilla del Valle	1	-	1	-	-	-	1	1	-
Pinto	335	281	54	180	159	21	110	104	6
Piñuecar	2	-	2	2	1	1	1	1	-
Pozuelo de Alarcón	671	519	152	637	559	78	620	569	51
Pozuelo del Rey	5	5	-	2	2	-	2	2	-
Prádena del Rincón	1	1	-	1	1	-	-	-	-
Puebla de la Sierra	-	-	-	-	-	-	-	-	-
Puentes Viejas	2	2	-	2	2	-	1	1	-
Quijorna	9	6	3	6	6	-	4	4	-
Rascafría	26	17	9	21	20	1	12	10	2
Redueña	-	-	-	1	-	1	-	-	-
Ribatejada	2	2	-	3	3	-	-	-	-
Rivas-Vaciamadrid	457	341	116	325	261	64	97	86	11
Robledillo de la Jara	1	-	1	-	-	-	-	-	-
Robledo de Chavela	22	12	10	4	4	-	2	2	-
Robregordo	-	-	-	-	-	-	-	-	-
Rozas de Madrid (Las)	497	396	101	588	508	80	460	412	48
Rozas de Puerto Real	2	2	-	1	1	-	2	2	-
San Agustín de Guadalix	55	44	11	31	30	1	23	22	1
San Fernando de Henares	837	616	221	470	378	92	180	152	28
San Lorenzo del Escorial	186	133	53	104	83	21	94	77	17
San Martín de la Vega	38	38	-	24	24	-	8	8	-
San Martín de Valdeiglesias	62	55	7	27	24	3	29	27	2
San Sebastián de los Reyes	1277	1006	271	1038	858	180	560	472	88
Santa María de la Alameda	7	4	3	3	1	2	1	1	-
Santorcaz	12	7	5	7	6	1	4	4	-
Santos de la Humosa (Los)	14	9	5	6	6	-	4	4	-
Serna del Monte (La)	2	2	-	-	-	-	-	-	-
Serranillos del Valle	4	2	2	1	1	-	5	5	-
Sevilla la Nueva	13	8	5	10	7	3	6	6	-
Somosierra	2	-	2	2	2	-	-	-	-
Soto del Real	22	16	6	16	13	3	16	15	1
Talamanca de Jarama	22	19	3	8	7	1	10	8	2
Tielmes	17	16	1	8	7	1	2	2	-
Titulcia	12	8	4	4	4	-	5	5	-
Torrejón de Ardoz	1789	1255	534	1224	972	252	674	553	121
Torrejón de la Calzada	12	8	4	9	7	2	5	4	1
Torrejón de Velasco	8	5	3	8	5	3	3	3	-
Torrelaguna	61	51	10	25	21	4	14	14	-
Torrelodones	112	92	20	95	82	13	77	73	4
Torremocha de Jarama	6	6	-	-	-	-	1	1	-
Torres de la Alameda	46	39	7	15	13	2	6	6	-



9 [31]. POBLACION DE 16 Y MAS AÑOS CLASIFICADA POR SU RELACION CON LA ACTIVIDAD ECONOMICA, SEXO Y GRUPOS DE EDAD.

	MUJERES								
	DE 25 A 29 AÑOS			DE 30 A 34 AÑOS			DE 35 A 39 AÑOS		
	Activos	Ocupados	Parados	Activos	Ocupados	Parados	Activos	Ocupados	Parados
Valdaracete	10	9	1	2	1	1	2	2	-
Valdeavero	5	3	2	3	1	2	2	2	-
Valdelaguna	5	3	2	4	4	-	1	1	-
Valdemanco	3	2	1	1	1	-	2	2	-
Valdemaqueda	3	3	-	1	1	-	-	-	-
Valdemorillo	36	28	8	16	13	3	21	18	3
Valdemoro	287	205	82	173	132	41	88	76	12
Valdeolmos	6	5	1	13	12	1	14	14	-
Valdepiélagos	8	7	1	2	1	1	2	2	-
Valdetorres de Jarama	8	6	2	2	2	-	7	6	1
Valdilecha	14	12	2	10	10	-	4	3	1
Valverde de Alcalá	2	2	-	-	-	-	-	-	-
Velilla de San Antonio	55	46	9	31	26	5	13	12	1
Vellón (El)	14	8	6	6	6	-	5	5	-
Venturada	2	1	1	3	2	1	8	8	-
Villa del Prado	58	51	7	21	19	2	12	10	2
Villaconejos	18	15	3	12	11	1	2	2	-
Villalbilla	22	20	2	12	12	-	8	8	-
Villamanrique de Tajo	6	5	1	2	2	-	-	-	-
Villamanta	19	18	1	5	5	-	2	2	-
Villamantilla	5	4	1	-	-	-	3	3	-
Villanueva de la Cañada	52	41	11	50	42	8	43	39	4
Villanueva de Perales	8	6	2	4	4	-	5	4	1
Villanueva del Pardillo	32	25	7	14	14	-	18	17	1
Villar del Olmo	8	5	3	2	2	-	4	2	2
Villarejo de Salvanés	65	51	14	30	27	3	21	20	1
Villaviciosa de Odón	131	107	24	101	88	13	107	99	8
Villavieja del Lozoya	4	3	1	2	1	1	1	1	-
Zarzalejo	5	2	3	2	1	1	4	4	-
Menos de 101 hab.	11	6	5	5	4	1	1	1	-
De 101 a 500 hab.	148	107	41	65	55	10	65	61	4
De 501 a 1000 hab.	292	214	78	159	139	20	112	107	5
De 1001 a 2000 hab.	742	587	155	414	359	55	306	283	23
De 2001 a 5000 hab.	962	784	178	506	447	59	366	342	24
De 5001 a 10000 hab.	1949	1484	465	1228	1046	182	910	814	96
De 10001 a 20000 hab.	718	537	181	413	321	92	199	176	23
De 20001 a 50000 hab.	5024	3770	1254	4165	3525	640	3160	2821	339
De 50001 a 100000 hab.	7311	5390	1921	5190	4203	987	3017	2533	484
De 100001 a 200000 hab.	15549	10829	4720	10474	8190	2284	6972	5636	1336
Más de 200000 hab.	81711	58345	23366	58130	48634	9496	44719	39307	5412
Area Metropolitana Norte	3247	2487	760	2771	2307	464	1821	1580	241
Area Metropolitana Este	8276	6015	2261	5173	4110	1063	2633	2157	476
Area Metropolitana Sur	14008	9777	4231	9543	7487	2056	6434	5230	1204
Area Metropolitana Oeste	2158	1671	487	2269	1969	300	2209	1995	214
Total Corona Metropolitana	27689	19950	7739	19756	15873	3883	13097	10962	2135
Area Metropolitana	109400	78295	31105	77886	64507	13379	57816	50269	7547
Resto Municipios Comunidad	5017	3758	1259	2863	2416	447	2011	1812	199
TOTAL MUNICIPIOS PAMAM	963	739	224	506	437	69	418	381	37
Sierra Norte	227	166	61	121	106	15	81	77	4
Alto Manzanares	174	138	36	104	87	17	82	76	6
Alto Guadarrama	454	342	112	239	208	31	210	185	25
Sudoccidental	108	93	15	42	36	6	45	43	2

9 [31]. POBLACION DE 16 Y MAS AÑOS CLASIFICADA POR SU RELACION CON LA ACTIVIDAD ECONOMICA, SEXO Y GRUPOS DE EDAD.

	MUJERES								
	DE 40 A 44 AÑOS			DE 45 A 49 AÑOS			DE 50 A 54 AÑOS		
	Activos	Ocupados	Parados	Activos	Ocupados	Parados	Activos	Ocupados	Parados
TOTAL	42149	37344	4805	30398	27280	3118	29103	26495	2608
Acebeda (La)	-	-	-	-	-	-	1	1	-
Ajalvir	3	3	-	1	1	-	3	2	1
Alameda del Valle	-	-	-	-	-	-	1	1	-
Alamo (El)	12	11	1	8	8	-	6	6	-
Alcalá de Henares	759	640	119	464	397	67	390	354	36
Alcobendas	509	451	58	329	305	24	233	217	16
Alcorcón	1007	825	182	569	499	70	400	348	52
Aldea del Fresno	3	3	-	2	2	-	2	2	-
Algete	48	40	8	25	25	-	13	11	2
Alpedrete	24	24	-	11	11	-	12	8	4
Ambite	1	1	-	2	2	-	1	1	-
Anchuelo	1	1	-	-	-	-	-	-	-
Aranjuez	170	156	14	131	123	8	118	115	3
Arganda del Rey	127	115	12	81	73	8	64	62	2
Arroyomolinos	2	2	-	1	1	-	-	-	-
Atazar (El)	1	1	-	-	-	-	3	3	-
Batres	2	2	-	1	1	-	2	2	-
Becerril de la Sierra	9	9	-	5	5	-	5	5	-
Belmonte de Tajo	5	5	-	6	6	-	6	6	-
Berruoco (El)	2	2	-	-	-	-	-	-	-
Berzosa del Lozoya	1	1	-	-	-	-	-	-	-
Boadilla del Monte	115	108	7	66	63	3	39	38	1
Boalo (El)	3	3	-	4	4	-	7	6	1
Braojos	-	-	-	1	1	-	-	-	-
Brea de Tajo	-	-	-	1	1	-	-	-	-
Brunete	6	6	-	4	4	-	1	1	-
Buitrago del Lozoya	7	7	-	9	9	-	12	12	-
Bustarviejo	9	8	1	4	4	-	5	5	-
Cabanillas de la Sierra	2	2	-	2	2	-	1	-	1
Cabrera (La)	4	4	-	6	6	-	5	5	-
Cadalso de los Vidrios	4	4	-	3	3	-	3	3	-
Camarma de Esteruelas	2	2	-	1	1	-	1	-	1
Campo Real	4	4	-	2	2	-	5	5	-
Canencia	-	-	-	1	1	-	-	-	-
Carabaña	1	1	-	2	2	-	2	2	-
Casarrubuelos	3	3	-	-	-	-	-	-	-
Cenicientos	1	1	-	1	1	-	-	-	-
Cercedilla	18	18	-	22	22	-	26	24	2
Cervera de Buitrago	1	1	-	1	1	-	-	-	-
Ciempozuelos	46	43	3	30	27	3	41	38	3
Cobeña	6	6	-	1	1	-	-	-	-
Colmenar de Oreja	12	12	-	14	14	-	11	11	-
Colmenar del Arroyo	4	2	2	2	2	-	2	2	-
Colmenar Viejo	238	215	23	137	127	10	133	128	5
Colmenarejo	8	8	-	5	5	-	2	2	-
Collado Villalba	158	141	17	82	73	9	61	54	7
Collado Mediano	9	6	3	6	5	1	6	6	-
Corpa	-	-	-	1	1	-	-	-	-
Coslada	270	227	43	150	133	17	122	109	13
Cubas	3	3	-	4	4	-	5	5	-
Chapinería	4	4	-	-	-	-	1	-	1
Chinchón	18	15	3	10	8	2	9	9	-
Daganzo de Arriba	3	3	-	1	1	-	1	1	-
Escorial (El)	42	38	4	25	23	2	22	21	1
Estremera	-	-	-	2	2	-	3	3	-

9 [31]. POBLACION DE 16 Y MAS AÑOS CLASIFICADA POR SU RELACION CON LA ACTIVIDAD ECONOMICA, SEXO Y GRUPOS DE EDAD.

	MUJERES								
	DE 40 A 44 AÑOS			DE 45 A 49 AÑOS			DE 50 A 54 AÑOS		
	Activos	Ocupados	Parados	Activos	Ocupados	Parados	Activos	Ocupados	Parados
Fresnedillas	2	2	-	-	-	-	-	-	-
Fresno de Torote	-	-	-	1	1	-	-	-	-
Fuenlabrada	328	272	56	215	188	27	156	134	22
Fuente el Saz de Jarama	8	8	-	2	2	-	4	3	1
Fuentidueña de Tajo	3	3	-	-	-	-	4	3	1
Galapagar	38	33	5	29	27	2	29	26	3
Garganta de los Montes	-	-	-	1	1	-	-	-	-
Gargantilla del Lozoya	-	-	-	-	-	-	-	-	-
Gascones	2	1	1	-	-	-	1	1	-
Getafe	657	559	98	373	313	60	312	279	33
Grifón	9	9	-	9	8	1	3	3	-
Guadalix de la Sierra	6	6	-	6	6	-	4	4	-
Guadarrama	45	44	1	26	25	1	30	29	1
Hiruela (La)	-	-	-	-	-	-	-	-	-
Horcajo de la Sierra	-	-	-	1	1	-	-	-	-
Horcajuelo de la Sierra	-	-	-	-	-	-	1	1	-
Hoyo de Manzanares	22	20	2	18	17	1	11	11	-
Humanes de Madrid	17	9	8	11	8	3	9	9	-
Leganés	826	724	102	532	483	49	407	381	26
Loeches	6	6	-	4	4	-	5	5	-
Lozoya	2	2	-	1	1	-	-	-	-
Lozoyuela-Navas-Sieteiglesias	1	1	-	4	4	-	3	2	1
Madarcos	-	-	-	-	-	-	-	-	-
Madrid	32545	28969	3576	24485	21989	2496	24615	22389	2226
Centro	1740	1528	212	1588	1433	155	1779	1599	180
Arganzuela	1509	1361	148	1133	1007	126	1214	1101	113
Retiro	1938	1745	193	1370	1249	121	1376	1251	125
Salamanca	2499	2258	241	1893	1739	154	2036	1855	181
Chamartín	2342	2129	213	1727	1557	170	1636	1515	121
Tetuán	1958	1729	229	1404	1235	169	1533	1387	146
Chamberí	2785	2547	238	1992	1795	197	2069	1925	144
Fuencarral	2512	2261	251	1564	1405	159	1333	1238	95
Moncloa	1476	1331	145	1034	945	89	1061	986	75
Latina	2715	2391	324	1909	1710	199	1726	1548	178
Carabanchel	1965	1726	239	1615	1457	158	1608	1444	164
Villaverde	1023	884	139	952	855	97	1015	902	113
Mediodía	839	722	117	719	635	84	718	638	80
Vallecas	983	839	144	906	782	124	1044	943	101
Moratalaz	1284	1131	153	1014	900	114	889	806	83
Ciudad Lineal	2508	2214	294	1926	1725	201	1866	1700	166
San Blas	697	605	92	693	630	63	795	726	69
Hortaleza	1772	1568	204	1046	930	116	917	825	92
Majadahonda	484	448	36	206	193	13	131	124	7
Manzanares el Real	8	8	-	9	9	-	5	5	-
Meco	4	4	-	5	5	-	2	2	-
Mejorada del Campo	45	38	7	37	33	4	33	32	1
Miraflores de la Sierra	11	7	4	7	7	-	7	6	1
Molar (El)	8	7	1	5	5	-	4	4	-
Molinos (Los)	16	15	1	18	17	1	18	18	-
Montejo de la Sierra	-	-	-	-	-	-	-	-	-
Moraleja de Enmedio	3	3	-	3	3	-	3	3	-
Moralzarzal	12	11	1	14	14	-	8	8	-
Morata de Tajuña	16	16	-	9	9	-	17	17	-
Móstoles	938	774	164	571	487	84	363	322	41
Navacerrada	10	10	-	7	7	-	4	4	-
Navalafuente	2	2	-	1	1	-	-	-	-
Navalagamella	1	1	-	2	2	-	1	1	-



9 [31]. POBLACION DE 16 Y MAS AÑOS CLASIFICADA POR SU RELACION CON LA ACTIVIDAD ECONOMICA, SEXO Y GRUPOS DE EDAD.

	MUJERES								
	DE 40 A 44 AÑOS			DE 45 A 49 AÑOS			DE 50 A 54 AÑOS		
	Activos	Ocupados	Parados	Activos	Ocupados	Parados	Activos	Ocupados	Parados
Navalcarnero	31	29	2	18	16	2	24	22	2
Navarredonda	-	-	-	-	-	-	-	-	-
Navas del Rey	1	1	-	1	1	-	3	2	1
Nuevo Baztán	7	7	-	4	4	-	3	3	-
Olmeda de las Fuentes	-	-	-	1	1	-	-	-	-
Orusco	1	1	-	-	-	-	1	1	-
Paracuellos de Jarama	41	35	6	24	20	4	8	8	-
Parla	198	168	30	139	117	22	102	95	7
Patones	-	-	-	1	1	-	-	-	-
Pedrezuela	4	4	-	1	1	-	-	-	-
Pelayos de la Presa	1	1	-	3	3	-	2	1	1
Perales de Tajuña	8	8	-	14	14	-	8	8	-
Pezuela de las Torres	-	-	-	1	1	-	-	-	-
Pinilla del Valle	-	-	-	-	-	-	2	2	-
Pinto	76	72	4	51	47	4	50	46	4
Piñuecar	2	2	-	-	-	-	2	2	-
Pozuelo de Alarcón	481	452	29	273	253	20	179	168	11
Pozuelo del Rey	1	1	-	-	-	-	1	1	-
Prádena del Rincón	-	-	-	1	1	-	-	-	-
Puebla de la Sierra	-	-	-	-	-	-	-	-	-
Puentes Viejas	-	-	-	-	-	-	2	2	-
Quijorna	3	3	-	2	2	-	-	-	-
Rascafría	6	4	2	2	2	-	4	4	-
Redueña	2	2	-	-	-	-	-	-	-
Ribatejada	3	3	-	-	-	-	2	1	1
Rivas-Vaciamadrid	43	39	4	13	12	1	9	7	2
Robledillo de la Jara	-	-	-	-	-	-	-	-	-
Robledo de Chavela	1	1	-	5	5	-	4	4	-
Robregordo	1	1	-	2	1	1	-	-	-
Rozas de Madrid (Las)	248	228	20	131	116	15	55	54	1
Rozas de Puerto Real	1	1	-	-	-	-	1	1	-
San Agustín de Guadalix	14	13	1	4	4	-	13	12	1
San Fernando de Henares	103	88	15	62	57	5	38	32	6
San Lorenzo del Escorial	65	59	6	69	65	4	62	58	4
San Martín de la Vega	9	9	-	6	6	-	5	5	-
San Martín de Valdeiglesias	11	10	1	5	5	-	8	8	-
San Sebastián de los Reyes	304	270	34	154	140	14	131	120	11
Santa María de la Alameda	-	-	-	-	-	-	1	1	-
Santorcaz	2	2	-	-	-	-	3	2	1
Santos de la Humosa (Los)	-	-	-	-	-	-	1	1	-
Serna del Monte (La)	-	-	-	-	-	-	-	-	-
Serranillos del Valle	1	-	1	1	-	1	1	1	-
Sevilla la Nueva	6	5	1	6	5	1	-	-	-
Somosierra	-	-	-	1	1	-	-	-	-
Soto del Real	9	8	1	7	6	1	6	6	-
Talamanca de Jarama	10	10	-	2	1	1	3	3	-
Tielmes	8	8	-	6	6	-	2	2	-
Titulcia	1	1	-	1	1	-	-	-	-
Torrejón de Ardoz	379	320	59	288	245	43	202	176	26
Torrejón de la Calzada	-	-	-	-	-	-	-	-	-
Torrejón de Velasco	3	3	-	-	-	-	2	2	-
Torrelaguna	6	5	1	18	18	-	10	9	1
Torrelodones	51	45	6	39	38	1	26	23	3
Torreemocha de Jarama	1	1	-	1	1	-	-	-	-
Torres de la Alameda	4	4	-	3	3	-	3	3	-

9 [31]. POBLACION DE 16 Y MAS AÑOS CLASIFICADA POR SU RELACION CON LA ACTIVIDAD ECONOMICA, SEXO Y GRUPOS DE EDAD.

	MUJERES								
	DE 40 A 44 AÑOS			DE 45 A 49 AÑOS			DE 50 A 54 AÑOS		
	Activos	Ocupados	Parados	Activos	Ocupados	Parados	Activos	Ocupados	Parados
Valdaracete	2	2	-	3	3	-	3	3	-
Valdeavero	-	-	-	1	-	1	1	1	-
Valdelaguna	1	1	-	1	1	-	-	-	-
Valdemanco	2	2	-	-	-	-	-	-	-
Valdemaqueda	-	-	-	-	-	-	1	1	-
Valdemorillo	13	12	1	10	9	1	8	7	1
Valdemoro	67	62	5	56	54	2	53	49	4
Valdeolmos	7	7	-	6	5	1	-	-	-
Valdepiélagos	-	-	-	-	-	-	2	2	-
Valdetorres de Jarama	5	4	1	4	3	1	2	2	-
Valdilecha	2	2	-	3	3	-	1	1	-
Valverde de Alcalá	-	-	-	-	-	-	-	-	-
Vellilla de San Antonio	6	6	-	3	3	-	4	4	-
Vellón (EI)	1	1	-	3	3	-	-	-	-
Venturada	3	2	1	4	4	-	1	1	-
Villa del Prado	11	10	1	10	10	-	7	7	-
Villaconejos	6	6	-	1	1	-	1	1	-
Villalbilla	5	5	-	6	5	1	3	3	-
Villamanrique de Tajo	-	-	-	1	1	-	-	-	-
Villamanta	3	2	1	-	-	-	2	1	1
Villamantilla	1	1	-	-	-	-	-	-	-
Villanueva de la Cañada	26	24	2	20	19	1	12	12	-
Villanueva de Perales	1	1	-	1	1	-	1	1	-
Villanueva del Pardillo	8	8	-	3	3	-	8	8	-
Villar del Olmo	3	2	1	-	-	-	1	1	-
Villarejo de Salvanes	17	16	1	4	4	-	11	11	-
Villaviciosa de Odón	48	43	5	45	41	4	26	23	3
Villavieja del Lozoya	-	-	-	4	4	-	-	-	-
Zarzalejo	2	2	-	1	1	-	-	-	-
Menos de 101 hab.	5	4	1	1	1	-	6	6	-
De 101 a 500 hab.	41	36	5	34	31	3	25	23	2
De 501 a 1000 hab.	75	74	1	56	53	3	37	32	5
De 1001 a 2000 hab.	204	193	11	166	161	5	143	137	6
De 2001 a 5000 hab.	286	262	24	204	194	10	190	180	10
De 5001 a 10000 hab.	575	518	57	391	368	23	313	291	22
De 10001 a 20000 hab.	158	143	15	123	114	9	127	119	8
De 20001 a 50000 hab.	2085	1915	170	1154	1062	92	829	783	46
De 50001 a 100000 hab.	1660	1436	224	1060	940	120	790	717	73
De 100001 a 200000 hab.	4515	3794	721	2724	2367	357	2028	1818	210
Más de 200000 hab.	32545	28969	3576	24485	21989	2496	24615	22389	2226
Area Metropolitana Norte	1051	936	115	620	572	48	497	465	32
Area Metropolitana Este	1646	1393	253	1041	900	141	806	722	84
Area Metropolitana Sur	4030	3394	636	2450	2134	316	1790	1605	185
Area Metropolitana Oeste	1416	1317	99	748	692	56	451	428	23
Total Corona Metropolitana	8143	7040	1103	4859	4298	561	3544	3220	324
Area Metropolitana	40688	36009	4679	29344	26287	3057	28159	25609	2550
Resto Municipios Comunidad	1461	1335	126	1054	993	61	944	886	58
TOTAL MUNICIPIOS PAMAM	279	259	20	265	257	8	249	236	13
Sierra Norte	58	52	6	69	68	1	54	51	3
Alto Manzanares	56	51	5	45	44	1	38	36	2
Alto Guadarrama	147	139	8	141	135	6	142	135	7
Sudoccidental	18	17	1	10	10	-	15	14	1

9 [31]. POBLACION DE 16 Y MAS AÑOS CLASIFICADA POR SU RELACION CON LA ACTIVIDAD ECONOMICA, SEXO Y GRUPOS DE EDAD.

	MUJERES								
	DE 55 A 59 AÑOS			DE 60 A 64 AÑOS			DE 65 A 69 AÑOS		
	Activos	Ocupados	Parados	Activos	Ocupados	Parados	Activos	Ocupados	Parados
TOTAL	25418	23258	2160	15744	14596	1148	2393	2248	145
Acebeda (La)	3	3	-	-	-	-	-	-	-
Ajalvir	2	2	-	1	1	-	-	-	-
Alameda del Valle	2	2	-	-	-	-	-	-	-
Alamo (El)	3	3	-	3	3	-	-	-	-
Alcalá de Henares	232	204	28	136	121	15	27	22	5
Alcobendas	162	152	10	98	89	9	22	20	2
Alcorcón	289	258	31	148	135	13	12	11	1
Aldea del Fresno	-	-	-	1	1	-	-	-	-
Algete	11	10	1	7	5	2	-	-	-
Alpedrete	10	10	-	3	3	-	-	-	-
Ambite	-	-	-	1	1	-	-	-	-
Anchuelo	-	-	-	-	-	-	-	-	-
Aranjuez	120	116	4	56	54	2	7	7	-
Arganda del Rey	55	54	1	27	25	2	1	1	-
Arroyomolinos	-	-	-	-	-	-	-	-	-
Atazar (El)	1	1	-	3	3	-	-	-	-
Batres	1	1	-	1	1	-	-	-	-
Becerril de la Sierra	5	5	-	-	-	-	1	1	-
Belmonte de Tajo	7	6	1	2	2	-	-	-	-
Berruoco (El)	-	-	-	-	-	-	-	-	-
Berzosa del Lozoya	-	-	-	-	-	-	-	-	-
Boadilla del Monte	30	28	2	12	11	1	3	3	-
Boalo (El)	5	4	1	1	1	-	-	-	-
Braojos	3	3	-	1	1	-	-	-	-
Brea de Tajo	-	-	-	-	-	-	-	-	-
Brunete	1	1	-	1	1	-	-	-	-
Buitrago del Lozoya	8	8	-	10	10	-	1	1	-
Bustarviejo	2	2	-	3	3	-	-	-	-
Cabanillas de la Sierra	1	1	-	2	2	-	-	-	-
Cabrera (La)	1	1	-	4	4	-	-	-	-
Cadalso de los Vidrios	1	1	-	3	3	-	2	2	-
Camarma de Esteruelas	2	1	1	1	1	-	-	-	-
Campo Real	4	4	-	2	2	-	1	1	-
Canencia	-	-	-	-	-	-	-	-	-
Carabaña	2	1	1	5	5	-	-	-	-
Casarrubuelos	1	1	-	1	1	-	-	-	-
Cenicientos	1	1	-	2	2	-	-	-	-
Cercedilla	20	20	-	14	13	1	6	6	-
Cervera de Buitrago	-	-	-	-	-	-	-	-	-
Ciempozuelos	32	31	1	20	19	1	7	7	-
Cobeña	1	1	-	1	1	-	-	-	-
Colmenar de Oreja	8	8	-	8	8	-	1	-	1
Colmenar del Arroyo	2	2	-	1	1	-	-	-	-
Colmenar Viejo	71	69	2	37	37	-	7	6	1
Colmenarejo	1	1	-	1	1	-	-	-	-
Collado Villalba	37	32	5	29	27	2	6	6	-
Collado Mediano	3	2	1	5	5	-	3	3	-
Corpa	1	1	-	-	-	-	-	-	-
Coslada	81	74	7	41	34	7	3	3	-
Cubas	5	5	-	-	-	-	-	-	-
Chapinería	1	1	-	-	-	-	-	-	-
Chinchón	11	9	2	9	8	1	-	-	-
Daganzo de Arriba	1	1	-	2	2	-	-	-	-
Escorial (El)	12	10	2	10	10	-	3	3	-
Estremera	1	1	-	1	1	-	-	-	-



9 [31]. POBLACION DE 16 Y MAS AÑOS CLASIFICADA POR SU RELACION CON LA ACTIVIDAD ECONOMICA, SEXO Y GRUPOS DE EDAD.

	MUJERES								
	DE 55 A 59 AÑOS			DE 60 A 64 AÑOS			DE 65 A 69 AÑOS		
	Activos	Ocupados	Parados	Activos	Ocupados	Parados	Activos	Ocupados	Parados
Fresnedillas	-	-	-	2	2	-	-	-	-
Fresno de Torote	-	-	-	1	1	-	-	-	-
Fuenlabrada	105	93	12	44	38	6	6	4	2
Fuente el Saz de Jarama	3	3	-	-	-	-	-	-	-
Fuentidueña de Tajo	2	2	-	3	3	-	-	-	-
Galapagar	17	16	1	4	4	-	-	-	-
Garganta de los Montes	-	-	-	-	-	-	-	-	-
Gargantilla del Lozoya	-	-	-	-	-	-	1	1	-
Gascones	1	1	-	2	2	-	-	-	-
Getafe	258	220	38	130	116	14	13	10	3
Grifón	9	9	-	1	1	-	-	-	-
Guadalix de la Sierra	1	1	-	3	3	-	-	-	-
Guadarrama	20	20	-	23	22	1	3	3	-
Hiruela (La)	-	-	-	-	-	-	-	-	-
Horcajo de la Sierra	3	3	-	3	3	-	-	-	-
Horcajuelo de la Sierra	-	-	-	-	-	-	-	-	-
Hoyo de Manzanares	14	14	-	7	7	-	2	2	-
Humanes de Madrid	5	4	1	2	-	2	2	2	-
Leganés	268	252	16	150	139	11	15	15	-
Loeches	1	1	-	3	3	-	-	-	-
Lozoya	2	2	-	-	-	-	-	-	-
Lozoyuela-Navas-Sieteiglesias	2	2	-	2	2	-	-	-	-
Madarcos	-	-	-	1	1	-	-	-	-
Madrid	22169	20276	1893	13959	12937	1022	2131	2007	124
Centro	1978	1767	211	1498	1373	125	268	249	19
Arganzuela	1032	940	92	616	581	35	64	61	3
Retiro	1216	1125	91	784	732	52	131	125	6
Salamanca	1982	1824	158	1449	1354	95	259	247	12
Chamartín	1453	1356	97	920	859	61	199	189	10
Tetuán	1434	1308	126	963	898	65	145	135	10
Chamberí	2113	1955	158	1534	1456	78	306	294	12
Fuencarral	1065	982	83	618	560	58	78	73	5
Moncloa	937	885	52	614	587	27	110	108	2
Latina	1419	1274	145	794	720	74	73	67	6
Carabanchel	1463	1340	123	834	763	71	95	84	11
Villaverde	813	748	65	439	404	35	54	47	7
Mediodía	612	558	54	323	283	40	25	21	4
Vallecas	963	875	88	561	516	45	74	70	4
Moratalaz	672	596	76	317	287	30	35	31	4
Ciudad Lineal	1671	1516	155	952	883	69	131	125	6
San Blas	694	631	63	375	349	26	44	44	-
Hortaleza	652	596	56	368	332	36	40	37	3
Majadahonda	67	63	4	55	54	1	10	10	-
Manzanares el Real	5	4	1	2	2	-	-	-	-
Meco	1	1	-	-	-	-	1	1	-
Mejorada del Campo	23	22	1	9	9	-	-	-	-
Miraflores de la Sierra	7	7	-	3	3	-	2	2	-
Molar (El)	8	8	-	5	5	-	1	1	-
Molinos (Los)	12	10	2	17	17	-	7	7	-
Montejo de la Sierra	2	2	-	1	1	-	1	1	-
Moraleja de Enmedio	2	1	1	2	2	-	1	1	-
Moralzarzal	10	10	-	6	6	-	2	2	-
Morata de Tajuña	18	18	-	11	11	-	1	1	-
Móstoles	253	224	29	117	101	16	6	5	1
Navacerrada	3	3	-	4	4	-	1	1	-
Navalafuente	1	1	-	-	-	-	-	-	-
Navalagamella	-	-	-	1	1	-	-	-	-

9 [31]. POBLACION DE 16 Y MAS AÑOS CLASIFICADA POR SU RELACION CON LA ACTIVIDAD ECONOMICA, SEXO Y GRUPOS DE EDAD.

	MUJERES								
	DE 55 A 59 AÑOS			DE 60 A 64 AÑOS			DE 65 A 69 AÑOS		
	Activos	Ocupados	Parados	Activos	Ocupados	Parados	Activos	Ocupados	Parados
Navalcarnero	16	16	-	7	7	-	2	2	-
Navarredonda	-	-	-	1	1	-	-	-	-
Navas del Rey	2	2	-	1	-	1	-	-	-
Nuevo Baztán	3	3	-	1	1	-	1	1	-
Olmeda de las Fuentes	-	-	-	-	-	-	-	-	-
Orusco	1	1	-	1	1	-	-	-	-
Paracuellos de Jarama	10	9	1	3	3	-	1	1	-
Parla	70	64	6	30	29	1	3	2	1
Patones	-	-	-	-	-	-	-	-	-
Pedrezuela	2	2	-	1	1	-	-	-	-
Pelayos de la Presa	-	-	-	-	-	-	-	-	-
Perales de Tajuña	8	8	-	3	3	-	-	-	-
Pezuela de las Torres	2	1	1	1	1	-	-	-	-
Pinilla del Valle	-	-	-	-	-	-	-	-	-
Pinto	34	33	1	17	16	1	4	3	1
Piñuecar	4	4	-	-	-	-	-	-	-
Pozuelo de Alarcón	132	129	3	63	63	-	12	12	-
Pozuelo del Rey	2	2	-	-	-	-	-	-	-
Prádena del Rincón	-	-	-	-	-	-	-	-	-
Puebla de la Sierra	1	-	1	-	-	-	-	-	-
Puentes Viejas	-	-	-	3	3	-	-	-	-
Quijorna	1	-	1	1	1	-	-	-	-
Rascafría	3	3	-	3	3	-	1	1	-
Redueña	-	-	-	-	-	-	-	-	-
Ribatejada	-	-	-	-	-	-	-	-	-
Rivas-Vaciamadrid	10	7	3	1	1	-	-	-	-
Robledillo de la Jara	-	-	-	-	-	-	-	-	-
Robledo de Chavela	5	4	1	-	-	-	-	-	-
Robregordo	4	4	-	1	1	-	-	-	-
Rozas de Madrid (Las)	38	38	-	20	20	-	4	4	-
Rozas de Puerto Real	-	-	-	-	-	-	-	-	-
San Agustín de Guadalix	8	6	2	3	2	1	-	-	-
San Fernando de Henares	39	36	3	20	18	2	2	2	-
San Lorenzo del Escorial	58	56	2	40	38	2	9	8	1
San Martín de la Vega	3	3	-	1	1	-	-	-	-
San Martín de Valdeiglesias	11	9	2	5	5	-	1	1	-
San Sebastián de los Reyes	104	94	10	46	45	1	12	12	-
Santa María de la Alameda	-	-	-	1	1	-	-	-	-
Santorcaz	-	-	-	-	-	-	-	-	-
Santos de la Humosa (Los)	-	-	-	2	2	-	-	-	-
Serna del Monte (La)	3	3	-	1	1	-	-	-	-
Serranillos del Valle	-	-	-	-	-	-	1	1	-
Sevilla la Nueva	2	2	-	2	2	-	-	-	-
Somosierra	4	4	-	2	2	-	-	-	-
Soto del Real	6	6	-	1	1	-	-	-	-
Talamanca de Jarama	1	1	-	1	1	-	-	-	-
Tielmes	2	2	-	1	1	-	-	-	-
Titulcia	-	-	-	-	-	-	-	-	-
Torrejón de Ardoz	140	126	14	81	73	8	9	9	-
Torrejón de la Calzada	1	1	-	1	1	-	-	-	-
Torrejón de Velasco	2	1	1	2	2	-	-	-	-
Torrelaguna	16	15	1	7	7	-	1	-	1
Torrelodones	10	10	-	12	12	-	1	1	-
Torremocha de Jarama	1	1	-	-	-	-	-	-	-
Torres de la Alameda	2	2	-	2	2	-	-	-	-

9 [31]. POBLACION DE 16 Y MAS AÑOS CLASIFICADA POR SU RELACION CON LA ACTIVIDAD ECONOMICA, SEXO Y GRUPOS DE EDAD.

	MUJERES								
	DE 55 A 59 AÑOS			DE 60 A 64 AÑOS			DE 65 A 69 AÑOS		
	Activos	Ocupados	Parados	Activos	Ocupados	Parados	Activos	Ocupados	Parados
Valdaracete	2	2	-	2	2	-	-	-	-
Valdeavero	-	-	-	-	-	-	-	-	-
Valdelaguna	2	2	-	1	1	-	-	-	-
Valdemanco	-	-	-	-	-	-	-	-	-
Valdemaqueda	-	-	-	-	-	-	-	-	-
Valdemorillo	9	8	1	3	3	-	-	-	-
Valdemoro	37	35	2	16	16	-	4	4	-
Valdeolmos	-	-	-	-	-	-	-	-	-
Valdepiélagos	-	-	-	-	-	-	-	-	-
Valdetorres de Jarama	3	2	1	1	1	-	-	-	-
Valdilecha	3	3	-	1	1	-	-	-	-
Valverde de Alcalá	-	-	-	-	-	-	-	-	-
Vellilla de San Antonio	1	1	-	1	1	-	-	-	-
Vellón (El)	1	1	-	-	-	-	-	-	-
Venturada	1	1	-	-	-	-	-	-	-
Villa del Prado	3	3	-	2	2	-	3	3	-
Villaconejos	-	-	-	1	1	-	-	-	-
Villalbilla	3	2	1	-	-	-	-	-	-
Villamanrique de Tajo	-	-	-	1	1	-	-	-	-
Villamanta	2	2	-	-	-	-	-	-	-
Villamantilla	-	-	-	1	1	-	-	-	-
Villanueva de la Cañada	5	4	1	5	5	-	-	-	-
Villanueva de Perales	-	-	-	-	-	-	-	-	-
Villanueva del Pardillo	5	5	-	-	-	-	-	-	-
Villar del Olmo	1	1	-	3	2	1	-	-	-
Villarejo de Salvanes	11	11	-	13	12	1	-	-	-
Villaviciosa de Odón	18	17	1	11	11	-	3	2	1
Villavieja del Lozoya	4	4	-	5	5	-	-	-	-
Zarzalejo	1	1	-	1	1	-	-	-	-
Menos de 101 hab.	9	8	1	7	7	-	-	-	-
De 101 a 500 hab.	39	39	-	29	28	1	3	3	-
De 501 a 1000 hab.	31	29	2	27	26	1	1	1	-
De 1001 a 2000 hab.	123	112	11	71	71	-	11	11	-
De 2001 a 5000 hab.	171	161	10	118	114	4	27	26	1
De 5001 a 10000 hab.	229	214	15	143	135	8	28	25	3
De 10001 a 20000 hab.	92	88	4	45	44	1	11	11	-
De 20001 a 50000 hab.	593	570	23	324	314	10	53	51	2
De 50001 a 100000 hab.	557	510	47	296	270	26	49	46	3
De 100001 a 200000 hab.	1405	1251	154	725	650	75	79	67	12
Más de 200000 hab.	22169	20276	1893	13959	12937	1022	2131	2007	124
Area Metropolitana Norte	337	315	22	181	171	10	41	38	3
Area Metropolitana Este	536	479	57	292	260	32	42	37	5
Area Metropolitana Sur	1277	1144	133	636	574	62	59	50	9
Area Metropolitana Oeste	296	285	11	167	165	2	32	31	1
Total Corona Metropolitana	2446	2223	223	1276	1170	106	174	156	18
Area Metropolitana	24615	22499	2116	15235	14107	1128	2305	2163	142
Resto Municipios Comunidad	803	759	44	509	489	20	88	85	3
TOTAL MUNICIPIOS PAMAM	237	226	11	176	171	5	37	35	2
Sierra Norte	74	72	2	55	55	-	5	4	1
Alto Manzanares	32	30	2	14	14	-	4	4	-
Alto Guadarrama	116	111	5	96	92	4	25	24	1
Sudoccidental	15	13	2	11	10	1	3	3	-



9 [31]. POBLACION DE 16 Y MAS AÑOS CLASIFICADA POR SU RELACION CON LA ACTIVIDAD ECONOMICA, SEXO Y GRUPOS DE EDAD.

	MUJERES					
	DE 70 A 74 AÑOS			75 y MAS AÑOS		
	Activos	Ocupados	Parados	Activos	Ocupados	Parados
TOTAL	738	663	75	761	661	100
Acebeda (La)	-	-	-	-	-	-
Ajalvir	-	-	-	-	-	-
Alameda del Valle	-	-	-	-	-	-
Alamo (El)	-	-	-	-	-	-
Alcalá de Henares	7	7	-	11	8	3
Alcobendas	5	5	-	16	16	-
Alcorcón	8	7	1	37	32	5
Aldea del Fresno	-	-	-	-	-	-
Algete	-	-	-	1	1	-
Alpedrete	-	-	-	1	1	-
Ambite	-	-	-	-	-	-
Anchuelo	-	-	-	-	-	-
Aranjuez	2	2	-	1	1	-
Arganda del Rey	1	1	-	1	1	-
Arroyomolinos	-	-	-	-	-	-
Atazar (El)	-	-	-	-	-	-
Batres	-	-	-	-	-	-
Becerril de la Sierra	-	-	-	-	-	-
Belmonte de Tajo	-	-	-	-	-	-
Berruenco (El)	-	-	-	-	-	-
Berzosa del Lozoya	-	-	-	-	-	-
Boadilla del Monte	3	3	-	5	5	-
Boalo (El)	-	-	-	-	-	-
Braojos	-	-	-	-	-	-
Brea de Tajo	-	-	-	-	-	-
Brunete	-	-	-	-	-	-
Buitrago del Lozoya	1	1	-	-	-	-
Bustarviejo	1	1	-	-	-	-
Cabanillas de la Sierra	-	-	-	-	-	-
Cabrera (La)	-	-	-	-	-	-
Cadalso de los Vidrios	-	-	-	-	-	-
Camarma de Esteruelas	-	-	-	-	-	-
Campo Real	-	-	-	-	-	-
Canencia	1	1	-	-	-	-
Carabaña	-	-	-	-	-	-
Casarrubuelos	-	-	-	-	-	-
Cenicientos	-	-	-	-	-	-
Cercedilla	1	1	-	-	-	-
Cervera de Buitrago	-	-	-	-	-	-
Ciempozuelos	2	2	-	3	3	-
Cobefía	-	-	-	-	-	-
Colmenar de Oreja	1	1	-	1	1	-
Colmenar del Arroyo	-	-	-	-	-	-
Colmenar Viejo	4	2	2	5	4	1
Colmenarejo	-	-	-	-	-	-
Collado Villalba	1	1	-	3	3	-
Collado Mediano	3	3	-	3	3	-
Corpa	-	-	-	-	-	-
Coslada	2	2	-	1	-	1
Cubas	2	2	-	2	2	-
Chapinería	-	-	-	-	-	-
Chinchón	-	-	-	-	-	-
Daganzo de Arriba	-	-	-	-	-	-
Escorial (El)	2	2	-	-	-	-
Estremera	-	-	-	-	-	-

9 [31]. POBLACION DE 16 Y MAS AÑOS CLASIFICADA POR SU RELACION CON LA ACTIVIDAD ECONOMICA, SEXO Y GRUPOS DE EDAD.

	MUJERES					
	DE 70 A 74 AÑOS			75 y MAS AÑOS		
	Activos	Ocupados	Parados	Activos	Ocupados	Parados
Fresnedillas	-	-	-	-	-	-
Fresno de Torote	-	-	-	1	1	-
Fuenlabrada	-	-	-	-	-	-
Fuente el Saz de Jarama	-	-	-	-	-	-
Fuentidueña de Tajo	-	-	-	-	-	-
Galapagar	-	-	-	-	-	-
Garganta de los Montes	-	-	-	-	-	-
Gargantilla del Lozoya	-	-	-	-	-	-
Gascones	-	-	-	-	-	-
Getafe	4	2	2	7	4	3
Griñón	-	-	-	-	-	-
Guadalix de la Sierra	-	-	-	-	-	-
Guadarrama	1	1	-	1	1	-
Hiruela (La)	-	-	-	-	-	-
Horcajo de la Sierra	-	-	-	-	-	-
Horcajuelo de la Sierra	-	-	-	-	-	-
Hoyo de Manzanares	-	-	-	-	-	-
Humanes de Madrid	-	-	-	-	-	-
Leganés	3	3	-	3	3	-
Loeches	-	-	-	-	-	-
Lozoya	1	1	-	-	-	-
Lozoyuela-Navas-Sieteiglesias	-	-	-	-	-	-
Madarcos	-	-	-	-	-	-
Madrid	644	575	69	626	544	82
Centro	99	86	13	81	73	8
Arganzuela	29	26	3	29	27	2
Retiro	31	30	1	36	30	6
Salamanca	76	70	6	96	85	11
Chamartín	64	60	4	57	49	8
Tetuán	35	33	2	29	22	7
Chamberí	66	61	5	83	73	10
Fuencarral	26	22	4	21	19	2
Moncloa	32	32	-	27	26	1
Latina	32	27	5	27	19	8
Carabanchel	25	20	5	31	27	4
Villaverde	16	12	4	7	6	1
Mediodía	9	7	2	9	7	2
Vallecas	18	13	5	18	16	2
Moratalaz	5	5	-	8	6	2
Ciudad Lineal	40	35	5	37	33	4
San Blas	16	13	3	9	7	2
Hortaleza	25	23	2	21	19	2
Majadahonda	3	3	-	3	3	-
Manzanares el Real	-	-	-	-	-	-
Meco	-	-	-	-	-	-
Mejorada del Campo	-	-	-	-	-	-
Miraflores de la Sierra	1	1	-	-	-	-
Molar (El)	-	-	-	-	-	-
Molinos (Los)	5	5	-	1	1	-
Montejo de la Sierra	-	-	-	-	-	-
Moraleja de Enmedio	-	-	-	-	-	-
Moralzarzal	-	-	-	-	-	-
Morata de Tajuña	3	3	-	1	1	-
Móstoles	1	1	-	8	6	2
Navacerrada	-	-	-	-	-	-
Navalafuente	-	-	-	-	-	-
Navagamella	-	-	-	-	-	-

9 [31]. POBLACION DE 16 Y MAS AÑOS CLASIFICADA POR SU RELACION CON LA ACTIVIDAD ECONOMICA, SEXO Y GRUPOS DE EDAD.

	MUJERES					
	DE 70 A 74 AÑOS			75 y MAS AÑOS		
	Activos	Ocupados	Parados	Activos	Ocupados	Parados
Navalcarnero	-	-	-	-	-	-
Navarredonda	-	-	-	-	-	-
Navas del Rey	-	-	-	-	-	-
Nuevo Baztán	-	-	-	-	-	-
Olmeda de las Fuentes	-	-	-	-	-	-
Orusco	-	-	-	-	-	-
Paracuellos de Jarama	-	-	-	-	-	-
Parla	4	4	-	2	2	-
Patones	-	-	-	-	-	-
Pedrezuela	-	-	-	-	-	-
Pelayos de la Presa	-	-	-	-	-	-
Perales de Tajuña	-	-	-	-	-	-
Pezueta de las Torres	-	-	-	-	-	-
Pinilla del Valle	1	1	-	-	-	-
Pinto	-	-	-	2	2	-
Piñuecar	-	-	-	-	-	-
Pozuelo de Alarcón	7	7	-	3	2	1
Pozuelo del Rey	-	-	-	-	-	-
Prádena del Rincón	-	-	-	-	-	-
Puebla de la Sierra	-	-	-	-	-	-
Puentes Viejas	-	-	-	-	-	-
Quijorna	-	-	-	-	-	-
Rascafría	-	-	-	-	-	-
Redueña	-	-	-	-	-	-
Ribatejada	-	-	-	-	-	-
Rivas-Vaciamadrid	-	-	-	-	-	-
Robledillo de la Jara	-	-	-	-	-	-
Robledo de Chavela	-	-	-	-	-	-
Robregordo	-	-	-	-	-	-
Rozas de Madrid (Las)	1	1	-	-	-	-
Rozas de Puerto Real	-	-	-	-	-	-
San Agustín de Guadalix	-	-	-	-	-	-
San Fernando de Henares	1	1	-	-	-	-
San Lorenzo del Escorial	2	2	-	1	1	-
San Martín de la Vega	-	-	-	1	1	-
San Martín de Valdeiglesias	-	-	-	1	1	-
San Sebastián de los Reyes	1	1	-	1	1	-
Santa María de la Alameda	-	-	-	-	-	-
Santorcaz	-	-	-	-	-	-
Santos de la Humosa (Los)	-	-	-	-	-	-
Serna del Monte (La)	-	-	-	-	-	-
Serranillos del Valle	-	-	-	-	-	-
Sevilla la Nueva	1	1	-	-	-	-
Somosierra	-	-	-	-	-	-
Soto del Real	-	-	-	-	-	-
Talamanca de Jarama	-	-	-	-	-	-
Tielmes	-	-	-	-	-	-
Titulcia	-	-	-	-	-	-
Torrejón de Ardoz	3	3	-	3	1	2
Torrejón de la Calzada	-	-	-	-	-	-
Torrejón de Velasco	-	-	-	-	-	-
Torrelaguna	-	-	-	-	-	-
Torrelodones	1	-	1	1	1	-
Torremocha de Jarama	-	-	-	-	-	-
Torres de la Alameda	-	-	-	-	-	-



9 [31]. POBLACION DE 16 Y MAS AÑOS CLASIFICADA POR SU RELACION CON LA ACTIVIDAD ECONOMICA, SEXO Y GRUPOS DE EDAD.

	MUJERES					
	DE 70 A 74 AÑOS			75 y MAS AÑOS		
	Activos	Ocupados	Parados	Activos	Ocupados	Parados
Valdaracete	-	-	-	-	-	-
Valdeavero	-	-	-	-	-	-
Valdelaguna	-	-	-	-	-	-
Valdemanco	-	-	-	-	-	-
Valdemaqueda	-	-	-	-	-	-
Valdemorillo	-	-	-	-	-	-
Valdemoro	1	1	-	-	-	-
Valdeolmos	-	-	-	-	-	-
Valdepiélagos	-	-	-	-	-	-
Valdetorres de Jarama	-	-	-	-	-	-
Valdilecha	-	-	-	-	-	-
Valverde de Alcalá	-	-	-	-	-	-
Vellilla de San Antonio	-	-	-	-	-	-
Vellón (EI)	-	-	-	-	-	-
Venturada	-	-	-	-	-	-
Villa del Prado	-	-	-	-	-	-
Villaconejos	-	-	-	-	-	-
Vilalbilla	-	-	-	-	-	-
Villamanrique de Tajo	-	-	-	-	-	-
Villamanta	-	-	-	-	-	-
Villamantilla	-	-	-	-	-	-
Villanueva de la Cañada	-	-	-	4	4	-
Villanueva de Perales	-	-	-	-	-	-
Villanueva del Pardillo	1	1	-	-	-	-
Villar del Olmo	-	-	-	-	-	-
Villarejo de Salvanés	-	-	-	-	-	-
Villaviciosa de Odón	1	1	-	-	-	-
Villavieja del Lozoya	-	-	-	-	-	-
Zarzalejo	-	-	-	-	-	-
Menos de 101 hab.	-	-	-	-	-	-
De 101 a 500 hab.	3	3	-	1	1	-
De 501 a 1000 hab.	3	3	-	2	2	-
De 1001 a 2000 hab.	6	6	-	3	3	-
De 2001 a 5000 hab.	10	10	-	7	7	-
De 5001 a 10000 hab.	11	10	1	12	12	-
De 10001 a 20000 hab.	3	3	-	3	3	-
De 20001 a 50000 hab.	20	18	2	18	16	2
De 50001 a 100000 hab.	15	15	-	23	20	3
De 100001 a 200000 hab.	23	20	3	66	53	13
Más de 200000 hab.	644	575	69	626	544	82
Area Metropolitana Norte	10	8	2	22	21	1
Area Metropolitana Este	13	13	-	15	9	6
Area Metropolitana Sur	20	17	3	59	49	10
Area Metropolitana Oeste	16	16	-	15	14	1
Total Corona Metropolitana	59	54	5	111	93	18
Area Metropolitana	703	629	74	737	637	100
Resto Municipios Comunidad	35	34	1	24	24	-
TOTAL MUNICIPIOS PAMAM	15	15	-	4	4	-
Sierra Norte	5	5	-	-	-	-
Alto Manzanares	1	1	-	-	-	-
Alto Guadarrama	9	9	-	3	3	-
Sudoccidental	-	-	-	1	1	-

M.16. OCUPADOS POR RAMAS DE ACTIVIDAD Y SEXO EN 1981 Y 1986

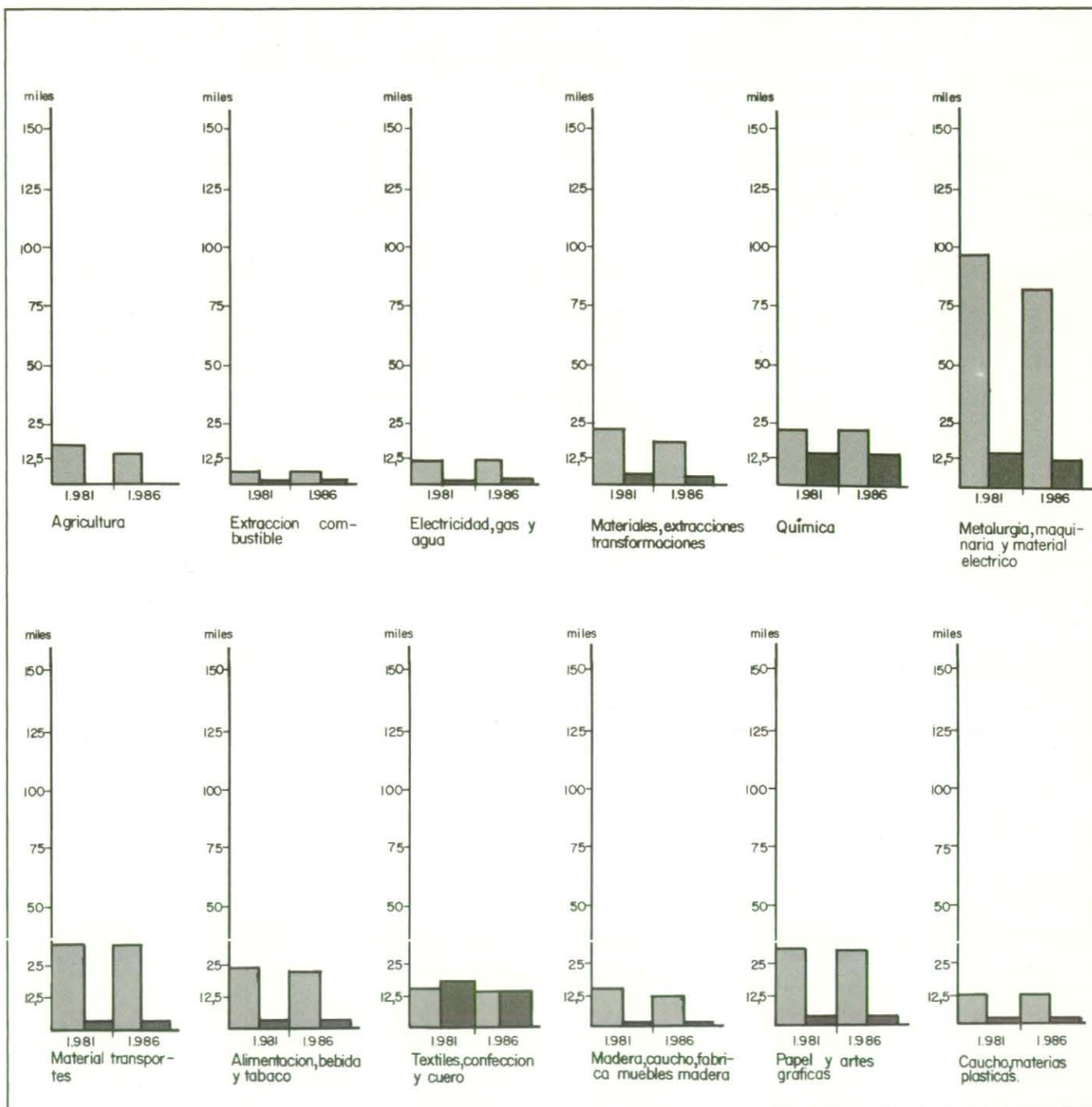

M.16. OCUPADOS POR RAMAS DE ACTIVIDAD Y SEXO EN 1981 Y 1986 (Concl.)

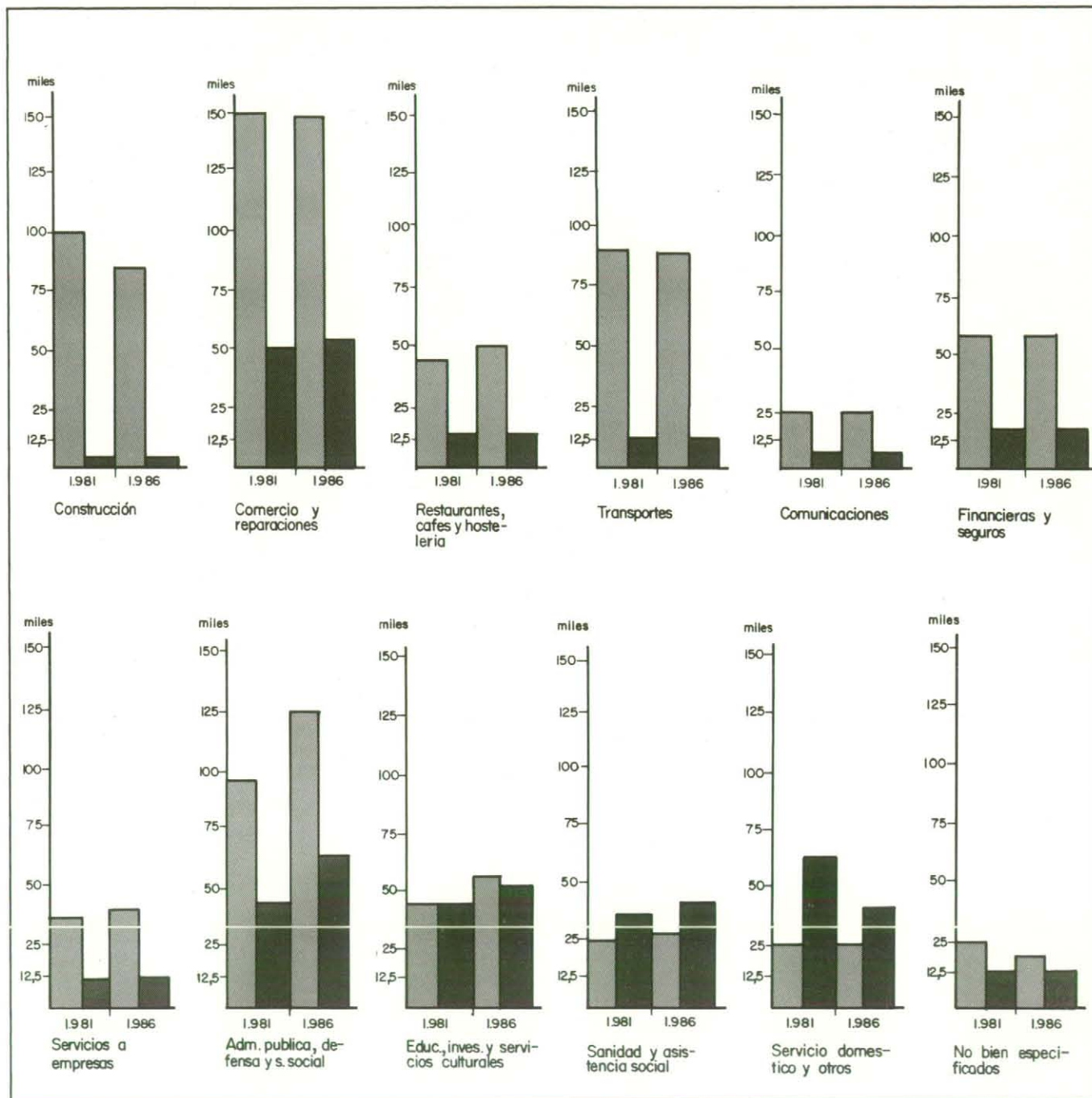

 Hombres  
 Mujeres



10 [40]. POBLACION OCUPADA CLASIFICADA POR RAMAS DE ACTIVIDAD.

	TOTAL	RAMA DE ACTIVIDAD ECONOMICA							
		Agricultura y ganadería	Extracción y preparación combustibles	Electricidad, gas y agua	Extracción y transformac. minerales	Industria química	Metalurgia maquinaria y material eléctrico	Material de transporte	Alimentación, bebidas y tabaco
TOTAL	1414416	13840	4511	11492	18966	31266	94547	35856	28104
Acebeda (La)	19	10	-	-	-	-	-	-	-
Ajalvir	311	27	-	-	22	11	22	7	16
Alameda del Valle	35	16	-	1	-	-	1	-	-
Alamo (El)	487	63	-	2	2	3	43	2	7
Alcalá de Henares	37967	382	18	184	1752	2007	3888	1358	1131
Alcobendas	20446	265	144	151	149	722	1531	448	725
Alcorcón	37033	219	156	182	393	561	2666	959	971
Aldea del Fresno	288	32	-	4	8	1	12	1	4
Algete	2284	62	11	16	43	112	174	35	159
Alpedrete	794	17	2	13	67	15	53	6	12
Ambite	83	14	-	-	-	-	4	-	4
Anchuelo	145	24	-	1	6	4	7	4	11
Aranjuez	9250	406	18	26	147	1150	1482	137	126
Arganda del Rey	7157	141	19	16	246	243	644	150	263
Arroyomolinos	94	20	-	1	-	-	8	5	4
Atazar (El)	33	11	-	4	-	-	-	-	-
Batres	71	2	-	1	3	2	4	1	1
Becerril de la Sierra	457	34	1	19	8	4	26	3	11
Belmonte de Tajo	359	53	1	-	10	7	7	1	26
Berruoco (El)	70	21	-	10	1	-	-	-	2
Berzosa del Lozoya	21	1	-	1	-	1	-	-	-
Boadilla del Monte	2440	46	17	13	28	31	122	32	42
Boalo (El)	458	78	-	3	35	4	18	4	10
Braojos	60	26	-	-	-	-	-	-	1
Brea de Tajo	141	43	-	-	-	1	3	-	-
Brunete	442	57	-	2	13	3	37	6	11
Buitrago del Lozoya	371	13	-	24	1	2	22	3	6
Bustarviejo	346	101	-	2	18	2	7	2	18
Cabanillas de la Sierra	91	13	-	-	4	1	12	1	-
Cabrera (La)	239	20	-	1	-	-	8	4	13
Cadalso de los Vidrios	590	132	-	1	40	-	6	-	12
Camarma de Esteruelas	323	26	1	2	8	12	39	3	6
Campo Real	600	43	-	1	106	12	41	-	61
Canencia	93	41	-	-	-	-	6	-	3
Carabaña	276	81	-	3	6	1	12	2	8
Casarrubuelos	124	31	-	-	11	2	14	3	6
Cenicientos	651	394	-	8	2	-	7	-	24
Cercedilla	1205	39	1	13	5	8	45	1	15
Cervera de Buitrago	23	2	-	4	-	-	-	-	-
Ciempozuelos	2367	153	-	13	107	27	130	37	47
Cobeña	268	21	-	2	-	5	19	12	53
Colmenar de Oreja	1388	232	1	5	38	6	12	2	163
Colmenar del Arroyo	118	29	-	5	7	-	6	-	3
Colmenar Viejo	9098	278	74	227	68	128	291	117	397
Colmenarejo	445	24	1	23	3	3	22	1	6
Collado Villalba	5930	40	14	89	180	132	675	106	92
Collado Mediano	493	20	4	1	7	8	45	5	7
Corpa	92	19	-	-	1	1	9	-	8
Costlada	19788	54	35	139	402	579	2689	774	632
Cubas	187	14	-	1	2	10	22	9	5
Chapinería	229	36	-	7	19	-	4	1	1
Chinchón	1212	372	-	5	18	-	20	3	108
Daganzo de Arriba	394	42	-	1	5	6	122	7	44
Escorial (El)	1691	83	6	16	9	17	90	8	35
Estremera	307	61	-	9	6	1	14	1	19

10 [40]. POBLACION OCUPADA CLASIFICADA POR RAMAS DE ACTIVIDAD.

	TOTAL	RAMA DE ACTIVIDAD ECONOMICA							
		Agricultura y ganadería	Extracción y preparación combustibles	Electricidad, gas y agua	Extracción y transformac. minerales	Industria química	Metalurgia maquinaria y material eléctrico	Material de transporte	Alimentación, bebidas y tabaco
Fresnedillas	105	25	-	-	-	1	5	2	-
Fresno de Torote	54	21	-	-	1	-	8	5	-
Fuenlabrada	33559	356	60	180	502	676	2991	1194	1353
Fuente el Saz de Jarama	518	69	-	2	18	8	45	5	30
Fuentidueña de Tajo	309	63	-	3	6	62	1	-	15
Galapagar	1951	37	8	18	22	24	114	22	28
Garganta de los Montes	65	28	-	-	1	-	2	-	-
Gargantilla del Lozoya	57	15	-	2	-	1	1	-	1
Gascones	30	13	-	1	-	-	2	-	-
Getafe	34894	219	63	197	1230	574	3909	2460	1452
Grifón	466	33	-	2	6	13	45	6	36
Guadalix de la Sierra	449	139	-	-	7	-	4	-	18
Guadarrama	1752	31	3	18	10	17	99	22	45
Hiruela (La)	8	2	-	-	-	-	-	-	-
Horcajo de la Sierra	44	26	-	-	-	-	-	-	-
Horcajuelo de la Sierra	8	4	-	-	-	-	-	-	-
Hoyo de Manzanares	774	34	-	3	8	6	47	8	17
Humanes de Madrid	1469	98	-	5	17	29	178	30	49
Leganés	45265	360	75	231	371	700	4714	2347	1626
Loeches	539	23	4	10	68	14	48	10	23
Lozoya	121	14	-	9	1	2	6	-	3
Lozoyuela-Navas-Sieteiglesias	157	21	1	-	7	-	4	-	21
Madarcos	14	12	-	-	-	-	-	-	-
Madrid	934553	2230	3075	8307	8075	19228	51593	20629	11969
Centro	44392	101	97	247	226	705	1593	545	444
Arganzuela	37900	51	111	301	308	733	2131	692	552
Retiro	41505	114	198	385	339	919	1789	648	411
Salamanca	52711	188	282	436	386	1080	1900	768	463
Chamartín	48823	130	289	533	392	1283	1939	768	424
Tetuán	48680	77	154	538	356	970	2242	705	478
Chamberí	53716	147	190	502	364	1060	1716	675	413
Fuencarral	62851	143	252	553	471	1368	3035	1109	630
Moncloa	34118	114	116	282	246	609	1356	508	288
Latina	84658	161	202	710	634	1387	4378	1725	1064
Carabanchel	71392	146	193	766	534	1341	4360	1772	1267
Villaverde	52821	138	143	492	680	1039	4829	2923	1057
Mediodía	45114	158	74	407	574	819	3468	1400	829
Vallecas	49895	119	81	398	463	936	3326	995	802
Moratalaz	43236	106	132	442	634	986	2967	999	623
Ciudad Lineal	71858	132	254	652	619	1739	4423	1712	910
San Blas	38608	62	92	252	339	866	2813	1479	616
Hortaleza	52275	143	215	411	510	1388	3328	1206	698
Majadahonda	9366	95	79	129	92	138	335	167	138
Manzanares el Real	513	29	-	3	5	4	30	2	4
Meco	405	33	1	2	24	8	47	6	18
Mejorada del Campo	3054	40	10	15	86	169	240	174	118
Miraflores de la Sierra	663	55	-	8	7	3	42	4	44
Molar (El)	774	74	2	20	10	20	107	12	15
Molinos (Los)	666	25	2	4	2	3	21	1	6
Montejo de la Sierra	62	13	-	-	-	1	2	1	1
Moraleja de Enmedio	332	52	-	-	12	3	26	12	6
Moralzarzal	457	31	-	3	8	5	14	4	6
Morata de Tajuña	1263	164	-	7	201	23	77	7	133
Móstoles	47842	221	160	232	829	758	3798	1082	1182
Navacerrada	433	16	1	4	2	5	11	-	5
Navalafuente	93	35	-	-	1	-	4	1	-
Navalagamella	136	25	1	3	1	2	5	2	-

10 [40]. POBLACION OCUPADA CLASIFICADA POR RAMAS DE ACTIVIDAD.

	TOTAL	RAMA DE ACTIVIDAD ECONOMICA							
		Agricultura y ganadería	Extracción y preparación combustibles	Electricidad, gas y agua	Extracción y transformac. minerales	Industria química	Metalurgia maquinaria y material eléctrico	Material de transporte	Alimentación, bebidas y tabaco
Navalcarnero	2342	207	2	6	55	23	86	30	46
Navarredonda	39	7	-	-	-	2	-	-	-
Navas del Rey	267	21	-	7	4	1	22	1	12
Nuevo Baztán	177	7	2	-	3	5	11	-	2
Olmeda de las Fuentes	34	12	-	-	1	-	1	-	1
Orusco	172	33	-	-	2	1	13	-	3
Paracuellos de Jarama	1234	24	17	12	26	27	69	20	112
Parla	15520	153	54	33	297	303	2009	811	488
Patones	75	3	-	21	5	-	1	-	-
Pedrezuela	204	19	1	7	1	4	24	3	4
Pelayos de la Presa	176	3	-	-	2	1	12	7	4
Perales de Tajuña	553	84	-	2	7	6	31	2	28
Pezuela de las Torres	116	27	-	1	2	2	8	-	13
Pinilla del Valle	51	16	-	-	1	-	-	-	-
Pinto	5654	79	23	9	174	115	974	291	293
Piñuecar	45	19	-	1	-	-	2	-	-
Pozuelo de Alarcón	10911	72	45	73	179	254	548	147	251
Pozuelo del Rey	63	26	-	-	3	-	1	-	1
Prádena del Rincón	19	10	-	3	-	-	-	-	-
Puebla de la Sierra	5	3	-	1	-	-	-	-	-
Puentes Viejas	131	37	-	39	-	-	-	1	-
Quijorna	165	34	-	1	-	3	8	2	1
Rascafría	391	38	2	5	2	4	15	-	5
Redueña	27	10	-	5	1	-	-	-	-
Ribatejada	70	14	-	-	-	1	8	1	1
Rivas-Vaciamadrid	2460	52	9	31	37	65	226	49	30
Robledo de la Jara	18	5	-	3	-	-	-	-	-
Robledo de Chavela	402	44	-	-	3	3	16	2	10
Robregordo	30	12	-	-	-	-	-	-	1
Rozas de Madrid (Las)	6599	32	27	71	58	112	467	145	96
Rozas de Puerto Real	83	26	-	1	-	1	1	1	-
San Agustín de Guadalix	785	36	1	24	6	36	100	26	11
San Fernando de Henares	7156	36	27	10	309	299	543	352	244
San Lorenzo del Escorial	2583	38	1	12	25	15	84	24	43
San Martín de la Vega	1609	248	12	19	95	98	225	12	36
San Martín de Valdeiglesias	1214	135	-	13	13	9	44	9	55
San Sebastián de los Reyes	15305	140	33	137	150	516	1583	328	477
Santa María de la Alameda	190	65	-	-	-	-	3	3	2
Santorcaz	137	18	-	-	6	2	13	4	1
Santos de la Humosa (Los)	209	22	-	-	16	4	37	2	5
Serna del Monte (La)	28	9	-	2	1	2	-	-	-
Serranillos del Valle	127	24	-	1	2	2	5	2	8
Sevilla la Nueva	191	17	-	1	2	6	7	4	4
Somosierra	37	8	-	-	-	-	-	-	-
Soto del Real	493	24	-	3	4	5	23	2	9
Talamanca de Jarama	285	41	1	2	11	3	18	1	9
Tielmes	530	101	-	2	9	3	98	4	24
Titulcia	192	70	-	-	23	5	10	2	1
Torrejón de Ardoz	22788	152	134	61	1197	638	2363	795	1211
Torrejón de la Calzada	277	39	1	1	-	5	41	13	18
Torrejón de Velasco	327	101	-	1	7	5	38	10	17
Torrelaguna	715	42	-	105	47	1	17	2	11
Torrelodones	1577	44	6	14	18	27	44	19	18
Torremocha de Jarama	66	21	-	1	3	1	2	1	-
Torres de la Alameda	693	35	3	2	104	7	68	9	21



10 [40]. POBLACION OCUPADA CLASIFICADA POR RAMAS DE ACTIVIDAD.

	TOTAL	RAMA DE ACTIVIDAD ECONOMICA							
		Agricultura y ganadería	Extracción y preparación combustibles	Electricidad, gas y agua	Extracción y transformac. minerales	Industria química	Metalurgia maquinaria y material eléctrico	Material de transporte	Alimentación, bebidas y tabaco
Valdaracete	224	35	-	-	1	1	16	-	7
Valdeavero	137	54	1	-	9	3	9	2	4
Valdelaguna	191	72	-	-	17	1	8	-	14
Valdemanco	129	29	1	1	7	-	5	-	-
Valdemaqueda	114	27	-	-	4	-	2	-	3
Valdemorillo	673	33	2	2	30	19	61	6	17
Valdemoro	4284	55	25	4	71	126	188	106	200
Valdeolmos	211	30	-	1	4	14	20	13	5
Valdepiélagos	75	25	-	1	2	-	6	-	2
Valdetorres de Jarama	260	26	1	1	12	4	16	3	4
Valdilecha	409	81	-	-	19	9	19	6	27
Valverde de Alcalá	62	8	-	-	1	1	6	-	10
Velilla de San Antonio	613	34	1	1	72	52	50	24	24
Vellón (El)	263	77	-	20	8	2	8	-	37
Venturada	81	4	1	-	-	-	7	2	-
Villa del Prado	937	355	-	7	2	1	31	4	9
Villaconejos	869	589	-	-	3	2	10	2	9
Villalbilla	327	12	2	1	15	14	30	4	15
Villamanrique de Tajo	158	48	-	3	2	2	6	-	4
Villamanta	332	58	-	1	9	3	11	1	28
Villamantilla	91	16	-	-	1	-	5	-	22
Villanueva de la Cañada	852	15	-	-	2	3	66	2	3
Villanueva de Perales	118	37	1	-	1	-	3	1	15
Villanueva del Pardillo	530	65	1	3	4	7	15	3	14
Villar del Olmo	103	12	-	2	5	1	9	2	1
Villarejo de Salvanés	1291	99	-	11	33	5	87	12	241
Villaviciosa de Odón	2180	38	5	18	43	31	195	49	62
Villavieja del Lozoya	47	19	-	1	-	1	-	-	1
Zarzalejo	204	27	-	1	42	-	23	1	8
Menos de 101 hab.	207	72	-	16	1	3	2	-	-
De 101 a 500 hab.	3262	854	4	106	66	22	151	29	101
De 501 a 1000 hab.	5646	933	6	63	200	82	365	79	250
De 1001 a 2000 hab.	14795	1852	18	131	395	295	1062	156	556
De 2001 a 5000 hab.	17780	2600	34	256	787	205	1023	135	904
De 5001 a 10000 hab.	26940	1351	81	204	453	504	1693	343	811
De 10001 a 20000 hab.	9705	248	35	32	264	322	558	317	365
De 20001 a 50000 hab.	71121	1179	326	650	1453	2571	5959	1612	1900
De 50001 a 100000 hab.	93847	764	400	521	2195	2758	10175	3156	3533
De 100001 a 200000 hab.	236560	1757	532	1206	5077	5276	21966	9400	7715
Más de 200000 hab.	934553	2230	3075	8307	8075	19228	51593	20629	11969
Area Metropolitana Norte	44849	683	251	515	367	1366	3405	893	1599
Area Metropolitana Este	95060	774	251	453	3881	3836	10068	3546	3502
Area Metropolitana Sur	219767	1607	591	1064	3796	3687	21061	9144	7365
Area Metropolitana Oeste	33320	420	174	309	419	579	1785	551	617
Total Corona Metropolitana	392996	3484	1267	2341	8463	9468	36319	14134	13083
Area Metropolitana	1327549	5714	4342	10648	16538	28696	87912	34763	25052
Resto Municipios Comunidad	86867	8126	169	844	2428	2570	6635	1093	3052
TOTAL MUNICIPIOS PAMAM	17644	2206	14	385	327	105	661	98	460
Sierra Norte	4257	827	5	267	109	23	134	18	124
Alto Manzanares	3466	375	2	40	68	25	154	15	101
Alto Guadarrama	7116	296	7	48	91	46	293	54	132
Sudoccidental	2805	708	-	30	59	11	80	11	103

10 [40]. POBLACION OCUPADA CLASIFICADA POR RAMAS DE ACTIVIDAD.

	RAMA DE ACTIVIDAD ECONOMICA							
	Textiles, confección y cuero	Madera, corcho y muebles	Papel y artes gráficas	Caucho, plástico y otras manufacturas	Construcción	Comercio y reparaciones	Restaurantes, cafés y hostelería	Transportes
TOTAL	28764	14621	34173	11597	89875	205055	68877	97606
Acebeda (La)	-	-	-	-	2	4	-	2
Ajalvir	26	5	9	10	22	32	14	16
Alameda del Valle	-	-	-	-	-	2	8	-
Alamo (El)	18	15	6	3	65	83	34	27
Alcalá de Henares	1034	361	750	403	3796	4818	1608	2383
Alcobendas	486	210	743	286	1984	3476	962	1217
Alcorcón	960	661	1032	566	2776	5935	2313	2419
Aldea del Fresno	-	6	1	2	42	37	16	8
Algete	86	56	65	39	147	257	105	167
Alpedrete	13	5	10	5	105	94	69	38
Ambite	6	2	-	-	24	9	3	3
Anchuelo	8	-	-	-	10	11	6	31
Aranjuez	49	50	30	117	431	1501	467	485
Arganda del Rey	265	215	359	379	628	1164	324	361
Arroyomolinos	-	2	1	-	8	11	6	2
Atazar (El)	-	1	-	-	6	-	3	-
Batres	1	6	-	-	6	13	5	5
Becerril de la Sierra	4	3	4	4	123	57	19	15
Belmonte de Tajo	105	5	3	3	63	20	5	16
Berruico (El)	3	-	-	-	10	2	7	3
Berzosa del Lozoya	-	-	1	-	6	4	-	3
Boadilla del Monte	46	46	53	22	160	315	94	109
Boalo (El)	1	-	2	3	77	54	36	20
Braojos	-	-	-	-	11	4	2	1
Brea de Tajo	20	-	-	1	36	12	4	5
Brunete	12	6	1	8	54	45	19	32
Buitrago del Lozoya	-	4	2	1	22	31	22	3
Bustarviejo	1	2	-	1	46	37	14	17
Cabanillas de la Sierra	1	2	-	1	6	10	9	3
Cabrera (La)	5	3	1	1	44	41	44	16
Cadalso de los Vidrios	83	3	1	-	108	65	37	13
Camarma de Esteruelas	25	5	3	8	72	25	15	10
Campo Real	44	10	13	6	63	68	23	38
Canencia	1	1	-	-	11	11	1	3
Carabaña	29	7	2	3	28	19	20	7
Casarrubuelos	1	-	1	-	9	12	2	2
Ceniceros	23	3	-	-	48	30	15	21
Cercedilla	6	11	8	2	231	102	106	73
Cervera de Buitrago	-	-	-	-	9	1	2	1
Ciempozuelos	34	80	21	22	233	394	74	105
Cobefía	6	5	16	13	23	15	13	17
Colmenar de Oreja	97	17	5	1	396	151	41	32
Colmenar del Arroyo	1	-	1	1	23	8	5	6
Colmenar Viejo	270	95	135	97	901	899	309	701
Colmenarejo	3	16	5	1	141	47	10	19
Collado Villalba	63	52	61	51	636	847	343	434
Collado Mediano	4	7	1	2	96	53	32	24
Corpa	-	2	-	-	19	4	1	7
Coslada	410	338	684	331	1313	2964	948	1913
Cubas	6	11	6	1	21	13	6	4
Chapinería	6	-	1	1	39	31	15	9
Chinchón	81	18	3	2	134	92	89	77
Daganzo de Arriba	12	9	4	12	16	41	12	13
Escorial (El)	24	6	19	15	171	231	142	109
Estremera	32	-	1	2	58	27	13	24

10 [40]. POBLACION OCUPADA CLASIFICADA POR RAMAS DE ACTIVIDAD.

	RAMA DE ACTIVIDAD ECONOMICA							
	Textiles, confección y cuero	Madera, corcho y muebles	Papel y artes gráficas	Caucho, plástico y otras manufacturas	Construcción	Comercio y reparaciones	Restaurantes, cafés y hostelería	Transportes
Fresnedillas	-	-	2	-	13	6	4	4
Fresno de Torote	-	-	2	-	2	1	2	-
Fuenlabrada	1427	1005	1165	423	3257	5793	1972	2382
Fuente el Saz de Jarama	7	8	9	11	90	54	29	26
Fuentidueña de Tajo	34	-	1	-	41	24	19	8
Galapagar	18	22	22	11	418	226	84	102
Garganta de los Montes	-	-	-	-	17	3	2	4
Gargantilla del Lozoya	1	-	-	1	11	6	5	4
Gascones	-	-	-	-	2	3	2	4
Getafe	789	499	914	408	3687	4450	1662	2198
Griñón	4	14	25	16	21	75	25	20
Guadalix de la Sierra	14	3	-	-	107	60	23	18
Guadarrama	19	44	20	6	268	203	112	63
Hiruela (La)	-	-	-	-	-	2	-	1
Horcajo de la Sierra	-	-	-	-	2	1	4	1
Horcajuelo de la Sierra	-	-	-	-	1	2	-	-
Hoyo de Manzanares	3	5	14	3	90	84	30	30
Humanes de Madrid	62	59	59	20	129	224	85	80
Leganés	1403	832	1098	410	4669	7991	2198	3315
Loeches	20	18	6	12	67	60	37	32
Lozoya	-	-	-	-	22	10	8	7
Lozoyuela-Navas-Sieteiglesias	-	-	1	-	19	24	8	9
Madarcos	-	-	-	-	-	-	1	-
Madrid	15825	6372	21063	4984	44584	134871	44052	67209
Centro	755	192	912	201	1391	6498	4071	2275
Arganzuela	656	198	735	157	1152	5257	1862	2432
Retiro	478	134	792	210	1355	4985	1092	2148
Salamanca	529	179	938	205	1680	6186	1794	2430
Chamartín	409	188	878	175	1816	5446	1268	2483
Tetuán	760	361	1076	243	2130	6980	2386	2788
Chamberí	473	168	879	149	1549	5874	1920	2281
Fuencarral	799	417	1559	291	3034	8332	2380	4166
Moncloa	361	172	657	132	1175	3958	1445	1950
Latina	1501	672	1942	395	3816	12433	4103	7021
Carabanchel	1545	742	1832	419	3592	11601	3965	5736
Villaverde	1520	528	1301	328	3291	8876	2592	4369
Mediodía	1162	430	1052	307	3879	7626	2406	4547
Vallecas	1214	519	1254	315	4121	9168	3041	4402
Moratalaz	704	343	1031	320	2598	6912	1959	3604
Ciudad Lineal	1065	468	1714	485	3068	10912	3299	5719
San Blas	1025	312	1137	333	2205	6332	1989	3632
Hortaleza	869	349	1374	319	2732	7495	2480	5226
Majadahonda	130	50	111	69	541	994	312	388
Manzanares el Real	4	5	2	5	123	71	40	18
Meco	3	4	8	51	43	43	19	11
Mejorada del Campo	59	41	78	101	270	438	161	253
Miraflores de la Sierra	1	27	3	1	112	82	54	29
Molar (El)	12	8	14	4	114	87	50	35
Molinos (Los)	4	8	3	1	144	56	55	17
Montejo de la Sierra	2	-	1	-	6	11	2	3
Moraleja de Enmedio	12	32	3	3	32	48	19	11
Moralzarzal	5	2	2	2	124	51	24	23
Morata de Tajuña	28	11	21	28	138	126	53	50
Móstoles	1280	1088	1573	609	3815	8087	3072	3108
Navacerrada	3	3	5	1	70	46	61	13
Navalafuente	-	-	-	2	11	7	3	3
Navalagamella	3	1	-	-	21	10	10	4



## 10 [40]. POBLACION OCUPADA CLASIFICADA POR RAMAS DE ACTIVIDAD.

	RAMA DE ACTIVIDAD ECONOMICA							
	Textiles, confección y cuero	Madera, corcho y muebles	Papel y artes gráficas	Caucho, plástico y otras manufacturas	Construcción	Comercio y reparaciones	Restaurantes, cafés y hostelería	Transportes
Navalcarnero	59	64	149	40	280	396	137	113
Navarredonda	-	-	-	-	9	3	5	-
Navas del Rey	14	1	1	-	71	31	20	7
Nuevo Baztán	3	-	4	1	11	25	13	10
Olmeda de las Fuentes	-	-	-	-	5	5	2	3
Orusco	32	1	1	-	44	18	6	3
Paracuellos de Jarama	15	37	15	16	80	133	63	236
Parla	466	465	527	210	1800	2504	891	1000
Patones	4	-	-	-	23	2	4	1
Pedrezuela	1	2	2	18	31	24	17	8
Pelayos de la Presa	2	3	3	1	31	30	11	3
Perales de Tajuña	73	8	37	3	69	70	30	14
Pezuela de las Torres	6	-	1	-	16	10	4	7
Pinilla del Valle	-	-	-	-	11	1	7	1
Pinto	120	139	552	86	433	774	208	335
Piñuecar	-	-	-	-	1	1	3	-
Pozuelo de Alarcón	333	92	290	61	868	1349	427	603
Pozuelo del Rey	1	-	-	-	5	4	7	-
Prádena del Rincón	-	-	-	-	-	1	2	-
Puebla de la Sierra	-	-	-	-	-	-	-	-
Puentes Viejas	-	-	-	-	26	6	8	4
Quijorna	1	11	1	-	17	9	9	15
Rascafría	-	5	1	1	52	45	100	17
Redueña	-	-	-	-	1	4	-	1
Ribatejada	1	2	-	-	14	9	2	4
Rivas-Vaciamadrid	45	15	82	41	125	345	85	122
Robledillo de la Jara	-	-	-	-	1	2	1	-
Robledo de Chavela	2	4	-	-	77	46	39	21
Robregordo	-	-	-	-	4	-	5	2
Rozas de Madrid (Las)	71	65	152	45	444	791	241	406
Rozas de Puerto Real	1	1	1	-	23	3	6	4
San Agustín de Guadalix	3	8	31	6	79	102	58	28
San Fernando de Henares	199	95	211	180	456	1117	444	538
San Lorenzo del Escorial	29	32	21	24	217	330	347	82
San Martín de la Vega	19	45	4	65	167	99	35	58
San Martín de Valdeiglesias	4	4	8	1	261	145	56	76
San Sebastián de los Reyes	417	250	462	102	1527	2101	867	993
Santa María de la Alameda	1	1	1	-	42	9	12	13
Santorcaz	12	1	1	1	27	12	6	1
Santos de la Humosa (Los)	-	-	-	-	31	27	13	16
Serna del Monte (La)	-	-	-	-	7	3	-	-
Serranillos del Valle	2	7	-	3	16	18	5	3
Sevilla la Nueva	4	1	5	2	25	26	18	7
Somosierra	-	-	-	-	-	5	14	5
Soto del Real	7	4	11	4	75	48	34	22
Talamanca de Jarama	33	-	3	1	44	32	13	12
Tielmes	17	27	7	9	81	33	14	18
Titulcia	1	-	-	-	16	21	7	8
Torrejón de Ardoz	409	337	954	672	1659	3392	1023	1437
Torrejón de la Calzada	16	9	-	8	11	48	15	10
Torrejón de Velasco	2	7	-	2	35	34	7	17
Torrelaguna	86	4	3	1	69	58	36	18
Torrelodones	23	16	24	7	133	184	70	64
Torremocha de Jarama	6	1	-	1	15	3	1	1
Torres de la Alameda	18	17	4	12	93	75	35	49

10 [40]. POBLACION OCUPADA CLASIFICADA POR RAMAS DE ACTIVIDAD.

	RAMA DE ACTIVIDAD ECONOMICA							
	Textiles, confección y cuero	Madera, corcho y muebles	Papel y artes gráficas	Caucho, plástico y otras manufacturas	Construcción	Comercio y reparaciones	Restaurantes, cafés y hostelería	Transportes
Valdaracete	73	-	-	1	44	11	4	5
Valdeavero	2	-	-	1	7	9	1	2
Valdelaguna	3	-	2	-	16	18	8	9
Valdemanco	-	-	-	-	41	11	4	11
Valdemaqueda	1	-	-	-	56	4	3	5
Valdemorillo	5	12	10	2	99	84	40	36
Valdemoro	100	135	87	172	340	637	196	240
Valdeolmos	7	2	1	-	15	14	4	14
Valdepiélagos	7	-	-	-	13	9	1	2
Valdetorres de Jarama	9	3	3	3	47	27	14	10
Valdilecha	6	15	8	11	42	57	18	25
Valverde de Alcalá	-	1	-	3	7	9	3	4
Velilla de San Antonio	35	8	59	38	28	37	17	23
Vellón (El)	4	-	-	-	30	22	8	10
Venturada	-	2	3	1	6	6	5	7
Villa del Prado	19	9	5	-	149	53	28	24
Villaconejos	53	2	3	2	25	46	27	17
Villalbilla	6	5	3	1	61	35	6	20
Villamanrique de Tajo	21	-	-	-	29	14	5	2
Villamanta	36	9	1	1	52	23	8	8
Villamantilla	-	-	1	-	16	5	2	4
Villanueva de la Cañada	-	2	-	-	49	82	10	4
Villanueva de Perales	2	1	-	1	21	7	5	4
Villanueva del Pardillo	12	18	41	5	63	110	31	18
Villar del Olmo	7	-	1	-	18	8	4	4
Villarejo de Salvanés	177	18	16	17	143	161	51	23
Villaviciosa de Odón	37	66	51	15	170	326	90	94
Villavieja del Lozoya	-	-	-	-	12	4	2	-
Zarzalejo	1	1	-	-	28	14	8	13
Menos de 101 hab.	-	1	1	-	34	21	9	11
De 101 a 500 hab.	50	30	13	15	552	256	178	131
De 501 a 1000 hab.	274	50	53	44	832	573	310	268
De 1001 a 2000 hab.	579	277	269	236	2227	1656	857	614
De 2001 a 5000 hab.	694	236	183	120	2140	1740	966	888
De 5001 a 10000 hab.	568	492	582	307	3042	3432	1483	1271
De 10001 a 20000 hab.	193	256	186	295	843	1469	431	598
De 20001 a 50000 hab.	1500	853	1901	1085	5338	9436	3075	4251
De 50001 a 100000 hab.	2188	1608	3390	1692	8283	14527	4691	6560
De 100001 a 200000 hab.	6893	4446	6532	2819	22000	37074	12825	15805
Más de 200000 hab.	15825	6372	21063	4984	44584	134871	44052	67209
Area Metropolitana Norte	1173	563	1360	576	4412	6566	2138	2911
Area Metropolitana Este	2206	1232	2833	1782	7727	13244	4349	6905
Area Metropolitana Sur	6445	4689	6861	2712	20437	35534	12316	14757
Area Metropolitana Oeste	641	345	699	225	2349	4012	1224	1654
Total Corona Metropolitana	10465	6829	11753	5295	34925	59356	20027	26227
Area Metropolitana	26290	13201	32816	10279	79509	194227	64079	93436
Resto Municipios Comunidad	2474	1420	1357	1318	10366	10828	4798	4170
TOTAL MUNICIPIOS PAMAM	336	183	104	63	2833	1849	1435	709
Sierra Norte	114	25	13	11	572	393	352	166
Alto Manzanares	34	45	27	18	687	418	267	135
Alto Guadarrama	63	101	53	33	1063	764	682	287
Sudoccidental	125	12	11	1	511	274	134	121

10 [40]. POBLACION OCUPADA CLASIFICADA POR RAMAS DE ACTIVIDAD.

	RAMA DE ACTIVIDAD ECONOMICA							
	Comunicac.	Financieras, seguros e inmobiliarias	Servicios prestados a empresas	Admón. Pública Defensa y S. Social	Educación investigación y servicios culturales	Sanidad y asistencia social	Servicios personales domésticos y otros	No bien especificadas
TOTAL	31251	78662	51420	190222	105974	70367	67649	29721
Acebeda (La)	-	-	-	1	-	-	-	-
Ajalvir	1	6	1	38	10	9	7	-
Alameda del Valle	1	-	1	2	1	-	2	-
Alamo (El)	6	12	7	55	10	9	15	-
Alcalá de Henares	536	787	662	5366	2422	1211	1097	13
Alcobendas	347	788	210	2031	1247	888	1428	8
Alcorcón	1608	2111	799	4438	2379	1290	1617	22
Aldea del Fresno	3	10	3	48	38	3	9	-
Algete	44	80	83	211	135	101	95	1
Alpedrete	11	36	20	97	38	34	34	-
Ambite	1	-	-	5	5	1	2	-
Anchuelo	-	4	2	10	2	1	3	-
Aranjuez	124	142	73	1179	507	352	250	1
Arganda del Rey	64	151	73	650	353	165	191	93
Arroyomolinos	-	1	-	4	5	1	15	-
Atazar (El)	-	-	-	2	1	-	5	-
Batres	-	2	3	4	6	3	3	-
Becerril de la Sierra	-	13	12	54	23	10	10	-
Belmonte de Tajo	1	4	2	10	9	2	5	1
Berruico (El)	2	1	-	6	1	-	1	-
Berzosa del Lozoya	-	-	-	2	1	-	1	-
Boadilla del Monte	53	141	136	295	321	142	163	13
Boalo (El)	5	9	9	27	20	9	33	1
Braojos	2	-	-	1	2	1	9	-
Brea de Tajo	-	1	1	2	2	3	7	-
Brunete	3	15	15	34	37	15	16	1
Buitrago del Lozoya	15	15	-	75	87	12	11	-
Bustarviejo	2	10	2	25	15	11	12	1
Cabanillas de la Sierra	1	3	2	12	4	2	4	-
Cabrera (La)	2	4	1	10	8	5	8	-
Cadalso de los Vidrios	4	9	1	33	13	10	19	-
Camarma de Esteruelas	-	5	1	32	12	7	6	-
Campo Real	3	9	4	24	12	4	15	-
Canencia	1	2	1	5	2	3	1	-
Carabaña	1	4	1	27	10	2	3	-
Casarrubuelos	3	2	2	2	4	9	8	-
Cenicientos	2	6	-	26	6	8	28	-
Cercedilla	13	48	10	162	72	196	37	1
Cervera de Buitrago	-	-	-	-	-	1	3	-
Ciempozuelos	9	39	24	227	84	382	122	3
Cobefía	2	5	3	20	7	8	3	-
Colmenar de Oreja	3	17	5	76	37	30	20	1
Colmenar del Arroyo	1	3	3	6	5	-	5	-
Colmenar Viejo	177	363	106	1608	772	650	424	11
Colmenarejo	2	13	18	32	27	13	15	-
Collado Villalba	65	241	122	789	487	173	233	5
Collado Mediano	7	28	17	41	22	22	39	1
Corpa	1	3	3	1	3	2	8	-
Coslada	300	747	314	1912	900	426	978	6
Cubas	2	5	3	8	11	13	14	-
Chapinería	3	5	5	9	13	12	12	-
Chinchón	3	27	11	65	41	8	34	1
Daganzo de Arriba	3	6	6	11	14	4	4	-
Escorial (El)	40	69	35	252	133	104	77	-
Estremera	4	6	2	11	7	5	3	1



10 [40]. POBLACION OCUPADA CLASIFICADA POR RAMAS DE ACTIVIDAD.

	RAMA DE ACTIVIDAD ECONOMICA							
	Comunicac.	Financieras, seguros e inmobiliarias	Servicios prestados a empresas	Admón. Pública Defensa y S. Social	Educación investigación y servicios culturales	Sanidad y asistencia social	Servicios personales domésticos y otros	No bien especificadas
Fresnedillas	12	2	3	19	4	-	2	1
Fresno de Torote	1	1	2	1	2	1	4	-
Fuenlabrada	537	652	570	3368	1314	741	1629	12
Fuente el Saz de Jarama	4	12	10	20	27	8	26	-
Fuentidueña de Tajo	1	3	1	13	4	2	8	-
Galapagar	7	116	61	273	168	53	94	3
Garganta de los Montes	-	2	-	4	2	-	-	-
Gargantilla del Lozoya	-	-	1	5	2	1	-	-
Gascones	-	-	-	1	1	1	-	-
Getafe	1085	816	897	3338	1626	831	1567	23
Griñón	15	15	4	31	42	9	9	-
Guadalix de la Sierra	1	3	3	15	15	11	8	-
Guadarrama	23	52	31	302	93	204	67	-
Hiruela (La)	-	-	1	1	-	1	-	-
Horcajo de la Sierra	2	-	1	1	-	2	4	-
Horcajuelo de la Sierra	-	-	-	1	-	-	-	-
Hoyo de Manzanares	13	38	37	139	56	50	57	2
Humanes de Madrid	12	30	15	128	57	22	78	3
Leganés	1372	1027	1152	4235	1534	1271	2320	14
Loeches	3	10	3	33	13	7	18	-
Lozoya	1	3	1	20	3	4	7	-
Lozoyuela-Navas-Sieteiglesias	4	4	3	18	7	3	3	-
Madarcos	-	-	-	-	-	-	1	-
Madrid	21538	62793	41496	135798	78649	54329	46709	29175
Centro	933	2730	1912	6212	4741	2734	3074	1803
Arganzuela	1152	2913	1566	6342	3587	2375	1470	1167
Retiro	881	3985	2245	7763	4311	3287	1648	1388
Salamanca	963	4310	3374	8961	5841	4325	3221	2272
Chamartín	761	4228	3438	8134	5686	3494	2181	2480
Tetuán	989	2931	2436	8283	4366	3238	2245	1948
Chamberí	980	3685	3169	11460	6498	4566	3004	1994
Fuencarral	2556	4450	2995	9369	5709	4806	2757	1670
Moncloa	594	2381	1861	6408	4319	2568	1715	903
Latina	2593	6191	2932	15004	6469	3904	3270	2151
Carabanchel	1844	4182	2290	9579	4822	3667	3202	1995
Villaverde	1169	2230	1611	5035	2748	2033	2842	1047
Mediodía	795	1833	1303	3733	2086	1714	3007	1505
Vallecas	951	2058	1563	4712	2647	1926	3448	1436
Moratalaz	917	3190	1655	5536	2779	1886	2106	807
Ciudad Lineal	1808	5317	3379	9259	5999	3980	3028	1917
San Blas	723	2004	1371	3932	2203	1461	2360	1070
Hortaleza	929	4175	2396	6076	3838	2365	2131	1622
Majadahonda	214	658	581	1393	1519	772	445	16
Manzanares el Real	3	18	11	61	25	12	38	-
Meco	2	6	2	38	13	12	11	-
Mejorada del Campo	31	49	29	421	80	52	139	-
Miraflores de la Sierra	3	21	4	74	31	17	40	1
Molar (El)	10	24	8	80	32	16	20	-
Molinos (Los)	5	16	7	99	41	115	29	2
Montejo de la Sierra	2	-	1	12	2	1	1	-
Moraleja de Enmedio	2	8	4	24	10	6	5	2
Moralzarzal	7	20	12	33	23	28	29	1
Morata de Tajuña	6	21	9	55	35	33	37	-
Móstoles	1057	2119	750	6100	2888	1712	2296	26
Navacerrada	1	11	22	49	39	47	18	-
Navalafuente	-	2	3	7	8	-	6	-
Navalagamella	3	3	4	23	8	4	3	-

10 [40]. POBLACION OCUPADA CLASIFICADA POR RAMAS DE ACTIVIDAD.

Ocupados: Ambos sexos.

	RAMA DE ACTIVIDAD ECONOMICA							
	Comunicac.	Financieras, seguros e inmobiliarias	Servicios prestados a empresas	Admón. Pública Defensa y S. Social	Educación investigación y servicios culturales	Sanidad y asistencia social	Servicios personales domésticos y otros	No bien especificadas
Navalcarnero	22	73	24	237	107	75	110	1
Navarredonda	1	1	2	3	2	-	4	-
Navas del Rey	1	4	6	26	4	5	8	-
Nuevo Baztán	2	8	7	30	19	7	7	-
Olmeda de las Fuentes	-	-	1	1	-	-	2	-
Orusco	1	-	1	3	1	1	8	-
Paracuellos de Jarama	11	28	38	97	67	52	37	2
Parla	287	303	100	1235	702	314	553	15
Patones	-	1	-	6	1	3	-	-
Pedrezuela	2	7	2	6	8	6	7	-
Pelayos de la Presa	6	4	2	27	12	4	7	1
Perales de Tajuña	3	8	5	28	23	5	17	-
Pezuela de las Torres	-	-	1	3	5	2	8	-
Pinilla del Valle	1	-	-	2	11	-	-	-
Pinto	66	109	42	318	252	98	161	3
Piñuecar	10	-	-	5	1	2	-	-
Pozuelo de Alarcón	305	788	584	1506	981	588	518	49
Pozuelo del Rey	1	3	-	2	-	2	7	-
Prádena del Rincón	-	-	-	1	1	-	1	-
Puebla de la Sierra	1	-	-	-	-	-	-	-
Puentes Viejas	1	-	-	3	-	1	5	-
Quijorna	2	21	3	7	9	5	6	-
Rascafría	1	10	1	50	19	9	9	-
Redueña	-	-	-	3	-	-	2	-
Ribatejada	-	3	-	4	1	3	2	-
Rivas-Vaciamadrid	37	211	86	345	218	118	85	1
Robledillo de la Jara	3	-	-	2	-	1	-	-
Robledo de Chavela	2	8	5	45	45	8	22	-
Robregordo	2	-	1	1	-	1	1	-
Rozas de Madrid (Las)	68	477	254	1243	696	415	219	4
Rozas de Puerto Real	-	1	-	6	4	2	1	-
San Agustín de Guadalix	8	29	16	81	47	11	38	-
San Fernando de Henares	101	212	437	486	304	189	367	-
San Lorenzo del Escorial	41	77	51	481	291	200	105	13
San Martín de la Vega	3	25	3	146	51	26	24	94
San Martín de Valdeiglesias	20	31	16	122	62	73	57	-
San Sebastián de los Reyes	146	543	298	1702	990	443	887	4
Santa María de la Alameda	2	-	1	16	7	4	8	-
Santorcaz	6	3	2	11	2	4	4	-
Santos de la Humosa (Los)	2	5	2	6	10	4	7	-
Serna del Monte (La)	-	-	-	-	-	-	4	-
Serranillos del Valle	-	1	1	8	13	4	2	-
Sevilla la Nueva	2	9	6	18	11	5	11	-
Somosierra	2	-	-	1	1	1	-	-
Soto del Real	4	20	15	120	33	13	12	1
Talamanca de Jarama	4	7	13	13	9	8	7	-
Tielmes	2	8	2	23	28	7	13	-
Titulcia	3	4	3	6	3	5	4	-
Torrejón de Ardoz	435	588	553	2606	1033	360	734	45
Torrejón de la Calzada	-	8	2	13	11	2	6	-
Torrejón de Velasco	3	5	-	17	9	2	8	-
Torrelaguna	8	17	10	92	31	30	23	4
Torreledones	29	88	103	180	284	72	108	2
Torremocha de Jarama	1	-	2	1	2	1	2	-
Torres de la Alameda	2	9	7	65	15	7	36	-

10 [40]. POBLACION OCUPADA CLASIFICADA POR RAMAS DE ACTIVIDAD.

	RAMA DE ACTIVIDAD ECONOMICA							
	Comunicac.	Financieras, seguros e inmobiliarias	Servicios prestados a empresas	Admón. Pública Defensa y S. Social	Educación investigación y servicios culturales	Sanidad y asistencia social	Servicios personales domésticos y otros	No bien especificadas
Valdaracete	2	1	2	12	4	4	1	-
Valdeavero	1	5	2	7	8	5	5	-
Valdelaguna	1	1	1	5	9	3	3	-
Valdemanco	-	1	2	4	1	2	9	-
Valdemaqueda	2	-	-	5	1	1	-	-
Valdemorillo	4	29	8	84	43	20	24	3
Valdemoro	31	87	21	1004	221	95	141	2
Valdeolmos	2	11	10	19	14	5	5	1
Valdepiélagos	1	2	-	1	2	-	1	-
Valdetorres de Jarama	1	5	6	35	12	5	11	2
Valdilecha	3	4	-	19	23	3	14	-
Valverde de Alcalá	-	3	-	1	1	-	4	-
Velilla de San Antonio	9	11	9	20	19	14	28	-
Vellón (EI)	2	2	4	7	6	9	7	-
Venturada	3	6	-	16	9	1	2	-
Villa del Prado	4	9	2	72	31	96	27	-
Villaconejos	5	12	3	19	19	10	9	2
Villalbilla	2	17	3	31	23	11	10	-
Villamanrique de Tajo	1	1	-	15	4	1	-	-
Villamanta	2	5	2	35	12	8	19	-
Villamantilla	2	2	1	4	6	1	3	-
Villanueva de la Cañada	1	1	3	590	7	5	4	3
Villanueva de Perales	1	1	3	4	2	1	7	-
Villanueva del Pardillo	3	7	7	26	36	6	35	-
Villar del Olmo	1	1	3	10	5	4	5	-
Villarejo de Salvanes	17	16	19	70	40	13	22	-
Villaviciosa de Odón	31	100	47	330	219	87	73	3
Villavieja del Lozoya	-	-	-	4	1	-	2	-
Zarzalejo	1	2	1	8	4	9	12	-
Menos de 101 hab.	4	-	1	10	3	4	14	-
De 101 a 500 hab.	58	56	43	218	130	57	141	1
De 501 a 1000 hab.	64	133	94	388	241	152	190	2
De 1001 a 2000 hab.	121	358	219	1218	794	358	535	12
De 2001 a 5000 hab.	136	415	220	2057	690	742	588	21
De 5001 a 10000 hab.	365	1110	696	3378	2176	1307	1156	135
De 10001 a 20000 hab.	71	175	74	1652	385	529	402	5
De 20001 a 50000 hab.	1184	3141	2272	9172	5871	3402	2808	182
De 50001 a 100000 hab.	1515	2969	1475	9486	4872	2431	4580	78
De 100001 a 200000 hab.	6195	7512	4830	26845	12163	7056	10526	110
Más de 200000 hab.	21538	62793	41496	135798	78649	54329	46709	29175
Area Metropolitana Norte	670	1694	614	5341	3009	1981	2739	23
Area Metropolitana Este	1460	2633	2128	11253	5043	2422	3465	67
Area Metropolitana Sur	6012	7137	4310	23032	10695	6257	10143	115
Area Metropolitana Oeste	678	2187	1627	5417	3816	2030	1473	89
Total Corona Metropolitana	8820	13651	8679	45043	22563	12690	17820	294
Area Metropolitana	30358	76444	50175	180841	101212	67019	64529	29469
Resto Municipios Comunidad	893	2218	1245	9381	4762	3348	3120	252
TOTAL MUNICIPIOS PAMAM	204	433	245	2143	1062	1063	702	24
Sierra Norte	71	84	40	412	233	109	150	5
Alto Manzanares	17	95	76	400	186	119	159	3
Alto Guadarrama	89	203	106	1118	554	737	280	16
Sudoccidental	27	51	23	213	89	98	113	-



M.17. OCUPADOS POR PROFESION Y SEXO EN 1981 Y 1986

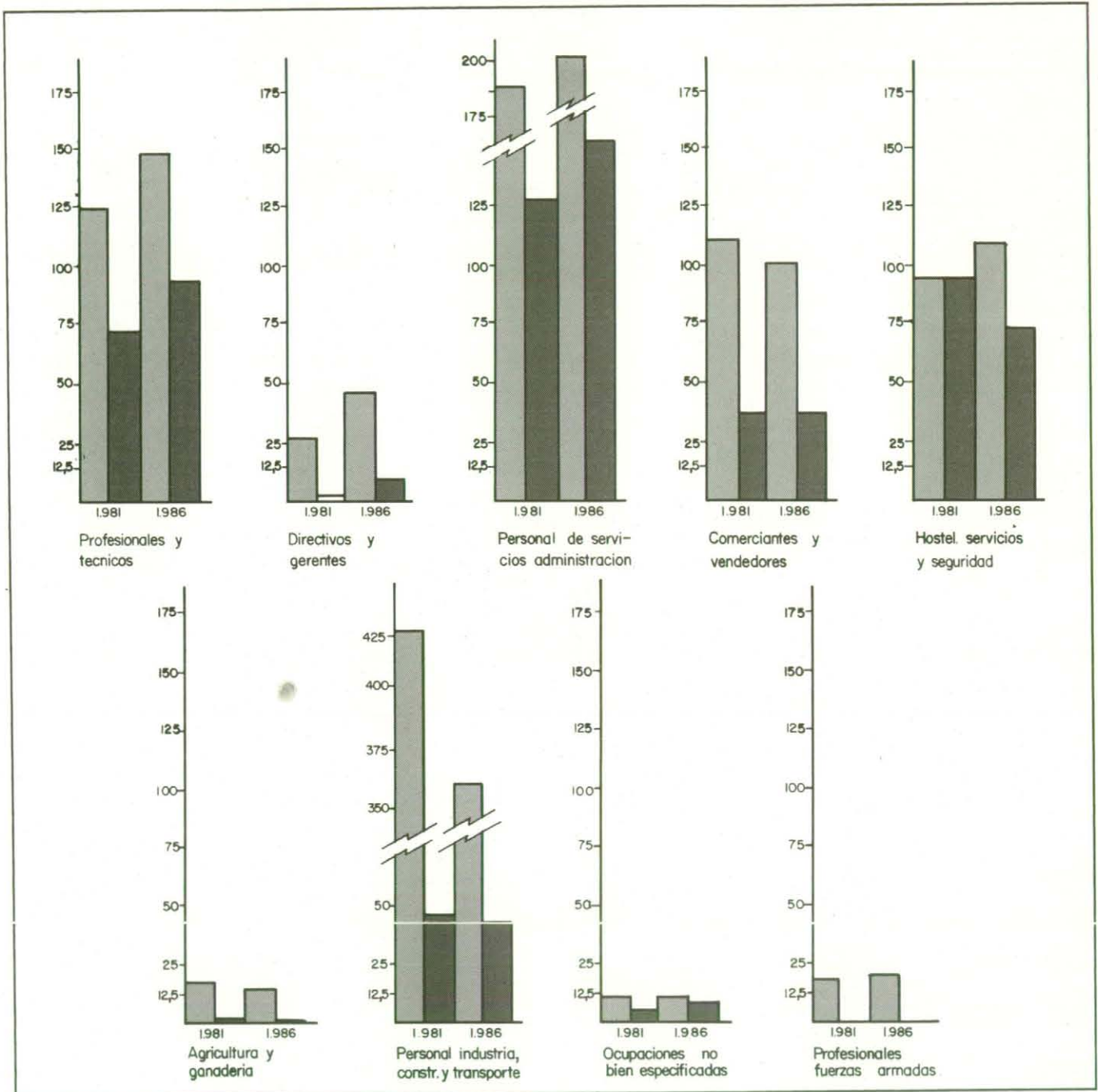

 Hombres  
 Mujeres

11 [41]. POBLACION OCUPADA CLASIFICADA POR PROFESION.

	TOTAL	PROFESION								
		Profesionales y técnicos	Directivos y gerentes	Personal de servicios administr.	Comerciantes y vendedores	Hostelería, servicios y seguridad	Agricultura y ganadería	Personal industria, construcción, transportes	Ocupaciones no bien especificadas	Profesionales Fuerzas Armadas
TOTAL	1414416	237256	50098	349404	137214	181837	15284	400372	21353	21598
Acebeda (La)	19	-	-	1	4	-	10	4	-	-
Ajalvir	311	24	1	26	32	35	29	163	-	1
Alameda del Valle	35	1	-	2	1	11	17	3	-	-
Alamo (El)	487	25	7	44	61	73	61	205	-	11
Alcalá de Henares	37967	4221	1391	4871	2937	4420	400	18320	13	1394
Alcobendas	20446	2514	970	2917	2261	3132	246	7691	1	714
Alcorcón	37033	3933	790	7955	4560	5745	241	13176	22	611
Aldea del Fresno	288	16	4	33	30	39	36	124	-	6
Algete	2284	362	147	455	172	265	56	807	3	17
Alpedrete	794	135	21	107	73	127	30	294	-	7
Ambite	83	1	1	7	9	10	12	42	-	1
Anchuelo	145	4	2	12	6	13	22	81	-	5
Aranjuez	9250	1065	134	869	988	1167	431	4336	1	259
Arganda del Rey	7157	487	273	727	553	728	171	4058	92	68
Arroyomolinos	94	4	2	12	9	18	20	29	-	-
Atazar (El)	33	-	-	3	-	9	11	10	-	-
Batres	71	9	1	12	10	10	2	26	-	1
Becerril de la Sierra	457	72	6	46	34	30	31	227	-	11
Belmonte de Tajo	359	12	5	9	12	17	48	254	2	-
Berruete (El)	70	-	1	2	-	10	23	34	-	-
Berzosa del Lozoya	21	2	-	4	2	1	2	10	-	-
Boadilla del Monte	2440	688	327	384	261	315	60	377	16	12
Boalo (El)	458	39	4	50	45	70	83	160	1	6
Braojos	60	2	-	3	2	10	27	16	-	-
Brea de Tajo	141	5	-	2	7	13	41	73	-	-
Brunete	442	69	13	57	40	29	65	163	1	5
Buitrago del Lozoya	371	70	5	35	16	87	9	115	-	34
Bustarviejo	346	19	5	31	28	35	102	125	1	-
Cabanillas de la Sierra	91	14	4	11	11	9	11	31	-	-
Cabrera (La)	239	13	3	12	25	61	21	104	-	-
Cadalso de los Vidrios	590	24	3	23	55	81	132	266	-	6
Camarma de Esteruelas	323	34	6	21	19	27	22	187	-	7
Campo Real	600	15	4	38	47	43	44	404	-	5
Canencia	93	3	-	8	8	4	42	27	-	1
Carabaña	276	29	2	27	13	33	18	154	-	-
Casarrubuelos	124	13	2	8	13	10	31	47	-	-
Cenicientos	651	11	3	18	31	50	388	141	-	9
Cercedilla	1205	167	39	131	60	237	51	511	-	9
Cervera de Buitrago	23	-	-	-	2	5	2	14	-	-
Ciempozuelos	2367	359	19	224	168	403	173	994	2	25
Cobeña	268	25	2	37	17	19	20	142	-	6
Colmenar de Oreja	1388	70	22	48	109	82	236	809	1	11
Colmenar del Arroyo	118	5	-	5	12	16	29	50	-	1
Colmenar Viejo	9098	1707	244	1563	789	1336	231	2799	12	417
Colmenarejo	445	60	12	50	45	35	28	215	-	-
Collado Villalba	5930	962	185	975	480	902	100	2224	5	97
Collado Mediano	493	64	10	77	41	75	26	196	1	3
Corpa	92	5	1	5	3	10	18	50	-	-
Coslada	19788	1980	437	3971	1774	2718	151	8670	7	80
Cubas	187	12	6	22	20	38	17	71	-	1
Chapinería	229	15	1	20	25	44	36	88	-	-
Chinchón	1212	53	11	72	74	142	372	463	1	24
Daganzo de Arriba	394	24	10	54	31	33	40	202	-	-
Escorial (El)	1691	260	33	281	158	311	82	543	-	23
Estremera	307	14	-	10	23	24	59	167	1	9

11 [41]. POBLACION OCUPADA CLASIFICADA POR PROFESION.

	TOTAL	PROFESION								
		Profesionales y técnicos	Directivos y gerentes	Personal de servicios administr.	Comerciantes y vendedores	Hostelería, servicios y seguridad	Agricultura y ganadería	Personal industria, construcción, transportes	Ocupaciones no bien especificadas	Profesionales Fuerzas Armadas
Fresnedillas	105	7	5	9	2	14	25	42	-	1
Fresno de Torote	54	3	-	4	1	8	20	18	-	-
Fuenlabrada	33559	1770	613	3952	3761	5787	492	17006	12	166
Fuente el Saz de Jarama	518	43	8	58	36	62	74	236	-	1
Fuentidueña de Tajo	309	6	3	17	19	28	64	172	-	-
Galapagar	1951	393	75	307	148	194	55	769	2	8
Garganta de los Montes	65	2	1	5	2	4	28	23	-	-
Gargantilla del Lozoya	57	3	-	3	6	5	16	24	-	-
Gascones	30	2	-	1	2	3	13	9	-	-
Getafe	34894	3499	402	5453	3189	4833	197	16697	19	605
Grifón	466	54	7	66	65	45	34	185	-	10
Guadalix de la Sierra	449	22	1	20	45	36	138	186	-	1
Guadarrama	1752	260	54	237	142	279	52	623	-	105
Hiruela (La)	8	1	1	1	1	1	2	1	-	-
Horcajo de la Sierra	44	2	-	1	1	10	26	4	-	-
Horcajuelo de la Sierra	8	3	-	-	2	-	2	1	-	-
Hoyo de Manzanares	774	165	30	133	62	110	31	202	4	37
Humanes de Madrid	1469	98	37	192	107	202	106	716	1	10
Leganés	45265	2904	783	6002	5250	6574	314	22877	8	553
Loeches	539	22	5	48	33	68	21	330	-	12
Lozoya	121	12	1	13	9	16	18	41	-	11
Lozoyuela-Navas-Sieteiglesia	157	15	2	13	19	18	21	61	-	8
Madarcos	14	-	-	-	-	2	12	-	-	-
Madrid	934553	183293	37489	278247	90406	114286	2911	192958	20923	14040
Centro	44392	9200	1457	12871	4624	7932	105	6458	1367	378
Arganzuela	37900	8296	1299	13008	3683	4091	47	5599	871	1006
Retiro	41505	12507	2884	13485	3633	3382	84	3567	1014	949
Salamanca	52711	16239	3487	16224	4460	5763	125	4087	1683	643
Chamartín	48823	15416	4208	14652	4030	4178	82	3645	1951	661
Tetuán	48680	10782	2115	14626	4465	5867	88	8380	1501	856
Chamberí	53716	17230	3118	16143	4129	5948	109	4389	1462	1188
Fuencarral	62851	14543	3104	18550	5665	7132	248	11372	1237	1000
Moncloa	34118	9499	1954	9927	2942	4142	164	4166	619	705
Latina	84658	12624	2206	26974	8422	10170	410	19315	1512	3025
Carabanchel	71392	9410	1734	21583	7603	9438	225	19207	1366	826
Villaverde	52821	5476	883	13281	5770	7372	188	18611	689	551
Mediodía	45114	3935	774	10614	4875	6581	202	16841	1029	263
Vallecas	49895	4474	738	12462	5525	7774	216	17440	981	285
Moratalaz	43236	6293	1221	13407	4493	5177	145	11621	491	388
Ciudad Lineal	71858	14015	3194	23350	7262	7795	154	14128	1317	643
San Blas	38608	4037	801	10724	3986	5700	124	12306	722	208
Hortaleza	52275	9317	2312	16366	4839	5844	195	11826	1111	465
Majadahonda	9366	3569	645	1738	822	942	140	1250	12	248
Manzanares el Real	513	54	3	60	66	80	30	207	-	13
Meco	405	22	2	29	42	34	38	224	-	14
Mejorada del Campo	3054	147	64	312	295	597	42	1585	1	11
Miraflores de la Sierra	663	65	29	51	45	105	64	293	1	10
Molar (El)	774	76	18	80	38	99	76	381	-	6
Molinos (Los)	666	106	14	59	40	125	30	262	-	30
Montejo de la Sierra	62	12	-	9	4	3	16	18	-	-
Moraleja de Enmedio	332	23	15	29	41	36	54	131	2	1
Moralzarzal	457	58	10	66	40	59	33	190	1	-
Morata de Tajuña	1263	66	11	75	105	119	161	709	-	17
Móstoles	47842	4953	1590	8449	5604	7020	311	19552	15	348
Navacerrada	433	71	7	51	43	115	25	120	-	1
Navalafuente	93	6	3	12	6	10	36	19	-	1
Navagamella	136	15	4	10	17	27	17	44	-	2



11 [41]. POBLACION OCUPADA CLASIFICADA POR PROFESION.

	TOTAL	PROFESION								
		Profesionales y técnicos	Directivos y gerentes	Personal de servicios administr.	Comerciantes y vendedores	Hostelería, servicios y seguridad	Agricultura y ganadería	Personal industria, construcción, transportes	Ocupaciones no bien especificadas	Profesionales Fuerzas Armadas
Navalcarnero	2342	171	62	243	262	350	204	1018	-	32
Navarredonda	39	1	-	4	2	12	9	11	-	-
Navas del Rey	267	14	1	16	24	29	18	154	-	11
Nuevo Baztán	177	38	6	35	25	28	7	37	-	1
Olmeda de las Fuentes	34	3	-	3	4	3	11	10	-	-
Orusco	172	4	-	3	17	18	26	104	-	-
Paracuellos de Jarama	1234	199	47	214	87	212	31	434	2	8
Parla	15520	835	211	1571	1721	2254	204	8633	18	73
Patones	75	3	-	5	3	9	5	49	-	1
Pedrezuela	204	12	2	24	19	27	19	100	-	1
Pelayos de la Presa	176	12	15	27	13	26	3	80	-	-
Perales de Tajuña	553	29	3	29	56	54	97	274	2	9
Pezuela de las Torres	116	7	1	4	8	13	24	57	-	2
Pinilla del Valle	51	1	-	4	1	8	16	21	-	-
Pinto	5654	411	86	680	418	561	82	3373	4	39
Piñuecar	45	2	-	3	1	14	20	5	-	-
Pozuelo de Alarcón	10911	3038	542	2016	1122	1324	94	2663	26	86
Pozuelo del Rey	63	2	-	6	4	15	24	12	-	-
Prádena del Rincón	19	1	-	-	1	3	11	3	-	-
Puebla de la Sierra	5	-	-	2	-	-	3	-	-	-
Puentes Viejas	131	4	-	2	4	12	36	73	-	-
Quijorna	165	14	5	33	9	20	30	52	-	2
Rascafría	391	18	4	31	38	115	37	136	-	12
Redueña	27	1	1	2	3	2	10	8	-	-
Ribatejada	70	5	-	11	5	4	14	31	-	-
Rivas-Vaciamadrid	2460	561	55	765	175	240	52	606	-	6
Robledillo de la Jara	18	1	-	1	3	2	6	5	-	-
Robledo de Chavela	402	29	-	33	40	88	48	152	-	12
Robregordo	30	1	-	4	-	6	12	7	-	-
Rozas de Madrid (Las)	6599	2306	442	1210	539	615	78	1270	5	134
Rozas de Puerto Real	83	6	1	4	4	8	23	36	-	1
San Agustín de Guadalix	785	100	39	110	62	151	36	279	-	8
San Fernando de Henares	7156	475	66	1240	591	1208	18	3539	-	19
San Lorenzo del Escorial	2583	423	66	331	245	655	71	708	17	67
San Martín de la Vega	1609	80	33	122	61	128	321	817	32	15
San Martín de Valdeiglesias	1214	104	13	156	132	191	115	496	-	7
San Sebastián de los Reyes	15305	2118	326	2805	1139	2427	227	6140	9	114
Santa María de la Alameda	190	10	-	12	7	21	68	72	-	-
Santorcaz	137	7	1	12	9	16	20	71	-	1
Santos de la Humosa (Los)	209	13	2	9	24	18	24	118	-	1
Serna del Monte (La)	28	-	-	2	3	4	9	10	-	-
Serranillos del Valle	127	10	2	13	8	11	25	58	-	-
Sevilla la Nueva	191	22	3	30	22	30	17	64	-	3
Somosierra	37	1	-	4	5	15	8	4	-	-
Soto del Real	493	93	24	72	27	75	25	166	1	10
Talamanca de Jarama	285	28	6	37	23	25	38	120	-	8
Tielmes	530	29	5	29	25	40	96	305	-	1
Titulcia	192	11	2	12	11	16	64	75	-	1
Torrejón de Ardoz	22788	2254	384	3135	1896	2829	177	11536	41	536
Torrejón de la Calzada	277	7	2	20	40	31	32	140	-	5
Torrejón de Velasco	327	11	3	20	31	16	90	150	-	6
Torrelaguna	715	55	13	63	44	111	48	361	2	18
Torrelodones	1577	406	78	279	165	276	65	285	-	23
Torremocha de Jarama	66	4	-	5	3	3	21	30	-	-
Torres de la Alameda	693	48	7	54	36	84	36	419	-	9

11 [41]. POBLACION OCUPADA CLASIFICADA POR PROFESION.

	TOTAL	PROFESION								
		Profesionales y técnicos	Directivos y gerentes	Personal de servicios administr.	Comerciantes y vendedores	Hostelería, servicios y seguridad	Agricultura y ganadería	Personal industria, construcción, transportes	Ocupaciones no bien especificadas	Profesionales Fuerzas Armadas
Valdaracete	224	11	2	12	11	6	34	142	-	6
Valdeavero	137	14	1	20	4	10	51	36	-	1
Valdelaguna	191	11	-	7	13	12	71	77	-	-
Valdemanco	129	4	-	6	6	15	31	67	-	-
Valdemaqueda	114	4	-	3	4	3	26	74	-	-
Valdemorillo	673	86	25	72	47	94	36	302	-	11
Valdemoro	4284	361	85	511	342	1179	60	1734	2	10
Valdeolmos	211	41	5	45	13	12	30	64	1	-
Valdepiélagos	75	3	-	5	5	2	25	35	-	-
Valdetorres de Jarama	260	20	5	31	13	28	29	127	-	7
Valdilecha	409	25	-	25	25	38	88	208	-	-
Valverde de Alcalá	62	-	-	4	7	8	8	34	-	1
Velilla de San Antonio	613	36	3	69	24	59	30	392	-	-
Vellón (El)	263	17	-	12	17	19	76	122	-	-
Venturada	81	18	8	11	4	12	5	19	1	3
Villa del Prado	937	82	11	55	32	122	314	312	-	9
Villaconejos	869	29	8	21	41	43	592	131	2	2
Villalbilla	327	55	8	43	33	25	12	146	-	5
Villamanrique de Tajo	158	6	2	8	11	8	48	65	1	9
Villamanta	332	17	1	31	19	36	57	156	-	15
Villamantilla	91	4	-	10	6	9	14	48	-	-
Villanueva de la Cañada	852	259	125	125	143	50	27	108	-	15
Villanueva de Perales	118	3	-	9	3	16	29	58	-	-
Villanueva del Pardillo	530	46	4	43	74	67	61	231	-	4
Villar del Olmo	103	10	4	10	4	8	15	52	-	-
Villarejo de Salván	1291	54	5	96	134	105	97	785	-	15
Villaviciosa de Odón	2180	449	136	351	225	248	55	678	3	35
Villavieja del Lozoya	47	2	-	5	3	4	19	14	-	-
Zarzalejo	204	12	-	8	12	23	28	120	-	1
Menos de 101 hab.	207	9	1	15	19	27	72	64	-	-
De 101 a 500 hab.	3262	198	37	276	190	390	854	1292	1	24
De 501 a 1000 hab.	5646	423	79	515	467	649	907	2529	2	75
De 1001 a 2000 hab.	14795	1323	204	1409	1282	1770	1813	6767	13	214
De 2001 a 5000 hab.	17780	1817	468	1645	1289	2278	2617	7387	12	267
De 5001 a 10000 hab.	26940	4325	1138	4151	2362	3736	1530	9252	75	371
De 10001 a 20000 hab.	9705	867	168	1047	805	2179	275	4313	5	46
De 20001 a 50000 hab.	71121	14020	2617	11018	6302	8783	1345	25512	157	1367
De 50001 a 100000 hab.	93847	9701	2328	14399	8791	13360	1005	42670	76	1517
De 100001 a 200000 hab.	236560	21280	5569	36682	25301	34379	1955	107628	89	3677
Más de 200000 hab.	934553	183293	37489	278247	90406	114286	2911	192958	20923	14040
Area Metropolitana Norte	44849	6339	1540	7285	4189	6895	704	16630	22	1245
Area Metropolitana Este	95060	9873	2447	14577	7779	12283	901	45082	64	2054
Area Metropolitana Sur	219767	18305	4475	34062	24503	32774	1841	101314	98	2395
Area Metropolitana Oeste	33320	10424	2234	5924	3226	3590	580	6740	63	539
Total Corona Metropolitana	392996	44941	10696	61848	39697	55542	4026	169766	247	6233
Area Metropolitana	1327549	228234	48185	340095	130103	169828	6937	362724	21170	20273
Resto Municipios Comunidad	86867	9022	1913	9309	7111	12009	8347	37648	183	1325
TOTAL MUNICIPIOS PAMAM	17644	1902	320	1717	1393	2981	2295	6613	24	399
Sierra Norte	4257	316	52	336	292	680	849	1639	4	89
Alto Manzanares	3466	416	74	350	305	511	396	1359	3	52
Alto Guadarrama	7116	1011	173	814	550	1431	374	2522	17	224
Sudoccidental	2805	159	21	217	246	359	676	1093	-	34

## 12 [42]. POBLACION OCUPADA CLASIFICADA POR SU RELACION CON LOS MEDIOS DE PRODUCCION.

	RELACION CON LOS MEDIOS DE PRODUCCION							
	TOTAL	Patrono o empresario que emplea personal	Empresario o profesional no emplea y autónomo	Miembro de cooperativas	Asalariado fijo	Asalariado eventual	Ayuda familiar	Otra situación
TOTAL	1414416	47558	116129	7938	1034577	170665	12518	25031
Acebeda (La)	19	-	15	-	4	-	-	-
Ajalvir	311	17	41	5	195	49	4	-
Alameda del Valle	35	-	23	-	10	2	-	-
Alamo (El)	487	15	151	2	212	95	11	1
Alcalá de Henares	37967	793	2289	188	28494	5477	231	495
Alcobendas	20446	956	1687	126	14102	2798	164	613
Alcorcón	37033	1054	3270	295	27443	4336	276	359
Aldea del Fresno	288	24	48	-	151	54	9	2
Algete	2284	119	178	19	1600	291	10	67
Alpedrete	794	36	153	7	448	131	6	13
Ambite	83	1	28	-	33	17	4	-
Anchuelo	145	5	44	-	75	15	4	2
Aranjuez	9250	314	825	85	6528	1261	92	145
Arganda del Rey	7157	224	659	64	4542	1532	66	70
Arroyomolinos	94	14	11	-	63	4	1	1
Atazar (El)	33	1	10	-	13	9	-	-
Batres	71	8	8	2	38	9	-	6
Becerril de la Sierra	457	29	152	1	190	74	10	1
Belmonte de Tajo	359	2	87	2	186	70	1	11
Berrueto (El)	70	-	31	-	35	3	1	-
Berzosa del Lozoya	21	1	3	-	13	4	-	-
Boadilla del Monte	2440	320	238	25	1571	226	26	34
Boalo (El)	458	29	146	-	199	54	25	5
Braojos	60	2	28	-	22	3	5	-
Brea de Tajo	141	3	43	-	50	39	6	-
Brunete	442	20	115	-	284	8	14	1
Buitrago del Lozoya	371	13	47	-	259	41	5	6
Bustarviejo	346	10	166	1	122	21	26	-
Cabanillas de la Sierra	91	6	20	1	51	7	4	2
Cabrera (La)	239	13	68	-	124	23	8	3
Cadalso de los Vidrios	590	24	128	67	219	131	20	1
Camarma de Esteruelas	323	5	39	1	177	84	1	16
Campo Real	600	25	118	5	303	141	7	1
Canencia	93	43	18	-	17	6	9	-
Carabaña	276	-	62	-	122	91	-	1
Casarrubuelos	124	11	26	-	73	12	1	1
Cenicientos	651	8	180	17	147	213	86	-
Cercedilla	1205	39	250	7	615	233	57	4
Cervera de Buitrago	23	-	7	-	10	5	1	-
Ciempozuelos	2367	81	252	11	1311	576	109	27
Cobeña	268	10	29	-	192	35	2	-
Colmenar de Oreja	1388	42	311	9	420	565	39	2
Colmenar del Arroyo	118	1	54	-	52	10	-	1
Colmenar Viejo	9098	327	984	54	6330	1202	108	93
Colmenarejo	445	24	172	-	213	31	4	1
Collado Villalba	5930	207	596	25	4027	923	79	73
Collado Mediano	493	22	78	5	279	93	8	8
Corpa	92	-	21	-	59	11	1	-
Coslada	19788	406	1644	176	14943	2329	126	164
Cubas	187	10	17	-	120	38	1	1
Chapinería	229	1	75	-	108	37	8	-
Chinchón	1212	15	360	8	392	381	55	1
Daganzo de Arriba	394	15	53	-	235	88	1	2
Escorial (El)	1691	68	220	13	1067	214	15	94
Estremera	307	-	104	-	101	78	23	1



## 12 [42]. POBLACION OCUPADA CLASIFICADA POR SU RELACION CON LOS MEDIOS DE PRODUCCION.

	RELACION CON LOS MEDIOS DE PRODUCCION							
	TOTAL	Patrono o empresario que emplea personal	Empresario o profesional no emplea y autónomo	Miembro de cooperativas	Asalariado fijo	Asalariado eventual	Ayuda familiar	Otra situación
Fresnedillas	105	2	47	-	44	12	-	-
Fresno de Torote	54	2	8	1	38	5	-	-
Fuenlabrada	33559	749	3365	264	23105	5446	261	369
Fuente el Saz de Jarama	518	31	136	4	251	81	11	4
Fuentidueña de Tajo	309	6	61	7	156	75	2	2
Galapagar	1951	83	363	6	1143	290	26	40
Garganta de los Montes	65	2	38	-	11	10	2	2
Gargantilla del Lozoya	57	1	32	-	20	4	-	-
Gascones	30	2	19	-	8	1	-	-
Getafe	34894	678	2841	280	25362	5147	222	364
Grifón	466	58	83	5	262	34	16	8
Guadalix de la Sierra	449	9	269	3	114	23	30	1
Guadarrama	1752	77	212	4	1141	268	28	22
Hiruela (La)	8	1	2	-	5	-	-	-
Horcajo de la Sierra	44	-	27	-	14	3	-	-
Horcajuelo de la Sierra	8	-	5	-	2	-	1	-
Hoyo de Manzanares	774	50	112	6	500	78	15	13
Humanes de Madrid	1469	48	213	8	876	259	22	43
Leganés	45265	929	4289	328	31655	6865	291	908
Loeches	539	14	66	-	368	82	7	2
Lozoya	121	14	25	-	63	13	4	2
Lozoyuela-Navas-Sieteiglesias	157	4	65	-	70	10	7	1
Madarcos	14	-	11	-	2	-	1	-
Madrid	934553	33296	68226	4450	700398	101847	7880	18456
Centro	44392	1886	4068	189	31546	5064	554	1085
Arganzuela	37900	1247	2295	154	29663	3514	355	672
Retiro	41505	2175	2616	160	32301	3221	299	733
Salamanca	52711	2867	3789	236	39501	4436	544	1338
Chamartín	48823	2879	3409	177	36576	3932	464	1386
Tetuán	48680	1965	3623	202	36209	5178	483	1020
Chamberí	53716	2654	3611	192	40841	4567	563	1288
Fuencarral	62851	2203	4084	307	48791	6004	426	1036
Moncloa	34118	1750	2339	197	25641	3064	359	768
Latina	84658	2094	6093	412	65534	8531	552	1442
Carabanchel	71392	2012	5686	370	52869	8411	603	1441
Villaverde	52821	1235	4162	348	38352	7555	386	783
Mediodía	45114	964	3341	308	32022	7072	445	962
Vallecas	49895	1054	4324	261	34963	8003	376	914
Moratalaz	43236	1040	3204	194	32802	5263	246	487
Ciudad Lineal	71858	2729	5553	328	54145	7141	589	1373
San Blas	38608	816	2544	189	28376	5607	311	765
Hortaleza	52275	1726	3485	226	40266	5284	325	963
Majadahonda	9366	472	634	60	7218	802	89	91
Manzanares el Real	513	44	105	-	259	73	28	4
Meco	405	17	64	-	213	105	6	-
Mejorada del Campo	3054	69	335	19	2024	566	19	22
Miraflores de la Sierra	663	23	210	2	336	86	4	2
Molar (El)	774	25	108	-	370	194	11	66
Molinos (Los)	666	30	116	3	347	103	24	43
Montejo de la Sierra	62	2	19	-	30	11	-	-
Moraleja de Enmedio	332	11	83	2	154	54	14	14
Moralzarzal	457	29	159	-	197	54	3	15
Morata de Tajuña	1263	19	289	4	616	271	27	37
Móstoles	47842	1160	4214	305	35356	5886	307	614
Navacerrada	433	41	66	-	277	33	12	4
Navalafuente	93	3	42	-	39	6	3	-
Navalagamella	136	3	27	-	80	15	4	7

12 [42]. POBLACION OCUPADA CLASIFICADA POR SU RELACION CON LOS MEDIOS DE PRODUCCION.

	TOTAL	RELACION CON LOS MEDIOS DE PRODUCCION						
		Patrono o empresario que emplea personal	Empresario o profesional no emplea y autónomo	Miembro de cooperativas	Asalariado fijo	Asalariado eventual	Ayuda familiar	Otra situación
Navalcarnero	2342	73	352	41	1226	560	43	47
Navarredonda	39	-	12	-	17	10	-	-
Navas del Rey	267	11	59	2	100	77	10	8
Nuevo Baztán	177	12	19	-	113	30	1	2
Olmeda de las Fuentes	34	-	14	-	17	3	-	-
Orusco	172	4	21	-	92	47	7	1
Paracuellos de Jarama	1234	66	82	5	993	71	15	2
Parla	15520	301	1599	147	10076	2950	107	340
Patones	75	-	12	-	47	16	-	-
Pedrezuela	204	10	57	-	94	36	6	1
Pelayos de la Presa	176	17	48	1	91	15	2	2
Perales de Tajuña	553	8	171	1	231	118	19	5
Pezuela de las Torres	116	5	29	1	60	19	1	1
Pinilla del Valle	51	-	14	-	21	12	4	-
Pinto	5654	99	442	35	4072	858	24	124
Piñuecar	45	1	19	-	19	2	1	3
Pozuelo de Alarcón	10911	742	799	64	8215	834	113	144
Pozuelo del Rey	63	2	24	-	28	3	6	-
Prádena del Rincón	19	2	10	-	7	-	-	-
Puebla de la Sierra	5	-	4	-	1	-	-	-
Puentes Viejas	131	6	36	-	71	14	4	-
Quijorna	165	-	40	6	94	20	5	-
Rascafría	391	29	98	-	212	48	3	1
Redueña	27	2	12	1	10	1	1	-
Ribatejada	70	1	19	1	42	7	-	-
Rivas-Vaciamadrid	2460	47	148	20	1961	258	7	19
Robledillo de la Jara	18	-	5	-	12	-	1	-
Robledo de Chavela	402	21	112	-	193	57	17	2
Robregordo	30	2	15	-	13	-	-	-
Rozas de Madrid (Las)	6599	434	437	33	5009	573	58	55
Rozas de Puerto Real	83	4	33	-	28	16	2	-
San Agustín de Guadalix	785	46	114	1	507	99	6	12
San Fernando de Henares	7156	117	572	58	5354	934	65	56
San Lorenzo del Escorial	2583	143	274	12	1659	352	46	97
San Martín de la Vega	1609	12	102	-	1114	374	-	7
San Martín de Valdeiglesias	1214	35	219	1	676	260	19	4
San Sebastián de los Reyes	15305	435	1287	109	10916	2255	55	172
Santa María de la Alameda	190	1	101	-	53	28	6	1
Santorcaz	137	6	33	-	70	25	1	2
Santos de la Humosa (Los)	209	5	57	1	99	36	9	2
Serna del Monte (La)	28	5	12	-	7	4	-	-
Serranillos del Valle	127	13	28	-	66	13	5	2
Sevilla la Nueva	191	7	45	1	96	31	10	1
Somosierra	37	1	7	-	25	-	4	-
Soto del Real	493	35	59	6	305	73	12	3
Talamanca de Jarama	285	9	61	1	168	38	6	2
Tielmes	530	8	55	14	353	98	-	2
Titulcia	192	3	23	-	114	51	-	1
Torrejón de Ardoz	22788	537	1701	154	16715	3322	155	204
Torrejón de la Calzada	277	12	60	3	143	44	13	2
Torrejón de Velasco	327	18	75	2	166	46	19	1
Torrelaguna	715	27	104	17	463	89	9	6
Torrelodones	1577	109	212	4	1003	182	25	42
Torremocha de Jarama	66	-	18	-	32	13	3	-
Torres de la Alameda	693	6	96	10	420	154	6	1

12 [42]. POBLACION OCUPADA CLASIFICADA POR SU RELACION CON LOS MEDIOS DE PRODUCCION.

	RELACION CON LOS MEDIOS DE PRODUCCION							
	TOTAL	Patrono o empresario que emplea personal	Empresario o profesional no emplea y autónomo	Miembro de cooperativas	Asalariado fijo	Asalariado eventual	Ayuda familiar	Otra situación
Valdaracete	224	6	36	1	90	76	6	9
Valdeavero	137	11	15	1	97	13	-	-
Valdelaguna	191	3	89	-	92	6	1	-
Valdemanco	129	-	66	-	30	22	7	4
Valdemaqueda	114	2	59	-	30	23	-	-
Valdemorillo	673	49	98	1	363	127	16	19
Valdemoro	4284	120	325	48	3088	627	31	45
Valdeolmos	211	6	18	3	163	16	4	1
Valdepiélagos	75	2	42	-	25	2	-	4
Valdetorres de Jarama	260	8	55	-	146	44	5	2
Valdilecha	409	17	95	5	191	90	11	-
Valverde de Alcalá	62	-	31	-	27	2	2	-
Veilla de San Antonio	613	6	47	12	414	121	6	7
Vellón (El)	263	3	114	-	85	60	-	1
Venturada	81	5	8	-	56	8	3	1
Villa del Prado	937	29	269	7	368	145	107	12
Villaconejos	869	12	393	4	108	242	110	-
Villalbilla	327	14	34	-	258	20	-	1
Villamanrique de Tajo	158	1	36	16	73	28	1	3
Villamanta	332	15	85	2	163	64	2	1
Villamantilla	91	9	6	1	65	10	-	-
Villanueva de la Cañada	852	37	37	-	700	65	5	8
Villanueva de Perales	118	1	27	-	66	21	1	2
Villanueva del Pardillo	530	31	121	2	300	55	20	1
Villar del Olmo	103	9	24	-	61	7	2	-
Villarejo de Salvanés	1291	36	255	49	572	322	36	21
Villaviciosa de Odón	2180	215	234	13	1456	211	25	26
Villavieja del Lozoya	47	1	22	-	23	-	1	-
Zarzalejo	204	4	63	39	65	32	-	1
Menos de 101 hab.	207	10	93	-	77	23	4	-
De 101 a 500 hab.	3262	175	1053	8	1562	354	80	30
De 501 a 1000 hab.	5646	197	1391	72	2855	949	126	56
De 1001 a 2000 hab.	14795	669	3506	85	7732	2287	382	134
De 2001 a 5000 hab.	17780	616	3538	220	9155	3358	629	264
De 5001 a 10000 hab.	26940	1391	3276	175	16913	4310	331	544
De 10001 a 20000 hab.	9705	270	912	78	6423	1769	159	94
De 20001 a 50000 hab.	71121	2936	5948	478	51295	8919	694	851
De 50001 a 100000 hab.	93847	2635	7918	712	66752	13692	645	1493
De 100001 a 200000 hab.	236560	5363	20268	1660	171415	33157	1588	3109
Más de 200000 hab.	934553	33296	68226	4450	700398	101847	7880	18456
Area Metropolitana Norte	44849	1718	3958	289	31348	6293	365	878
Area Metropolitana Este	95060	2041	6818	632	70898	13078	624	969
Area Metropolitana Sur	219767	4970	20020	1654	157069	31488	1488	3078
Area Metropolitana Oeste	33320	2271	2615	197	24753	2774	350	360
Total Corona Metropolitana	392996	11000	33411	2772	284068	53633	2827	5285
Area Metropolitana	1327549	44296	101637	7222	984466	155480	10707	23741
Resto Municipios Comunidad	86867	3262	14492	716	50111	15185	1811	1290
TOTAL MUNICIPIOS PAMAM	17644	811	4122	184	9048	2690	554	235
Sierra Norte	4257	202	1309	20	2095	481	118	32
Alto Manzanares	3466	210	1007	12	1680	416	121	20
Alto Guadarrama	7116	317	1187	65	4103	1096	178	170
Sudoccidental	2805	82	619	87	1170	697	137	13



13 [75]. POBLACION CLASIFICADA POR SU CONDICION SOCIOECONOMICA.

	TOTAL	CONDICION SOCIOECONOMICA							
		Empresarios agrarios con asalariados	Empresarios agrarios sin asalariados	Miembros cooperativas agrarias	Directivos explotaciones agrarias	Resto trabajadores agrarios	Profesionales y técnicos cta.propia	Empresarios no agrar. con asalariados	Empresarios no agrar. sin asalariados
TOTAL	4780572	730	4661	86	282	10065	25077	39151	94085
Acebeda (La)	63	-	10	-	-	-	-	-	5
Ajalvir	1061	4	13	-	-	12	-	13	28
Alameda del Valle	145	-	15	-	-	4	-	-	8
Alamo (El)	1972	-	35	-	-	34	1	14	122
Alcalá de Henares	144268	9	22	3	7	390	291	702	2187
Alcobendas	70227	11	40	1	6	180	316	842	1507
Alcorcón	137884	7	23	6	5	215	357	973	3104
Aldea del Fresno	988	-	5	-	1	28	3	23	40
Algete	7441	2	15	-	2	42	53	101	130
Alpedrete	2750	-	9	-	1	21	37	27	117
Ambite	320	-	4	-	-	10	-	2	24
Anchuelo	505	1	12	-	1	9	-	4	32
Aranjuez	36687	18	122	6	4	328	55	283	688
Arganda del Rey	23872	4	23	2	1	154	44	205	606
Arroyomolinos	290	-	3	-	1	15	2	12	8
Atazar (El)	92	1	11	-	-	-	-	-	-
Batres	259	-	1	-	-	1	2	8	4
Becerril de la Sierra	1642	2	21	-	-	10	25	19	115
Belmonte de Tajo	1107	-	31	-	-	17	1	2	55
Berruoco (El)	232	-	20	-	-	3	-	-	11
Berzosa del Lozoya	65	-	1	-	-	1	-	1	2
Boadilla del Monte	8332	3	15	-	-	43	131	252	157
Boalo (El)	1482	-	54	-	-	28	7	24	90
Braojos	128	-	22	-	-	5	-	2	6
Brea de Tajo	510	2	24	-	-	24	1	1	19
Brunete	1610	-	23	-	1	41	10	18	87
Buitrago del Lozoya	1246	-	2	-	-	7	11	11	34
Bustarviejo	1135	-	93	-	-	10	1	9	73
Cabanillas de la Sierra	327	3	4	-	-	4	1	3	14
Cabrera (La)	808	1	13	-	-	7	3	11	54
Cadalso de los Vidrios	2039	3	21	-	1	110	3	21	104
Camarma de Esteruelas	1313	-	7	-	-	15	3	3	32
Campo Real	2031	1	22	-	-	22	3	24	92
Canencia	461	36	4	-	-	23	2	14	13
Carabaña	1030	-	8	-	-	12	14	-	41
Casarrubuelos	530	4	9	-	-	20	1	7	19
Cenicientos	2153	2	110	-	-	276	-	6	70
Cercedilla	3819	-	19	-	-	36	19	32	218
Cervera de Buitrago	95	-	1	-	-	1	-	-	6
Ciempozuelos	10076	12	30	1	2	152	27	62	203
Cobeña	832	-	8	-	-	12	3	7	20
Colmenar de Oreja	5181	12	99	-	1	155	7	28	208
Colmenar del Arroyo	410	-	14	-	-	15	-	1	40
Colmenar Viejo	29495	16	131	1	2	83	110	290	777
Colmenarejo	1680	1	12	-	1	17	16	20	166
Collado Villalba	20396	-	20	-	1	78	127	177	499
Collado Mediano	1698	-	3	-	-	21	11	17	70
Corpa	358	-	14	-	-	4	-	-	8
Coslada	64826	3	8	2	1	145	157	353	1555
Cubas	830	1	4	-	-	12	1	8	13
Chapinería	758	-	15	-	-	21	2	1	59
Chinchón	4049	3	213	2	-	165	6	11	147
Daganzo de Arriba	1166	5	18	-	-	25	3	9	33
Escorial (El)	6138	2	15	1	-	62	19	64	187
Estremera	1097	-	27	-	-	39	1	-	75

13 [75]. POBLACION CLASIFICADA POR SU CONDICION SOCIOECONOMICA.

	TOTAL	CONDICION SOCIOECONOMICA							
		Empresarios agrarios con asalariados	Empresarios agrarios sin asalariados	Miembros cooperativas agrarias	Directivos explotaciones agrarias	Resto trabajadores agrarios	Profesionales y técnicos cta.propia	Empresarios no agrar. con asalariados	Empresarios no agrar. sin asalariados
Fresnedillas	412	-	24	-	-	1	3	2	20
Fresno de Torote	160	2	1	-	2	15	-	-	5
Fuenlabrada	119848	25	130	3	4	381	162	687	3303
Fuente el Saz de Jarama	1827	3	46	-	1	27	7	26	89
Fuentidueña de Tajo	1243	-	24	1	2	66	1	6	36
Galapagar	7015	5	6	-	-	43	78	54	299
Garganta de los Montes	306	-	23	-	-	4	1	2	14
Gargantilla del Lozoya	227	-	13	-	-	4	1	1	18
Gascones	91	-	12	-	-	1	2	1	6
Getafe	131840	10	44	3	5	143	225	629	2660
Grifón	1558	2	19	-	1	13	7	53	61
Guadalix de la Sierra	1509	4	98	1	-	39	2	5	173
Guadarrama	5958	-	10	-	-	42	34	67	178
Hiruela (La)	40	-	2	-	-	-	-	1	-
Horcajo de la Sierra	135	-	26	-	-	-	-	-	1
Horcajuelo de la Sierra	71	-	1	-	-	2	3	-	2
Hoyo de Manzanares	2507	-	12	-	-	20	19	42	90
Humanes de Madrid	5842	2	62	-	-	38	14	39	148
Leganés	167783	11	52	3	6	230	138	902	4158
Loeches	2076	-	5	-	-	17	4	13	61
Lozoya	442	-	7	-	-	9	2	12	19
Lozoyuela-Navas-Sieteiglesias	622	-	17	-	-	6	1	4	51
Madarcos	34	-	11	-	-	1	-	-	-
Madrid	3058182	310	269	24	153	2276	19891	26847	53072
Centro	143677	20	8	-	8	73	1305	1521	3023
Arganzuela	118819	11	5	-	1	31	644	1041	1792
Retiro	128930	36	12	1	15	25	1495	1669	1449
Salamanca	166693	65	13	2	19	34	2484	2014	1936
Chamartín	146770	35	10	3	12	24	2233	2104	1702
Tetuán	155286	6	14	-	1	72	1191	1533	2737
Chamberí	168835	43	12	2	21	35	2397	1854	1836
Fuencarral	196225	13	23	2	8	213	1188	1809	3171
Moncloa	105915	19	11	-	8	128	1149	1341	1536
Latina	282640	7	22	-	13	379	951	1834	5304
Carabanchel	240269	13	24	3	3	203	790	1759	5063
Villaverde	188562	3	33	3	9	159	384	1136	3880
Mediodía	162462	1	15	2	7	184	324	870	3096
Vallecas	180642	3	13	1	3	205	428	918	3992
Moratalaz	143449	9	11	1	4	127	433	940	2867
Ciudad Lineal	228440	14	15	2	10	112	1419	2329	4457
San Blas	132484	4	10	-	1	113	258	737	2375
Hortaleza	168084	8	18	2	10	159	818	1438	2856
Majadahonda	28974	5	27	-	2	113	345	351	392
Manzanares el Real	1745	1	8	-	2	20	6	44	92
Meco	1509	7	7	-	1	29	4	9	58
Mejorada del Campo	11550	2	13	-	-	27	13	62	321
Miraflores de la Sierra	2464	3	33	-	-	28	13	17	168
Molar (El)	2621	3	31	-	1	22	17	18	63
Molinos (Los)	2345	1	15	-	-	14	13	24	93
Montejo de la Sierra	232	1	8	-	-	8	1	1	11
Moraleja de Enmedio	1181	-	26	-	-	26	6	9	52
Moralzarzal	1650	2	24	-	1	8	8	21	139
Morata de Tajuña	4672	4	101	2	-	44	8	15	184
Móstoles	175133	11	36	1	8	260	366	1043	3983
Navacerrada	1539	-	11	-	-	13	10	37	50
Navalafuente	278	-	29	-	-	7	-	3	13
Navalagamella	525	-	4	-	1	8	3	3	20

M.18. OCUPADOS SEGUN LA RELACION CON LOS MEDIOS DE PRODUCCION EN 1981

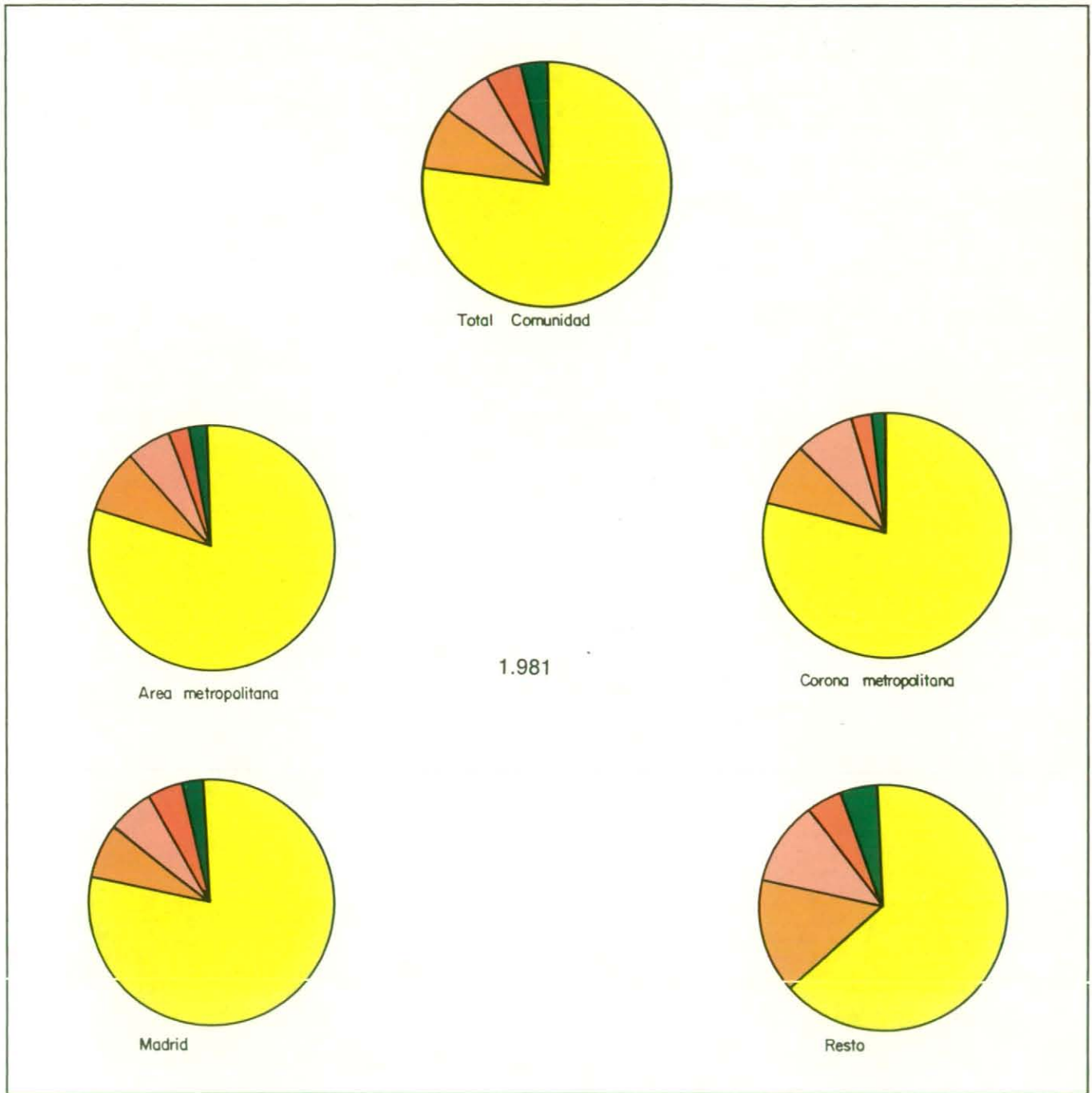

LEYENDA

- |  |   |
|--|---|
|  Asalariados fijos  |  Patrones o empresarios que emplean personal |
|  Empresas y profesionales que no emplean personal y autónomos<br>Miembros cooperativas agrarias |  Ayuda familiar<br>Otra situación            |
|  Asalariados eventuales   |   |



M.18. OCUPADOS SEGUN LA RELACION CON LOS MEDIOS DE PRODUCCION EN 1986 (Concl.)



Total Comunidad



Area metropolitana



Corona metropolitana

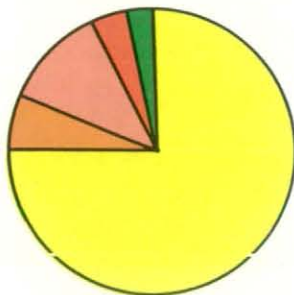

Madrid

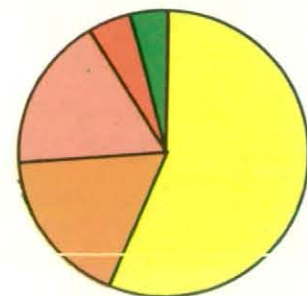

Resto

LEYENDA



**M.19. POBLACION CLASIFICADA POR SU CONDICION SOCIOECONOMICA SEGUN SEXO EN 1981 Y 1986**

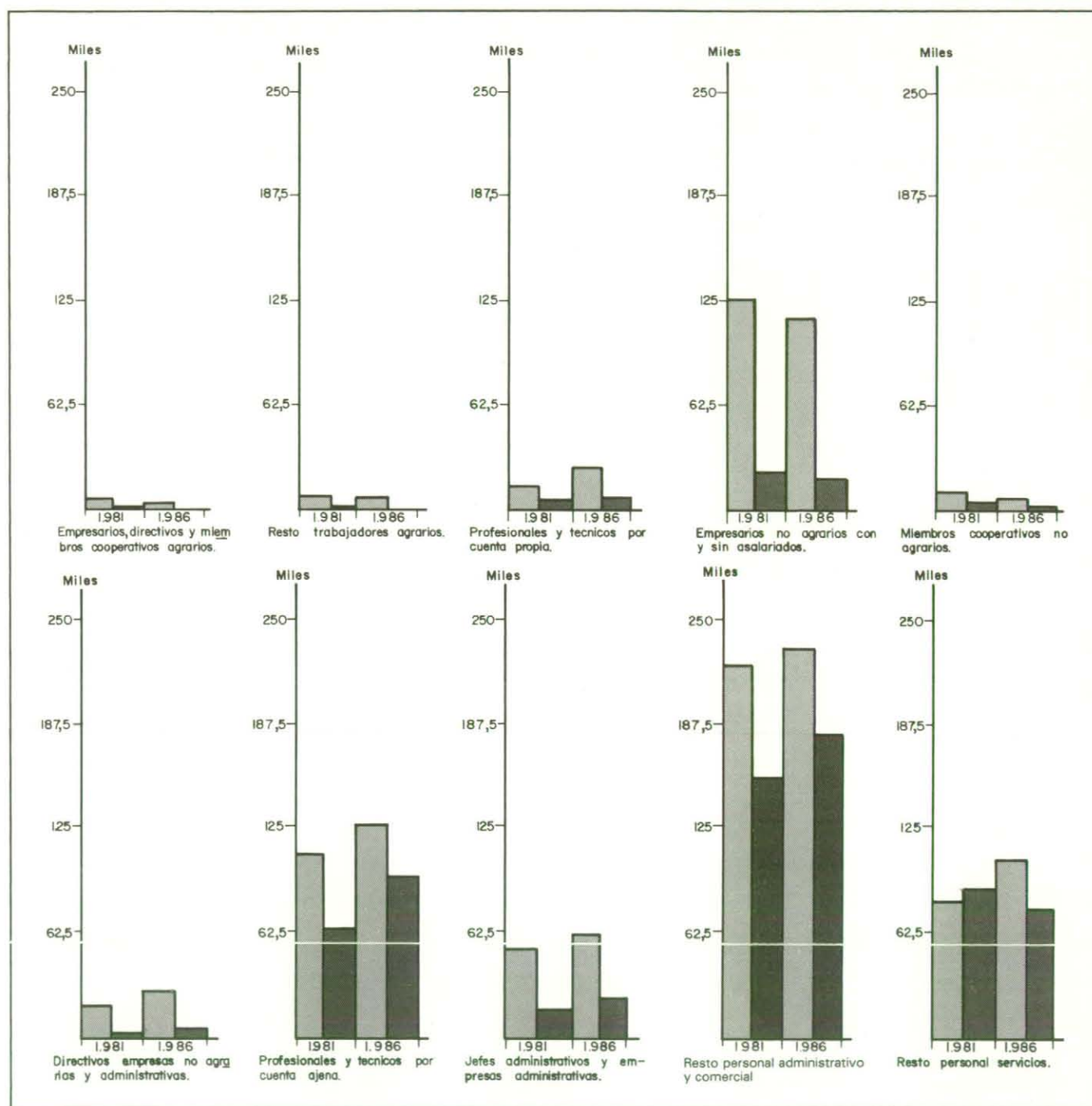

 Hombres  
 Mujeres

**M.19. POBLACION CLASIFICADA POR SU CONDICION SOCIOECONOMICA SEGUN SEXO EN 1981 Y 1986 (Concl.)**

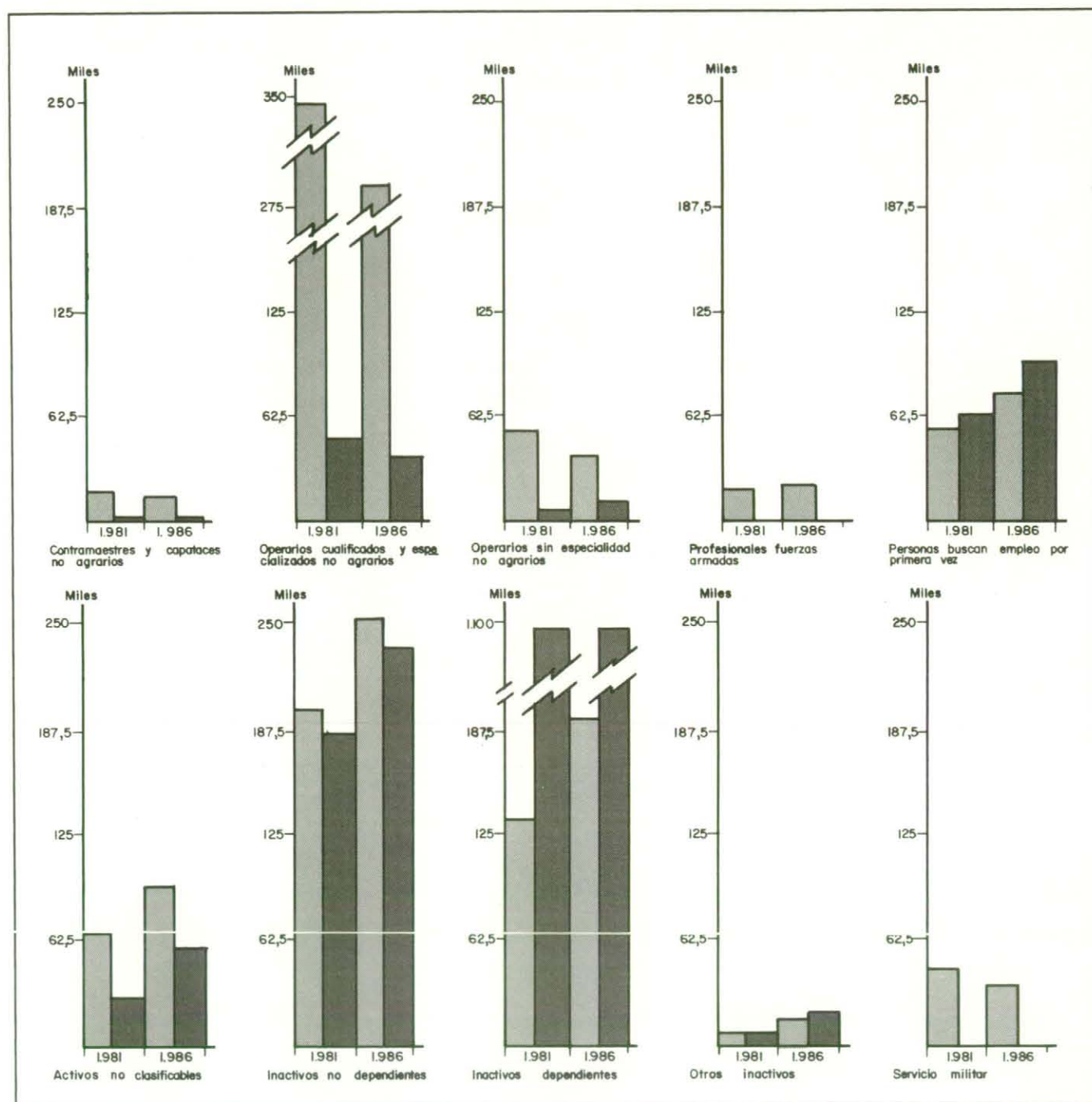

 Hombres  
 Mujeres



13 [75]. POBLACION CLASIFICADA POR SU CONDICION SOCIOECONOMICA.

	TOTAL	CONDICION SOCIOECONOMICA							
		Empresarios agrarios con asalariados	Empresarios agrarios sin asalariados	Miembros cooperativas agrarias	Directivos explotaciones agrarias	Resto trabajadores agrarios	Profesionales y técnicos cta.propia	Empresarios no agrar. con asalariados	Empresarios no agrar. sin asalariados
Navalcarnero	8977	12	76	6	2	101	15	61	275
Navarredonda	126	-	7	-	-	5	-	-	5
Navas del Rey	979	1	9	-	-	7	3	10	48
Nuevo Baztán	510	-	2	-	-	5	9	11	10
Olmeda de las Fuentes	131	-	8	-	-	4	-	-	6
Orusco	584	-	6	-	-	23	1	3	16
Paracuellos de Jarama	3713	-	13	-	-	18	21	57	57
Parla	63963	10	39	2	2	150	82	275	1537
Patones	345	-	2	-	-	3	-	-	10
Pedrezuela	728	-	16	-	1	2	1	10	40
Pelayos de la Presa	749	-	2	-	-	1	6	14	43
Perales de Tajuña	1881	1	58	-	2	39	1	7	108
Pezuela de las Torres	502	1	16	-	-	11	1	4	20
Pinilla del Valle	141	-	10	-	-	8	-	-	3
Pinto	20117	6	6	-	2	64	29	85	440
Piñuecar	164	-	17	-	-	3	-	1	2
Pozuelo de Alarcón	35988	2	7	-	4	81	416	551	576
Pozuelo del Rey	207	1	17	-	-	6	-	1	8
Prádena del Rincón	103	2	8	-	-	1	-	-	2
Puebla de la Sierra	57	-	4	-	-	-	-	-	-
Puentes Viejas	410	4	26	-	-	6	-	2	10
Quijorna	559	-	16	-	-	14	-	-	24
Rascafría	1260	-	23	-	-	16	1	29	74
Redueña	119	1	8	1	-	2	-	1	5
Ribatejada	236	-	4	-	-	11	-	1	17
Rivas-Vaciamadrid	5972	1	10	-	-	42	36	39	110
Robledo de la Jara	67	-	3	-	-	3	-	-	2
Robledo de Chavela	1673	1	28	-	1	19	1	19	86
Robregordo	102	-	13	-	-	-	-	2	3
Rozas de Madrid (Las)	20818	4	8	-	1	66	312	297	265
Rozas de Puerto Real	396	-	16	-	-	9	2	4	17
San Agustín de Guadalix	2476	1	12	-	-	23	23	37	87
San Fernando de Henares	23020	1	11	-	1	6	24	114	552
San Lorenzo del Escorial	8979	5	5	-	2	62	62	120	225
San Martín de la Vega	5583	4	13	-	7	297	7	6	80
San Martín de Valdeiglesias	5048	-	48	-	-	81	15	31	164
San Sebastián de los Reyes	50027	7	37	2	-	182	219	349	1147
Santa María de la Alameda	753	-	61	-	-	10	-	1	40
Santorcaz	522	-	16	-	-	4	2	5	16
Santos de la Humosa (Los)	875	-	14	-	1	14	3	6	40
Serna del Monte (La)	80	-	8	-	-	2	-	5	4
Serranillos del Valle	436	3	14	-	-	9	1	10	15
Sevilla la Nueva	663	1	8	-	-	8	4	6	33
Somosierra	108	-	6	-	-	4	-	1	1
Soto del Real	1715	5	9	-	-	11	25	20	34
Talamanca de Jarama	959	2	15	-	-	30	1	7	47
Tielmes	1852	-	13	4	-	79	3	6	41
Titulcia	843	2	9	-	-	53	-	1	15
Torrejón de Ardoz	80066	8	29	1	1	142	140	502	1600
Torrejón de la Calzada	1035	-	10	-	5	22	1	13	54
Torrejón de Velasco	1293	4	43	1	1	44	2	12	32
Torrelaguna	2547	4	17	3	-	25	6	23	85
Torrelodones	5018	1	3	-	3	59	76	90	159
Torremocha de Jarama	197	-	12	-	1	9	2	-	4
Torres de la Alameda	2618	-	10	-	-	27	10	4	80

13 [75]. POBLACION CLASIFICADA POR SU CONDICION SOCIOECONOMICA.

	TOTAL	CONDICION SOCIOECONOMICA							
		Empresarios agrarios con asalariados	Empresarios agrarios sin asalariados	Miembros cooperativas agrarias	Directivos explotaciones agrarias	Resto trabajadores agrarios	Profesionales y técnicos cta.propia	Empresarios no agrar. con asalariados	Empresarios no agrar. sin asalariados
Valdaracete	747	1	16	1	-	14	2	5	18
Valdeavero	491	8	6	-	1	36	3	3	6
Valdelaguna	585	2	53	-	-	16	2	1	34
Valdemanco	430	-	26	-	-	3	1	-	40
Valdemaqueda	451	-	20	-	-	6	1	2	38
Valdemorillo	2354	4	11	-	3	18	16	37	82
Valdemoro	16496	2	10	-	2	51	52	110	273
Valdeolmos	616	1	8	1	-	21	2	5	8
Valdepiélagos	314	-	17	-	-	7	-	2	26
Valdetorres de Jarama	1066	2	6	-	1	20	7	5	44
Valdilecha	1515	1	44	1	-	44	2	15	50
Valverde de Alcalá	213	-	4	-	1	3	-	-	27
Velilla de San Antonio	1830	-	3	-	1	26	2	5	43
Vellón (El)	894	-	75	-	-	1	3	3	37
Venturada	264	-	1	-	-	4	2	4	5
Villa del Prado	3118	5	164	-	1	141	8	21	98
Villaconejos	2901	5	309	-	-	292	3	7	80
Villalbilla	1445	1	1	-	-	10	3	13	32
Villamanrique de Tajo	555	-	6	-	1	45	-	1	30
Villamanta	1061	4	23	-	1	31	3	11	59
Villamantilla	292	3	2	-	-	9	-	6	4
Villanueva de la Cañada	2791	3	8	-	-	16	8	30	28
Villanueva de Perales	356	1	12	-	1	15	-	-	15
Villanueva del Pardillo	1497	1	28	-	1	32	9	28	88
Villar del Olmo	426	1	3	-	-	12	1	8	20
Villarejo de Salvanés	4530	3	47	-	-	53	6	32	211
Villaviciosa de Odón	8029	4	14	-	2	36	83	172	181
Villavieja del Lozoya	157	-	18	-	-	1	-	1	4
Zarzalejo	803	-	20	-	-	10	-	4	45
Menos de 101 hab.	755	1	64	-	-	11	5	8	27
De 101 a 500 hab.	11737	66	509	1	7	308	28	112	530
De 501 a 1000 hab.	20334	20	479	2	6	436	58	166	891
De 1001 a 2000 hab.	52123	51	899	8	23	922	215	552	2516
De 2001 a 5000 hab.	60574	45	1182	7	7	1388	243	498	2215
De 5001 a 10000 hab.	93513	53	391	7	19	1103	630	1124	2501
De 10001 a 20000 hab.	38122	16	53	1	4	230	92	234	797
De 20001 a 50000 hab.	239367	56	355	9	18	973	1462	2353	4795
De 50001 a 100000 hab.	329109	39	153	8	10	799	914	2321	7346
De 100001 a 200000 hab.	876756	73	307	19	35	1619	1539	4936	19395
Más de 200000 hab.	3058182	310	269	24	153	2276	19891	26847	53072
Area Metropolitana Norte	149749	34	208	4	8	445	645	1481	3431
Area Metropolitana Este	335245	24	109	6	11	796	684	1834	6425
Area Metropolitana Sur	816568	80	330	18	32	1443	1359	4594	19185
Area Metropolitana Oeste	108039	22	130	-	11	428	1314	1699	1774
Total Corona Metropolitana	1409601	160	777	28	62	3112	4002	9608	30815
Area Metropolitana	4467783	470	1046	52	215	5388	23893	36455	83887
Resto Municipios Comunidad	312789	260	3615	34	67	4677	1184	2696	10198
TOTAL MUNICIPIOS P.A.M.A.M.	62338	81	1245	5	7	1034	285	655	2705
Sierra Norte	14846	53	629	4	1	203	44	148	657
Alto Manzanares	12096	15	234	1	2	149	88	166	722
Alto Guadarrama	24781	7	178	-	3	199	130	269	923
Sudoccidental	10615	6	204	-	1	483	23	72	403

13 [75]. POBLACION CLASIFICADA POR SU CONDICION SOCIOECONOMICA.

	CONDICION SOCIOECONOMICA							
	Miembros cooperativas no agrarias	Directivos empresas no agrarias y administración	Profesionales y técnicos cta. ajena	Jefes administr. empresas y administración	Resto personal adminis. y comercial	Resto personal servicios	Contraмаestres y capataces no agrarios	Operarios cualificados no agrarios
TOTAL	8150	40893	211104	72796	398084	165931	15908	316787
Acebeda (La)	-	-	-	-	2	-	-	3
Ajalvir	6	-	25	4	34	27	-	143
Alameda del Valle	-	-	1	-	2	8	-	2
Alamo (El)	2	7	22	5	76	57	2	187
Alcalá de Henares	195	1232	3970	310	7258	4240	643	14306
Alcobendas	129	684	2169	286	4268	2796	472	6028
Alcorcón	295	589	3647	1184	11015	5288	383	11108
Aldea del Fresno	-	5	13	3	49	30	2	54
Algete	19	104	302	97	517	213	29	687
Alpedrete	7	18	88	19	141	111	23	191
Ambite	-	1	1	1	10	6	-	28
Anchuelo	-	2	4	1	12	6	-	48
Aranjuez	79	66	1008	96	1374	1099	103	2571
Arganda del Rey	62	203	448	45	1102	644	152	3004
Arroyomolinos	-	2	2	-	14	11	1	16
Atazar (El)	-	-	-	-	3	11	-	14
Batres	2	2	7	-	17	5	-	14
Becerril de la Sierra	1	7	44	4	60	23	11	118
Belmonte de Tajo	2	5	9	-	12	11	1	195
Berrueco (El)	-	1	1	-	3	8	-	29
Berzosa del Lozoya	-	-	2	1	4	1	-	9
Boadilla del Monte	26	206	508	156	378	265	12	274
Boalo (El)	-	5	33	8	64	51	3	99
Braojos	-	-	2	-	3	9	-	12
Brea de Tajo	-	-	4	-	5	13	-	60
Brunete	-	10	60	7	69	15	3	98
Buitrago del Lozoya	-	7	58	1	44	76	5	81
Bustarviejo	1	2	19	5	33	28	-	71
Cabanillas de la Sierra	1	2	14	-	19	7	2	18
Cabrera (La)	-	6	10	1	26	48	3	49
Cadalso de los Vidrios	68	3	20	2	44	47	2	132
Camarma de Esteruelas	1	5	30	2	32	21	6	125
Campo Real	5	9	13	1	51	27	9	315
Canencia	-	-	2	-	9	4	-	17
Carabaña	-	2	14	3	35	29	2	73
Casarrubuelos	-	-	12	-	15	9	1	51
Cenicientos	17	2	11	1	27	37	-	75
Cercedilla	7	23	145	18	145	208	15	318
Cervera de Buitrago	-	-	-	-	1	4	-	12
Ciempozuelos	10	20	331	22	309	373	27	825
Cobeña	-	3	23	5	41	14	2	136
Colmenar de Oreja	9	12	65	4	89	59	5	837
Colmenar del Arroyo	-	1	5	2	8	10	1	20
Colmenar Viejo	55	150	1619	371	1932	1100	51	2169
Colmenarejo	-	10	43	11	66	28	4	91
Collado Villalba	25	175	831	104	1226	810	133	1714
Collado Mediano	5	12	52	20	85	55	2	142
Corpa	-	1	5	-	6	11	1	45
Coslada	179	380	1826	285	5143	2569	412	7041
Cubas	-	3	10	20	29	28	-	44
Chapinería	-	2	14	1	34	33	1	59
Chinchón	6	11	44	5	107	130	11	446
Daganzo de Arriba	-	8	21	6	66	26	6	201
Escorial (El)	12	27	231	85	299	256	9	486
Estremera	-	-	13	-	20	18	6	114



13 [75]. POBLACION CLASIFICADA POR SU CONDICION SOCIOECONOMICA.

	CONDICION SOCIOECONOMICA							
	Miembros cooperativas no agrarias	Directivos empresas no agrarias y administración	Profesionales y técnicos cta. ajena	Jefes administr. empresas y administración	Resto personal adminis. y comercial	Resto personal servicios	Contramaestres y capataces no agrarios	Operarios cualificados no agrarios
Fresnedillas	-	1	4	-	11	11	2	21
Fresno de Torote	1	-	3	1	4	7	1	14
Fuenlabrada	270	442	1691	290	7291	5571	260	15648
Fuente el Saz de Jarama	5	10	34	11	77	52	2	152
Fuentidueña de Tajo	6	3	7	-	25	21	7	153
Galapagar	6	73	310	32	379	158	29	447
Garganta de los Montes	-	2	1	-	5	4	-	19
Gargantilla del Lozoya	-	-	2	-	5	-	-	16
Gascones	-	1	1	-	2	1	-	4
Getafe	286	281	3062	558	7819	4610	313	15234
Grifón	5	8	41	8	83	31	6	139
Guadalix de la Sierra	2	3	20	1	33	18	-	52
Guadarrama	4	48	224	16	305	264	28	463
Hiruela (La)	-	-	1	-	2	1	-	1
Horcajo de la Sierra	-	-	2	-	1	11	-	4
Horcajuelo de la Sierra	-	-	-	-	1	1	-	10
Hoyo de Manzanares	7	33	137	24	144	88	-	124
Humanes de Madrid	9	31	77	13	275	180	17	523
Leganés	330	592	2650	314	9222	5666	767	17432
Loeches	-	4	18	3	67	62	8	303
Lozoya	-	1	10	-	15	10	-	33
Lozoyuela-Navas-Sieteiglesias	-	2	13	1	19	24	-	43
Madarcos	-	-	-	-	-	2	-	-
Madrid	4625	30676	163100	63796	298103	104973	9276	150380
Centro	200	1146	7730	2951	14695	7052	246	4893
Arganzuela	159	1082	7613	3002	13443	3673	316	4098
Retiro	162	2406	10960	4005	12381	2960	248	2546
Salamanca	243	2904	13624	4680	15280	5096	242	2860
Chamartín	183	3556	12982	4503	13256	3632	242	2473
Tetuán	209	1700	9646	3422	15226	5357	369	6475
Chamberí	201	2610	14670	4447	15149	5313	207	3218
Fuencarral	317	2623	13423	4673	18814	6635	614	8527
Moncloa	203	1509	8058	2668	9731	3745	232	2926
Latina	439	1790	11704	5504	29559	9380	999	14416
Carabanchel	379	1314	8637	4047	24545	8659	925	14697
Villaverde	358	659	5175	2440	16252	7020	930	15539
Mediodía	325	590	3707	1812	13489	6280	563	14116
Vallecas	275	561	4165	1796	16207	7416	498	14667
Moratalaz	209	1035	6000	3000	15013	4939	598	9174
Ciudad Lineal	339	2601	12575	5273	24670	6936	795	10380
San Blas	195	600	3901	1710	13443	5578	568	10419
Hortaleza	229	1990	8530	3863	16950	5302	684	8956
Majadahonda	61	563	3193	543	1851	780	18	971
Manzanares el Real	-	4	45	8	90	56	1	171
Meco	-	3	19	5	47	31	7	236
Mejorada del Campo	19	52	131	35	480	536	14	1384
Miraflores de la Sierra	2	18	52	1	63	88	10	166
Molar (El)	-	17	59	3	97	85	11	266
Molinos (Los)	3	20	66	5	74	107	10	150
Montejo de la Sierra	-	-	12	-	13	3	-	17
Moraleja de Enmedio	2	8	18	3	43	30	10	85
Moralzarzal	-	11	37	12	67	39	3	122
Morata de Tajuña	2	8	55	5	120	87	16	617
Móstoles	316	1386	4465	1921	11426	6248	622	14310
Navacerrada	-	10	60	9	68	96	2	76
Navalafuente	-	3	6	1	14	6	1	9
Navalagamella	-	2	13	3	24	21	1	30

## 13 [75]. POBLACION CLASIFICADA POR SU CONDICION SOCIOECONOMICA.

	CONDICION SOCIOECONOMICA							
	Miembros cooperativas no agrarias	Directivos empresas no agrarias y administración	Profesionales y técnicos cta. ajena	Jefes administr. empresas y administración	Resto personal adminis. y comercial	Resto personal servicios	Contraмаestres y capataces no agrarios	Operarios cualificados no agrarios
Navalcarnero	36	62	156	17	394	341	12	897
Navarredonda	-	-	2	-	5	10	-	10
Navas del Rey	2	5	13	3	21	16	3	110
Nuevo Baztán	-	6	31	6	45	22	2	29
Olmeda de las Fuentes	-	-	3	-	6	4	-	6
Orusco	-	-	3	-	14	17	2	88
Paracuellos de Jarama	5	35	178	71	199	196	17	336
Parla	148	145	723	145	2736	1947	107	7402
Patones	-	-	3	2	5	7	1	39
Pedrezuela	-	3	10	6	25	16	6	62
Pelayos de la Presa	1	5	5	-	32	26	2	46
Perales de Tajuña	1	2	29	3	52	33	5	227
Pezuela de las Torres	1	1	6	-	7	11	-	49
Pinilla del Valle	-	-	1	-	4	7	-	16
Pinto	36	59	368	72	884	463	211	2504
Piñuecar	-	-	3	-	3	9	-	9
Pozuelo de Alarcón	65	552	2445	441	2456	1187	118	2037
Pozuelo del Rey	-	-	2	-	8	14	1	5
Prádena del Rincón	-	-	1	-	-	2	-	5
Puebla de la Sierra	-	-	-	-	2	-	-	-
Puentes Viejas	-	-	5	-	3	9	1	42
Quijorna	6	5	14	5	31	13	1	34
Rascafría	-	7	17	5	47	92	2	77
Redueña	-	1	1	-	2	2	-	5
Ribatejada	1	-	5	-	14	2	-	19
Rivas-Vaciamadrid	22	57	520	54	918	222	44	460
Robledillo de la Jara	-	-	1	-	2	2	-	3
Robledo de Chavela	-	-	26	4	48	69	-	147
Robregordo	-	-	1	1	4	4	-	8
Rozas de Madrid (Las)	33	384	1965	123	1480	542	111	820
Rozas de Puerto Real	-	1	4	-	5	4	-	19
San Agustín de Guadalix	1	32	72	9	139	121	12	161
San Fernando de Henares	62	42	462	69	1779	1164	82	3057
San Lorenzo del Escorial	13	43	323	36	439	589	6	598
San Martín de la Vega	-	39	68	5	175	106	12	637
San Martín de Valdeiglesias	1	12	81	22	241	176	10	395
San Sebastián de los Reyes	111	273	1870	185	3090	2274	207	4500
Santa María de la Alameda	-	-	11	4	10	16	-	51
Santorcaz	-	1	5	-	14	14	2	67
Santos de la Humosa (Los)	1	3	9	1	17	12	3	98
Serna del Monte (La)	-	-	-	-	2	4	-	5
Serranillos del Valle	-	2	6	2	14	5	-	44
Sevilla la Nueva	1	3	18	7	34	22	1	64
Somosierra	-	-	2	1	11	12	-	4
Soto del Real	6	20	66	6	84	71	17	112
Talamanca de Jarama	1	10	26	3	50	19	1	83
Tielmes	10	5	25	2	43	35	1	256
Titulcia	-	3	11	-	14	12	-	49
Torrejón de Ardoz	153	284	2165	308	4415	2532	635	9993
Torrejón de la Calzada	3	2	6	2	37	29	5	98
Torrejón de Velasco	1	3	9	-	35	12	2	118
Torrelaguna	14	12	50	2	91	94	8	286
Torrelorones	4	66	313	69	297	226	11	183
Torremocha de Jarama	-	-	2	2	5	3	2	24
Torres de la Alameda	10	9	36	3	76	79	8	385

13 [75]. POBLACION CLASIFICADA POR SU CONDICION SOCIOECONOMICA.

	CONDICION SOCIOECONOMICA							
	Miembros cooperativas no agrarias	Directivos empresas no agrarias y administración	Profesionales y técnicos cta. ajena	Jefes administr. empresas y administración	Resto personal adminis. y comercial	Resto personal servicios	Contraмаestres y capataces no agrarios	Operarios cualificados no agrarios
Valdaracete	-	2	9	-	19	4	4	125
Valdeavero	1	1	11	1	21	9	2	29
Valdelaguna	-	-	9	-	14	10	-	48
Valdemanco	-	-	2	-	8	14	-	35
Valdemaqueda	-	-	3	-	3	1	-	40
Valdemorillo	1	26	74	8	91	74	14	179
Valdemoro	50	65	315	70	756	1123	54	1476
Valdeolmos	3	6	39	7	45	9	3	52
Valdepiélagos	-	-	1	-	7	-	-	19
Valdetorres de Jarama	-	5	13	1	38	24	3	85
Valdilecha	4	-	23	-	39	27	2	177
Valverde de Alcalá	-	-	-	1	5	6	1	20
Velilla de San Antonio	12	2	35	1	82	50	5	328
Vellón (EI)	-	-	12	-	13	19	-	120
Venturada	-	9	15	1	13	10	1	12
Villa del Prado	7	7	73	5	67	115	9	166
Villaconejos	4	3	27	3	33	21	-	101
Villalbilla	-	8	54	11	53	26	7	116
Villamanrique de Tajo	16	-	6	-	8	3	-	41
Villamanta	2	3	15	-	36	29	4	117
Villamantilla	1	-	4	-	12	7	1	41
Villanueva de la Cañada	-	113	257	101	141	50	1	91
Villanueva de Perales	6	-	4	-	9	14	-	42
Villanueva del Pardillo	2	8	25	11	83	60	-	158
Villar del Olmo	-	5	10	3	10	5	2	29
Villarejo de Salvanés	53	8	46	7	141	78	21	719
Villaviciosa de Odón	13	87	343	42	448	211	44	447
Villavieja del Lozoya	-	-	2	2	5	5	-	2
Zarzalejo	39	-	10	1	16	19	1	55
Menos de 101 hab.	-	1	5	1	21	27	-	61
De 101 a 500 hab.	13	36	173	21	341	296	21	858
De 501 a 1000 hab.	71	78	363	78	683	506	41	1845
De 1001 a 2000 hab.	79	205	1067	179	1906	1396	142	4940
De 2001 a 5000 hab.	219	411	1521	296	2058	1905	205	5527
De 5001 a 10000 hab.	174	867	3521	648	5154	3266	268	7334
De 10001 a 20000 hab.	79	137	777	127	1545	2032	95	3685
De 20001 a 50000 hab.	478	2194	12339	1864	14084	7789	979	18847
De 50001 a 100000 hab.	720	1766	8753	1209	20158	12118	1893	35272
De 100001 a 200000 hab.	1692	4522	19485	4577	54031	31623	2988	88038
Más de 200000 hab.	4625	30676	163100	63796	298103	104973	9276	150380
Area Metropolitana Norte	295	1107	5658	842	9796	6170	790	13005
Area Metropolitana Este	647	2084	9287	1133	20274	11509	1852	36905
Area Metropolitana Sur	1681	3494	16606	4484	50393	29793	2663	83638
Area Metropolitana Oeste	200	1923	8796	1424	6906	3110	307	4896
Total Corona Metropolitana	2823	8608	40347	7883	87369	50582	5612	138444
Area Metropolitana	7448	39284	203447	71679	385472	155555	14888	288824
Resto Municipios Comunidad	702	1609	7657	1117	12612	10376	1020	27963
TOTAL MUNICIPIOS PAMAM	181	280	1534	175	2291	2528	145	4522
Sierra Norte	16	56	277	26	451	572	26	1175
Alto Manzanares	11	67	320	37	462	403	44	794
Alto Guadarrama	66	134	808	84	1040	1273	60	1822
Sudoccidental	88	23	129	28	338	280	15	731



13 [75]. POBLACION CLASIFICADA POR SU CONDICION SOCIOECONOMICA.

	CONDICION SOCIOECONOMICA							
	Operarios sin especialidad no agrarios	Profesionales Fuerzas Armadas	Personas buscan empleo primera vez	Activas no clasificables	Inactivos no dependientes	Inactivos dependientes	Otros inactivos	Servicio militar
TOTAL	48617	20915	165228	149289	473566	2182815	305394	30958
Acebeda (La)	-	-	-	-	21	19	2	1
Ajalvir	4	1	22	24	111	408	177	5
Alameda del Valle	7	-	2	-	25	69	2	-
Alamo (El)	5	11	86	3	251	905	134	13
Alcalá de Henares	3917	1341	5316	3501	8391	73163	11911	963
Alcobendas	574	687	1790	2200	3200	36268	5367	406
Alcorcón	904	593	4381	3321	7797	71150	10642	897
Aldea del Fresno	28	6	27	21	106	470	64	10
Algete	54	17	120	222	288	3605	799	23
Alpedrete	24	7	67	32	240	1382	166	22
Ambite	2	1	13	2	59	144	8	4
Anchuelo	13	5	21	4	47	239	42	2
Aranjuez	1910	253	1949	279	4104	17650	2379	263
Arganda del Rey	781	66	468	732	1876	10878	2207	165
Arroyomolinos	7	-	7	8	22	131	25	3
Atazar (El)	2	-	5	-	18	23	4	-
Batres	4	1	9	21	37	110	9	5
Becerril de la Sierra	7	11	52	22	172	783	120	15
Belmonte de Tajo	17	-	23	41	180	427	73	5
Berruoco (El)	5	-	1	-	43	88	19	-
Berzosa del Lozoya	-	-	2	-	17	20	3	1
Boadilla del Monte	26	12	182	167	397	4592	488	42
Boalo (El)	2	5	31	17	124	722	107	8
Braojos	-	-	1	-	23	38	5	-
Brea de Tajo	5	-	17	6	95	201	30	3
Brunete	-	5	36	3	112	892	110	10
Buitrago del Lozoya	18	33	20	18	141	560	111	8
Bustarviejo	7	-	18	20	186	500	58	1
Cabanillas de la Sierra	4	-	3	5	53	134	34	2
Cabrera (La)	12	-	11	8	92	400	47	6
Cadalso de los Vidrios	11	6	53	32	276	951	113	16
Camarma de Esteruelas	49	7	30	90	126	629	86	14
Campo Real	33	5	56	17	183	991	147	5
Canencia	1	1	14	2	91	208	18	2
Carabaña	69	-	20	2	233	423	43	7
Casarrubuelos	7	-	24	4	62	228	49	8
Cenicientos	8	9	12	-	390	956	143	1
Cercedilla	71	9	131	23	358	1728	255	41
Cervera de Buitrago	4	-	7	-	28	27	1	3
Ciempozuelos	176	24	359	267	1737	3869	1177	61
Cobeña	6	7	22	2	51	390	74	6
Colmenar de Oreja	23	11	204	28	709	2204	376	36
Colmenar del Arroyo	-	1	12	4	88	163	23	2
Colmenar Viejo	224	418	621	503	2478	13195	3016	183
Colmenarejo	3	1	31	5	123	925	93	13
Collado Villalba	233	92	598	441	1274	9925	1783	130
Collado Mediano	6	3	31	39	137	883	87	17
Corpa	5	-	12	-	67	144	30	5
Coslada	858	79	1700	1559	2533	30581	7136	321
Cubas	25	1	15	30	158	376	44	8
Chapinería	1	-	29	19	134	277	45	11
Chinchón	4	24	162	2	600	1711	210	29
Daganzo de Arriba	6	-	16	2	97	519	89	10
Escorial (El)	15	20	141	137	546	2909	576	39
Estremera	9	9	13	7	127	546	62	11

13 [75]. POBLACION CLASIFICADA POR SU CONDICION SOCIOECONOMICA.

	CONDICION SOCIOECONOMICA							
	Operarios sin especialidad no agrarios	Profesionales Fuerzas Armadas	Personas buscan empleo primera vez	Activas no clasificables	Inactivos no dependientes	Inactivos dependientes	Otros inactivos	Servicio militar
Fresnedillas	9	1	18	6	57	201	19	1
Fresno de Torote	1	-	9	-	4	78	11	1
Fuenlabrada	974	162	2179	2684	3266	54728	19265	432
Fuente el Saz de Jarama	25	1	34	10	154	913	133	15
Fuentidueña de Tajo	7	-	22	47	170	559	69	11
Galapagar	67	7	150	147	459	3453	760	53
Garganta de los Montes	-	-	14	2	64	127	20	4
Gargantilla del Lozoya	3	-	7	-	42	103	11	1
Gascones	-	-	3	2	21	24	7	3
Getafe	822	590	5364	3126	8154	69319	7513	1070
Grifón	9	7	27	16	154	763	88	17
Guadalix de la Sierra	5	1	46	8	207	730	55	6
Guadarrama	94	102	137	79	467	2862	476	58
Hiruela (La)	-	-	1	-	20	11	-	-
Horcajo de la Sierra	-	-	-	-	53	35	-	2
Horcajuelo de la Sierra	-	-	1	-	20	29	1	-
Hoyo de Manzanares	12	37	46	43	197	1219	201	12
Humanes de Madrid	114	10	125	289	241	2712	887	36
Leganés	2392	529	5978	7299	9277	87704	10983	1148
Loeches	25	11	129	37	194	964	133	18
Lozoya	-	11	8	3	85	195	22	-
Lozoyuela-Navas-Sieteiglesias	-	8	35	2	97	255	38	6
Madarcos	-	-	-	-	6	13	1	-
Madrid	26011	13577	113191	102768	370714	1330505	153356	20289
Centro	1133	369	4827	5792	31016	49177	5787	705
Arganzuela	880	959	3910	3959	17914	47501	6133	652
Retiro	475	925	3799	3795	16369	56283	6278	636
Salamanca	641	627	4994	5562	27615	67863	7133	762
Chamartín	514	646	4315	5437	16090	64916	7208	694
Tetuán	1109	822	5362	6161	22938	62821	7248	867
Chamberí	624	1149	5053	5281	29431	66929	7619	734
Fuencarral	1348	967	6010	5854	15998	90865	11941	1189
Moncloa	514	684	3640	2864	12983	46268	5147	551
Latina	2465	2921	10852	8484	27120	133102	13238	2157
Carabanchel	2468	796	9896	8629	28241	105599	11623	1956
Villaverde	2301	525	9121	5986	21404	84205	9416	1624
Mediodía	2432	256	7427	6722	15577	73323	9936	1408
Vallecas	2483	274	7788	7336	23646	76555	9962	1450
Moratalaz	1580	371	6138	3233	12494	67554	6523	1196
Ciudad Lineal	1778	627	8382	7164	24925	101147	10977	1513
San Blas	1769	202	6251	5009	14655	56389	7153	1144
Hortaleza	1497	457	5426	5500	12298	80008	10034	1051
Majadahonda	170	243	471	496	1226	14711	2334	108
Manzanares el Real	11	14	43	10	159	844	103	13
Meco	6	14	59	1	152	705	98	11
Mejorada del Campo	26	10	439	493	586	5326	1503	78
Miraflores de la Sierra	28	10	81	57	152	1300	160	14
Molar (El)	45	4	75	113	299	1241	139	12
Molinos (Los)	22	30	80	76	334	992	199	17
Montejo de la Sierra	4	-	8	-	62	76	6	1
Moraleja de Enmedio	21	1	28	41	111	561	87	13
Moralzarzal	4	-	60	23	154	800	110	5
Morata de Tajuña	74	17	201	94	624	2079	277	38
Móstoles	2588	341	4983	5960	7361	89460	17234	804
Navacerrada	8	1	21	21	102	855	78	11
Navalafuente	-	1	5	1	32	131	12	4
Navalagamella	2	2	7	14	77	225	63	2

## 13 [75]. POBLACION CLASIFICADA POR SU CONDICION SOCIOECONOMICA.

	CONDICION SOCIOECONOMICA							
	Operarios sin especialidad no agrarios	Profesionales Fuerzas Armadas	Personas buscan empleo primera vez	Activas no clasificables	Inactivos no dependientes	Inactivos dependientes	Otros inactivos	Servicio militar
Navalcarnero	115	33	352	123	962	4225	640	64
Navarredonda	-	-	6	-	36	40	-	-
Navas del Rey	12	8	17	18	139	468	56	10
Nuevo Baztán	6	1	29	7	33	229	23	4
Olmeda de las Fuentes	1	-	7	-	29	55	2	-
Orusco	10	-	10	11	84	269	22	5
Paraqueillos de Jarama	52	8	97	65	204	1791	279	14
Parla	466	70	1857	3210	2507	32722	7342	339
Patones	14	1	7	1	55	168	26	1
Pedrezuela	8	1	17	27	105	322	42	8
Pelayos de la Presa	11	-	42	18	69	368	49	9
Perales de Tajuña	6	9	30	35	244	845	130	14
Pezuela de las Torres	6	2	32	6	84	216	23	5
Pinilla del Valle	5	-	2	-	17	64	4	-
Pinto	509	36	647	680	1217	10084	1546	169
Piñuecar	1	-	6	3	40	59	6	2
Pozuelo de Alarcón	254	84	840	611	2290	18558	2189	224
Pozuelo del Rey	4	-	4	3	31	83	14	5
Prádena del Rincón	-	-	6	-	39	34	2	1
Puebla de la Sierra	1	-	6	-	21	23	-	-
Puentes Viejas	29	-	32	1	77	148	11	4
Quijorna	3	2	20	26	77	235	31	2
Rascafría	12	12	43	37	142	544	74	6
Redueña	-	-	3	-	29	55	3	-
Ribatejada	1	-	5	4	38	108	5	1
Rivas-Vaciamadrid	72	6	84	189	133	2152	789	12
Robledillo de la Jara	2	-	1	-	20	28	-	-
Robledo de Chavela	7	11	106	8	206	775	95	16
Robregordo	1	-	1	-	29	33	2	-
Rozas de Madrid (Las)	220	132	350	320	1250	10048	1986	101
Rozas de Puerto Real	6	1	11	14	85	178	18	2
San Agustín de Guadalix	48	7	48	64	139	1218	209	13
San Fernando de Henares	432	18	691	401	1118	9627	3171	136
San Lorenzo del Escorial	51	65	259	262	1062	4134	569	49
San Martín de la Vega	105	15	182	50	240	2936	596	3
San Martín de Valdeiglesias	35	7	228	54	630	2464	311	42
San Sebastián de los Reyes	744	108	1404	1398	2256	24007	4447	336
Santa María de la Alameda	8	-	26	24	123	316	49	3
Santorcaz	4	1	30	6	74	222	34	5
Santos de la Humosa (Los)	15	1	55	16	122	394	43	7
Serna del Monte (La)	-	-	7	1	14	19	7	2
Serranillos del Valle	7	-	27	13	42	206	14	2
Sevilla la Nueva	4	3	32	7	78	301	26	2
Somosierra	2	-	1	2	29	29	-	3
Soto del Real	10	10	40	20	131	863	146	9
Talamanca de Jarama	11	8	22	13	103	442	62	3
Tielmes	13	1	40	9	287	867	100	12
Titulcia	23	1	68	19	107	395	52	9
Torrejón de Ardoz	855	528	2542	2459	3616	39173	7300	685
Torrejón de la Calzada	18	4	27	9	51	553	75	11
Torrejón de Velasco	15	6	44	39	197	605	58	10
Torrelaguna	23	17	54	72	392	1101	144	24
Torrelodones	24	23	85	99	401	2445	347	34
Torremocha de Jarama	1	-	3	1	30	92	4	-
Torres de la Alameda	31	9	128	25	227	1220	209	32



13 [75]. POBLACION CLASIFICADA POR SU CONDICION SOCIOECONOMICA.

	CONDICION SOCIOECONOMICA							
	Operarios sin especialidad no agrarios	Profesionales Fuerzas Armadas	Personas buscan empleo primera vez	Activas no clasificables	Inactivos no dependientes	Inactivos dependientes	Otros inactivos	Servicio militar
Valdaracete	-	7	16	27	135	300	38	4
Valdeavero	1	1	17	12	76	216	27	3
Valdelaguna	4	-	7	3	77	286	19	-
Valdemanco	-	-	15	4	66	196	18	2
Valdemaqueda	2	-	4	2	47	247	33	2
Valdemorillo	41	10	69	55	222	1054	251	14
Valdemoro	200	10	335	349	884	8624	1598	87
Valdeolmos	6	-	13	9	63	281	30	4
Valdepiélagos	-	-	13	7	41	150	20	4
Valdetorres de Jarama	29	7	40	33	110	471	115	7
Valdilecha	2	-	49	12	304	611	98	10
Valverde de Alcalá	4	1	2	1	30	99	8	-
Vellilla de San Antonio	16	-	58	65	173	765	147	11
Vellón (El)	7	-	26	1	157	382	37	1
Venturada	1	3	11	5	34	101	30	2
Villa del Prado	44	9	115	36	388	1403	213	23
Villaconejos	-	2	50	6	321	1399	213	22
Villalbilla	9	5	74	16	96	724	177	9
Villamanrique de Tajo	2	7	19	5	87	249	28	1
Villamanta	2	15	45	3	117	476	59	6
Villamantilla	1	-	9	4	53	118	12	5
Villanueva de la Cañada	12	15	48	39	134	1445	240	11
Villanueva de Perales	5	-	21	9	38	145	18	1
Villanueva del Pardillo	27	3	43	11	70	675	130	4
Villar del Olmo	6	-	17	5	81	181	23	4
Villarejo de Salvanés	14	11	127	69	536	1976	341	31
Villaviciosa de Odón	92	35	145	146	913	3729	789	53
Villavieja del Lozoya	10	-	12	13	32	48	1	1
Zarzalejo	2	1	37	2	132	371	28	10
Menos de 101 hab.	9	-	33	3	206	236	26	10
De 101 a 500 hab.	154	24	385	158	2011	5028	575	82
De 501 a 1000 hab.	241	72	726	355	2768	9107	1188	154
De 1001 a 2000 hab.	464	208	1408	767	5611	24626	3575	364
De 2001 a 5000 hab.	622	257	1829	957	6410	28121	4242	409
De 5001 a 10000 hab.	887	363	2394	1992	7448	44422	8403	544
De 10001 a 20000 hab.	402	44	1133	1109	3207	17819	4278	226
De 20001 a 50000 hab.	4733	1342	6635	4463	16833	114676	20611	1479
De 50001 a 100000 hab.	3497	1472	9293	10826	14112	162751	31592	2087
De 100001 a 200000 hab.	11597	3556	28201	25891	44246	445524	77548	5314
Más de 200000 hab.	26011	13577	113191	102768	370714	1330505	153356	20289
Area Metropolitana Norte	1542	1213	3815	4101	7934	73470	12830	925
Area Metropolitana Este	6228	1990	10927	8732	16754	162578	32236	2220
Area Metropolitana Sur	8655	2321	25389	26280	39579	415167	74525	4859
Area Metropolitana Oeste	801	529	2115	1793	6392	54650	8266	553
Total Corona Metropolitana	17226	6053	42246	40906	70659	705865	127857	8557
Area Metropolitana	43237	19630	155437	143674	441373	2036370	281213	28846
Resto Municipios Comunidad	5380	1285	9791	5615	32193	146445	24181	2112
TOTAL MUNICIPIOS PAMAM	576	388	1823	953	7795	28788	3905	437
Sierra Norte	176	87	408	204	2499	6249	791	94
Alto Manzanares	71	52	314	155	1047	6097	769	76
Alto Guadarrama	257	218	780	476	2729	11425	1704	196
Sudoccidental	72	31	321	118	1520	5017	641	71

## 14 [81]. POBLACION INACTIVA CLASIFICADA POR TIPO DE INACTIVIDAD.

Ambos sexos.

	TOTAL	TIPO DE INACTIVIDAD					
		Retirados, jubilados, pensionistas	Rentista	Escolar, estudiante	Labores del hogar	Incapacidad permanente trabajo	Otros
TOTAL	2961775	467611	5955	1222705	926963	33147	305394
Acebeda (La)	42	21	-	4	15	-	2
Ajalvir	696	111	-	217	188	3	177
Alameda del Valle	96	24	1	22	45	2	2
Alamo (El)	1290	251	-	412	472	21	134
Alcalá de Henares	93465	8292	99	42891	29359	913	11911
Alcobendas	44835	3124	76	22725	13207	336	5367
Alcorcón	89589	7728	69	43189	27248	713	10642
Aldea del Fresno	640	106	-	201	264	5	64
Algete	4692	280	8	2172	1410	23	799
Alpedrete	1788	238	2	793	575	14	166
Ambite	211	59	-	39	93	12	8
Anchuelo	328	46	1	111	125	3	42
Aranjuez	24133	4092	12	9268	8210	172	2379
Arganda del Rey	14961	1865	11	5925	4797	156	2207
Arroyomolinos	178	22	-	60	71	-	25
Atazar (El)	45	18	-	8	13	2	4
Batres	156	36	1	52	57	1	9
Becerril de la Sierra	1075	170	2	399	373	11	120
Belmonte de Tajo	680	178	2	171	248	8	73
Berruenco (El)	150	43	-	27	60	1	19
Berzosa del Lozoya	40	17	-	6	14	-	3
Boadilla del Monte	5477	380	17	3212	1349	31	488
Boalo (El)	953	124	-	357	357	8	107
Braojos	66	23	-	17	21	-	5
Brea de Tajo	326	95	-	67	128	6	30
Brunete	1114	108	4	401	479	12	110
Buitrago del Lozoya	812	139	2	341	212	7	111
Bustarviejo	744	185	1	217	276	7	58
Cabanillas de la Sierra	221	53	-	72	61	1	34
Cabrera (La)	539	91	1	217	179	4	47
Cadalso de los Vidrios	1340	276	-	358	575	18	113
Camarma de Esteruelas	841	125	1	329	291	9	86
Campo Real	1321	183	-	377	596	18	147
Canencia	317	88	3	53	152	3	18
Carabaña	699	233	-	171	247	5	43
Casarrubuelos	339	62	-	115	110	3	49
Cenicientos	1489	389	1	324	620	12	143
Cercedilla	2341	351	7	881	826	21	255
Cervera de Buitrago	56	28	-	11	15	1	1
Ciempozuelos	6783	1733	4	1979	1789	101	1177
Cobeña	515	51	-	191	191	8	74
Colmenar de Oreja	3289	701	8	970	1214	20	376
Colmenar del Arroyo	274	88	-	85	77	1	23
Colmenar Viejo	18689	2456	22	7914	5149	132	3016
Colmenarejo	1141	122	1	475	444	6	93
Collado Villaiba	12982	1258	16	5753	4059	113	1783
Collado Mediano	1107	135	2	488	387	8	87
Corpa	241	67	-	54	88	2	30
Coslada	40250	2521	12	18197	12138	246	7136
Cubas	578	157	1	218	156	2	44
Chapinería	456	133	1	128	149	-	45
Chinchón	2521	586	14	774	907	30	210
Daganzo de Arriba	705	97	-	276	239	4	89
Escorial (El)	4031	541	5	1642	1236	31	576
Estremera	735	126	1	212	327	7	62

14 [81]. POBLACION INACTIVA CLASIFICADA POR TIPO DE INACTIVIDAD.

Ambos sexos.

	TOTAL	TIPO DE INACTIVIDAD					
		Retirados, jubilados, pensionistas	Rentista	Escolar, estudiante	Labores del hogar	Incapacidad permanente trabajo	Otros
Fresnedillas	277	57	-	94	99	8	19
Fresno de Torote	93	4	-	33	44	1	11
Fuenlabrada	77259	3215	51	29752	24566	410	19265
Fuente el Saz de Jarama	1200	153	1	489	411	13	133
Fuentidueña de Tajo	798	170	-	232	317	10	69
Galapagar	4672	447	12	2001	1408	44	760
Garganta de los Montes	211	64	-	35	88	4	20
Gargantilla del Lozoya	156	42	-	31	67	5	11
Gascones	52	21	-	13	11	-	7
Getafe	84986	8075	79	40610	28031	678	7513
Griñón	1005	151	3	425	329	9	88
Guadalix de la Sierra	992	205	2	357	366	7	55
Guadarrama	3805	457	10	1611	1223	28	476
Hiruela (La)	31	20	-	2	8	1	-
Horcajo de la Sierra	88	53	-	12	20	3	-
Horcajuelo de la Sierra	50	20	-	6	19	4	1
Hoyo de Manzanares	1617	193	4	690	514	15	201
Humanes de Madrid	3840	237	4	1468	1215	29	887
Leganés	107964	9238	39	52045	34807	852	10983
Loeches	1291	194	-	397	551	16	133
Lozoya	302	85	-	84	109	2	22
Lozoyuela-Navas-Sieteiglesias	390	96	1	102	149	4	38
Madarcos	20	6	-	6	7	-	1
Madrid	1854575	365863	4851	726250	580118	24137	153356
Centro	85980	30561	455	22802	24849	1526	5787
Arganzuela	71548	17779	135	24706	21766	1029	6133
Retiro	78930	16058	311	33773	21624	886	6278
Salamanca	102611	26762	853	37289	29383	1191	7133
Chamartín	88214	15566	524	38837	25212	867	7208
Tetuán	93007	22689	249	32665	28712	1444	7248
Chamberí	103979	28788	643	36508	29179	1242	7619
Fuencarral	118804	15806	192	56458	33249	1158	11941
Moncloa	64398	12692	291	26997	18528	743	5147
Latina	173460	26957	163	74820	56288	1994	13238
Carabanchel	145463	28048	193	54610	48882	2107	11623
Villaverde	115025	21266	138	42297	40284	1624	9416
Mediodía	98836	15505	72	37985	33775	1563	9936
Vallecas	110163	23536	110	36419	38397	1739	9962
Moratalaz	86571	12421	73	38459	28120	975	6523
Ciudad Lineal	137049	24675	250	55550	43921	1676	10977
San Blas	78197	14581	74	27707	27311	1371	7153
Hortaleza	102340	12173	125	48368	30638	1002	10034
Majadahonda	18271	1190	36	10432	4186	93	2334
Manzanares el Real	1106	157	2	427	410	7	103
Meco	955	151	1	379	319	7	98
Mejorada del Campo	7415	586	-	2951	2307	68	1503
Miraflores de la Sierra	1612	151	1	606	684	10	160
Molar (El)	1679	299	-	594	636	11	139
Molinos (Los)	1525	331	3	505	417	70	199
Montejo de la Sierra	144	62	-	41	30	5	6
Moraleja de Enmedio	759	111	-	292	255	14	87
Moralzarzal	1064	151	3	430	357	13	110
Morata de Tajuña	2980	620	4	921	1112	46	277
Móstoles	114055	7281	80	53726	34951	783	17234
Navacerrada	1035	99	3	387	280	188	78
Navalafuente	175	32	-	43	83	5	12
Navalagamella	365	76	1	93	123	9	63



M.20. POBLACION INACTIVA EN 1981 Y 1986

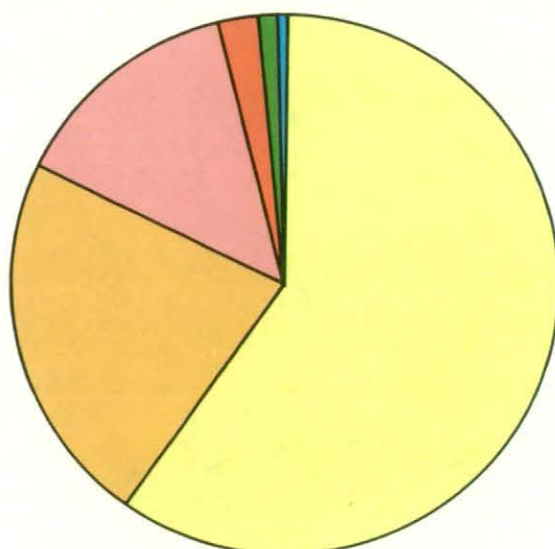

1.981

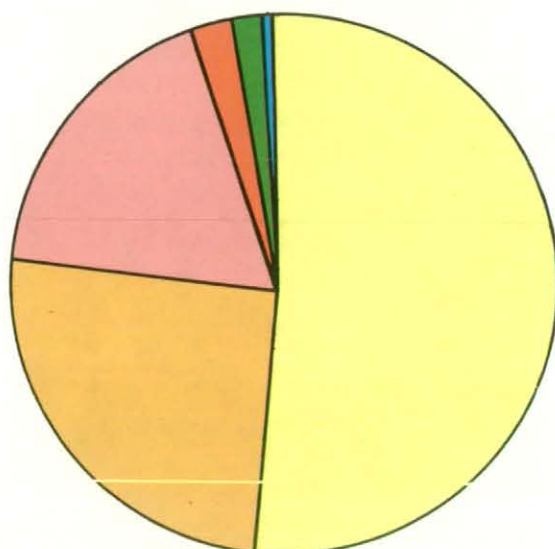

1.986

LEYENDA



Labores del hogar



Retirados, jubilados y pensionistas



Escolares y estudiantes



Incapacidad Permanente para el trabajo



Otros inactivos



Rentistas

## 14 [81]. POBLACION INACTIVA CLASIFICADA POR TIPO DE INACTIVIDAD.

Ambos sexos.

	TOTAL	TIPO DE INACTIVIDAD					
		Retirados, jubilados, pensionistas	Rentista	Escolar, estudiante	Labores del hogar	Incapacidad permanente trabajo	Otros
Navalcarnero	5827	952	10	2268	1906	51	640
Navarredonda	76	36	-	9	29	2	-
Navas del Rey	663	137	2	201	262	5	56
Nuevo Baztán	285	33	-	133	92	4	23
Olmeda de las Fuentes	86	29	-	19	33	3	2
Orusco	375	83	1	67	200	2	22
Paracuellos de Jarama	2274	202	2	1102	673	16	279
Parla	42571	2477	30	19057	13413	252	7342
Patones	249	55	-	74	92	2	26
Pedrezuela	469	105	-	159	155	8	42
Pelayos de la Presa	486	67	2	180	186	2	49
Perales de Tajuña	1219	244	-	330	503	12	130
Pezuela de las Torres	323	84	-	86	128	2	23
Pinilla del Valle	85	17	-	20	38	6	4
Pinto	12847	1211	6	5695	4319	70	1546
Piñuecar	105	40	-	30	26	3	6
Pozuelo de Alarcón	23037	2214	76	12163	6115	280	2189
Pozuelo del Rey	128	27	4	27	50	6	14
Prádena del Rincón	75	39	-	15	18	1	2
Puebla de la Sierra	44	21	-	5	16	2	-
Puentes Viejas	236	77	-	53	95	-	11
Quijorna	343	77	-	116	118	1	31
Rascafría	760	140	2	223	303	18	74
Redueña	87	29	-	38	17	-	3
Ribatejada	151	36	2	40	65	3	5
Rivas-Vaciamadrid	3074	131	2	1380	757	15	789
Robledillo de la Jara	48	20	-	9	18	1	-
Robledo de Chavela	1076	201	5	358	406	11	95
Robregordo	64	29	-	15	17	1	2
Rozas de Madrid (Las)	13284	1214	36	6650	3327	71	1986
Rozas de Puerto Real	281	85	-	72	101	5	18
San Agustín de Guadalix	1566	134	5	715	490	13	209
San Fernando de Henares	13916	1094	24	5166	4366	95	3171
San Lorenzo del Escorial	5765	1048	14	2338	1738	58	569
San Martín de la Vega	3772	240	-	1186	1750	-	596
San Martín de Valdeiglesias	3405	630	-	1138	1291	35	311
San Sebastián de los Reyes	30710	2238	18	14554	9173	280	4447
Santa María de la Alameda	488	122	1	133	181	2	49
Santorcaz	330	74	-	114	108	-	34
Santos de la Humosa (Los)	559	122	-	188	202	4	43
Serna del Monte (La)	40	14	-	9	10	-	7
Serranillos del Valle	262	39	3	101	100	5	14
Sevilla la Nueva	405	76	2	156	140	5	26
Somosierra	58	29	-	16	11	2	-
Soto del Real	1140	127	4	469	385	9	146
Talamanca de Jarama	607	103	-	222	212	8	62
Tielmes	1254	287	-	430	418	19	100
Titulcia	554	107	-	149	237	9	52
Torrejón de Ardoz	50089	3587	29	23066	15739	368	7300
Torrejón de la Calzada	679	50	1	305	243	5	75
Torrejón de Velasco	860	196	1	279	317	9	58
Torrelaguna	1637	392	-	516	575	10	144
Torrelodones	3193	394	7	1643	786	16	347
Torremocha de Jarama	126	29	1	38	51	3	4
Torres de la Alameda	1656	226	1	625	579	16	209

## 14 [81]. POBLACION INACTIVA CLASIFICADA POR TIPO DE INACTIVIDAD.

Ambos sexos.

	TOTAL	TIPO DE INACTIVIDAD					
		Retirados, jubilados, pensionistas	Rentista	Escolar, estudiante	Labores del hogar	Incapacidad permanente trabajo	Otros
Valdaracete	473	134	1	117	177	6	38
Valdeavero	319	75	1	96	116	4	27
Valdelaguna	382	75	2	132	154	-	19
Valdemanco	280	66	-	102	91	3	18
Valdemaqueda	327	45	2	95	149	3	33
Valdemorillo	1527	216	6	550	486	18	251
Valdemoro	11106	874	10	5269	3285	70	1598
Valdeolmos	374	62	1	157	119	5	30
Valdepiélagos	211	41	-	60	89	1	20
Valdetorres de Jarama	696	109	1	228	239	4	115
Valdilecha	1013	304	-	296	304	11	98
Valverde de Alcalá	137	30	-	32	64	3	8
Veilla de San Antonio	1085	173	-	376	382	7	147
Vellón (El)	576	156	1	181	198	3	37
Venturada	165	33	1	59	41	1	30
Villa del Prado	2004	384	4	584	697	122	213
Villaconejos	1933	317	4	549	829	21	213
Villalbilla	997	94	2	389	321	14	177
Villamanrique de Tajo	364	86	1	107	138	4	28
Villamanta	652	115	2	211	252	13	59
Villamantilla	183	52	1	56	58	4	12
Villanueva de la Cañada	1819	131	3	958	487	-	240
Villanueva de Perales	201	38	-	60	80	5	18
Villanueva del Pardillo	875	69	1	344	322	9	130
Villar del Olmo	285	81	-	71	98	12	23
Villarejo de Salvanés	2853	534	2	900	1026	50	341
Villaviciosa de Odón	5431	895	18	2247	1448	34	789
Villavieja del Lozoya	81	32	-	22	25	1	1
Zarzalejo	531	131	1	167	193	11	28
Menos de 101 hab.	468	206	-	79	146	11	26
De 101 a 500 hab.	7614	1991	20	2074	2819	135	575
De 501 a 1000 hab.	13063	2747	21	4208	4774	125	1188
De 1001 a 2000 hab.	33812	5561	50	12122	11979	525	3575
De 2001 a 5000 hab.	38773	6347	63	13719	13855	547	4242
De 5001 a 10000 hab.	60273	7333	115	25276	18731	415	8403
De 10001 a 20000 hab.	25304	3193	14	10199	7381	239	4278
De 20001 a 50000 hab.	152120	16594	239	68966	44528	1182	20611
De 50001 a 100000 hab.	208455	13947	165	97599	63670	1482	31592
De 100001 a 200000 hab.	567318	43829	417	262213	178962	4349	77548
Más de 200000 hab.	1854575	365863	4851	726250	580118	24137	153356
Area Metropolitana Norte	94234	7818	116	45193	27529	748	12830
Area Metropolitana Este	211568	16586	168	95129	65721	1728	32236
Area Metropolitana Sur	529271	39225	354	244074	167335	3758	74525
Area Metropolitana Oeste	69308	6201	191	36407	17713	530	8266
Total Corona Metropolitana	904381	69830	829	420803	278298	6764	127857
Area Metropolitana	2758956	435693	5680	1147053	858416	30901	281213
Resto Municipios Comunidad	202819	31918	275	75652	68547	2246	24181
TOTAL MUNICIPIOS PAMAM	40488	7721	74	13987	14162	639	3905
Sierra Norte	9539	2485	14	2804	3325	120	791
Alto Manzanares	7913	1033	14	3002	2855	240	769
Alto Guadarrama	15858	2686	43	6088	5133	204	1704
Sudoccidental	7178	1517	3	2093	2849	75	641



14 [81]. POBLACION INACTIVA CLASIFICADA POR TIPO DE INACTIVIDAD.

Hombres.

	TOTAL	TIPO DE INACTIVIDAD					
		Retirados, jubilados, pensionistas	Rentista	Escolar, estudiante	Labores del hogar	Incapacidad permanente trabajo	Otros
TOTAL	1050363	247570	2765	620778	4489	19466	155295
Acebeda (La)	19	15	-	2	-	-	2
Ajalvir	299	57	-	116	-	1	125
Alameda del Valle	38	22	1	10	2	1	2
Alamo (El)	495	181	-	211	2	14	87
Alcalá de Henares	33947	4917	58	22078	342	510	6042
Alcobendas	16320	1797	40	11544	42	208	2689
Alcorcón	32185	4246	38	21983	108	453	5357
Aldea del Fresno	209	62	-	101	3	4	39
Algete	1790	178	6	1157	9	17	423
Alpedrete	660	150	2	405	3	12	88
Ambite	72	45	-	16	-	6	5
Anchuelo	125	33	1	61	1	3	26
Aranjuez	8370	2336	5	4717	16	110	1186
Arganda del Rey	5295	924	8	3026	58	112	1167
Arroyomolinos	59	17	-	26	-	-	16
Atazar (El)	23	16	-	5	-	2	-
Batres	58	25	1	25	1	1	5
Becerril de la Sierra	369	110	1	197	1	3	57
Belmonte de Tajo	249	110	2	88	3	4	42
Berruete (El)	50	29	-	11	-	1	9
Berzosa del Lozoya	17	10	-	4	-	-	3
Boadilla del Monte	2165	214	10	1660	24	20	237
Boalo (El)	319	83	-	175	2	6	53
Braojos	25	11	-	12	-	-	2
Brea de Tajo	122	60	-	37	-	5	20
Brunete	359	92	4	195	-	12	56
Buitrago del Lozoya	349	68	2	210	2	5	62
Bustarviejo	259	120	1	97	3	5	33
Cabanillas de la Sierra	77	28	-	28	-	-	21
Cabrera (La)	190	58	-	108	-	3	21
Cadalso de los Vidrios	489	222	-	187	3	15	62
Camarma de Esteruelas	294	83	1	164	-	5	41
Campo Real	446	157	-	189	2	10	88
Canencia	109	71	2	24	1	3	8
Carabaña	257	145	-	83	2	3	24
Casarrubuelos	144	41	-	65	1	2	35
Cenicientos	485	236	-	158	4	10	77
Cercedilla	791	208	2	429	1	19	132
Cervera de Buitrago	19	13	-	6	-	-	-
Ciempozuelos	2728	1286	2	1019	12	38	371
Cobeña	188	41	-	99	-	7	41
Colmenar de Oreja	1079	388	1	501	1	15	173
Colmenar del Arroyo	97	42	-	38	-	1	16
Colmenar Viejo	6889	1304	10	3968	39	86	1482
Colmenarejo	423	100	1	270	1	4	47
Collado Villalba	4656	794	9	2881	19	81	872
Collado Mediano	386	84	-	256	1	4	41
Corpa	92	44	-	26	1	2	19
Coslada	14577	1427	6	9299	60	142	3643
Cubas	201	69	-	111	3	-	18
Chapinería	160	71	1	60	1	-	27
Chinchón	876	332	8	410	1	19	106
Daganzo de Arriba	255	58	-	147	-	4	46
Escorial (El)	1433	324	5	811	1	23	269
Estremera	266	119	1	109	2	3	32

14 [81]. POBLACION INACTIVA CLASIFICADA POR TIPO DE INACTIVIDAD.

Hombres.

	TOTAL	TIPO DE INACTIVIDAD					
		Retirados, jubilados, pensionistas	Rentista	Escolar, estudiante	Labores del hogar	Incapacidad permanente trabajo	Otros
Fresnedillas	93	41	-	39	1	4	8
Fresno de Torote	30	3	-	17	1	1	8
Fuenlabrada	27378	1823	38	15161	99	268	9989
Fuente el Saz de Jarama	417	106	1	229	-	10	71
Fuentidueña de Tajo	264	101	-	119	-	8	36
Galapagar	1811	281	8	1065	11	33	413
Garganta de los Montes	71	41	-	16	1	2	11
Gargantilla del Lozoya	62	33	-	17	1	5	6
Gascones	20	11	-	6	-	-	3
Getafe	29966	4814	37	20597	233	429	3856
Griñón	374	100	1	215	3	7	48
Guadalix de la Sierra	349	138	1	175	3	4	28
Guadarrama	1353	288	6	785	4	21	249
Hiruela (La)	17	14	-	2	-	1	-
Horcajo de la Sierra	38	29	-	8	-	1	-
Horcajuelo de la Sierra	18	13	-	2	-	2	1
Hoyo de Manzanares	627	132	3	368	19	8	97
Humanes de Madrid	1363	150	1	731	7	20	454
Leganés	38503	5388	22	26796	167	580	5550
Loeches	429	138	-	205	2	13	71
Lozoya	109	56	-	43	-	1	9
Lozoyuela-Navas-Sieteiglesias	144	65	-	49	1	4	25
Madarcos	4	1	-	3	-	-	-
Madrid	650722	187761	2131	366862	2436	13534	77998
Centro	28253	12776	179	11393	149	818	2938
Arganzuela	25121	8881	61	12410	86	512	3171
Retiro	28926	7682	119	17376	101	424	3224
Salamanca	35346	11773	339	18998	121	540	3575
Chamartín	32619	8114	229	20006	133	395	3742
Tetuán	32786	11520	111	16531	108	783	3733
Chamberí	36056	12801	287	18572	113	577	3706
Fuencarral	43635	8245	103	28413	142	651	6081
Moncloa	23160	6274	129	13671	98	376	2612
Latina	60915	14852	73	37809	243	1166	6772
Carabanchel	50134	15430	91	27271	179	1250	5913
Villaverde	39670	12487	76	21085	172	1012	4838
Mediodía	34421	9162	31	19038	136	1035	5019
Vallecas	37483	12947	52	18194	154	1049	5087
Moratalaz	30206	6605	35	19566	106	582	3312
Ciudad Lineal	47892	13283	116	27945	176	923	5449
San Blas	27008	8366	34	13987	108	855	3658
Hortaleza	37091	6563	66	24597	111	586	5168
Majadahonda	7251	663	17	5258	28	60	1225
Manzanares el Real	394	92	1	231	1	7	62
Meco	338	80	1	200	3	7	47
Mejorada del Campo	2663	338	-	1478	8	49	790
Miraflores de la Sierra	538	133	1	314	5	8	77
Molar (El)	635	238	-	314	3	4	76
Molinos (Los)	527	168	1	249	2	38	69
Montejo de la Sierra	56	31	-	16	-	4	5
Moraleja de Enmedio	258	63	-	143	1	11	40
Moralzarzal	383	97	3	220	1	8	54
Morata de Tajuña	991	348	4	484	2	31	122
Móstoles	40984	4040	49	27494	164	514	8723
Navacerrada	475	56	1	180	2	184	52
Navalafuente	63	27	-	23	-	5	8
Navalagamella	128	45	-	47	1	6	29

14 [81]. POBLACION INACTIVA CLASIFICADA POR TIPO DE INACTIVIDAD.

Hombres.

	TOTAL	TIPO DE INACTIVIDAD					
		Retirados, jubilados, pensionistas	Rentista	Escolar, estudiante	Labores del hogar	Incapacidad permanente trabajo	Otros
Navalcarnero	2067	523	6	1173	10	46	309
Navarredonda	28	24	-	2	1	1	-
Navas del Rey	226	99	-	88	3	5	31
Nuevo Baztán	121	25	-	81	-	3	12
Olmeda de las Fuentes	33	21	-	10	2	-	-
Orusco	123	79	1	35	-	1	7
Paracuellos de Jarama	852	119	-	570	5	13	145
Parla	15216	1437	18	9772	58	182	3749
Patones	90	39	-	36	1	1	13
Pedrezuela	173	64	-	87	1	7	14
Pelayos de la Presa	165	50	2	83	3	2	25
Perales de Tajuña	399	172	-	160	3	6	58
Pezueta de las Torres	127	66	-	47	1	2	11
Pinilla del Valle	29	13	-	12	-	3	1
Pinto	4460	770	2	2858	12	47	771
Piñuecar	36	25	-	8	-	1	2
Pozuelo de Alarcón	8770	1189	40	6184	50	205	1102
Pozuelo del Rey	49	19	2	13	3	3	9
Prádena del Rincón	34	23	-	8	1	-	2
Puebla de la Sierra	17	13	-	3	-	1	-
Puentes Viejas	65	38	-	24	-	-	3
Quijorna	122	53	-	51	1	1	16
Rascafría	274	108	1	103	4	14	44
Redueña	32	9	-	23	-	-	-
Ribatejada	51	27	2	16	-	3	3
Rivas-Vaciamadrid	1199	67	1	719	2	6	404
Robledillo de la Jara	14	11	-	2	-	1	-
Robledo de Chavela	354	127	2	169	1	8	47
Robregordo	26	14	-	10	-	1	1
Rozas de Madrid (Las)	5203	660	19	3407	15	44	1058
Rozas de Puerto Real	99	49	-	34	2	2	12
San Agustín de Guadalix	577	83	2	361	2	12	117
San Fernando de Henares	5124	699	15	2660	25	56	1669
San Lorenzo del Escorial	2109	547	8	1191	30	35	298
San Martín de la Vega	1173	206	-	638	17	-	312
San Martín de Valdeiglesias	1225	452	-	564	23	27	159
San Sebastián de los Reyes	11222	1266	12	7521	32	206	2185
Santa María de la Alameda	177	71	1	75	-	1	29
Santorcaz	127	47	-	59	2	-	19
Santos de la Humosa (Los)	189	73	-	92	-	2	22
Serna del Monte (La)	13	7	-	4	-	-	2
Serranillos del Valle	94	26	2	50	5	4	7
Sevilla la Nueva	153	57	1	82	1	2	10
Somosierra	29	17	-	11	-	1	-
Soto del Real	409	96	3	233	3	3	71
Talamanca de Jarama	222	72	-	112	-	7	31
Tielmes	488	160	-	262	1	9	56
Titulcia	186	80	-	70	-	6	30
Torrejón de Ardoz	18176	2180	22	11857	117	268	3732
Torrejón de la Calzada	240	35	-	156	-	5	44
Torrejón de Velasco	300	120	-	139	1	9	31
Torrelaguna	594	251	-	244	14	6	79
Torrelozanes	1172	165	5	822	-	7	173
Torremocha de Jarama	41	21	-	16	-	2	2
Torres de la Alameda	568	146	1	310	1	13	97



14 [81]. POBLACION INACTIVA CLASIFICADA POR TIPO DE INACTIVIDAD.

Hombres.

	TOTAL	TIPO DE INACTIVIDAD					
		Retirados, jubilados, pensionistas	Rentista	Escolar, estudiante	Labores del hogar	Incapacidad permanente trabajo	Otros
Valdaracete	171	84	-	62	3	5	17
Valdeavero	110	38	1	55	1	3	12
Valdelaguna	137	54	-	66	7	-	10
Valdemanco	99	37	-	54	-	3	5
Valdemaqueda	110	33	2	55	2	3	15
Valdemorillo	562	131	5	295	3	11	117
Valdemoro	4402	544	4	2960	5	48	841
Valdeolmos	158	42	1	94	1	3	17
Valdepiélagos	78	32	-	32	-	1	13
Valdetorres de Jarama	237	74	1	109	-	-	53
Valdilecha	363	151	-	143	5	9	55
Valverde de Alcalá	49	24	-	17	1	2	5
Velilla de San Antonio	400	113	-	208	2	6	71
Vellón (El)	191	87	1	82	1	2	18
Venturada	64	23	1	27	-	-	13
Villa del Prado	684	225	3	292	1	57	106
Villaconejos	621	203	1	291	3	13	110
Villalbilla	412	69	2	200	3	12	126
Villamanrique de Tajo	123	50	1	59	-	4	9
Villamanta	229	80	2	104	-	9	34
Villamantilla	64	27	-	32	-	2	3
Villanueva de la Cañada	727	84	2	521	3	-	117
Villanueva de Perales	77	25	-	35	-	4	13
Villanueva del Pardillo	283	45	1	164	-	6	67
Villar del Olmo	110	55	-	36	-	8	11
Villarejo de Salvanés	1006	332	2	478	2	28	164
Villaviciosa de Odón	1909	371	10	1125	3	21	379
Villavieja del Lozoya	26	19	-	6	-	1	-
Zarzalejo	199	89	1	83	2	9	15
Menos de 101 hab.	181	124	-	39	-	7	11
De 101 a 500 hab.	2722	1273	14	1017	28	87	303
De 501 a 1000 hab.	4701	1787	11	2146	37	96	624
De 1001 a 2000 hab.	12219	3593	34	6180	56	415	1941
De 2001 a 5000 hab.	13685	4036	37	7074	81	340	2117
De 5001 a 10000 hab.	21848	4154	67	12942	142	291	4252
De 10001 a 20000 hab.	9793	2168	6	5457	25	135	2002
De 20001 a 50000 hab.	56018	9339	125	34959	262	801	10532
De 50001 a 100000 hab.	75511	8107	98	49993	309	1006	15998
De 100001 a 200000 hab.	202963	25228	242	134109	1113	2754	39517
Más de 200000 hab.	650722	187761	2131	366862	2436	13534	77998
Area Metropolitana Norte	34431	4367	62	23033	113	500	6356
Area Metropolitana Este	76938	9860	102	48869	561	1050	16496
Area Metropolitana Sur	188692	22518	204	124661	841	2473	37995
Area Metropolitana Oeste	26667	3318	103	18514	123	368	4241
Total Corona Metropolitana	326728	40063	471	215077	1638	4391	65088
Area Metropolitana	977450	227824	2602	581939	4074	17925	143086
Resto Municipios Comunidad	72913	19746	163	38839	415	1541	12209
TOTAL MUNICIPIOS PAMAM	14476	4858	40	6949	127	491	2011
Sierra Norte	3479	1561	9	1377	33	83	416
Alto Manzanares	2853	708	8	1505	17	215	400
Alto Guadarrama	5620	1531	23	3036	42	134	854
Sudoccidental	2524	1058	-	1031	35	59	341

14 [81]. POBLACION INACTIVA CLASIFICADA POR TIPO DE INACTIVIDAD.

Mujeres.

	TOTAL	TIPO DE INACTIVIDAD					
		Retirados, jubilados, pensionistas	Rentista	Escolar, estudiante	Labores del hogar	Incapacidad permanente trabajo	Otros
TOTAL	1911412	220041	3190	601927	922474	13681	150099
Acebeda (La)	23	6	-	2	15	-	-
Ajalvir	397	54	-	101	188	2	52
Alameda del Valle	58	2	-	12	43	1	-
Alamo (El)	795	70	-	201	470	7	47
Alcalá de Henares	59518	3375	41	20813	29017	403	5869
Alcobendas	28515	1327	36	11181	13165	128	2678
Alcorcón	57404	3482	31	21206	27140	260	5285
Aldea del Fresno	431	44	-	100	261	1	25
Algete	2902	102	2	1015	1401	6	376
Alpedrete	1128	88	-	388	572	2	78
Ambite	139	14	-	23	93	6	3
Anchuelo	203	13	-	50	124	-	16
Aranjuez	15763	1756	7	4551	8194	62	1193
Arganda del Rey	9666	941	3	2899	4739	44	1040
Arroyomolinos	119	5	-	34	71	-	9
Atazar (El)	22	2	-	3	13	-	4
Batres	98	11	-	27	56	-	4
Becerril de la Sierra	706	60	1	202	372	8	63
Belmonte de Tajo	431	68	-	83	245	4	31
Berrueco (El)	100	14	-	16	60	-	10
Berzosa del Lozoya	23	7	-	2	14	-	-
Boadilla del Monte	3312	166	7	1552	1325	11	251
Boalo (El)	634	41	-	182	355	2	54
Braojos	41	12	-	5	21	-	3
Brea de Tajo	204	35	-	30	128	1	10
Brunete	755	16	-	206	479	-	54
Buitrago del Lozoya	463	71	-	131	210	2	49
Bustarviejo	485	65	-	120	273	2	25
Cabanillas de la Sierra	144	25	-	44	61	1	13
Cabrera (La)	349	33	1	109	179	1	26
Cadalso de los Vidrios	851	54	-	171	572	3	51
Camarma de Esteruelas	547	42	-	165	291	4	45
Campo Real	875	26	-	188	594	8	59
Canencia	208	17	1	29	151	-	10
Carabaña	442	88	-	88	245	2	19
Casarrubuelos	195	21	-	50	109	1	14
Cenicientos	1004	153	1	166	616	2	66
Cercedilla	1550	143	5	452	825	2	123
Cervera de Buitrago	37	15	-	5	15	1	1
Ciempozuelos	4055	447	2	960	1777	63	806
Cobeña	327	10	-	92	191	1	33
Colmenar de Oreja	2210	313	7	469	1213	5	203
Colmenar del Arroyo	177	46	-	47	77	-	7
Colmenar Viejo	11800	1152	12	3946	5110	46	1534
Colmenarejo	718	22	-	205	443	2	46
Collado Villalba	8326	464	7	2872	4040	32	911
Collado Mediano	721	51	2	232	386	4	46
Corpa	149	23	-	28	87	-	11
Coslada	25673	1094	6	8898	12078	104	3493
Cubas	377	88	1	107	153	2	26
Chapinería	296	62	-	68	148	-	18
Chinchón	1645	254	6	364	906	11	104
Daganzo de Arriba	450	39	-	129	239	-	43
Escorial (El)	2598	217	-	831	1235	8	307
Estremera	469	7	-	103	325	4	30

14 [81]. POBLACION INACTIVA CLASIFICADA POR TIPO DE INACTIVIDAD.

Mujeres.

	TOTAL	TIPO DE INACTIVIDAD					
		Retirados, jubilados, pensionistas	Rentista	Escolar, estudiante	Labores del hogar	Incapacidad permanente trabajo	Otros
Fresnedillas	184	16	-	55	98	4	11
Fresno de Torote	63	1	-	16	43	-	3
Fuenlabrada	49881	1392	13	14591	24467	142	9276
Fuente el Saz de Jarama	783	47	-	260	411	3	62
Fuentidueña de Tajo	534	69	-	113	317	2	33
Galapagar	2861	166	4	936	1397	11	347
Garganta de los Montes	140	23	-	19	87	2	9
Gargantilla del Lozoya	94	9	-	14	66	-	5
Gascones	32	10	-	7	11	-	4
Getafe	55020	3261	42	20013	27798	249	3657
Griñón	631	51	2	210	326	2	40
Guadalix de la Sierra	643	67	1	182	363	3	27
Guadarrama	2452	169	4	826	1219	7	227
Hiruela (La)	14	6	-	-	8	-	-
Horcajo de la Sierra	50	24	-	4	20	2	-
Horcajuelo de la Sierra	32	7	-	4	19	2	-
Hoyo de Manzanares	990	61	1	322	495	7	104
Humanes de Madrid	2477	87	3	737	1208	9	433
Leganés	69461	3850	17	25249	34640	272	5433
Loeches	862	56	-	192	549	3	62
Lozoya	193	29	-	41	109	1	13
Lozoyuela-Navas-Sieteiglesias	246	31	1	53	148	-	13
Madarcos	16	5	-	3	7	-	1
Madrid	1203853	178102	2720	359388	577682	10603	75358
Centro	57727	17785	276	11409	24700	708	2849
Arganzuela	46427	8898	74	12296	21680	517	2962
Retiro	50004	8376	192	16397	21523	462	3054
Salamanca	67265	14989	514	18291	29262	651	3558
Chamartín	55595	7452	295	18831	25079	472	3466
Tetuán	60221	11169	138	16134	28604	661	3515
Chamberí	67923	15987	356	17936	29066	665	3913
Fuencarral	75169	7561	89	28045	33107	507	5860
Moncloa	41238	6418	162	13326	18430	367	2535
Latina	112545	12105	90	37011	56045	828	6466
Carabanchel	95329	12618	102	27339	48703	857	5710
Villaverde	75355	8779	62	21212	40112	612	4578
Mediodía	64415	6343	41	18947	33639	528	4917
Vallecas	72680	10589	58	18225	38243	690	4875
Moratalaz	56365	5816	38	18893	28014	393	3211
Ciudad Lineal	89157	11392	134	27605	43745	753	5528
San Blas	51189	6215	40	13720	27203	516	3495
Hortaleza	65249	5610	59	23771	30527	416	4866
Majadahonda	11020	527	19	5174	4158	33	1109
Manzanares el Real	712	65	1	196	409	-	41
Meco	617	71	-	179	316	-	51
Mejorada del Campo	4752	248	-	1473	2299	19	713
Miraflores de la Sierra	1074	18	-	292	679	2	83
Molar (El)	1044	61	-	280	633	7	63
Molinos (Los)	998	163	2	256	415	32	130
Montejo de la Sierra	88	31	-	25	30	1	1
Moraleja de Enmedio	501	48	-	149	254	3	47
Moralzarzal	681	54	-	210	356	5	56
Morata de Tajuña	1989	272	-	437	1110	15	155
Móstoles	73071	3241	31	26232	34787	269	8511
Navacerrada	560	43	2	207	278	4	26
Navalafuente	112	5	-	20	83	-	4
Navalagamella	237	31	1	46	122	3	34



14 [81]. POBLACION INACTIVA CLASIFICADA POR TIPO DE INACTIVIDAD.

Mujeres.

	TOTAL	TIPO DE INACTIVIDAD					
		Retirados, jubilados, pensionistas	Rentista	Escolar, estudiante	Labores del hogar	Incapacidad permanente trabajo	Otros
Navalcarnero	3760	429	4	1095	1896	5	331
Navarredonda	48	12	-	7	28	1	-
Navas del Rey	437	38	2	113	259	-	25
Nuevo Baztán	164	8	-	52	92	1	11
Olmeda de las Fuentes	53	8	-	9	31	3	2
Orusco	252	4	-	32	200	1	15
Paracuellos de Jarama	1422	83	2	532	668	3	134
Parla	27355	1040	12	9285	13355	70	3593
Patones	159	16	-	38	91	1	13
Pedrezuela	296	41	-	72	154	1	28
Pelayos de la Presa	321	17	-	97	183	-	24
Perales de Tajuña	820	72	-	170	500	6	72
Pezuela de las Torres	196	18	-	39	127	-	12
Pinilla del Valle	56	4	-	8	38	3	3
Pinto	8387	441	4	2837	4307	23	775
Piñuecar	69	15	-	22	26	2	4
Pozuelo de Alarcón	14267	1025	36	5979	6065	75	1087
Pozuelo del Rey	79	8	2	14	47	3	5
Prádena del Rincón	41	16	-	7	17	1	-
Puebla de la Sierra	27	8	-	2	16	1	-
Puentes Viejas	171	39	-	29	95	-	8
Quijorna	221	24	-	65	117	-	15
Rascafría	486	32	1	120	299	4	30
Redueña	55	20	-	15	17	-	3
Ribatejada	100	9	-	24	65	-	2
Rivas-Vaciamadrid	1875	64	1	661	755	9	385
Robledillo de la Jara	34	9	-	7	18	-	-
Robledo de Chavela	722	74	3	189	405	3	48
Robregordo	38	15	-	5	17	-	1
Rozas de Madrid (Las)	8081	554	17	3243	3312	27	928
Rozas de Puerto Real	182	36	-	38	99	3	6
San Agustín de Guadalix	989	51	3	354	488	1	92
San Fernando de Henares	8792	395	9	2506	4341	39	1502
San Lorenzo del Escorial	3656	501	6	1147	1708	23	271
San Martín de la Vega	2599	34	-	548	1733	-	284
San Martín de Valdeiglesias	2180	178	-	574	1268	8	152
San Sebastián de los Reyes	19488	972	6	7033	9141	74	2262
Santa María de la Alameda	311	51	-	58	181	1	20
Santorcaz	203	27	-	55	106	-	15
Santos de la Humosa (Los)	370	49	-	96	202	2	21
Serna del Monte (La)	27	7	-	5	10	-	5
Serranillos del Valle	168	13	1	51	95	1	7
Sevilla la Nueva	252	19	1	74	139	3	16
Somosierra	29	12	-	5	11	1	-
Soto del Real	731	31	1	236	382	6	75
Talamanca de Jarama	385	31	-	110	212	1	31
Tielmes	766	127	-	168	417	10	44
Titulcia	368	27	-	79	237	3	22
Torrejón de Ardoz	31913	1407	7	11209	15622	100	3568
Torrejón de la Calzada	439	15	1	149	243	-	31
Torrejón de Velasco	560	76	1	140	316	-	27
Torrelaguna	1043	141	-	272	561	4	65
Torrelodones	2021	229	2	821	786	9	174
Torremocha de Jarama	85	8	1	22	51	1	2
Torres de la Alameda	1088	80	-	315	578	3	112

14 [81]. POBLACION INACTIVA CLASIFICADA POR TIPO DE INACTIVIDAD.

Mujeres.

	TOTAL	TIPO DE INACTIVIDAD					
		Retirados, jubilados, pensionistas	Rentista	Escolar, estudiante	Labores del hogar	Incapacidad permanente trabajo	Otros
Valdaracete	302	50	1	55	174	1	21
Valdeavero	209	37	-	41	115	1	15
Valdelaguna	245	21	2	66	147	-	9
Valdemanco	181	29	-	48	91	-	13
Valdemaqueda	217	12	-	40	147	-	18
Valdemorillo	965	85	1	255	483	7	134
Valdemoro	6704	330	6	2309	3280	22	757
Valdeolmos	216	20	-	63	118	2	13
Valdepiélagos	133	9	-	28	89	-	7
Valdetorres de Jarama	459	35	-	119	239	4	62
Vaidilecha	650	153	-	153	299	2	43
Valverde de Alcalá	88	6	-	15	63	1	3
Vellilla de San Antonio	685	60	-	168	380	1	76
Vellón (El)	385	69	-	99	197	1	19
Venturada	101	10	-	32	41	1	17
Villa del Prado	1320	159	1	292	696	65	107
Villaconejos	1312	114	3	258	826	8	103
Villalbilla	585	25	-	189	318	2	51
Villamanrique de Tajo	241	36	-	48	138	-	19
Villamanta	423	35	-	107	252	4	25
Villamantilla	119	25	1	24	58	2	9
Villanueva de la Cañada	1092	47	1	437	484	-	123
Villanueva de Perales	124	13	-	25	80	1	5
Villanueva del Pardillo	592	24	-	180	322	3	63
Villar del Olmo	175	26	-	35	98	4	12
Villarejo de Salvanés	1847	202	-	422	1024	22	177
Villaviciosa de Odón	3522	524	8	1122	1445	13	410
Villavieja del Lozoya	55	13	-	16	25	-	1
Zarzalejo	332	42	-	84	191	2	13
Menos de 101 hab.	287	82	-	40	146	4	15
De 101 a 500 hab.	4892	718	6	1057	2791	48	272
De 501 a 1000 hab.	8362	960	10	2062	4737	29	564
De 1001 a 2000 hab.	21593	1968	16	5942	11923	110	1634
De 2001 a 5000 hab.	25088	2311	26	6645	13774	207	2125
De 5001 a 10000 hab.	38425	3179	48	12334	18589	124	4151
De 10001 a 20000 hab.	15511	1025	8	4742	7356	104	2276
De 20001 a 50000 hab.	96102	7255	114	34007	44266	381	10079
De 50001 a 100000 hab.	132944	5840	67	47606	63361	476	15594
De 100001 a 200000 hab.	364355	18601	175	128104	177849	1595	38031
Más de 200000 hab.	1203853	178102	2720	359388	577682	10603	75358
Area Metropolitana Norte	59803	3451	54	22160	27416	248	6474
Area Metropolitana Este	134630	6726	66	46260	65160	678	15740
Area Metropolitana Sur	340579	16707	150	119413	166494	1285	36530
Area Metropolitana Oeste	42641	2883	88	17893	17590	162	4025
Total Corona Metropolitana	577653	29767	358	205726	276660	2373	62769
Area Metropolitana	1781506	207869	3078	565114	854342	12976	138127
Resto Municipios Comunidad	129906	12172	112	36813	68132	705	11972
TOTAL MUNICIPIOS PAMAM	26012	2863	34	7038	14035	148	1894
Sierra Norte	6060	924	5	1427	3292	37	375
Alto Manzanares	5060	325	6	1497	2838	25	369
Alto Guadarrama	10238	1155	20	3052	5091	70	850
Sudoccidental	4654	459	3	1062	2814	16	300



## 6. Notas Metodologicas



## 6.1. Definiciones

*Qué es el Padrón:* El Padrón es la relación de residentes habituales en un municipio más los transeúntes que en la fecha de referencia se encuentran en el mismo.

*Situación de residencia:* los habitantes de un territorio municipal se clasifican en residentes y transeúntes. Son residentes las personas que viven habitualmente en el territorio municipal. En la fecha de referencia una persona residente en un municipio puede estar presente o ausente del mismo. Son transeúntes las personas que se encuentran accidentalmente en el territorio municipal en la fecha de referencia.

*Título escolar:* se pregunta sobre el título o certificado escolar, académico o profesional de más alto nivel conseguido, con lo que sólo se clasifica a la población en su nivel si ha superado todos los cursos y pruebas para alcanzar dicho título. La clasificación que se utilizó fue generada por el INE para esta ocasión, a partir de todos los títulos y certificados existentes.

*Relación con la actividad económica:* con esta característica se pretende conocer la relación entre una persona y la actividad económica. La pregunta era de tipo cerrado y las posibles respuestas son las siguientes:

- Cumpliendo el Servicio Militar.
- Trabajando: en oficio, profesión o puesto de trabajo remunerado o en régimen de ayuda familiar 15 o más horas a la semana y sin remuneración.
- Buscando su primer empleo.
- Parado y buscando empleo, habiendo trabajado antes.
- Retirado, jubilado, pensionista, etc.
- Rentista (vive de alquileres, dividendos u otros rendimientos).
- Escolar (incluso preescolar) o estudiante.
- Dedicándose a las labores del hogar.
- Incapacitado permanente para el trabajo.
- Otros (menores, no escolarizados, opositores, etc.).

La pregunta admitía en teoría doble respuesta, pero en la práctica esto apenas fue utilizado. Sólo si en alguna de las respuestas la persona se clasificaba como trabajando, o parado que había trabajado antes se pasaba a preguntar la rama de actividad, profesión y relación con los medios de producción.

*Actividad de la empresa o lugar donde trabaja:* para los ocupados se investiga la clase de actividad del establecimiento, empresa u otra unidad económica en la que trabajaba la semana de referencia y si tiene más de una la principal. Para los parados que han trabajado antes se recoge la información de la empresa en que desarrollaron su última actividad. Su codificación y clasificación se ha efectuado a 2 dígitos de acuerdo a la clasificación Nacional de Actividades Económicas de 1974.

*Profesión:* para conseguir un mejor detalle de las descripciones esta característica se investiga mediante dos aproximaciones:

1. Oficio, ocupación principal o profesión.
2. Categoría profesional.

La pregunta se refiere a la clase de trabajo que se ha efectuado en la semana de referencia y para las personas en paro que han trabajado anteriormente se obtiene la información referida a la última ocupación. La codificación y clasificación se realiza a dos dígitos de acuerdo con la Clasificación Nacional de Ocupaciones de 1979.

*Situación profesional:* se investiga la relación con los medios de producción, mediante esta pregunta de carácter cerrado, en la que cada persona que trabaja o esté en paro habiendo trabajado antes debe clasificarse en una de las siguientes alternativas:

- Patrono, empresario o profesional que emplea personal, comprende a toda persona que lleva su propia empresa o ejerce por cuenta propia una profesión liberal, oficio, industria o comercio y emplea a uno o más trabajadores, a los que remunera mediante sueldo, jornal o comisión.
- Empresario o profesional que no emplea personal.
- Miembro de cooperativa de producción o comercio que trabaja en la misma y participa de sus beneficios.
- Persona que trabaja con carácter fijo a sueldo, jornal, comisión u otra clase cualquiera de remuneración.
- Persona que trabaja con carácter eventual o interino a sueldo, jornal, comisión u otra clase cualquiera de remuneración.
- Ayuda familiar, en la persona que trabaja, sin remuneración reglamentada, en la empresa o negocio de un familiar con el que convive.
- Otra situación distinta de las anteriores, personas que no pueden clasificarse en alguno de los apartados anteriores.

*Población migrante:* la población se clasifica en migrante o sedentaria, según sea la respuesta a la pregunta de si ha residido siempre en el municipio en el que realiza el Padrón. Se trataba de una pregunta de tipo filtro que evitaba plantear las preguntas de migraciones a quienes hubieran residido siempre en el mismo municipio.

*Condición socioeconómica:* esta característica se genera para todas las personas a partir de la relación con la actividad económica, la profesión y la relación con los medios de producción.

**ESQUEMA DE CARACTERISTICAS INVESTIGADAS POR EL PADRON DE 1986 DE LA COMUNIDAD DE MADRID**

	CARACTERISTICAS QUE SE RECOGEN DIRECTAMENTE	CARACTERISTICAS DERIVADAS
GEOGRAFICAS	Identificación de la vivienda: - Entidad de población - Vía, tramo, número - Provincia, municipio - Distrito, sección, manzana Identificación de la familia: - número de hoja padronal - número de orden	Comunidad Autónoma tamaño del municipio zonas: - de tipo geográfico - de análisis para servicios (salud, transporte, educación)
FAMILIARES	Parentesco en relación con la persona principal o razón de convivencia (según sea hoja individual o colectiva)	Composición de familias
PERSONALES	Situación de residencia Sexo Estado civil Fecha de nacimiento Nacionalidad	Población de derecho y de hecho  Edad Población extranjera
CULTURALES	Título escolar	
ECONOMICAS	Relación con la actividad económica  Actividad de la empresa Profesiones Relación con los medios de producción	Población activa, inactiva, ocupada y parada  Condición socioeconómica
DE MOVILIDAD	Lugar de nacimiento: - Municipio o país - Provincia  - Población migrante/sedentaria Información sobre la última migración: - Año de llegada al municipio - Municipio o país de procedencia - Provincia de procedencia	Comunidad Autónoma Tamaño del municipio Zona geográfica  Migrantes según fecha de última migración



## 6.2. Agrupaciones de municipios

Por tamaño del Municipio (Población de derecho en 1986)

### 1. Menor de 101 habitantes

Acebeda (La)  
Atazar (El)  
Berzosa del Lozoya  
Cervera de Buitrago  
Gascones

Hiruela (La)  
Horcajuelo de la Sierra  
Madarcos  
Puebla de la Sierra  
Robledillo de la Jara  
Serna del Monte (La)

### 2. De 101 a 500 habitantes

Alameda del Valle  
Ambite  
Arroyomolinos  
Batres  
Berrueco (El)

Puentes Viejas  
Redueña  
Ribatejada  
Robregordo  
Rozas de Puerto Real

Braojos  
Cabanillas de la Sierra  
Canencia  
Colmenar del Arroyo  
Corpa

Serranillos del Valle  
Somosierra  
Torremocha de Jarama  
Valdeavero  
Valdemanco

Fresnedillas  
Fresno de Torote  
Garganta de los Montes  
Gargantilla del Lozoya  
Horcajo de la Sierra

Valdemaqueda  
Valdepiélagos  
Valverde de Alcalá  
Venturada  
Villamantilla

Lozoya  
Montejo de la Sierra  
Navalafuente  
Navarredonda  
Olmeda de las Fuentes

Villanueva de Perales  
Villar del Olmo  
Villavieja del Lozoya

Patones  
Pinilla del Valle  
Piñuecar  
Pozuelo del Rey  
Prádena del Rincón

### 3. de 501 a 1.000 habitantes

Aldea del Fresno  
Anchuelo  
Brea de Tajo  
Cabrera (La)  
Casarrubuelos

Cobeña  
Cubas  
Chapinería  
Lozoyuela-Navas-Sieteiglesias  
Navalagamella

Navas del Rey  
Nuevo Baztán  
Orusco  
Pedrezuela  
Pelayos de la Presa

Pezuela de las Torres  
Quijorna  
Santa María de la Alameda  
Santorcaz  
Santos de la Humosa (Los)

Sevilla la Nueva  
Talamanca de Jarama  
Titulcia  
Valdelaguna  
Valdeolmos

Vellón (El)  
Villamanrique de Tajo  
Zarzalejo

### 4. De 1.001 a 2.000

Ajalvir  
Alamo (El)  
Becerril de la Sierra  
Belmonte de Tajo  
Boalo (El)

Brunete  
Buitrago del Lozoya  
Bustarviejo  
Carmarna de Esteruelas  
Carabaña

Colmenarejo  
Collado Mediano  
Daganzo de Arriba  
Estremera  
Fuente el Saz de Jarama

Fuentidueña de Tajo  
Griñón  
Guadalix de la Sierra  
Manzanares el Real  
Meco

Moraleja de Enmedio  
Moralzarzal  
Navacerrada  
Perales de Tajuña  
Rascafría

Robledo de Chavela  
Soto del Real  
Tielmes  
Torrejón de la Calzada  
Torrejón de Velasco

Valdetorres de Jarama  
Valdilecha  
Velilla de San Antonio  
Villalbilla  
Villamanta  
Villanueva del Pardillo

### 5. De 2.001 a 5.000 habitantes

Alpedrete  
Cadalso de los Vidrios  
Campo Real  
Cenicientos  
Cercedilla

Chinchón  
Hoyo de Manzanares  
Loeches  
Miraflores de la Sierra  
Molar (El)

Molinos (Los)  
Morata de Tajuña  
Paracuellos de Jarama  
San Agustín del Guadalix  
Torrelaguna

Torres de la Alameda  
Valdemorillo  
Villa del Prado  
Villacanejos  
Villanueva de la Cañada  
Villarejo de Salván

6. De 5.001 a 10.000 habitantes

Algete  
Boadilla del Monte  
Colmenar de Oreja  
Escorial (El)  
Galapagar

San Martín de la Vega  
San Martín de Valdeiglesias  
Torrelodones  
Villaviciosa de Odón

Guadarrama  
Humanes de Madrid  
Navalcarnero  
Rivas-Vaciamadrid  
San Lorenzo del Escorial

7. De 10.001 a 20.000 habitantes

Ciempozuelos  
Mejorada del Campo  
Valdemoro

8. De 20.001 a 50.000 habitantes

Aranjuez  
Arganda del Rey  
Colmenar Viejo  
Collado Villalba  
Majadahonda

Pinto  
Pozuelo de Alarcón  
Rozas de Madrid (Las)  
San Fernando de Henares

9. De 50.001 a 100.000 habitantes

Alcobendas  
Coslada  
Parla  
San Sebastián de los Reyes  
Torrejón de Ardoz

10. De 100.001 a 200.000 habitantes

Alcalá de Henares  
Alcorcón  
Fuenlabrada  
Getafe  
Leganés

Móstoles

11. Más de 200.000 habitantes

Madrid



Por Areas de Municipios

1. Municipios que configuran el área Metropolitana

AREA METROPOLITANA

Madrid

CORONA METROPOLITANA

ZONA NORTE:

Alcobendas  
Colmenar Viejo  
San Sebastián de los Reyes

ZONA SUR:

Alcorcón  
Getafe  
Fuenlabrada  
Leganés  
Móstoles  
Parla  
Pinto

ZONA ESTE:

Alcalá de Henares  
Coslada  
Mejorada del Campo  
Paracuellos del Jarama  
Rivas Vaciamadrid  
San Fernando de Henares  
Torrejón de Ardoz  
Velilla de San Antonio

ZONA OESTE:

Boadilla del Monte  
Brunete  
Majadahonda  
Pozuelo de Alarcón  
Rozas de Madrid (Las)  
Villanueva de la Cañada  
Villanueva del Pardillo  
Villaviciosa de Odón

## 2. Municipios que configuran las Areas de Montaña

### ZONA DE LA SIERRA NORTE:

Acebeda (La)  
Alameda del Valle  
Atazar (El)  
Berrueco (El)  
Berzosa de Lozoya

Braojos  
Buitrago de Lozoya  
Bustarviejo  
Cabanillas de la Sierra  
Cabrera (La)

Canencia  
Cervera de Buitrago  
Garganta de los Montes  
Gargantilla de Lozoya  
Gascones

Hiruela (La)  
Horcajo de la Sierra  
Horcajuelo de la Sierra  
Lozoya  
Lozoyuela-Navas-Siete Iglesias

Madarcos  
Montejo de la Sierra  
Navalafuente  
Navarredonda  
Patones

Pinilla del Valle  
Piñuecar  
Prádena del Rincón  
Puebla de la Sierra  
Puentes Viejas

Rascafría  
Redueña  
Robledillo de la Jara  
Robregordo  
Serna del Monte (La)

Somosierra  
Torrelaguna  
Torremocha de Jarama  
Valdemanco  
Vellón (El)

Venturada  
Villavieja de Lozoya

### ZONA DEL ALTO MANZANARES:

Becerril de la Sierra  
Boalo (El)  
Guadalix de la Sierra  
Manzanares el Real  
Miraflores de la Sierra

Navacerrada  
Soto del Real

### ZONA DEL ALTO GUADARRAMA

Cercedilla  
Guadarrama  
Molinos (Los)  
Robledo de Chavela  
San Lorenzo del Escorial

Santa María de la Alameda  
Valdemaqueda  
Zarzalejo

### ZONA SUDOCCIDENTAL:

Cadalso de los Vidrios  
Cenicientos  
Navas del Rey  
Rozas de Puerto Real  
San Martín de Valdeiglesias

# AGRUPACION DE MUNICIPIOS POR SU TAMAÑO

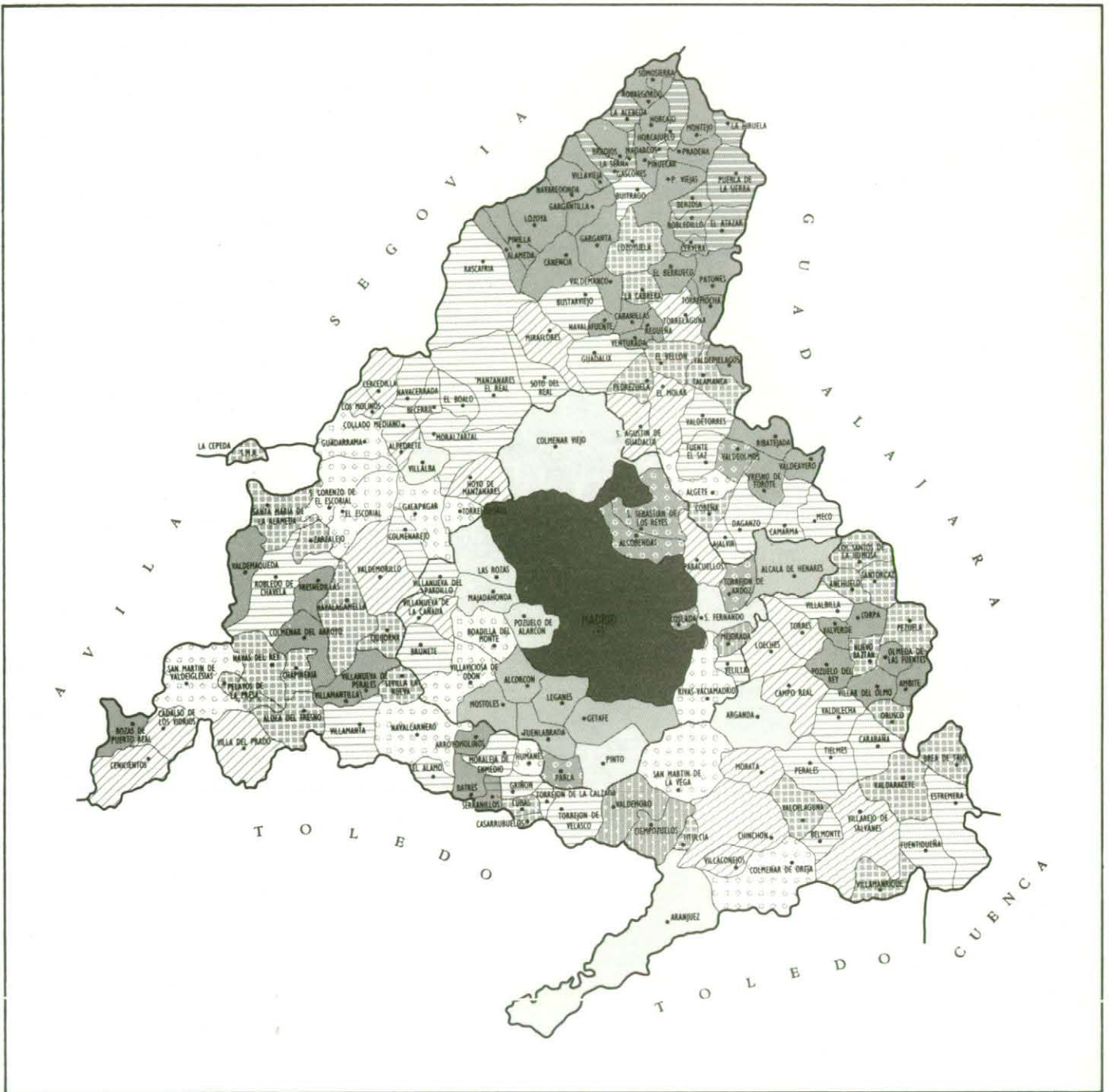

## LEYENDA

 Menos de 100	 De 2.001 a 5.000	 De 50.001 a 100.000
 De 100 a 500	 De 5.001 a 10.000	 De 100.001 a 200.000
 De 501 a 1.000	 De 10.001 a 20.000	 Más de 200.000
 De 1.001 a 2.000	 De 20.001 a 50.000	



# AREA METROPOLITANA

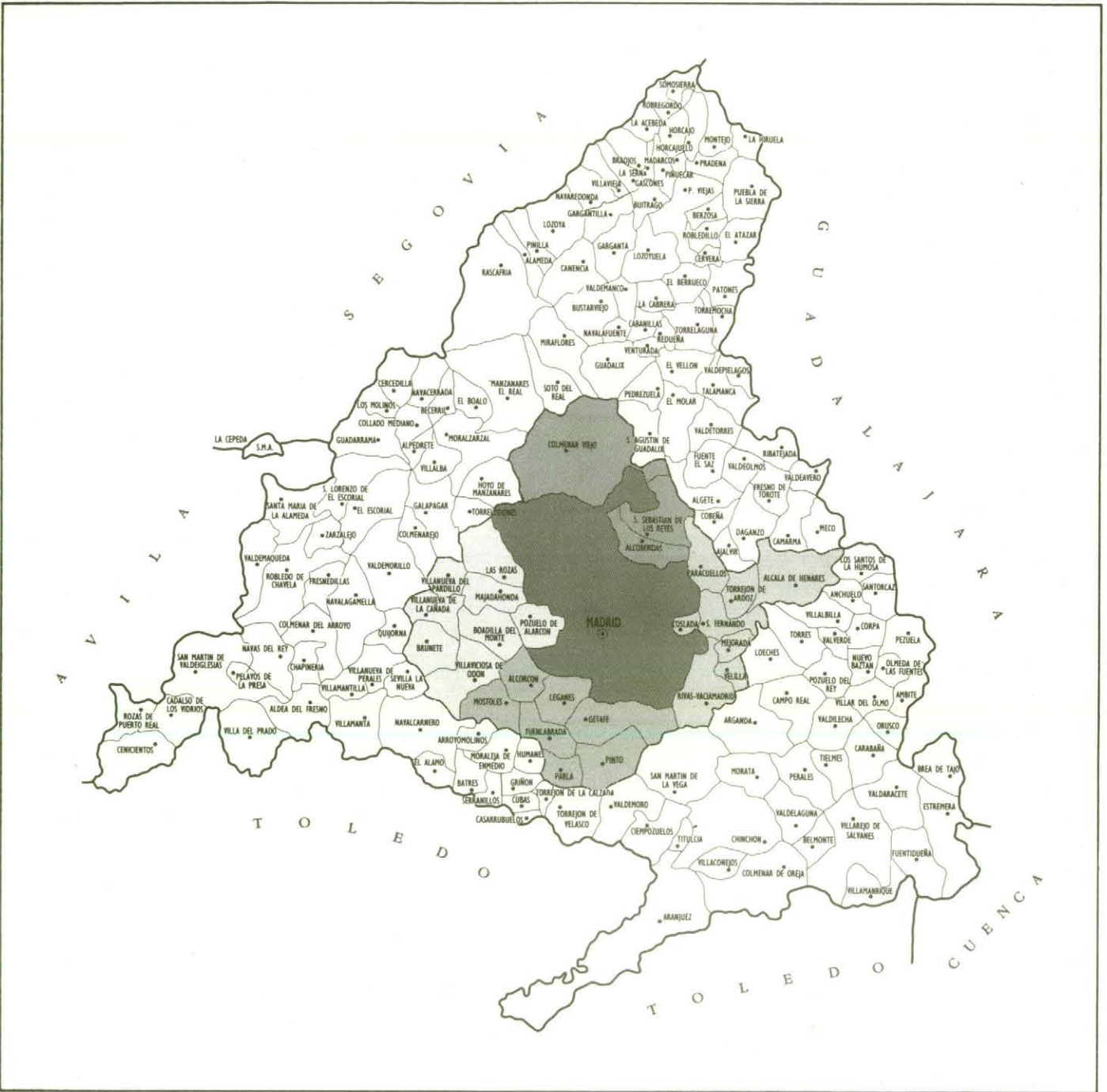

## LEYENDA

- |  |  |
|--|--|
|  Madrid     |  Zona Este  |
|  Zona Norte |  Zona Oeste |
|  Zona Sur   |  |

# AREAS DE MONTAÑA

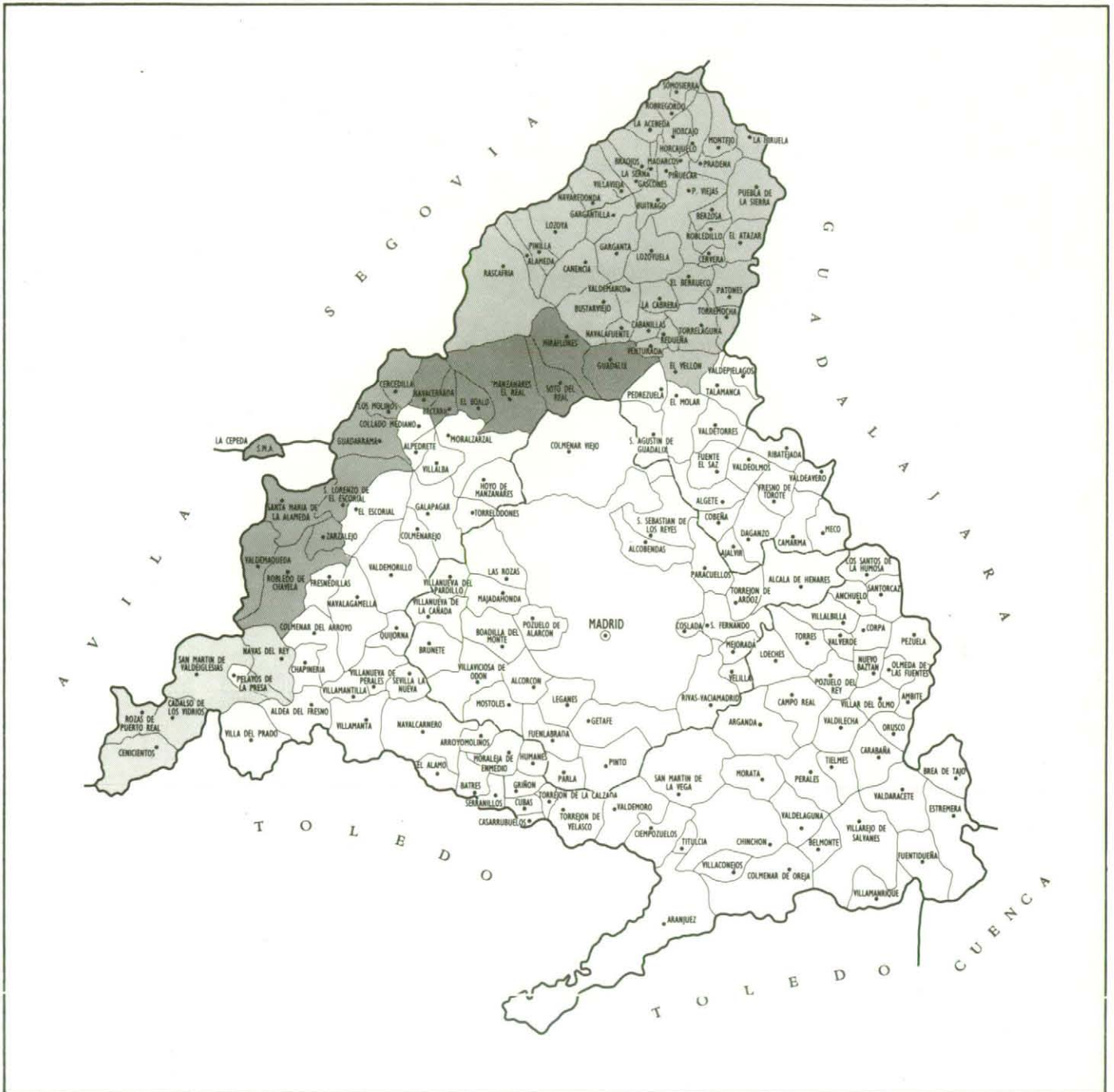

## LEYENDA

- Sierra Norte
- Zona del Alto Guadarrama
- Zona del Alto Manzanares
- Zona Sudoccidental



# PADRON MUNICIPAL DE HABITANTES DE 1986

RENOVADO AL 1 DE ABRIL

DIRECCION POSTAL COMPLETA DE LA VIVIENDA

Escriba: Calle, Plaza, Avenida, etc., y su denominación

En su caso, colonia, urbanización, polígono, bloque, lote, etc.

Forma del declarante de 1986

889

HOJA NUM. \_\_\_\_\_  
NUM. DE HOJAS \_\_\_\_\_

<b>ENTIDAD DE POBLACION</b>		<b>MICLICO</b>	
Tipo de vivienda	Código de vivienda	Municipio	Código de entidad y miclido
Provincia	Distrito	Sección	Materia
1218			

1. Titular, empresario o profesional que emplee personal remunerado en su actividad principal.
2. Miembro de cooperativa de producción o comercio que trabaje en la misma.
3. Persona que trabaje con carácter F.U.O. a sueldo, jornal, comisión u otra clase cualquiera de remuneración.
4. Persona que trabaje con carácter EVENTUAL o INTERINO a sueldo, jornal, comisión u otra clase cualquiera de remuneración.
5. Persona que trabaje sin remuneración reglamentada, en la empresa o negocio de un familiar con el que conviva.
6. Otra situación distinta de las descritas anteriormente.

1. Cumpliendo el Servicio Militar.
2. Trabajando:
- En un oficio, profesión o puesto de trabajo remunerado en el extranjero.
- En un oficio, profesión, comercio o industria en el extranjero.
3. Buscando su primer empleo, habiendo trabajado antes.
4. Retirado, jubilado, pensionista, etc.
5. Rentista (luz de alquiler, dividendos u otros rendimientos).
6. Desempleado.
7. Incapacitado permanentemente para el trabajo.
8. Otros (rentistas no incorporados, opositores, etc.).

**ESCRIBA EN LETRAS MAYUSCULAS DE IMPRENTA**

**PARA EXTRAÑEROS**  
En el D.N.I. poner el número de residencia y su número de identificación.

**PERSONAS QUE VIVEN HABITUALMENTE EN EL MUNICIPIO**  
A. Personas que viven habitualmente en este municipio.  
B. Ausentes de él.  
1. Transmigrantes.  
2. Ausentes por un tiempo pero que en el momento del padrón estaban en él.

1 NUMERO DE ORDEN	3 SITUACION RESIDENCIAL		4 PARIENTESCO O RELACION PERSONAL PRINCIPAL		5 SEXO		6 ESTADO CIVIL		7 LUGAR Y FECHA DE NACIMIENTO		8 NACIONALIDAD		9 TITULO ESCOLAR O ACADÉMICO, COLABORACIÓN O PROFESIONAL QUE POREE		10 RELACION CON LA ACTIVIDAD O LUGAR DONDE TRABAJA		11 CONTIENE O NO LA RESPUESTA A LAS PREGUNTAS DE LA COLUMNA ANTERIOR		12 AÑO DE LLEGADA AL MUNICIPIO Y LUGAR DE PROCEDENCIA			
	P	A	T	P	A	T	H	M	H	M	E	O	E	O	H	M	H	M	H	M	H	M
1																						
2																						
3																						
4																						
5																						
6																						





Comunidad de  
Madrid