

# Boletín trimestral de Demografía Empresarial de la Comunidad de Madrid

## Cuarto trimestre 2015

### Puestos de trabajo asociados a unidades empresariales y tasas de variación

Número

Porcentaje

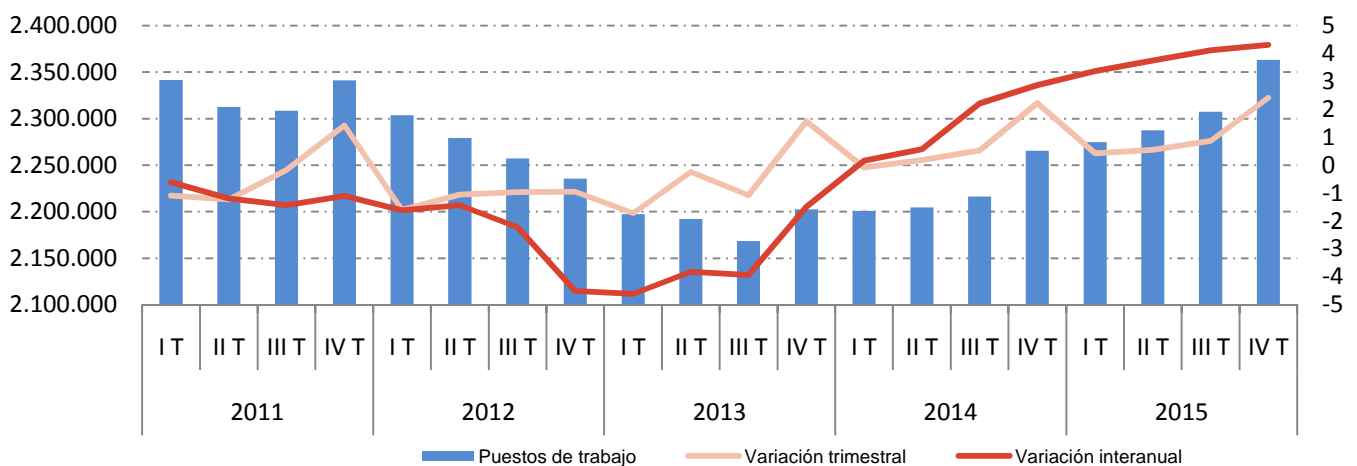

## Demografía empresarial. Comunidad de Madrid

### 1. Evolución trimestral

- 1.1 Unidades empresariales según variables demográficas
- 1.2 Unidades empresariales y tasas demográficas
- 1.3 Puestos de trabajo asociados a unidades empresariales según variables demográficas
- 1.4 Puestos de trabajo asociados a unidades empresariales y tasas demográficas

### 2. Detalle trimestral

- 2.1 Unidades empresariales y puestos de trabajo por estratos de tamaño según variables demográficas
  - 2.2.1 Unidades empresariales y tasas demográficas por estratos de tamaño
  - 2.2.2 Puestos de trabajo y tasas demográficas por estratos de tamaño
- 2.3 Unidades empresariales y puestos de trabajo por sectores de actividad (CNAE09) según variables demográficas
  - 2.4.1 Unidades empresariales y tasas demográficas por sectores de actividad
  - 2.4.2 Puestos de trabajo y tasas demográficas por sectores de actividad
- 2.5 Unidades empresariales y puestos de trabajo por tipo de localización según variables demográficas
  - 2.6.1 Unidades empresariales y tasas demográficas por tipo de localización
  - 2.6.2 Puestos de trabajo y tasas demográficas por tipo de localización
- 2.7 Unidades empresariales y puestos de trabajo por titularidad según variables demográficas
  - 2.8.1 Unidades empresariales y tasas demográficas por titularidad
  - 2.8.2 Puestos de trabajo y tasas demográficas por titularidad

### 3. Movimientos internos

- 3.1 Unidades empresariales y puestos de trabajo, que permanecen en Madrid, por estratos de tamaño según variables demográficas
- 3.2 Unidades empresariales y puestos de trabajo, que permanecen en Madrid, por sectores de actividad (CNAE09) según variables demográficas
- 3.3 Unidades empresariales y puestos de trabajo, que permanecen en Madrid, por tipo de localización según variables demográficas

# 1. Evolución trimestral

## 1.1 Unidades empresariales según variables demográficas

	Inicio periodo	Nacen (N)	Mueren (M)	Saldo vegetativo (N-M)	Entran (E)	Salen (S)	Saldo migratorio (E-S)	Saldo externo (N-M+E-S)	Saldo interno	Saldo total	Final periodo
2011 I T	180.827	8.661	9.848	-1.187	335	303	32	-1.155	0	-1.155	179.672
II T	179.672	8.454	8.728	-274	292	284	8	-266	0	-266	179.406
III T	179.415	6.578	9.052	-2.474	265	232	33	-2.441	0	-2.441	176.974
IV T	176.974	7.980	8.233	-253	268	273	-5	-258	0	-258	176.716
2012 I T	176.717	8.207	9.679	-1.472	353	289	64	-1.408	0	-1.408	175.309
II T	175.309	8.861	8.617	244	296	260	36	280	0	280	175.589
III T	175.588	7.017	9.483	-2.466	239	285	-46	-2.512	0	-2.512	173.076
IV T	173.075	8.570	9.154	-584	304	258	46	-538	0	-538	172.537
2013 I T	172.536	8.545	10.275	-1.730	327	333	-6	-1.736	0	-1.736	170.800
II T	170.802	9.136	8.371	765	298	280	18	783	0	783	171.585
III T	171.585	7.321	9.508	-2.187	257	245	12	-2.175	0	-2.175	169.410
IV T	169.421	9.539	8.331	1.208	305	241	64	1.272	0	1.272	170.693
2014 I T	170.704	9.085	9.239	-154	345	297	48	-106	0	-106	170.598
II T	170.598	9.641	8.350	1.291	321	252	69	1.360	0	1.360	171.958
III T	171.956	7.765	8.521	-756	303	217	86	-670	0	-670	171.286
IV T	171.283	10.156	7.684	2.472	337	269	68	2.540	0	2.540	173.823
2015 I T	173.815	9.560	8.914	646	479	249	230	876	0	876	174.691
II T	174.691	9.595	8.076	1.519	384	245	139	1.658	0	1.658	176.349
III T	176.349	7.556	8.539	-983	336	246	90	-893	0	-893	175.456
IV T	175.456	9.737	7.217	2.520	376	228	148	2.668	0	2.668	178.124

### Unidades empresariales y tasas de variación

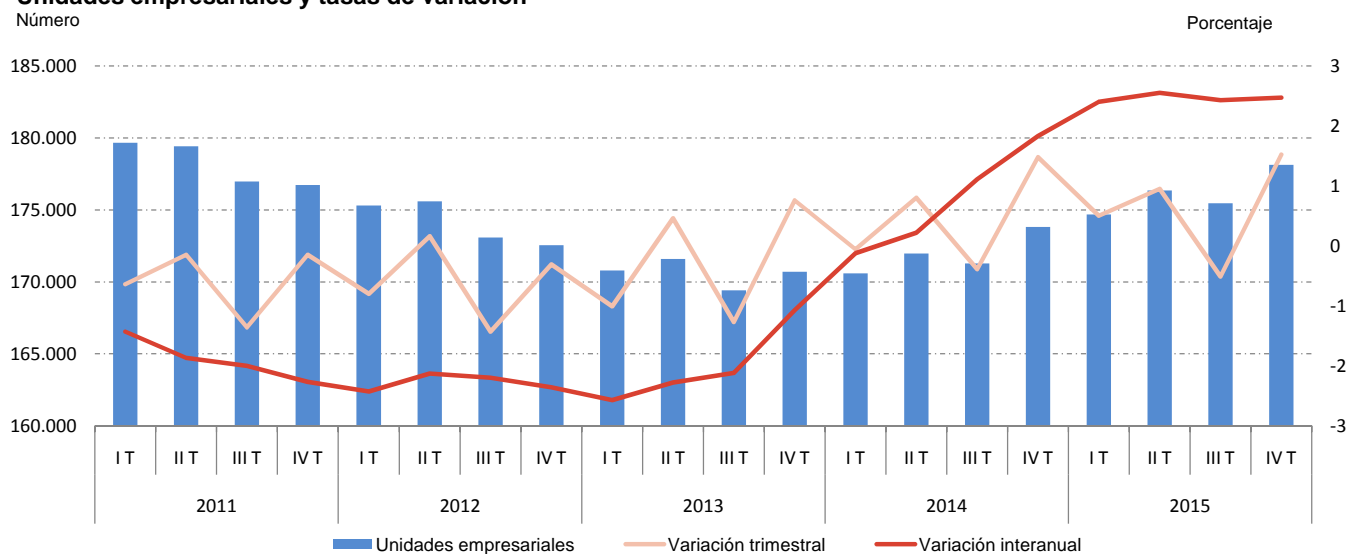

# 1. Evolución trimestral

## Nacimientos de unidades empresariales y tasas de variación

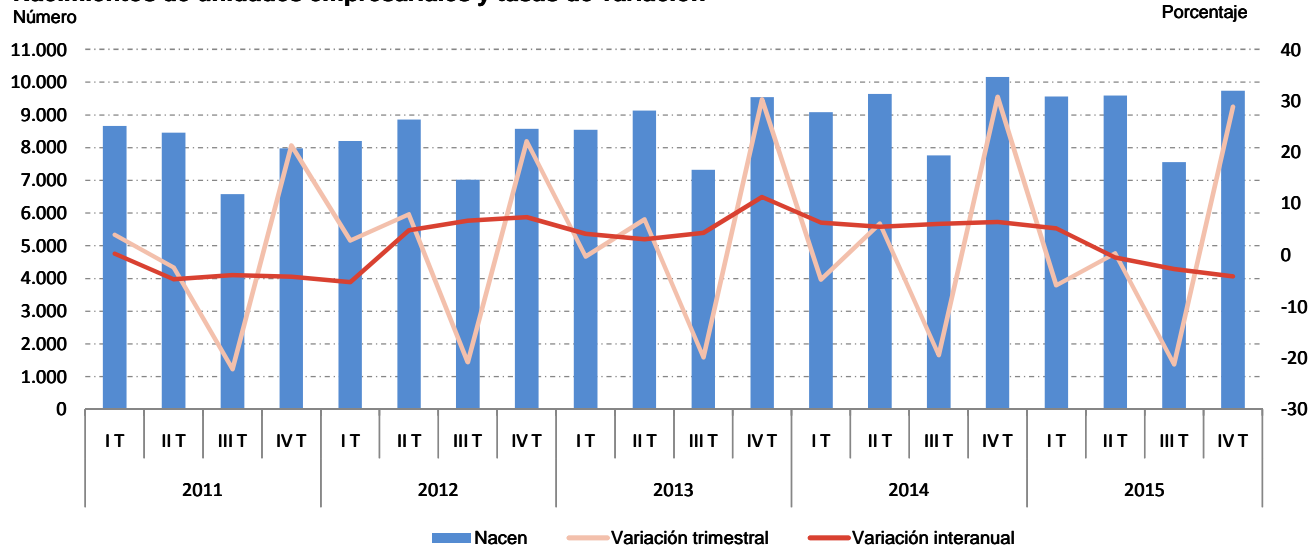

## Muertes de unidades empresariales y tasas de variación

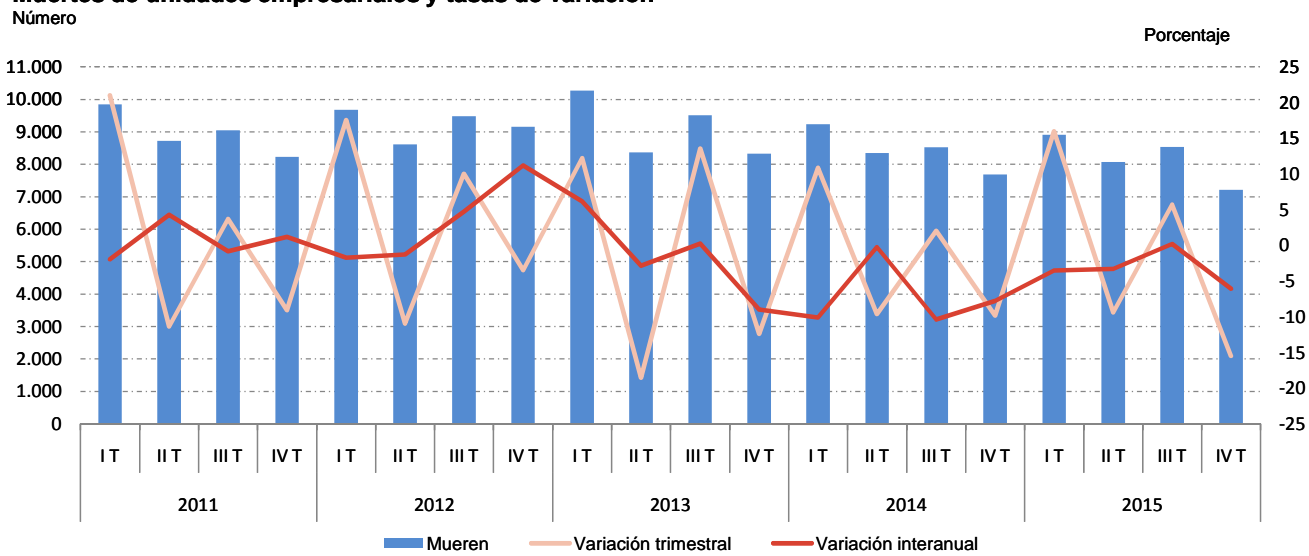

## Movimiento vegetativo de las unidades empresariales

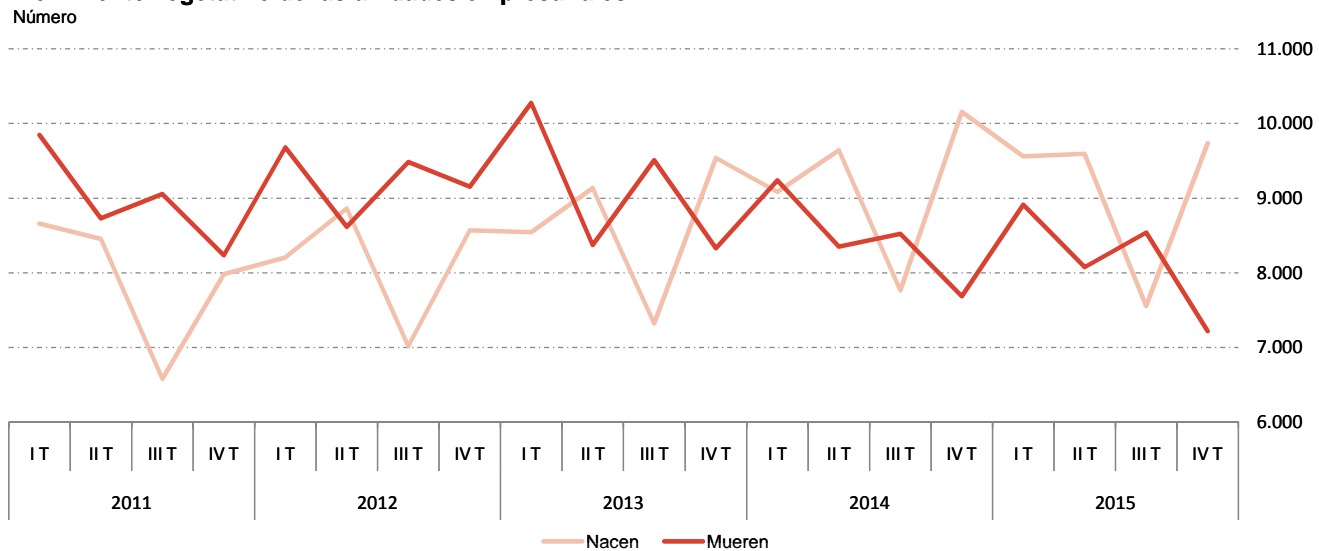

# 1. Evolución trimestral

## Entrada de unidades empresariales y tasas de variación

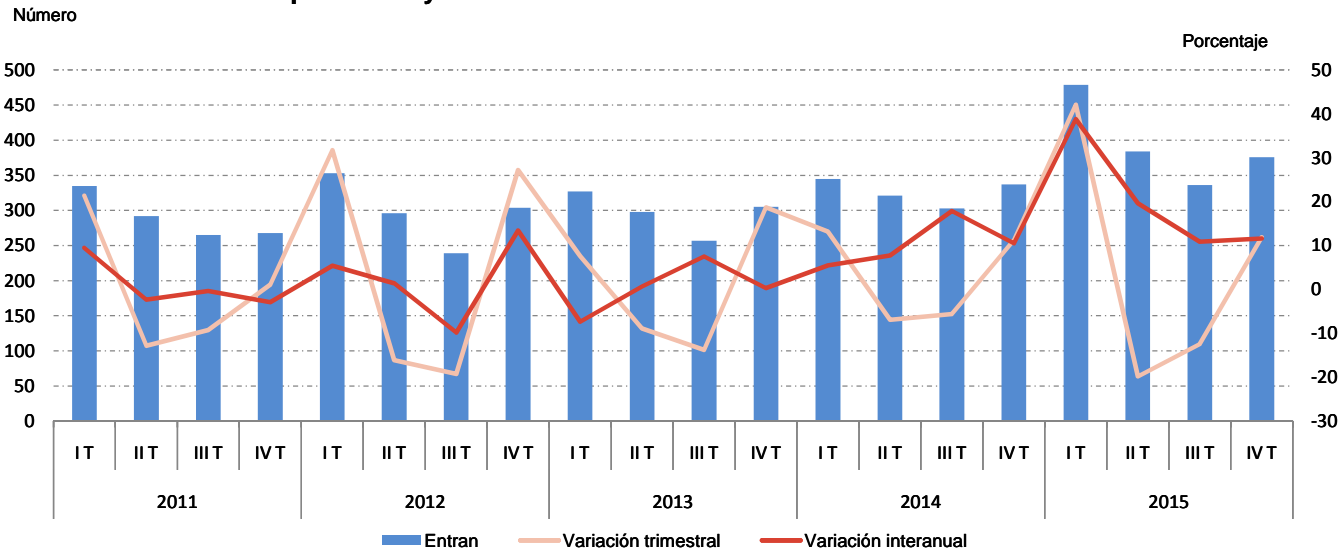

## Salida de unidades empresariales y tasas de variación

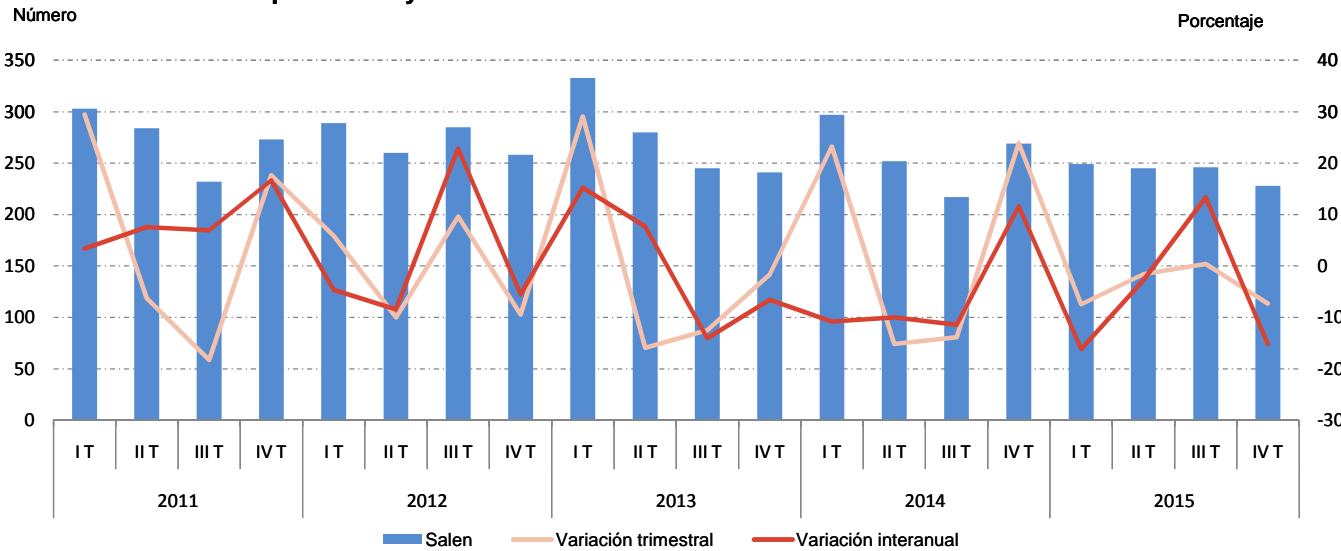

## Movimiento migratorio de las unidades empresariales

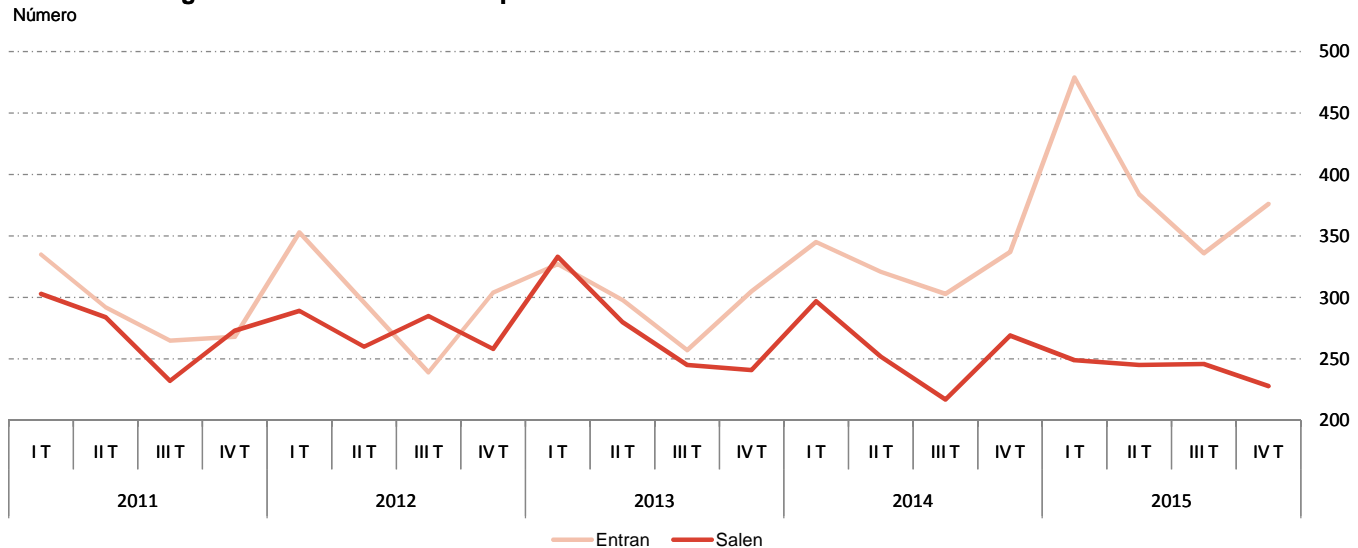

# 1. Evolución trimestral

## 1.2 Unidades empresariales y tasas demográficas

	Inicio periodo	Tasa bruta de natalidad (por 1000)	Tasa bruta de mortalidad (por 1000)	Tasa de crecimiento vegetativo	Tasa de crecimiento migratorio	Tasa de crecimiento total	Final periodo
2011 I T	180.827	47,90	54,46	-0,66	0,02	-0,64	179.672
II T	179.672	47,05	48,58	-0,15	0,00	-0,15	179.406
III T	179.415	36,66	50,45	-1,38	0,02	-1,36	176.974
IV T	176.974	45,09	46,52	-0,14	0,00	-0,15	176.716
2012 I T	176.717	46,44	54,77	-0,83	0,04	-0,80	175.309
II T	175.309	50,55	49,15	0,14	0,02	0,16	175.589
III T	175.588	39,96	54,01	-1,40	-0,03	-1,43	173.076
IV T	173.075	49,52	52,89	-0,34	0,03	-0,31	172.537
2013 I T	172.536	49,53	59,55	-1,00	0,00	-1,01	170.800
II T	170.802	53,49	49,01	0,45	0,01	0,46	171.585
III T	171.585	42,67	55,41	-1,27	0,01	-1,27	169.410
IV T	169.421	56,30	49,17	0,71	0,04	0,75	170.693
2014 I T	170.704	53,22	54,12	-0,09	0,03	-0,06	170.598
II T	170.598	56,51	48,95	0,76	0,04	0,80	171.958
III T	171.956	45,16	49,55	-0,44	0,05	-0,39	171.286
IV T	171.283	59,29	44,86	1,44	0,04	1,48	173.823
2015 I T	173.815	55,00	51,28	0,37	0,13	0,50	174.691
II T	174.691	54,93	46,23	0,87	0,08	0,95	176.349
III T	176.349	42,85	48,42	-0,56	0,05	-0,51	175.456
IV T	175.456	55,50	41,13	1,44	0,08	1,52	178.124

### Tasas de natalidad y mortalidad de las unidades empresariales

Tanto por mil

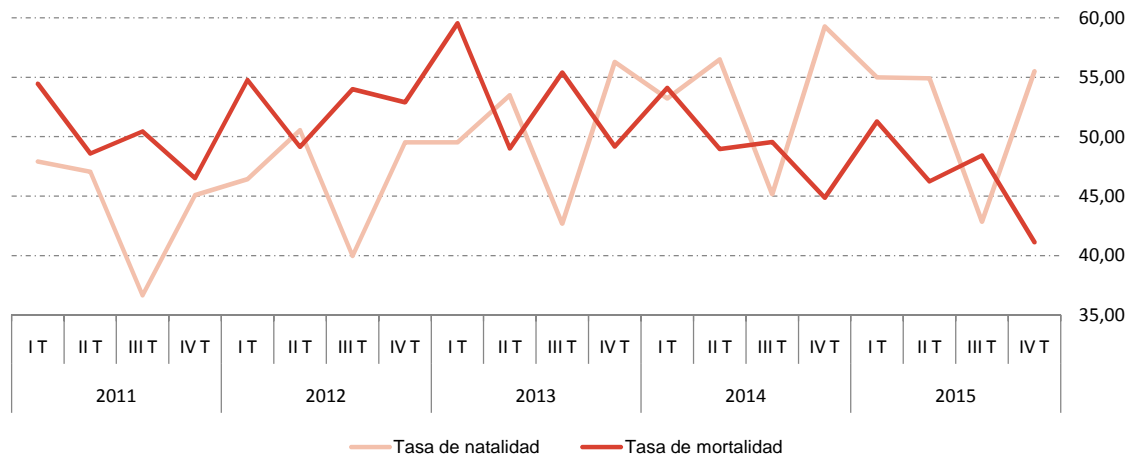

1. Evolución trimestral

1.3 Puestos de trabajo asociados a unidades empresariales según variables demográficas

	Inicio periodo	Nacen (N)	Mueren (M)	Saldo vegetativo (N-M)	Entran (E)	Salen (S)	Saldo migratorio (E-S)	Saldo externo (N-M+E-S)	Saldo interno	Saldo total	Final periodo
2011 I T	2.367.279	24.300	25.475	-1.175	2.335	3.365	-1.030	-2.205	-23.679	-25.884	2.341.395
II T	2.341.395	23.754	23.197	557	1.430	2.230	-800	-243	-28.610	-28.853	2.312.542
III T	2.312.542	16.560	21.083	-4.523	1.226	3.000	-1.774	-6.297	2.284	-4.013	2.308.529
IV T	2.308.529	21.340	18.107	3.233	1.264	1.217	47	3.280	29.427	32.707	2.341.236
2012 I T	2.341.236	21.888	23.841	-1.953	1.855	1.731	124	-1.829	-35.868	-37.697	2.303.539
II T	2.303.539	23.897	19.895	4.002	1.381	991	390	4.392	-28.750	-24.358	2.279.181
III T	2.279.181	18.609	20.678	-2.069	1.150	2.091	-941	-3.010	-19.104	-22.114	2.257.067
IV T	2.257.067	20.876	21.238	-362	1.178	1.430	-252	-614	-20.810	-21.424	2.235.643
2013 I T	2.235.643	22.492	28.704	-6.212	1.953	3.193	-1.240	-7.452	-30.931	-38.383	2.197.260
II T	2.197.260	21.337	21.837	-500	1.187	1.281	-94	-594	-4.648	-5.242	2.192.018
III T	2.192.018	20.410	23.854	-3.444	950	1.925	-975	-4.419	-19.285	-23.704	2.168.314
IV T	2.168.314	24.330	19.457	4.873	2.195	2.101	94	4.967	29.134	34.101	2.202.415
2014 I T	2.202.415	28.309	26.012	2.297	2.338	3.774	-1.436	861	-2.576	-1.715	2.200.700
II T	2.200.700	24.261	20.485	3.776	1.039	726	313	4.089	-173	3.916	2.204.616
III T	2.204.616	18.665	20.025	-1.360	1.419	1.260	159	-1.201	12.844	11.643	2.216.259
IV T	2.216.259	25.164	17.847	7.317	2.691	1.334	1.357	8.674	40.468	49.142	2.265.401
2015 I T	2.265.401	26.898	22.985	3.913	2.273	1.669	604	4.517	4.966	9.483	2.274.884
II T	2.274.884	22.938	18.495	4.443	1.781	855	926	5.369	7.066	12.435	2.287.319
III T	2.287.319	17.023	19.003	-1.980	1.127	1.034	93	-1.887	21.839	19.952	2.307.271
IV T	2.307.271	24.124	17.667	6.457	1.527	871	656	7.113	48.760	55.873	2.363.144

Puestos de trabajo asociados a unidades empresariales y tasas de variación

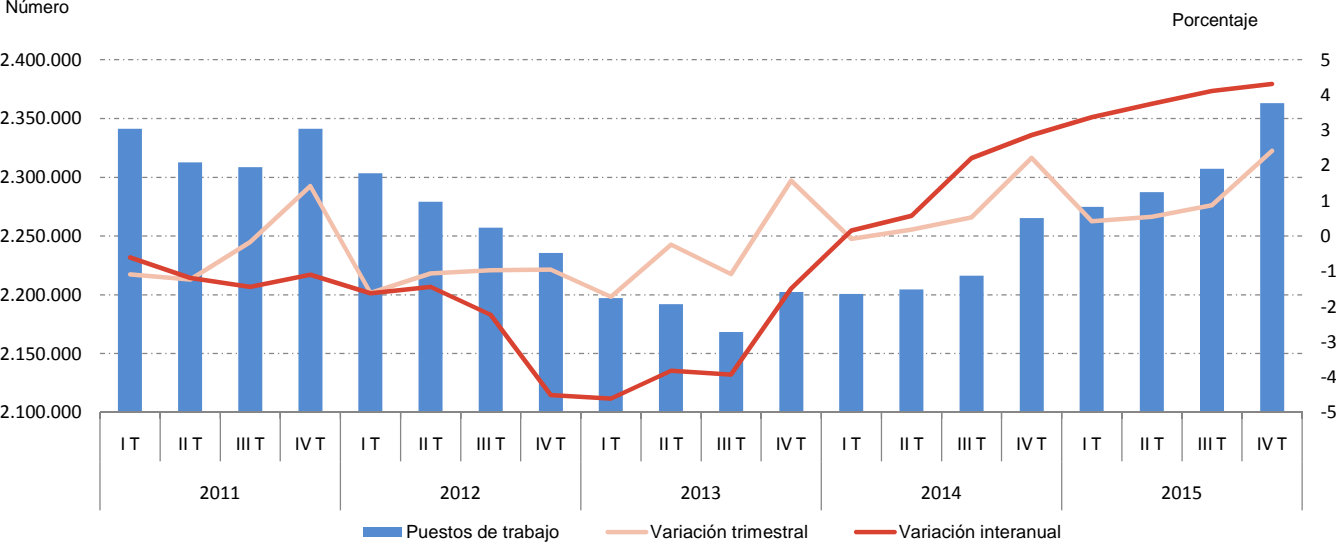

# 1. Evolución trimestral

## Nacimientos de puestos de trabajo y tasas de variación

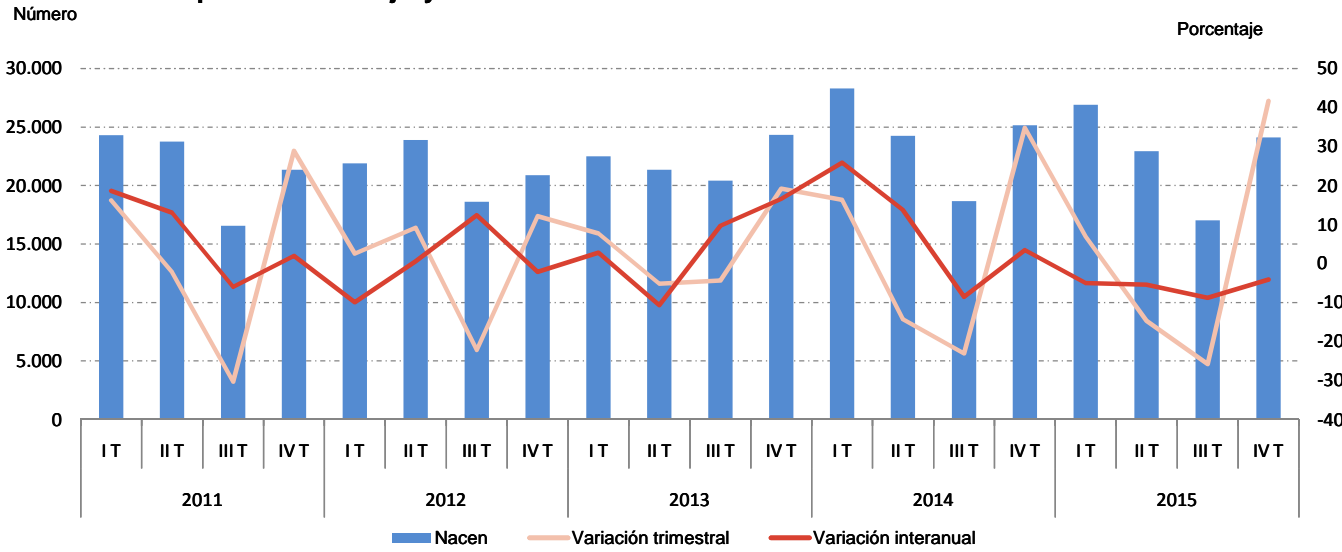

## Muertes de puestos de trabajo y tasas de variación

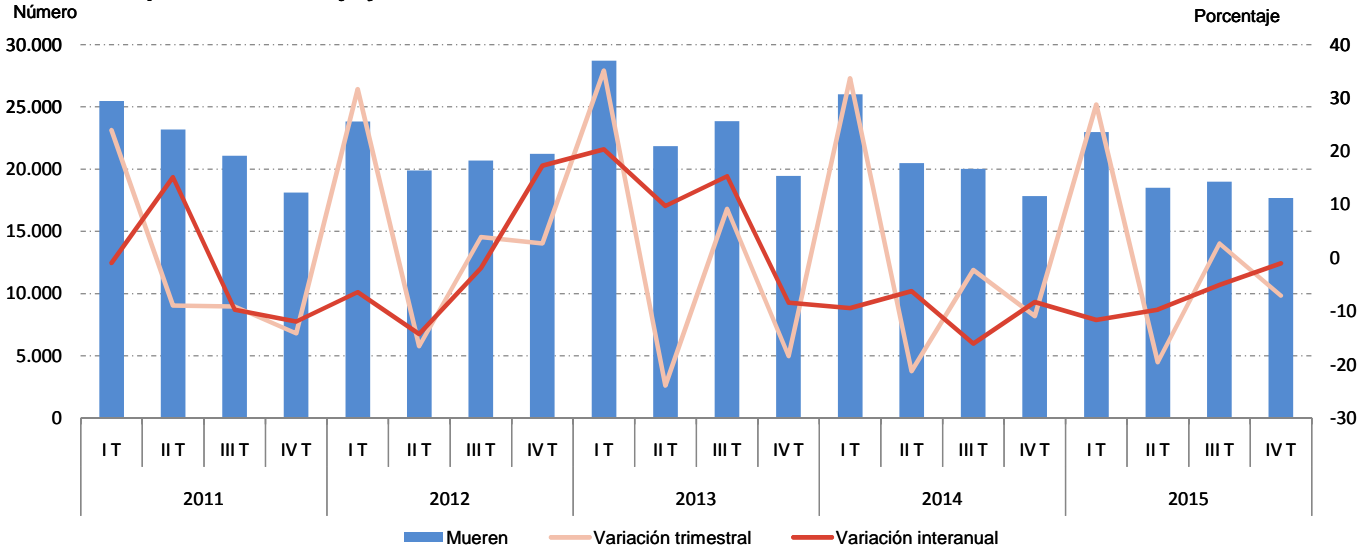

## Movimiento vegetativo de los puestos de trabajo

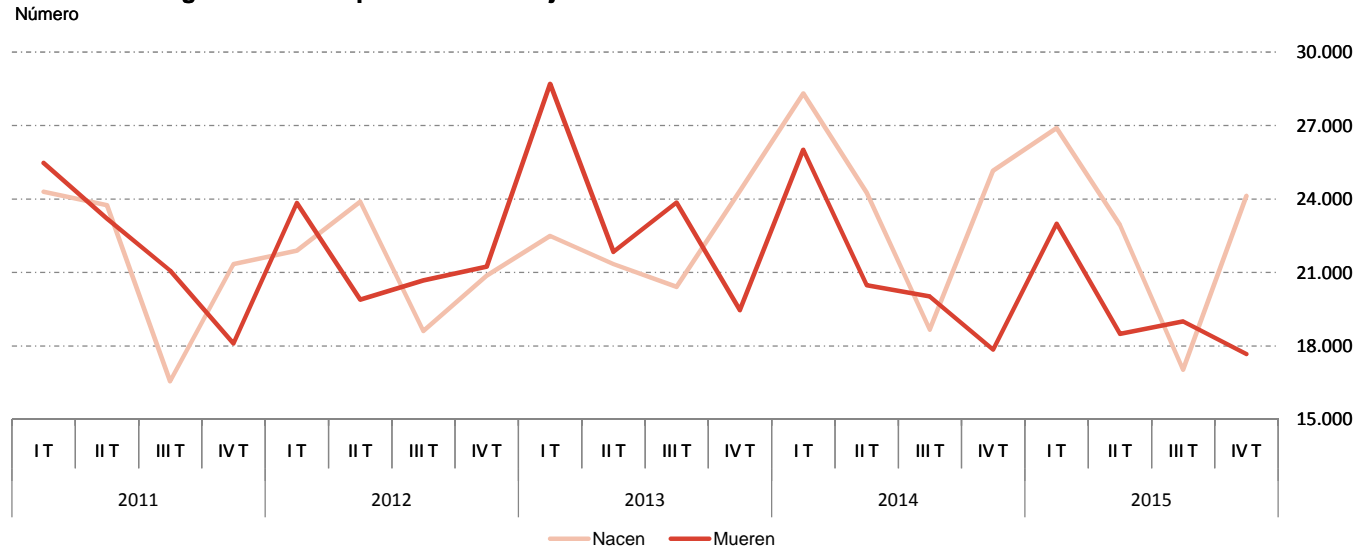



# 1. Evolución trimestral

## Entrada de puestos de trabajo y tasas de variación

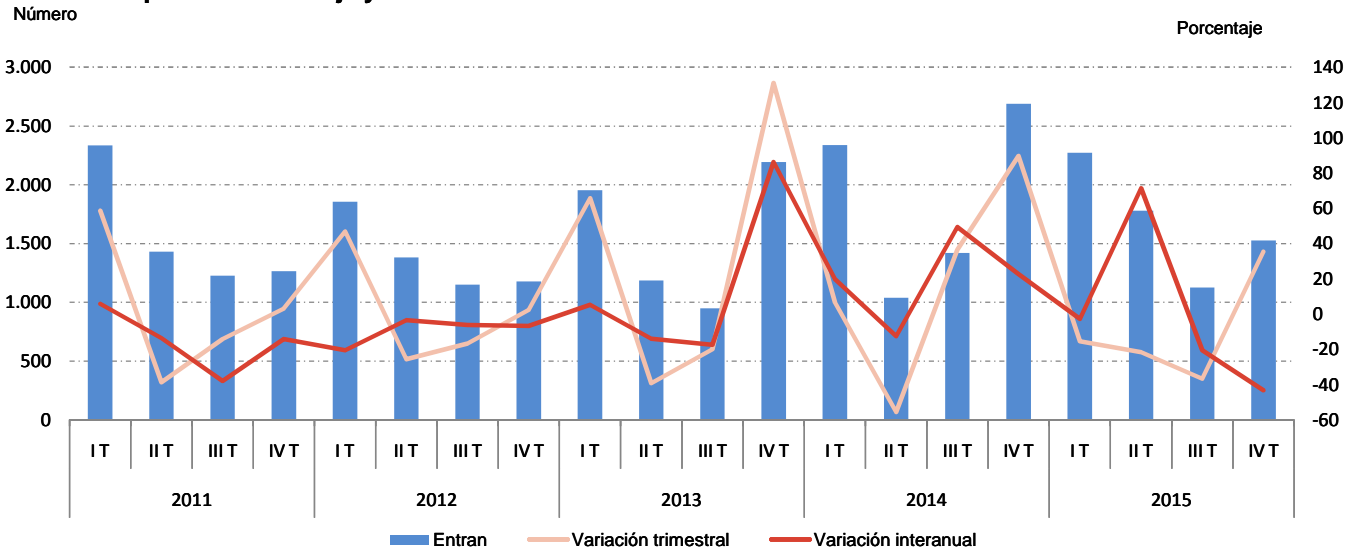

## Salida de puestos de trabajo y tasas de variación

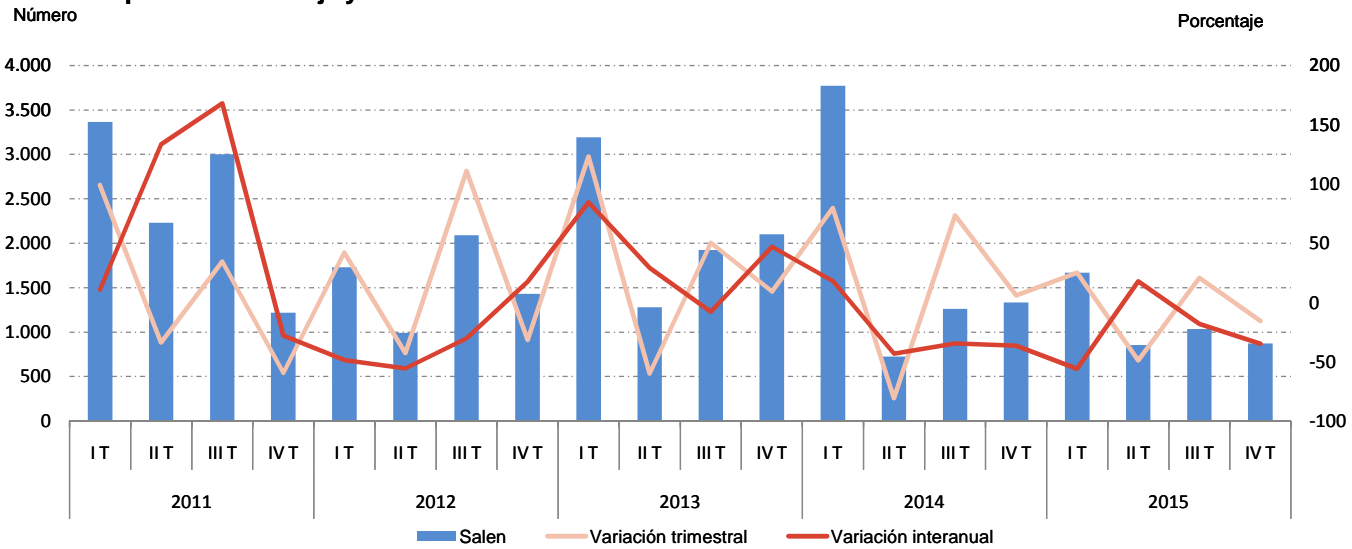

## Movimiento migratorio de los puestos de trabajo

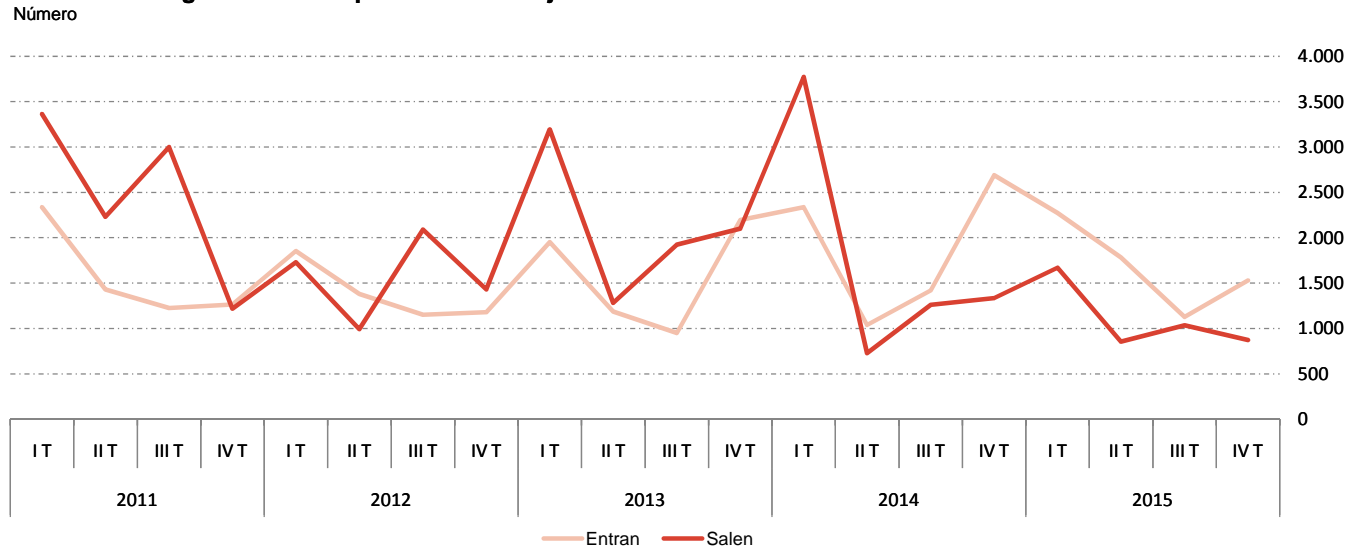

# 1. Evolución trimestral

## 1.4 Puestos de trabajo asociados a unidades empresariales y tasas demográficas

	Inicio periodo	Tasa de crecimiento vegetativo (A)	Tasa de crecimiento migratorio (B)	Tasa de crecimiento externo (A+B)	Tasa de crecimiento interno	Tasa de crecimiento total	Final periodo
2011 I T	2.367.279	-0,05	-0,04	-0,09	-1,00	-1,09	2.341.395
II T	2.341.395	0,02	-0,03	-0,01	-1,22	-1,23	2.312.542
III T	2.312.542	-0,20	-0,08	-0,27	0,10	-0,17	2.308.529
IV T	2.308.529	0,14	0,00	0,14	1,27	1,42	2.341.236
2012 I T	2.341.236	-0,08	0,01	-0,08	-1,53	-1,61	2.303.539
II T	2.303.539	0,17	0,02	0,19	-1,25	-1,06	2.279.181
III T	2.279.181	-0,09	-0,04	-0,13	-0,84	-0,97	2.257.067
IV T	2.257.067	-0,02	-0,01	-0,03	-0,92	-0,95	2.235.643
2013 I T	2.235.643	-0,28	-0,06	-0,33	-1,38	-1,72	2.197.260
II T	2.197.260	-0,02	0,00	-0,03	-0,21	-0,24	2.192.018
III T	2.192.018	-0,16	-0,04	-0,20	-0,88	-1,08	2.168.314
IV T	2.168.314	0,22	0,00	0,23	1,34	1,57	2.202.415
2014 I T	2.202.415	0,10	-0,07	0,04	-0,12	-0,08	2.200.700
II T	2.200.700	0,17	0,01	0,19	-0,01	0,18	2.204.616
III T	2.204.616	-0,06	0,01	-0,05	0,58	0,53	2.216.259
IV T	2.216.259	0,33	0,06	0,39	1,83	2,22	2.265.401
2015 I T	2.265.401	0,17	0,03	0,20	0,22	0,42	2.274.884
II T	2.274.884	0,20	0,04	0,24	0,31	0,55	2.287.319
III T	2.287.319	-0,09	0,00	-0,08	0,95	0,87	2.307.271
IV T	2.307.271	0,28	0,03	0,31	2,11	2,42	2.363.144

Tasas de crecimiento externo e interno de los puestos de trabajo

Tanto por mil

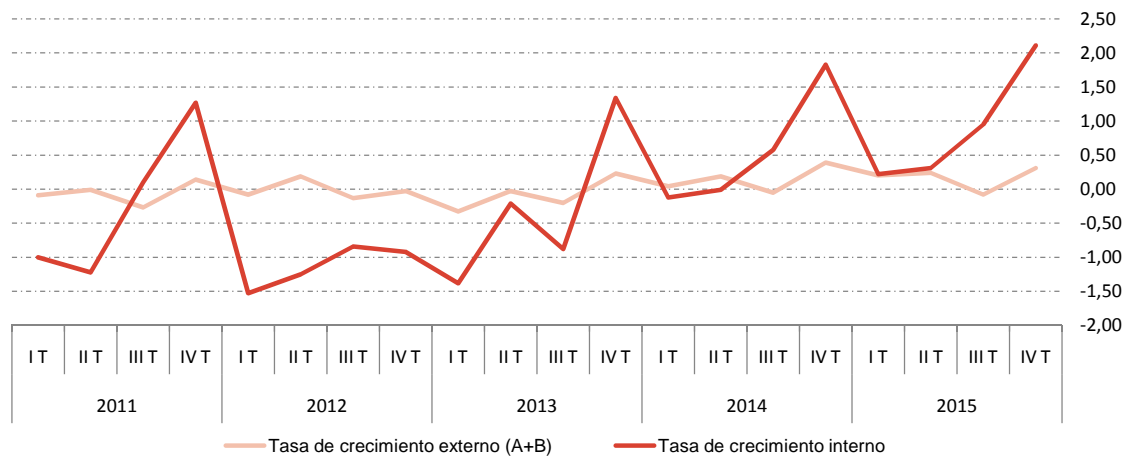

## 2. Detalle trimestral. Cuarto trimestre de 2015

### 2.1 Unidades empresariales y puestos de trabajo por estratos de tamaño según variables demográficas

	Inicio periodo	Nacen (N)	Mueren (M)	Saldo vegetativo (N-M)	Entran (E)	Salen (S)	Saldo migratorio (E-S)	Saldo externo (N-M+E-S)	Saldo interno	Saldo total	Final periodo
<b>Unidades empresariales</b>											
Total	175.456	9.737	7.217	2.520	376	228	148	2.668	0	2.668	178.124
Menos de 3	95.409	7.968	5.962	2.006	251	169	82	2.088	-864	1.224	96.633
De 3 a 9	53.040	1.490	1.081	409	95	43	52	461	510	971	54.011
De 10 a 49	21.462	259	160	99	27	15	12	111	252	363	21.825
De 50 a 99	2.685	10	9	1	3	0	3	4	33	37	2.722
De 100 a 249	1.781	7	2	5	0	1	-1	4	24	28	1.809
250 y más	1.079	3	3	0	0	0	0	0	45	45	1.124
<b>Puestos de trabajo</b>											
Total	2.307.271	24.124	17.667	6.457	1.527	871	656	7.113	48.760	55.873	2.363.144
Menos de 3	124.702	9.562	6.998	2.564	324	208	116	2.680	-1.228	1.452	126.154
De 3 a 9	257.415	6.650	4.704	1.946	495	216	279	2.225	2.241	4.466	261.881
De 10 a 49	425.653	4.584	2.949	1.635	513	295	218	1.853	3.859	5.712	431.365
De 50 a 99	186.499	611	624	-13	195	0	195	182	2.306	2.488	188.987
De 100 a 249	273.358	937	254	683	0	152	-152	531	3.874	4.405	277.763
250 y más	1.039.644	1.780	2.138	-358	0	0	0	-358	37.708	37.350	1.076.994

#### Distribución porcentual por estratos de tamaño

Unidades empresariales

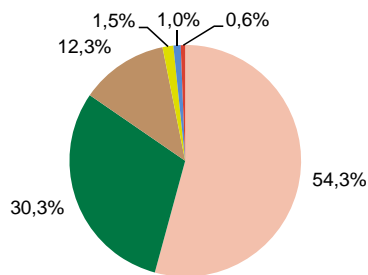

Puestos de trabajo

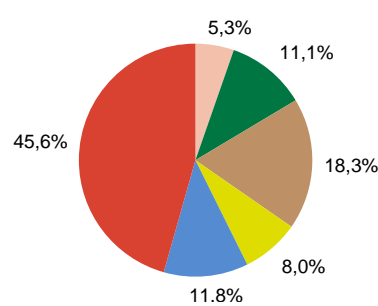

Nacimientos de puestos de trabajo

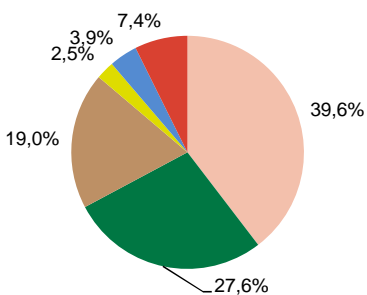

Muertes de puestos de trabajo

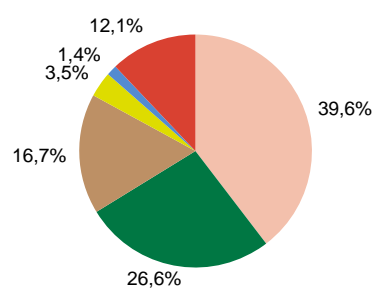

Entradas de puestos de trabajo

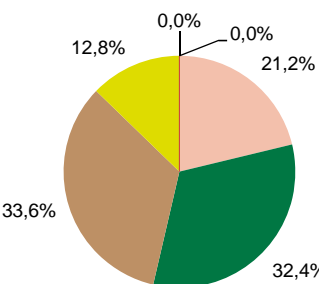

Salidas de puestos de trabajo

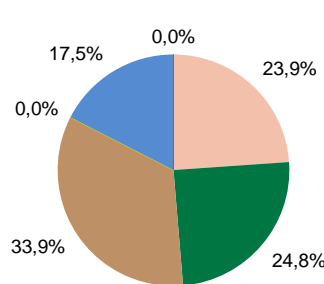

Menos de 3 trabajadores De 3 a 9 De 10 a 49 De 50 a 99 De 100 a 249 250 y más

## 2. Detalle trimestral. Cuarto trimestre de 2015

### 2.2.1 Unidades empresariales y tasas demográficas por estratos de tamaño

	Inicio periodo	Tasa bruta de natalidad (por 1000)	Tasa bruta de mortalidad (por 1000)	Tasa de crecimiento vegetativo	Tasa de crecimiento migratorio	Tasa de crecimiento total	Final periodo
<b>Unidades empresariales</b>							
Total	175.456	55,50	41,13	1,44	0,08	1,52	178.124
Menos de 3	95.409	83,51	62,49	1,23	0,05	1,28	96.633
De 3 a 9	53.040	28,09	20,38	1,62	0,21	1,83	54.011
De 10 a 49	21.462	12,07	7,46	1,51	0,18	1,69	21.825
De 50 a 99	2.685	3,72	3,35	0,34	1,03	1,38	2.722
De 100 a 249	1.781	3,93	1,12	1,97	-0,39	1,57	1.809
250 y más	1.079	2,78	2,78	0,00	0,00	4,17	1.124

### 2.2.2 Puestos de trabajo y tasas demográficas por estratos de tamaño

	Inicio periodo	Tasa de crecimiento vegetativo (A)	Tasa de crecimiento migratorio (B)	Tasa de crecimiento externo (A+B)	Tasa de crecimiento interno	Tasa de crecimiento total	Final periodo
<b>Puestos de trabajo</b>							
Total	2.307.271	0,28	0,03	0,31	2,11	2,42	2.363.144
Menos de 3	124.702	2,06	0,09	2,15	-0,98	1,16	126.154
De 3 a 9	257.415	0,76	0,11	0,86	0,87	1,73	261.881
De 10 a 49	425.653	0,38	0,05	0,44	0,91	1,34	431.365
De 50 a 99	186.499	-0,01	0,10	0,10	1,24	1,33	188.987
De 100 a 249	273.358	0,25	-0,06	0,19	1,42	1,61	277.763
250 y más	1.039.644	-0,03	0,00	-0,03	3,63	3,59	1.076.994

### Tasa de crecimiento total por estratos de tamaño

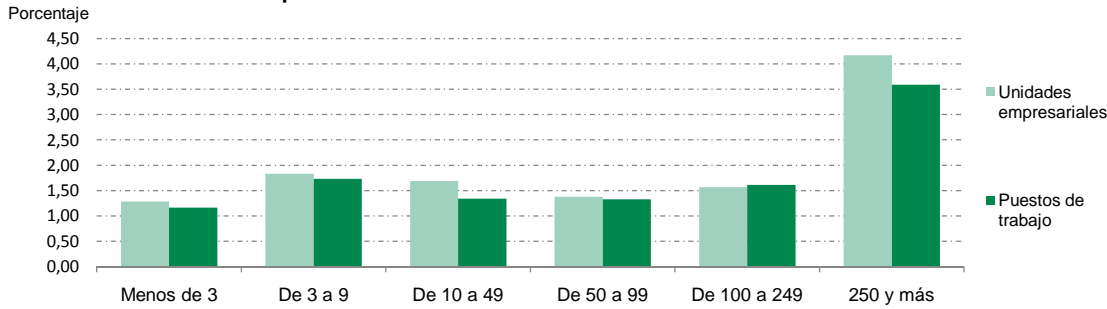

### Tasas demográficas por estratos de tamaño. Unidades empresariales

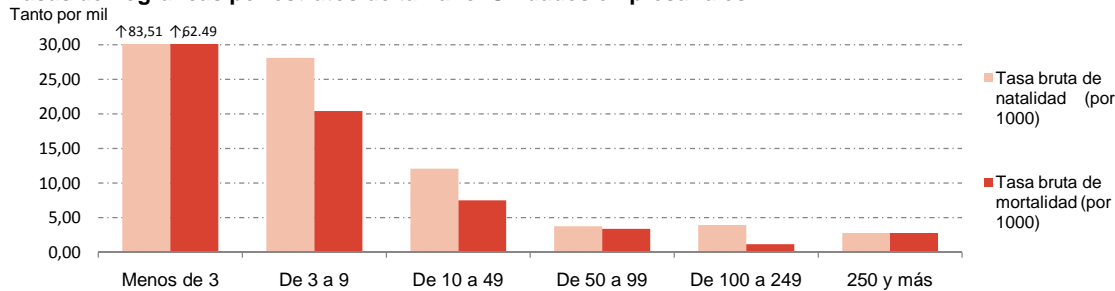

### Tasas demográficas por estratos de tamaño. Puestos de trabajo

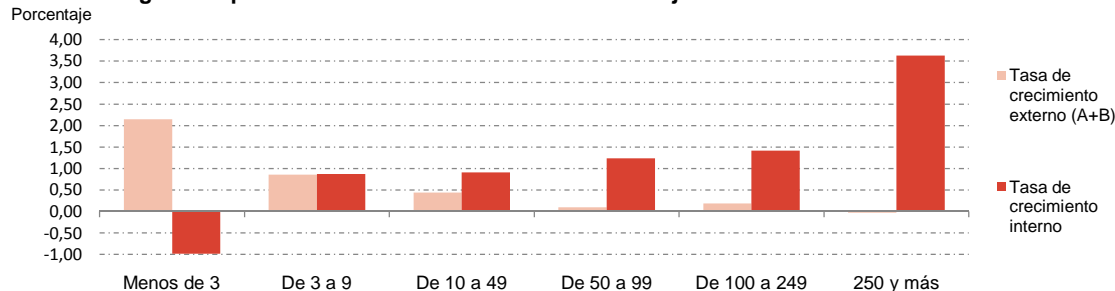

2. Detalle trimestral. Cuarto trimestre de 2015

2.3 Unidades empresariales y puestos de trabajo por sectores de actividad (CNAE09) según variables demográficas

	Inicio periodo	Nacen (N)	Mueren (M)	Saldo vegetativo (N-M)	Entran (E)	Salen (S)	Saldo migratorio (E-S)	Saldo externo (N-M+E-S)	Saldo interno	Saldo total	Final periodo
<b>Unidades empresariales</b>											
Total	175.456	9.737	7.217	2.520	376	228	148	2.668	0	2.668	178.124
Agricultura y ganadería	369	15	17	-2	1	0	1	-1	-1	-2	367
Minería, industria y energía	9.730	321	234	87	27	16	11	98	4	102	9.832
Construcción	15.467	1.196	1.504	-308	41	51	-10	-318	-20	-338	15.129
Servicios de distribución y hostelería	66.956	4.114	3.036	1.078	141	68	73	1.151	-20	1.131	68.087
Servicios a empresas y financieros	43.049	1.999	1.474	525	123	65	58	583	21	604	43.653
Otros servicios	39.885	2.092	952	1.140	43	28	15	1.155	16	1.171	41.056
<b>Puestos de trabajo</b>											
Total	2.307.271	24.124	17.667	6.457	1.527	871	656	7.113	48.760	55.873	2.363.144
Agricultura y ganadería	2.004	23	26	-3	1	0	1	-2	-218	-220	1.784
Minería, industria y energía	181.353	817	664	153	125	30	95	248	-11	237	181.590
Construcción	114.168	2.227	3.207	-980	126	221	-95	-1.075	-5.270	-6.345	107.823
Servicios de distribución y hostelería	660.518	10.523	7.962	2.561	664	291	373	2.934	15.392	18.326	678.844
Servicios a empresas y financieros	770.785	5.169	3.877	1.292	480	277	203	1.495	13.277	14.772	785.557
Otros servicios	578.443	5.365	1.931	3.434	131	52	79	3.513	25.590	29.103	607.546

Distribución porcentual por sectores de actividad (CNAE09)

Unidades empresariales

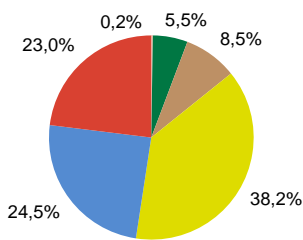

Puestos de trabajo

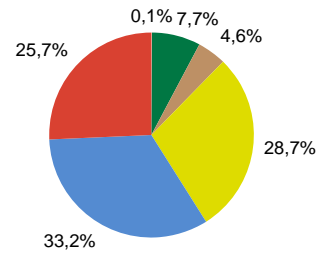

Nacimientos de puestos de trabajo

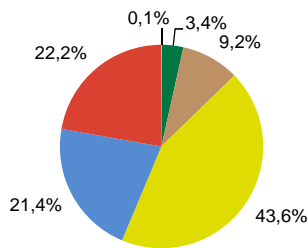

Muertes de puestos de trabajo

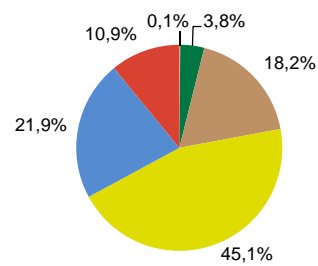

Entradas de puestos de trabajo

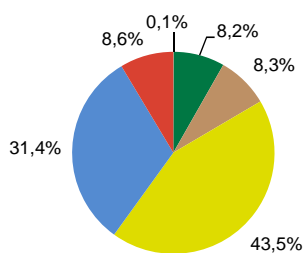

Salidas de puestos de trabajo

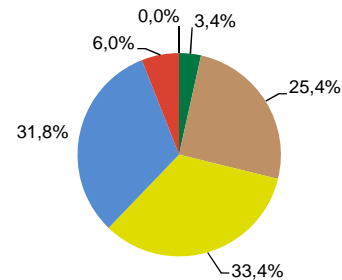

- Agricultura y ganadería
- Minería, industria y energía
- Construcción
- Servicios de distribución y hostelería
- Servicios a empresas y financieros
- Otros servicios

## 2. Detalle trimestral. Cuarto trimestre de 2015

### 2.4.1 Unidades empresariales y tasas demográficas por sectores de actividad (CNAE09)

	Inicio periodo	Tasa bruta de natalidad (por 1000)	Tasa bruta de mortalidad (por 1000)	Tasa de crecimiento vegetativo	Tasa de crecimiento migratorio	Tasa de crecimiento total	Final periodo
<b>Unidades empresariales</b>							
Total	175.456	55,50	41,13	1,44	0,08	1,52	178.124
Agricultura y ganadería	369	40,65	46,07	-1,08	0,54	-0,54	367
Minería, industria y energía	9.730	32,99	24,05	0,93	0,12	1,05	9.832
Construcción	15.467	77,33	97,24	-2,12	-0,07	-2,19	15.129
Servicios de distribución y hostelería	66.956	61,44	45,34	1,58	0,11	1,69	68.087
Servicios a empresas y financieros	43.049	46,44	34,24	1,26	0,14	1,40	43.653
Otros servicios	39.885	52,45	23,87	2,90	0,04	2,94	41.056

### 2.4.2 Puestos de trabajo y tasas demográficas por sectores de actividad (CNAE09)

	Inicio periodo	Tasa de crecimiento vegetativo (A)	Tasa de crecimiento migratorio (B)	Tasa de crecimiento externo (A+B)	Tasa de crecimiento interno	Tasa de crecimiento total	Final periodo
<b>Puestos de trabajo</b>							
Total	2.307.271	0,28	0,03	0,31	2,11	2,42	2.363.144
Agricultura y ganadería	2.004	-0,15	0,05	-0,10	-10,88	-10,98	1.784
Minería, industria y energía	181.353	0,08	0,05	0,14	-0,01	0,13	181.590
Construcción	114.168	-0,86	-0,08	-0,94	-4,62	-5,56	107.823
Servicios de distribución y hostelería	660.518	0,39	0,06	0,44	2,33	2,77	678.844
Servicios a empresas y financieros	770.785	0,17	0,03	0,19	1,72	1,92	785.557
Otros servicios	578.443	0,59	0,01	0,61	4,42	5,03	607.546

### Tasa de crecimiento total por sectores de actividad

Porcentaje

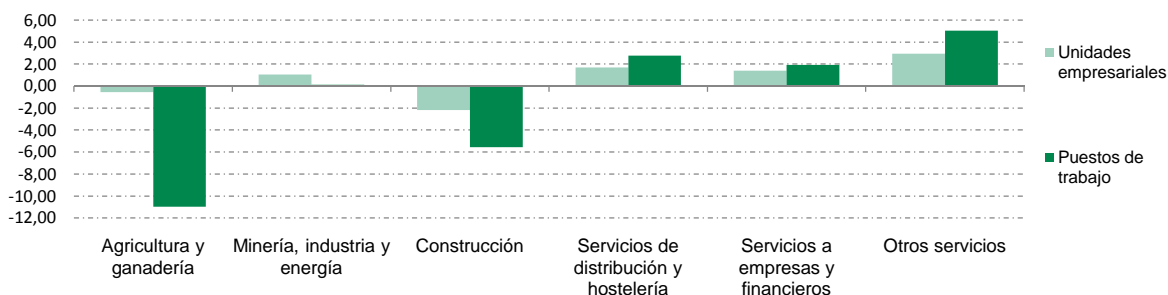

### Tasas demográficas por sectores de actividad. Unidades empresariales

Tanto por mil

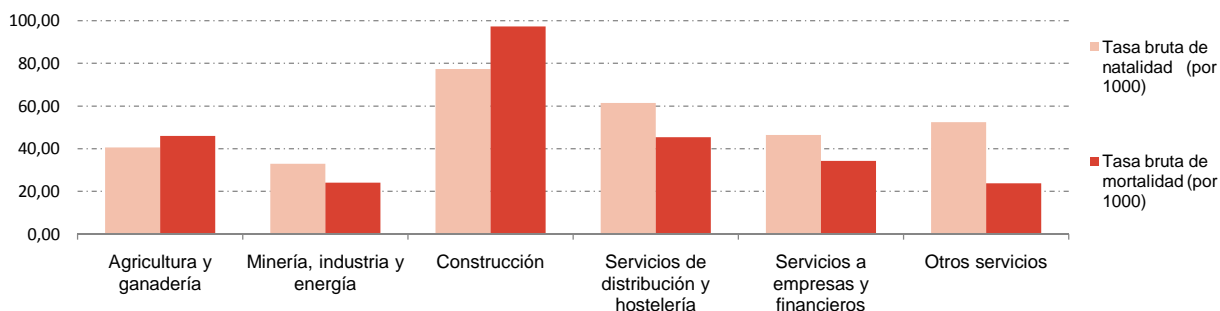

### Tasas demográficas por sectores de actividad. Puestos de trabajo

Porcentaje

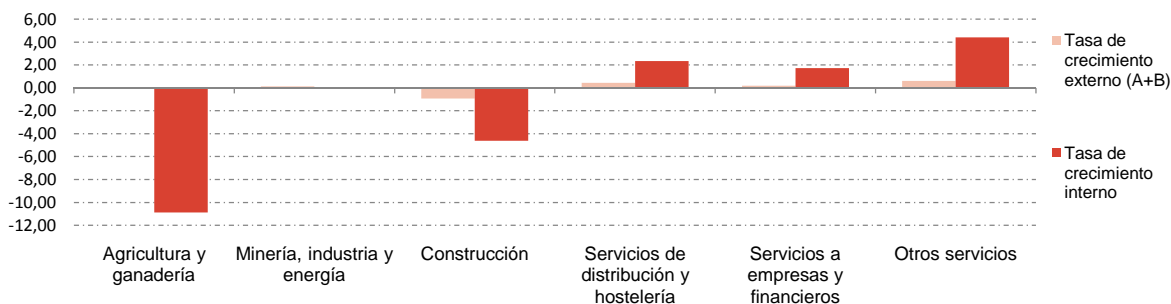

**2. Detalle trimestral. Cuarto trimestre de 2015**

**2.5 Unidades empresariales y puestos de trabajo por tipo de localización según variables demográficas**

	Inicio periodo	Nacen (N)	Mueren (M)	Saldo vegetativo (N-M)	Entran (E)	Salen (S)	Saldo migratorio (E-S)	Saldo externo (N+M+E-S)	Saldo interno	Saldo total	Final periodo
<b>Unidades empresariales</b>											
Total	175.456	9.737	7.217	2.520	376	228	148	2.668	0	2.668	178.124
Local	163.854	9.643	7.111	2.532	58	48	10	2.542	-240	2.302	166.156
Nacional	11.602	94	106	-12	318	180	138	126	240	366	11.968
<b>Puestos de trabajo</b>											
Total	2.307.271	24.124	17.667	6.457	1.527	871	656	7.113	48.760	55.873	2.363.144
Local	1.360.917	22.866	16.831	6.035	238	202	36	6.071	1.832	7.903	1.368.820
Nacional	946.354	1.258	836	422	1.289	669	620	1.042	46.928	47.970	994.324

**Distribución porcentual por tipo de localización**

**Unidades empresariales**

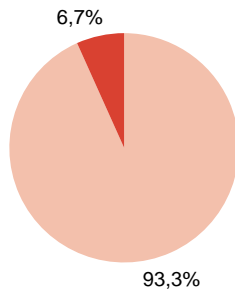

**Puestos de trabajo**

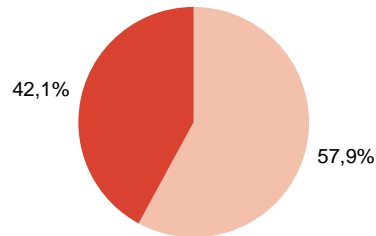

**Muertes de puestos de trabajo**

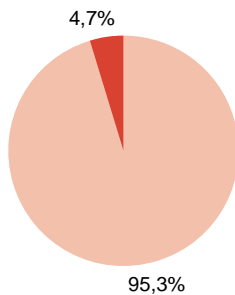

**Entradas de puestos de trabajo**

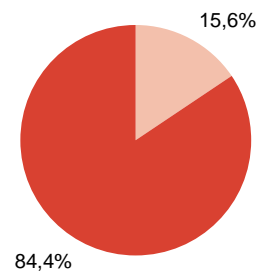

Local Nacional

## 2. Detalle trimestral. Cuarto trimestre de 2015

### 2.6.1 Unidades empresariales y tasas demográficas por tipo de localización

	Inicio periodo	Tasa bruta de natalidad (por 1000)	Tasa bruta de mortalidad (por 1000)	Tasa de crecimiento vegetativo	Tasa de crecimiento migratorio	Tasa de crecimiento total	Final periodo
Unidades empresariales							
Total	175.456	55,50	41,13	1,44	0,08	1,52	178.124
Local	163.854	58,85	43,40	1,40	0,01	1,40	166.156
Nacional	11.602	8,10	9,14	-0,30	3,46	3,15	11.968

### 2.6.2 Puestos de trabajo y tasas demográficas por tipo de localización

	Inicio periodo	Tasa de crecimiento vegetativo (A)	Tasa de crecimiento migratorio (B)	Tasa de crecimiento externo (A+B)	Tasa de crecimiento interno	Tasa de crecimiento total	Final periodo
Puestos de trabajo							
Total	2.307.271	0,28	0,03	0,31	2,11	2,42	2.363.144
Local	1.360.917	0,44	0,00	0,45	0,13	0,58	1.368.820
Nacional	946.354	0,04	0,07	0,11	4,96	5,07	994.324

### Tasa de crecimiento total por tipo de localización

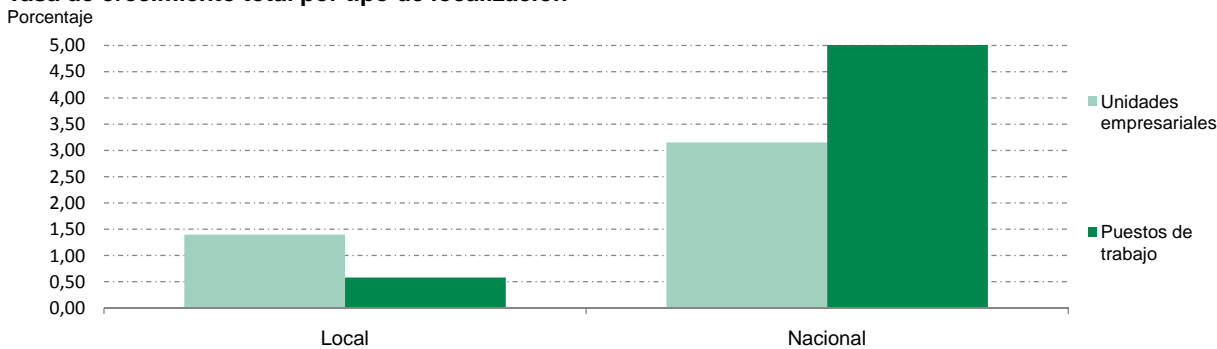

### Tasas demográficas por tipo de localización. Unidades empresariales

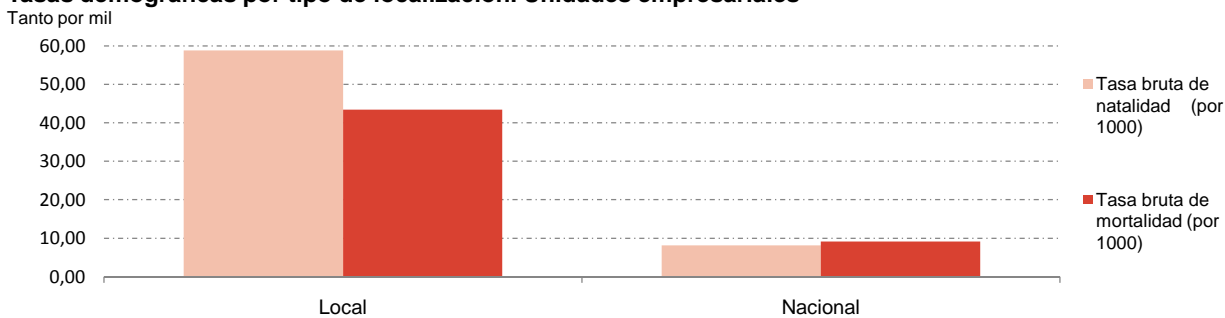

### Tasas demográficas por tipo de localización. Puestos de trabajo

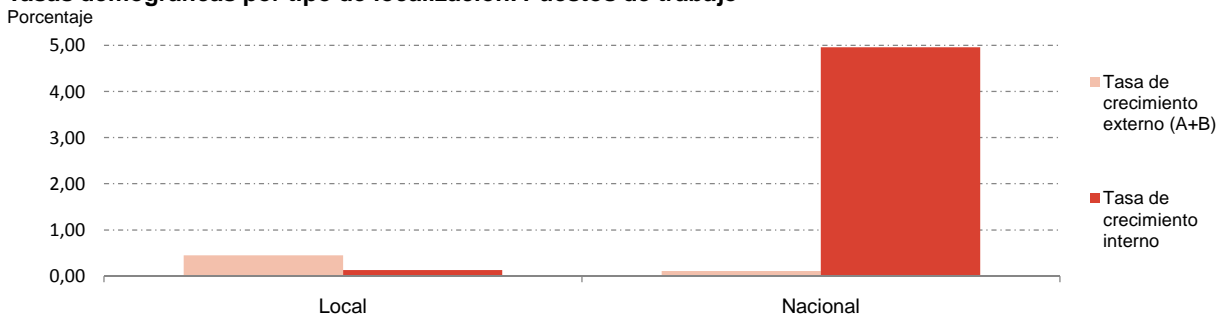



**2. Detalle trimestral. Cuarto trimestre de 2015**

**2.7 Unidades empresariales y puestos de trabajo por titularidad según variables demográficas**

	Inicio periodo	Nacen (N)	Mueren (M)	Saldo vegetativo (N-M)	Entran (E)	Salen (S)	Saldo migratorio (E-S)	Saldo externo (N-M+E-S)	Saldo interno	Saldo total	Final periodo
<b>Unidades empresariales</b>											
Total	175.456	9.737	7.217	2.520	376	228	148	2.668	0	2.668	178.124
Persona física	42.952	4.235	3.096	1.139	30	14	16	1.155	0	1.155	44.107
Persona jurídica	132.504	5.502	4.121	1.381	346	214	132	1.513	0	1.513	134.017
<b>Puestos de trabajo</b>											
Total	2.307.271	24.124	17.667	6.457	1.527	871	656	7.113	48.760	55.873	2.363.144
Persona física	94.284	6.326	4.646	1.680	62	24	38	1.718	1.520	3.238	97.522
Persona jurídica	2.212.987	17.798	13.021	4.777	1.465	847	618	5.395	47.240	52.635	2.265.622

**Distribución porcentual por titularidad**

**Unidades empresariales**

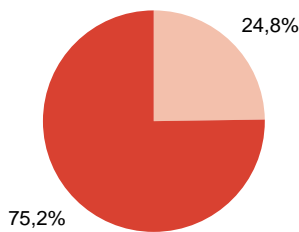

**Puestos de trabajo**

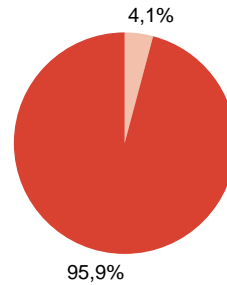

**Nacimientos de puestos de trabajo**

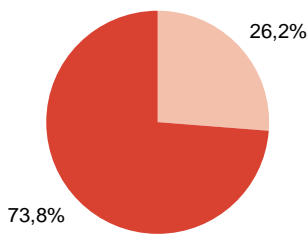

**Muertes de puestos de trabajo**

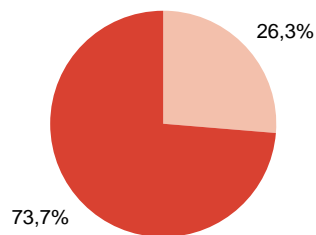

**Entradas de puestos de trabajo**

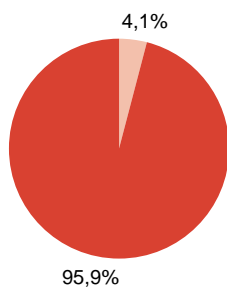

**Salidas de puestos de trabajo**

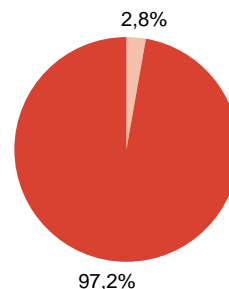

■ Persona física      ■ Persona jurídica

## 2. Detalle trimestral. Cuarto trimestre de 2015

### 2.8.1 Unidades empresariales y tasas demográficas por titularidad

	Inicio periodo	Tasa bruta de natalidad (por 1000)	Tasa bruta de mortalidad (por 1000)	Tasa de crecimiento vegetativo	Tasa de crecimiento migratorio	Tasa de crecimiento total	Final periodo
Unidades empresariales							
Total	175.456	55,50	41,13	1,44	0,08	1,52	178.124
Persona física	42.952	98,60	72,08	2,65	0,04	2,69	44.107
Persona jurídica	132.504	41,52	31,10	1,04	0,10	1,14	134.017

### 2.8.2 Puestos de trabajo y tasas demográficas por titularidad

	Inicio periodo	Tasa de crecimiento vegetativo (A)	Tasa de crecimiento migratorio (B)	Tasa de crecimiento externo (A+B)	Tasa de crecimiento interno	Tasa de crecimiento total	Final periodo
Puestos de trabajo							
Total	2.307.271	0,28	0,03	0,31	2,11	2,42	2.363.144
Persona física	94.284	1,78	0,04	1,82	1,61	3,43	97.522
Persona jurídica	2.212.987	0,22	0,03	0,24	2,13	2,38	2.265.622

#### Tasa de crecimiento total por titularidad

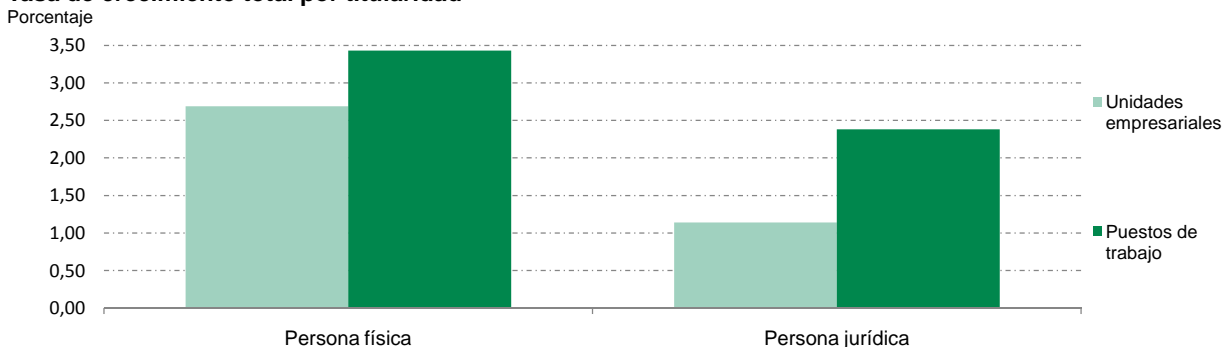

#### Tasas demográficas por titularidad. Unidades empresariales

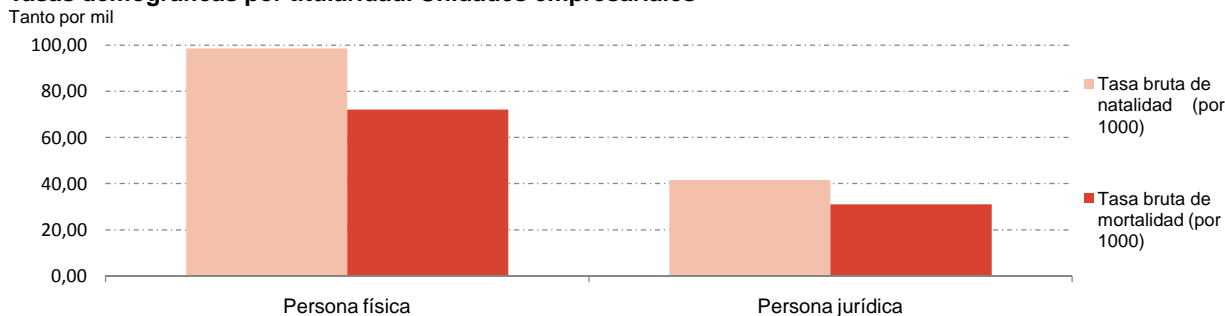

#### Tasas demográficas por titularidad. Puestos de trabajo

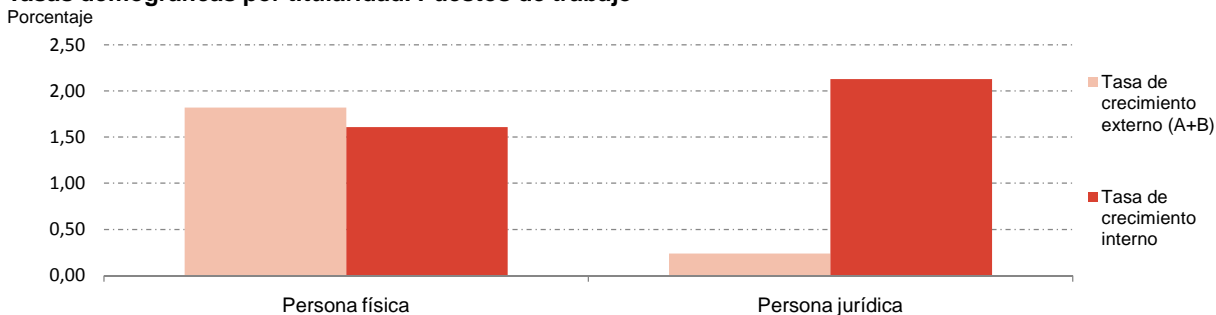

### 3. Movimientos internos. Cuarto trimestre de 2015

#### 3.1 Unidades empresariales y puestos de trabajo, que permanecen en Madrid, por estratos de tamaño según variables demográficas

	Inicio periodo	Entran grupo	Salen grupo	Saldo intergrupo	Saldo intragrupo	Saldo total	Final periodo
<b>Unidades empresariales</b>							
Total	168.011	11.570	11.570	0	0	0	168.011
Menos de 3	89.278	3.481	4.345	-864	0	-864	88.414
De 3 a 9	51.916	5.576	5.066	510	0	510	52.426
De 10 a 49	21.287	1.938	1.686	252	0	252	21.539
De 50 a 99	2.676	344	311	33	0	33	2.709
De 100 a 249	1.778	164	140	24	0	24	1.802
250 y más	1.076	67	22	45	0	45	1.121
<b>Puestos de trabajo</b>							
Total	2.288.733	125.228	112.428	12.800	35.960	48.760	2.337.493
Menos de 3	117.496	6.151	7.720	-1.569	341	-1.228	116.268
De 3 a 9	252.495	24.946	24.839	107	2.134	2.241	254.736
De 10 a 49	422.409	28.636	28.837	-201	4.060	3.859	426.268
De 50 a 99	185.875	22.159	22.061	98	2.208	2.306	188.181
De 100 a 249	272.952	21.966	21.987	-21	3.895	3.874	276.826
250 y más	1.037.506	21.370	6.984	14.386	23.322	37.708	1.075.214

#### Unidades empresariales por estratos de tamaño

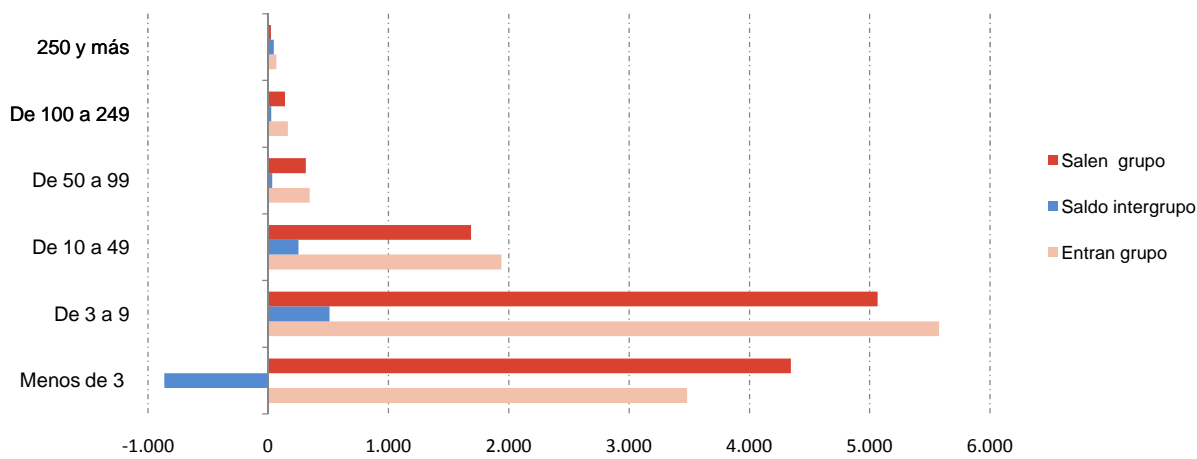

#### Puestos de trabajo por estratos de tamaño

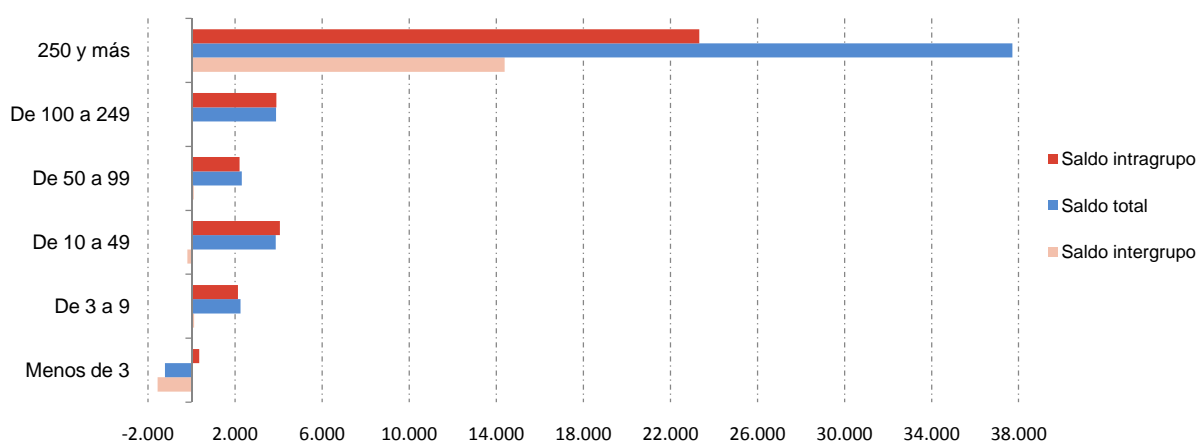

### 3. Movimientos internos. Cuarto trimestre de 2015

#### 3.2 Unidades empresariales y puestos de trabajo, que permanecen en Madrid, por sectores de actividad (CNAE09) según variables demográficas

	Inicio periodo	Entran grupo	Salen grupo	Saldo intergrupo	Saldo intragrupo	Saldo total	Final periodo
<b>Unidades empresariales</b>							
Total	168.011	277	277	0	0	0	168.011
Agricultura y ganadería	352	1	2	-1	0	-1	351
Minería, industria y energía	9.480	27	23	4	0	4	9.484
Construcción	13.912	36	56	-20	0	-20	13.892
Servicios de distribución y hostelería	63.852	70	90	-20	0	-20	63.832
Servicios a empresas y financieros	41.510	84	63	21	0	21	41.531
Otros servicios	38.905	59	43	16	0	16	38.921
<b>Puestos de trabajo</b>							
Total	2.288.733	6.090	5.790	300	48.460	48.760	2.337.493
Agricultura y ganadería	1.978	1	10	-9	-209	-218	1.760
Minería, industria y energía	180.659	1.478	470	1.008	-1.019	-11	180.648
Construcción	110.740	196	1.262	-1.066	-4.204	-5.270	105.470
Servicios de distribución y hostelería	652.265	605	2.229	-1.624	17.016	15.392	667.657
Servicios a empresas y financieros	766.631	3.033	580	2.453	10.824	13.277	779.908
Otros servicios	576.460	777	1.239	-462	26.052	25.590	602.050

#### Unidades empresariales por sectores de actividad

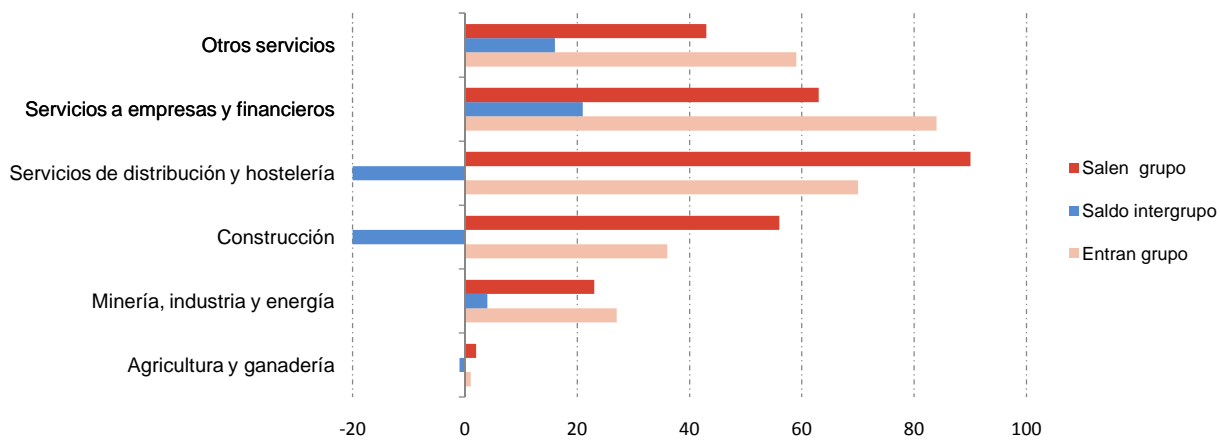

#### Puestos de trabajo por sectores de actividad

Miles

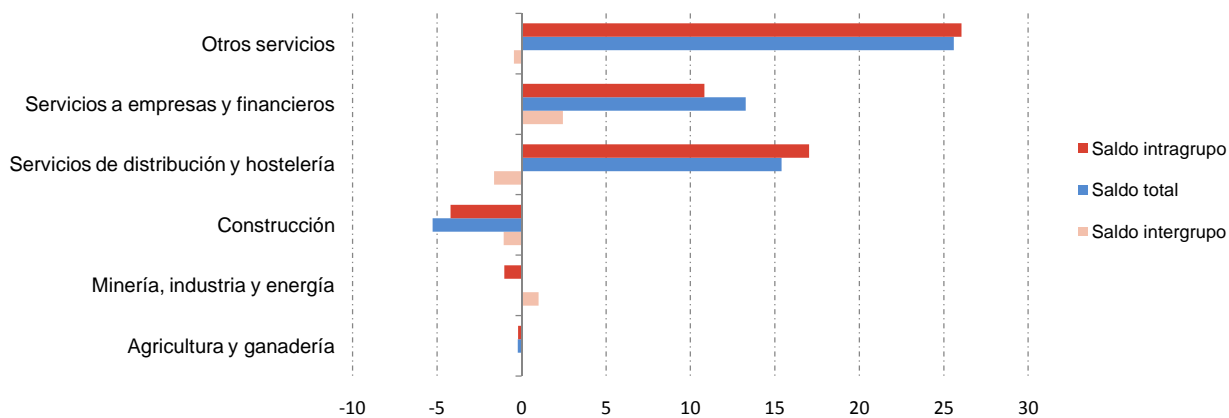

### 3. Movimientos internos. Cuarto trimestre de 2015

#### 3.3 Unidades empresariales y puestos de trabajo, que permanecen en Madrid, por tipo de localización según variables demográficas

	Inicio periodo	Entran grupo	Salen grupo	Saldo intergrupo	Saldo intragrupo	Saldo total	Final periodo
<b>Unidades empresariales</b>							
Total	168.011	1.292	1.292	0	0	0	168.011
Local	156.695	526	766	-240	0	-240	156.455
Nacional	11.316	766	526	240	0	240	11.556
<b>Puestos de trabajo</b>							
Total	2.288.733	63.952	62.803	1.149	47.611	48.760	2.337.493
Local	1.343.884	19.311	42.847	-23.536	25.368	1.832	1.345.716
Nacional	944.849	44.641	19.956	24.685	22.243	46.928	991.777

#### Unidades empresariales por tipo de localización

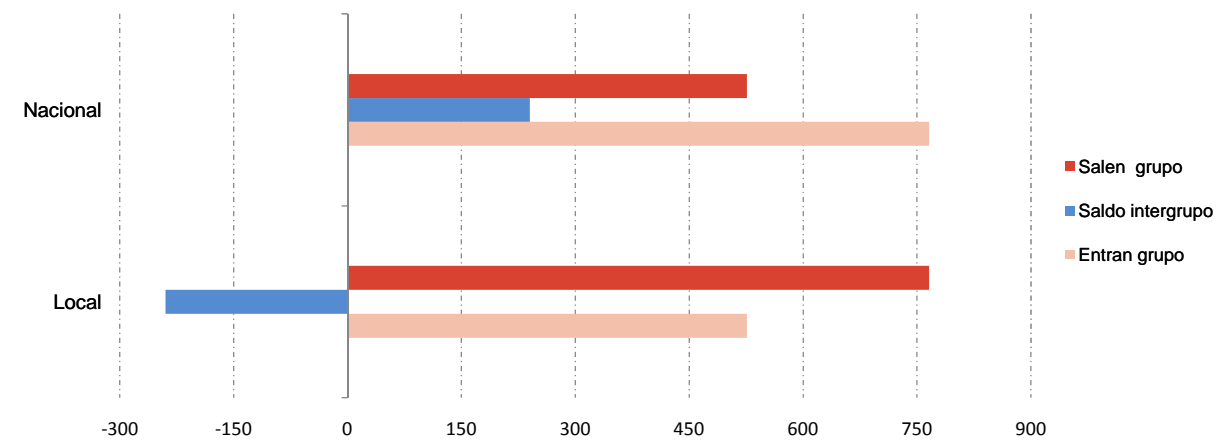

#### Puestos de trabajo por tipo de localización

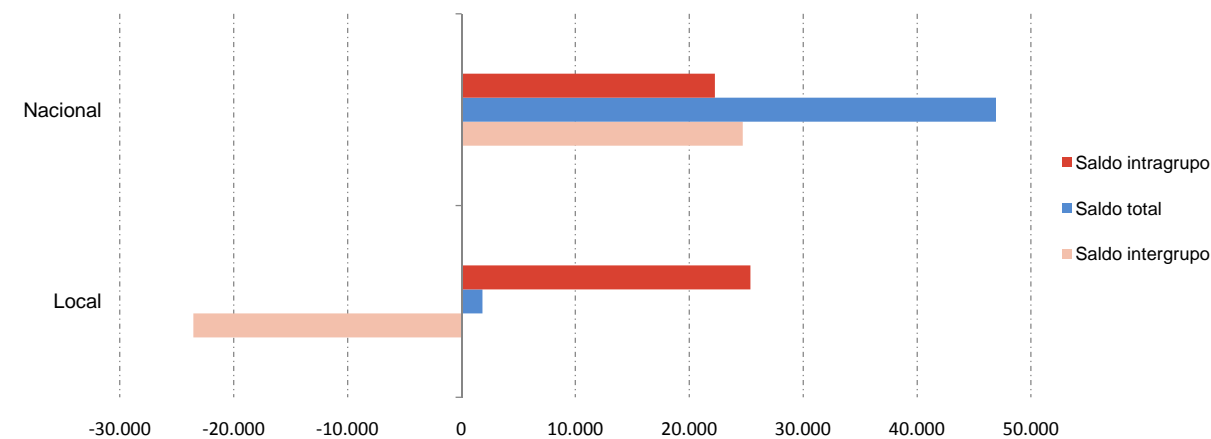

# NOTAS METODOLÓGICAS

La Demografía Empresarial de la Comunidad de Madrid se sustenta principalmente en la explotación realizada por el Instituto de Estadística del fichero de Cuentas de Cotización de la Seguridad Social. Se consideran las cuentas del régimen general ordinario (no incluyendo los sistemas especiales agrario y del hogar), el régimen especial de Minería del carbón y se excluye el régimen especial del Mar.

En este trabajo se utiliza el concepto de unidad empresarial, que se define como la empresa o la parte de una empresa (ya posea uno o varios establecimientos) que se sitúa en una provincia concreta (puede comprender una o varias cuentas decotización).

Las principales variables que se investigan son: el número total de unidades empresariales (y de los puestos de trabajo asociados) al principio y al final del periodo, los movimientos naturales (nacimientos, muertes) y las migraciones (hacia o desde otras provincias).

A partir de estos datos es posible establecer los saldos resultantes (vegetativo, exterior, total...) y las tasas correspondientes (natalidad, mortalidad, migración).

Complementariamente se analizan los cambios que se producen en las unidades empresariales que permanecen; no sólo de su empleo, sino de las características de la empresa (actividad principal, estrato de tamaño, tipo de mercado, etc.).

Para cualquier periodo que se analice, se tienen en cuenta dos ficheros o registros de unidades empresariales: uno referido al principio del periodo y otro al final de éste. Las definiciones precisas de los conceptos y su cálculo son las siguientes:

- Se considera que una unidad empresarial nace cuando al principio del periodo no existe en ninguna provincia y al final existe en la provincia implicada. Por supuesto puede nacer en varias provincias a la vez.
- Una unidad empresarial provincial muere cuando desaparece a lo largo del periodo de la provincia implicada y también del resto de las provincias donde estuviese ubicada, es decir, existe al principio del periodo, pero no al final.

- Una unidad empresarial provincial entra en una provincia (o inmigra), cuando existiendo previamente (al principio del periodo) en alguna provincia, pero no en la determinada, aparece al final del periodo en la provincia implicada. En definitiva, la empresa existía previamente en España y aparece en el periodo en una provincia determinada en la que previamente no estaba ubicada.
- Por el contrario, una unidad empresarial provincial sale de la provincia (o emigra) cuando deja de existir en dicha provincia pero continúa existiendo en alguna otra provincia de España.

Esta información se ofrece para el conjunto de las unidades en todos los periodos considerados, y para las siguientes desagregaciones:

- por estratos de tamaño de las unidades.
- por sectores de actividad (según la CNAE 2009).
- por titularidad (persona física o jurídica).
- por tipo de ubicación o localización (mercado local, regional o nacional).

La ubicación local, regional o nacional de las unidades empresariales provinciales, da una orientación sobre el mercado de cada unidad (si bien no es equivalente), y se establece del siguiente modo:

- Para las empresas pequeñas, se considera que tienen ubicación local cuando al menos el 80% del empleo de la empresa se encuentra en la provincia implicada.
- Si no es así, se considera que presenta ubicación regional si al menos el 80% está localizada en cualquiera de las provincias que forman una Comunidad Autónoma (en Madrid, al ser uniprovincial, el carácter local y regional coincide).
- Por último y por exclusión, si no es local ni regional, se considera nacional, lo que supone que tendrá menos del 80% de su empleo en cada Comunidad Autónoma en que esté ubicada, y éste estará repartido entre varias de ellas con cierto equilibrio.
- Para empresas grandes el límite utilizado es del 95%.

Los gráficos recogen la información referida al final del periodo considerado.

**Equipo de trabajo:** Fernando del Castillo, Concha de la Grana, Andrés Criado, Adolfo Alvarado

**Edita:** Dirección General de Economía  
y Política Financiera  
Consejería de Economía, Empleo y Hacienda  
Albasanz, 16. 28037 Madrid  
[www.madrid.org/iestadis](http://www.madrid.org/iestadis)  
[iestadis@madrid.org](mailto:iestadis@madrid.org)

