

# La industria del ocio y la cultura en la Comunidad de Madrid



**Comunidad de Madrid**

**Instituto de Estadística**

**Consejería de Hacienda**

**FUENTES ESTADÍSTICAS  
Y EXPLOTACIÓN PRELIMINAR  
DE LA INDUSTRIA DEL OCIO Y LA  
CULTURA  
EN LA COMUNIDAD DE MADRID**

**Laboratorio de Investigación del Sector Servicios**

**SERVILAB**

**FUENTES ESTADÍSTICAS  
Y EXPLOTACIÓN PRELIMINAR  
DE LA INDUSTRIA DEL OCIO Y LA CULTURA  
EN LA COMUNIDAD DE MADRID**

Autores:

Luis Rubalcaba Bermejo

Patricia Gabaldón Quiñones

SERVILAB (Laboratorio de Investigación del Sector Servicios)

Cámara Oficial de Comercio e Industria de Madrid

Universidad de Alcalá

Coordinación y Publicación:

Fernando del Castillo

Edita:

Consejería de Hacienda

Instituto de Estadística de la Comunidad de Madrid

Pza. de Chamberí, 8. 5ª planta

28010 Madrid

**FUENTES ESTADÍSTICAS Y EXPLOTACIÓN PRELIMINAR  
DE LA INDUSTRIA DEL OCIO Y LA CULTURA  
EN LA COMUNIDAD DE MADRID**

**INDICE**

1. Introducción

- Resumen del trabajo y descripción de códigos CNAE seleccionados
- División de la Comunidad de Madrid en áreas
- División del área metropolitana de Madrid (agrupación por distritos)

2. Fuentes estadísticas básicas en la industria del ocio y la cultura

3. Explotación preliminar:

- Frecuencias: nº de empresas según actividad (incluye mapas)
- Clasificación según distritos y tipo de actividad
- Clasificación según agrupaciones de distritos y tipos de actividad
- Clasificación según áreas de Madrid y tipo de actividad
- Clasificación según tipos de sociedad y de actividad
- Clasificación según estratos de empleo y tipo de actividad

## **1. SECTOR OCIO-CULTURA. Introducción**

El presente informe tiene un doble objetivo. En primer lugar, descubrir sintéticamente las fuentes estadísticas disponibles para el análisis de la industria del ocio y de la cultura, tanto a nivel nacional como regional. En segundo lugar, realizar un análisis estadístico preliminar de dicho sector en nuestra Comunidad a partir de los datos del directorio de empresas de la Comunidad de Madrid.

Los distintos cuadros que se mostrarán en el siguiente epígrafe muestran la escasa atención que se ha dedicado al estudio de este sector, a pesar de que la industria de la cultura y el ocio genera un valor añadido en España que se cifra en torno al 3% del PIB, (*M<sup>a</sup> Isabel García Gracia: La industria de la cultura y el ocio en España*) lo que demuestra su importancia cuantitativa. Dado que una parte importante de la oferta de cultura es de origen público, la información que ofrece el Anuario Estadístico de la Comunidad de Madrid en el apartado Ocio y Cultura es la más adecuado para el estudio de la vertiente pública de la oferta a nivel de nuestra Comunidad Autónoma. Por otro lado, el directorio de empresas de la Comunidad de Madrid, ofrece el aspecto privado del lado de la oferta. El resto de las estadísticas que se muestran exponen información a nivel nacional, y de forma mucho más agregada por lo que no son adecuadas para una explotación preliminar en el contexto de la región madrileña.

La fuente básica de información elegida para la realización de este informe es el directorio de empresas de la Comunidad de Madrid, donde están detalladas todas las compañías privadas que desarrollan su actividad dentro de la Comunidad. La información que disponemos de cada empresa es, esencialmente, de tipo descriptivo, es decir, localización, tipo de actividad que desarrolla, etc. Esto supone que el análisis se basará en gran medida en el estudio de la situación geográfica de las empresas dentro de la Comunidad de Madrid, según la actividad que desarrolle cada una y otras características diferenciadoras. La forma en que está organizado el directorio presenta algunos problemas para la explotación: gran cantidad de empresas están clasificadas con un código muy poco desagregado, esto supone que, por ejemplo, un hotel pueda estar clasificado bien en el epígrafe 55.1 (Hoteles) bien en el 55.11 (Hoteles, moteles, hostales y pensiones con restaurante). La manera de solucionarlo ha sido la de clasificar cada empresa en el código que el directorio que muestra, y posteriormente, agregar todas las empresas dentro de un mayor grupo (en color verde en las tablas).

El tratamiento de esta información llevarán a conseguir un mapa de la Comunidad donde se refleja la intensidad con que cada actividad está presente en cada municipio de la región. El resultado del análisis estadístico de esta fuente nos lleva a la conclusión de que es en el mismo

centro de Madrid (distritos de Arganzuela, Chamberí, Chamartín, etc) donde las actividades del sector del ocio y la cultura son más importantes, tanto en número como en intensidad.

Para llegar a este resultado final, se pasará por varias fases. En una primera fase, se contabiliza el número total de empresas que hay en la Comunidad de Madrid dedicadas a cada actividad que se han considerado relacionadas con el uso del tiempo libre y cuál es la intensidad de presencia de cada actividad en los municipios de la Comunidad; a continuación, se distribuyan las empresas en los distritos del área metropolitana de Madrid y en agrupaciones de distritos. Para facilitar el análisis de la situación de este sector, se ha dividido el area metropolitana de Madrid en áreas. Estas áreas, que se definen en el siguiente cuadro que divide Madrid en cuatro zonas inicialmente: Almendra central, periferia Norte, Periferia Sur, Periferia Este

CUADRO I  
AREAS SEGÚN DISTRITOS DE MADRID

<b>Almendra Central</b>	<b>Periferia Sur</b>	<b>Periferia Este</b>	<b>Periferia Norte</b>
Centro	Latina	Moratalaz	Fuencarral-El Pardo
Arganzuela	Carabanchel	Ciudad Lineal	
Retiro	Usera	Vicálvaro	
Salamanca	Puente de Vallecas	San Blas	
Chamartín	Villaverde	Hortaleza	
Tetuán	Villa de Vallecas	Barajas	
Chamberí			
Moncloa-Aravaca			

También se han definido áreas de la Comunidad de Madrid según grupos de municipios para facilitar el análisis. En este caso la tabla de contingencia clasifica las empresas según las actividades seleccionadas y su localización dentro de la Comunidad. Las áreas se distribuyen tal y como muestra el siguiente cuadro:

CUADRO II: AREAS DE LA COMUNIDAD DE MADRID

1. Alcobendas-S.S. de los Reyes	Alcobendas		San Sebastián de los Reyes	
2. Corona Norte	Algete Cobeña Colmenar Viejo Fresno de Torote	Fuente el Saz de Jarama Molar (El) Pedrezuela Ribatejada	San Agustín de Guadalix Talamanca de Jarama Tres Cantos Valdeavero	Valdeolmos-Alalpardo Valdepiélagos Valdetorres de Jarama
3. Alcalá-Torrejón	Alcalá de Henares		Torrejón de Ardoz	
4. Corona Este	Ajalvir Ambite Anchuelo Brea de Tajo Camarma de Esteruelas Campo Real Corpa	Coslada Daganzo de arriba Loeches Meco Mejorada del campo Nuevo Baztán Olmeda de las Fuentes	Orusco Paracuellos de Jarama Pezuela de las Torres Pozuelo del Rey San Fernando de Henares Santorcaz Santos de la Humosa (Los)	Torres de la Alameda Valdilecha Valverde de Alcalá Velilla de San Antonio Villalbilla Villar del Olmo
5. Corona Rivas	Arganda del Rey Belmonte de tajo Carabaña	Chinchón Morata de Tajuña	Perales de Tajuña Rivas-Vaciamadrid Tielmes	Valdacerete Valdelaguna
6. Area Tarancón	Estremera Fuentidueña de Tajo		Villamanrique de Tajo Villarejo de salvanés	
7. Area Aranjuez	Aranjuez Colmenar de Oreje		Titulcia Villaconejos	
8. Leganes-Getafe – Fuenlabrada	Fuenlabrada Getafe		Leganés	
9. Corona Sur	Casarrubuelos Cimpozuelos Cubas Griñón	Humanes de Madrid Moraleja de En medio Parla	Pinto San Martín de la Vega Serranillos del Valle	Torrejón de la Calzada Torrejón de Velasco Valdemoro
10. Alcorcón-Mostoles	Alcorcón		Móstoles	
11. Corona Sur-Oeste	Alamo (El) Aldea del Fresno Arroyomolinos Batres Cadalso de los	Vidrios Cenicientos Chapinería Navalcarnero Navas del Rey	Pelayos de la Presa Rozas de Puerto Real San Martín de Valdeiglesias Sevilla la Nueva	Villa del Prado Villamanta Villamantilla Villanueva de Perales Villaviciosa de odón
12. Majadahonda-Pozuelo-Las Rozas	Majadahonda Pozuelo de Alarcón Rozas de Madrid (Las)			
13. Corona Oeste	Boadilla del Monte Brunete Colmenar del Arroyo	Hoyo de Manzanares Navalagamela Quijorna	Torrelodones Valdemorillo	Villanueva de la Cañada Villanueva del Pardillo
14. Collado Villalba	Collado Villalba			
15. Corona Collado Villalba	Alpedrete Becerril de la Sierra Boalo (El) Cercedilla	Colmenarejo Collado Mediano Escorial (El)	Galapagar Guadarrama Manzanares el Real Molinos (Los)	Moralzarzal Navacerrada Soto del Real
16. San Lorenzo del Escorial y Corona	Fresnedillas Robledo de Chavela San Lorenzo del Escorial		Santa María de la Alameda Valdemaqueda Zarzalejo	
17. Sierra Norte	Acebeda (La) Alameda del Valle Atazar (El) Berrueco (El) Berzosa de Lozoya Braojos Buitrago de Lozoya Bustarviejo Cabanillas de la Sierra Cabrera (La) Canencia Cervera de Buitrago	Garganta de los Montes Gargantilla de Lozoya Gascones Guadalix de la Sierra Hiruella (La) Horcajo de la Sierra Horcajuelo de la Sierra Lozoya Loyozuela-Navas-Sieteiglesias Madarcos	Miraflores de la Sierra Montejo de la Sierra Navalafuente Navarredonda Patones Pinilla del Valle Piñuecar Pradena del Rincón Puebla de la Sierra Puentes Viejas Rascafría	Redueña Robledillo de la Jara Robregordo Serna del Monte (La) Somosierra Torrelaguna Torremocha de Jarama Valdemanco Vellón (El) Venturada Villanueva del Lozoya
18. Madrid	Madrid			

Las últimas tablas que se han realizado muestran la distribución de las actividades según el tipo de sociedad de las empresas y según el número de empleados.

La definición del sector se ha hecho de forma considerándose como actividades relacionadas con el ocio y la cultura todas aquellas que estuvieran ligadas de alguna manera con el uso del tiempo libre. Una definición estricta habría reducido este sector a, básicamente, el epígrafe 92 de la CNAE: *Actividades recreativas, culturales y deportivas*. El siguiente gráfico muestra el número de empresas en la Comunidad de Madrid de cada uno de los grandes sectores seleccionados:

GRÁFICO I  
NÚMERO DE EMPRESAS DE LAS ACTIVIDADES DE OCIO SELECCIONADAS

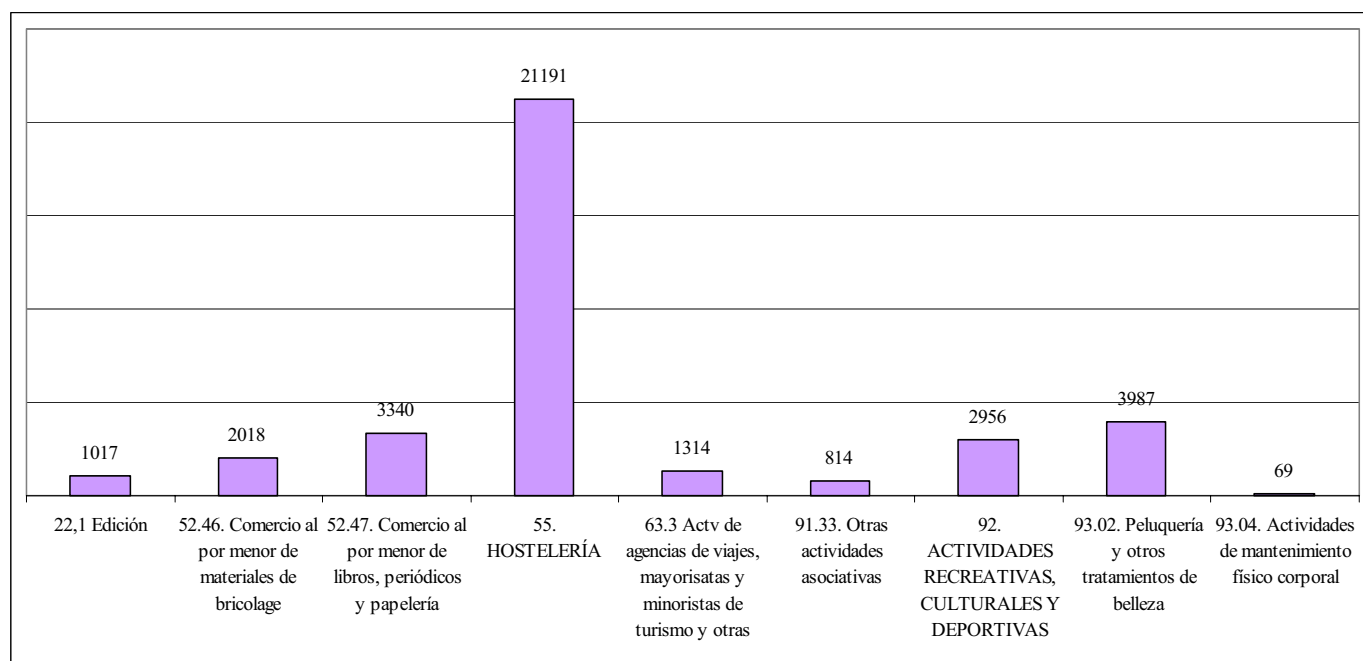

Estas actividades son las que a continuación se detallan:

#### 22.1. Edición

22.11. Edición de libros

22.12. Edición de periódicos

22.13. Edición de revistas

22.14. Edición de soportes de sonido grabado

22.15. Otras actividades de edición



- 52.46. Comercio al por menor de materiales de bricolage
- 52.47. Comercio al por menor de libros, periódicos y papelería

## 55. HOSTELERÍA

### 55.1 Hoteles

- 55.11 Hoteles, moteles, hostales y pensiones con restaurante
  - 55.111. Hoteles y moteles con restaurante
  - 55.112. Hoteles y pensiones con restaurante
- 55.12 Hoteles, moteles, hostales y pensiones sin restaurante
  - 55.121. Hoteles y moteles sin restaurante
  - 55.122. Hoteles y pensiones sin restaurante

### 55.2. Camping y otros hospedajes de corta duración

- 55.21 Albergues juveniles y refugios de montaña
  - 55.211. Albergues juveniles
  - 55.212. Refugios de montaña
- 55.22. Camping
- 55.23. Otros tipos de hospedaje
  - 55.231. Apartamentos turísticos
  - 55.232. Centros y colonias de vacaciones
  - 55.233. Otros alojamientos turísticos
  - 55.234. Otros alojamientos especiales no turísticos

### 55.3. Restaurantes.

- 55.30. Restaurantes

### 55.4. Establecimientos de bebidas

## 63. ACTIVIDADES ANEXAS A LOS TRANSPORTES; ACTIVIDADES DE AGENCIAS DE VIAJES.

- 63.30. Actividades de las agencias de viajes, mayoristas y minoristas de turismo y otras actividades de apoyo turístico
  - 63.301. Mayoristas y minoristas de turismo
  - 63.302. Agencias de viajes

63.303. Otras actividades de apoyo turístico

91. ACTIVIDADES ASOCIATIVAS

91.3. Actividades asociativas diversas

91.33. Otras actividades asociativas

91.331. Asociaciones juveniles

91.332. Otro tipo de actividades asociativas

92. ACTIVIDADES RECREATIVAS, CULTURALES Y DEPORTIVAS

92.1. Actividades cinematográficas y de video

92.11. Producción cinematográfica y de video

92.111 Producción de películas

92.112 Actividades de apoyo a la producción cinematográfica y de video

92.12. Distribución de películas

92.121. Distribución de películas cinematográficas y cintas de video

92.122. Distribución de películas en cintas de video

92.13. Exhibición de películas

92.130. Exhibición de películas

92.2. Actividades de radio y televisión

92.20. Actividades de radio y televisión

92.201. Actividades de radio

92.202. Producción de radio y televisión

92.203. Emisión de programas de televisión

92.3. Otras actividades artísticas y de espectáculos

92.31. Creación e interpretación artística y literaria

92.311. Creación artística y literaria; interpretación de arte dramático, música y similares

92.312. Producción de espectáculos

92.313. Otras actividades relacionadas con el espectáculos.

92.32. Gestión de salas de espectáculos

92.320. Gestión de salas de espectáculos

92.33. Actividades de ferias y parques de atracciones

92.330. Actividades de ferias y parques de atracciones

92.34. Otras actividades de espectáculos

- 92.341. Salas de baile, discotecas y actividades similares
- 92.342. Espectáculos taurinos
- 92.343. Otros espectáculos

#### 92.5 Actividades de bibliotecas, archivos, museos y otras instituciones culturales

- 92.51. Actividades de bibliotecas y archivos
  - 92.510. Actividades de bibliotecas y archivos
- 92.52. Actividades de museos y conservación de lugares y edificios históricos
  - 92.521. Actividades de museos
  - 92.522. Actividades de conservación de lugares y edificios históricos.
- 92.53. Actividades de jardines botánicos, zoológicos y parques nacionales
  - 92.530. Actividades de jardines botánicos, zoológicos y parques nacionales

#### 92.6. Actividades deportivas

- 92.61. Gestión de estadios y otras instalaciones deportivas
  - 92.611. Gestión de estadios y polideportivos
  - 92.612. Gestión de estaciones de esquí
  - 92.613. Gestión de otras instalaciones deportivas
- 92.62. Otras actividades deportivas.
  - 92.621. Clubes y escuelas deportivas
  - 92.622. Gestión de puertos deportivos
  - 92.623. Otras actividades relacionadas con el deporte.

#### 92.7. Actividades recreativas diversas

- 92.71. Actividades relacionadas con los juegos de azar y apuestas
  - 92.711. Casinos y salas de juegos de azar
  - 92.712. Loterías y apuestas
  - 92.713. Otras actividades relacionadas con juegos de azar
- 92.72. Otras actividades recreativas
  - 92.720. Otras actividades recreativas

#### 93.02. Peluquería y otros tratamientos de belleza

#### 93.04. Actividades de mantenimiento físico corporal

- 93.041. Actividades termales y balnearios
- 93.042. Otras actividades de mantenimiento físico corporal

**TABLA 3**  
**NÚMERO DE EMPRESAS POR CÓDIGO CNAE Y**  
**DISTRITOS DE MADRID**

CÓDIGOS CNAE	Centro	Arganzuela	Retiro	Salamanca
22.1. Edición	13	3	5	15
22.11. Edición de libros	27	5	7	28
22.110 Edición de libros	28	6	6	36
22.12. Edición de periódicos	8	3	3	9
22.13. Edición de revistas	41	6	16	46
22.14. Edición de soportes de sonido grabado	15	1		10
22.15. Otras actividades de edición	2	1	2	2
<b>22,1 Edición</b>	<b>134</b>	<b>25</b>	<b>39</b>	<b>146</b>
52.46. Comercio al por menor de materiales de bricolage	1		1	1
52.461. Comercio al por menor de ferretería, y Vidrio	40	15	19	32
52.462. Comercio al por menor de materiales de bricolage	4	2	7	1
52.463. Comercio al por menor de mat.de construcción, pinturas y barnices	36	11	22	30
<b>52.46. Comercio al por menor de materiales de bricolage</b>	<b>81</b>	<b>28</b>	<b>49</b>	<b>64</b>
52.47. Comercio al por menor de libros, periódicos y papelería	274	84	115	200
<b>52.47. Comercio al por menor de libros, periódicos y papelería</b>	<b>274</b>	<b>84</b>	<b>115</b>	<b>200</b>
55. HOSTELERÍA				
55.1 Hoteles	12	1	2	2
55.11 Hoteles, moteles, hostales y pensiones con restaurante	6	2		4
55.111. Hoteles y moteles con restaurante	36	1	6	15
55.112. Hoteles y pensiones con restaurante	23	1		1
55.12 Hoteles, moteles, hostales y pensiones sin restaurante	4			2
55.121. Hoteles y moteles sin restaurante	29	14	1	2
55.122. Hoteles y pensiones sin restaurante	518	13	3	21
55.2. Camping y otros hospedajes de corta duración	1			
55.21 Albergues juveniles y refugios de montaña				
55.211. Albergues juveniles				
55.212. Refugios de montaña				
55.22. Camping				
55.220. Camping				
55.23. Otros tipos de hospedaje				
55.231. Apartamentos turísticos	1			
55,231				
55.232. Centros y colonias de vacaciones				
55.233. Otros alojamientos turísticos	2	1	1	2
55.234. Otros alojamientos especiales no turísticos	8	2		9
55.3. Restaurantes.	6			3
55.30. Restaurantes	11	6	3	7
55.300. Restaurantes	822	168	184	420
55,3003	1			
55.4. Establecimientos de bebidas	2	2	2	5
55.40. Establecimientos de bebidas	3	2		3
55.400. Establecimientos de bebidas	912	309	191	417

**TABLA 3**  
**NÚMERO DE EMPRESAS POR CÓDIGO CNAE Y**  
**DISTRITOS DE MADRID**

CÓDIGOS CNAE	Centro	Arganzuela	Retiro	Salamanca
<b>55. HOSTELERÍA</b>	<b>2397</b>	<b>522</b>	<b>393</b>	<b>913</b>
63.3 Actv de agencias de viajes, mayoristas y minoristas de turismo y otras	2			
63.30. Actividades de las agencias de viajes, mayoristas y minoristas de turismo y otras actividades de apoyo turístico	18	1	7	9
63.301. Mayoristas y minoristas de turismo	16	3	3	11
63.302. Agencias de viajes	151	23	43	104
63.303. Otras actividades de apoyo turístico	30	3	8	16
<b>63.3 Actv de agencias de viajes, mayoristas y minoristas de turismo y otras</b>	<b>217</b>	<b>30</b>	<b>61</b>	<b>140</b>
91.33. Otras actividades asociativas	1	1		
91.331. Asociaciones juveniles	3	1	2	3
91,331	2			1
91.332. Otro tipo de actividades asociativas	169	15	62	105
<b>91.33. Otras actividades asociativas</b>	<b>175</b>	<b>17</b>	<b>64</b>	<b>109</b>
<b>92. ACTIVIDADES RECREATIVAS, CULTURALES Y DEPORTIVAS</b>				
92.1. Actividades cinematográficas y de video	5			4
92.11. Producción cinematográfica y de video	7	1		6
92.111 Producción de películas	40	1	7	22
92.112 Actividades de apoyo a la producción cinematográfica y de video	5			6
92.12. Distribución de películas	7	1	1	1
92.121. Distribución de películas cinematográficas y cintas de video	17		6	1
92.122. Distribución de películas en cintas de video	2		2	
92,122	1			
92.13. Exhibición de películas				
92.130. Exhibición de películas	25	1	3	11
<b>92.1. Actividades cinematográficas y de video</b>	<b>109</b>	<b>4</b>	<b>19</b>	<b>51</b>
92.2. Actividades de radio y televisión	1			
92.20 Actividades de radio y televisión	1	1		2
92.201. Actividades de radio	4	1	1	1
92.202. Producción de radio y televisión	3	1	3	7
92.203. Emisión de programas de televisión				1
<b>92.2. Actividades de radio y televisión</b>	<b>9</b>	<b>3</b>	<b>4</b>	<b>11</b>
92.3. Otras actividades artísticas y de espectáculos	9	5	2	11
92.31. Creación e interpretación artística y literaria	1			2
92.311.Creación artística y literaria; interpretación de arte dramático, música y similares	40	3	7	17
92.312. Producción de espectáculos	26	1	1	5
92.313. Otras actividades relacionadas con el espectáculos.	4			
92.32. Gestión de salas de espectáculos	2			1
92.320. Gestión de salas de espectáculos	31	4	2	6
92.33. Actividades de ferias y parques de atracciones				
92.330. Actividades de ferias y parques de atracciones		1		

**TABLA 3**  
**NÚMERO DE EMPRESAS POR CÓDIGO CNAE Y**  
**DISTRITOS DE MADRID**

CÓDIGOS CNAE	Centro	Arganzuela	Retiro	Salamanca
92.34. Otras actividades de espectáculos	3			
92.341. Salas de baile, discotecas y actividades similares	32	2	5	10
92.342. Espectáculos taurinos				2
92.343. Otros espectáculos	8		1	3
<b>92.3. Otras actividades artísticas y de espectáculos</b>	<b>156</b>	<b>16</b>	<b>18</b>	<b>57</b>
92.5 Actividades de bibliotecas, archivos, museos y otras instituciones culturales	1			1
92.51. Actividades de bibliotecas y archivos				
92.510. Actividades de bibliotecas y archivos	4	1	2	6
92.52. Actividades de museos y conservación de lugares y edificios históricos	2			
92.521. Actividades de museos	6	1	5	6
92.522. Actividades de conservación de lugares y edificios históricos.				1
92.53. Actividades de jardines botánicos, zoológicos y parques nacionales				
92.530. Actividades de jardines botánicos, zoológicos y parques nacionales				
<b>92.5 Actividades de bibliotecas, archivos, museos y otras instituciones</b>	<b>13</b>	<b>2</b>	<b>7</b>	<b>14</b>
92.6. Actividades deportivas				1
92.61. Gestión de estadios y otras instalaciones deportivas				
92.611. Gestión de estadios y polideportivos	7	2	3	9
92.612. Gestión de estaciones de esquí				
92.613. Gestión de otras instalaciones deportivas		1		3
92.62. Otras actividades deportivas.	1	1		3
92.621. Clubes y escuelas deportivas	14	4	8	14
92.622. Gestión de puertos deportivos				
92.623. Otras actividades relacionadas con el deporte.	22		11	28
<b>92.6. Actividades deportivas</b>	<b>44</b>	<b>8</b>	<b>22</b>	<b>58</b>
92.7. Actividades recreativas diversas				
92.71. Actividades relacionadas con los juegos de azar y apuestas	2	1	1	4
92.711. Casinos y salas de juegos de azar	14	1	6	9
92.712. Loterías y apuestas	58	8	17	39
92.713. Otras actividades relacionadas con juegos de azar				
92.72. Otras actividades recreativas				1
92.720. Otras actividades recreativas	41	5	4	14
<b>92.7. Actividades recreativas diversas</b>	<b>115</b>	<b>15</b>	<b>28</b>	<b>67</b>
<b>92. ACTIVIDADES RECREATIVAS, CULTURALES Y DEPORTIVAS</b>	<b>446</b>	<b>48</b>	<b>98</b>	<b>258</b>
93.02. Peluquería y otros tratamientos de belleza	3	15	4	11
93020 Peluquería y otros tratamientos de belleza	230	79	158	274
<b>93.02. Peluquería y otros tratamientos de belleza</b>	<b>233</b>	<b>94</b>	<b>162</b>	<b>285</b>
93.04. Actividades de mantenimiento físico corporal	1			
93.041. Actividades termales y balnearios				
93.042. Otras actividades de mantenimiento físico corporal	7		3	9
<b>93.04. Actividades de mantenimiento físico corporal</b>	<b>8</b>	<b>0</b>	<b>3</b>	<b>9</b>
<b>TOTAL</b>	<b>3965</b>	<b>848</b>	<b>984</b>	<b>2124</b>

**TABLA 3**  
**NÚMERO DE EMPRESAS POR CÓDIGO CNAE Y**  
**DISTRITOS DE MADRID**

CÓDIGOS CNAE	Chamartín	Tetuan	Chamberí	Fuencarral- El Pardo	Moncloa- Aravaca
22.1. Edición	15	8	14	8	7
22.11. Edición de libros	20	10	20	1	3
22.110 Edición de libros	26	14	32	14	19
22.12. Edición de periódicos	6	2	6	3	4
22.13. Edición de revistas	30	16	31	10	23
22.14. Edición de soportes de sonido grabado	8	5	9		2
22.15. Otras actividades de edición	1	3	4	1	1
<b>22,1 Edición</b>	<b>106</b>	<b>58</b>	<b>116</b>	<b>37</b>	<b>59</b>
52.46. Comercio al por menor de materiales de bricolage	3	3	4	4	3
52.461. Comercio al por menor de ferretería, y Vidrio	17	27	37	27	9
52.462. Comercio al por menor de materiales de bricolage	4	3	4		
52.463. Comercio al por menor de mat.de construcción, pinturas y barnices	13	15	17	19	15
<b>52.46. Comercio al por menor de materiales de bricolage</b>	<b>37</b>	<b>48</b>	<b>62</b>	<b>50</b>	<b>27</b>
52.47. Comercio al por menor de libros, periódicos y papelería	155	121	197	98	82
<b>52.47. Comercio al por menor de libros, periódicos y papelería</b>	<b>155</b>	<b>121</b>	<b>197</b>	<b>98</b>	<b>82</b>
55. HOSTELERÍA					
55.1 Hoteles	1			2	
55.11 Hoteles, moteles, hostales y pensiones con restaurante	5	4	5		3
55.111. Hoteles y moteles con restaurante	7	5	15	1	8
55.112. Hoteles y pensiones con restaurante	1	4	4	1	4
55.12 Hoteles, moteles, hostales y pensiones sin restaurante		1			
55.121. Hoteles y moteles sin restaurante	1	3	11		11
55.122. Hoteles y pensiones sin restaurante	2	10	11	2	8
55.2. Camping y otros hospedajes de corta duración					
55.21 Albergues juveniles y refugios de montaña					
55.211. Albergues juveniles					
55.212. Refugios de montaña					
55.22. Camping					
55.220. Camping					
55.23. Otros tipos de hospedaje					
55.231. Apartamentos turísticos	4		2		1
55,231		2	2		
55.232. Centros y colonias de vacaciones					
55.233. Otros alojamientos turísticos					
55.234. Otros alojamientos especiales no turísticos	6	5	19	3	26
55.3. Restaurantes.	4	2	4		
55.30. Restaurantes	1	12	10	5	2
55.300. Restaurantes	303	348	442	161	175
					55,3003
55.4. Establecimientos de bebidas	1	1	3	1	1
55.40. Establecimientos de bebidas	5	6	7		
55.400. Establecimientos de bebidas	313	419	529	326	217

**TABLA 3**  
**NÚMERO DE EMPRESAS POR CÓDIGO CNAE Y**  
**DISTRITOS DE MADRID**

CÓDIGOS CNAE	Chamartín	Tetuan	Chamberí	Fuencarral-El Pardo	Moncloa-Aravaca
<b>55. HOSTELERÍA</b>	<b>654</b>	<b>822</b>	<b>1064</b>	<b>502</b>	<b>456</b>
63.3 Actv de agencias de viajes, mayoristas y minoristas de turismo y otras				1	
63.30. Actividades de las agencias de viajes, mayoristas y minoristas de turismo y otras actividades de apoyo turístico	14	13	16	3	6
63.301. Mayoristas y minoristas de turismo	11	12	13	1	11
63.302. Agencias de viajes	54	49	83	15	42
63.303. Otras actividades de apoyo turístico	15	11	19	10	11
<b>63.3 Actv de agencias de viajes, mayoristas y minoristas de turismo y otras</b>	<b>94</b>	<b>85</b>	<b>131</b>	<b>30</b>	<b>70</b>
91.33. Otras actividades asociativas		2			1
91.331. Asociaciones juveniles	3		1		5
91,331	1				
91.332. Otro tipo de actividades asociativas	44	26	68	13	26
<b>91.33. Otras actividades asociativas</b>	<b>48</b>	<b>28</b>	<b>69</b>	<b>13</b>	<b>32</b>
<b>92. ACTIVIDADES RECREATIVAS, CULTURALES Y DEPORTIVAS</b>					
92.1. Actividades cinematográficas y de video	5		6	3	
92.11. Producción cinematográfica y de video	11	3	7		4
92.111 Producción de películas	41	10	26	4	7
92.112 Actividades de apoyo a la producción cinematográfica y de video	5	1	3	2	3
92.12. Distribución de películas	3		3		3
92.121. Distribución de películas cinematográficas y cintas de vídeo	11	1	4		3
92.122. Distribución de películas en cintas de vídeo		1	1		
92,122					
92.13. Exhibición de películas		1			
92.130. Exhibición de películas	1	4	12	2	4
<b>92.1. Actividades cinematográficas y de video</b>	<b>77</b>	<b>21</b>	<b>62</b>	<b>11</b>	<b>24</b>
92.2. Actividades de radio y televisión					
92.20 Actividades de radio y televisión	1	1	1	2	2
92.201. Actividades de radio			5	3	
92.202. Producción de radio y televisión	8	5	6		3
92.203. Emisión de programas de televisión		1			
<b>92.2. Actividades de radio y televisión</b>	<b>9</b>	<b>7</b>	<b>12</b>	<b>5</b>	<b>5</b>
92.3. Otras actividades artísticas y de espectáculos	7	4	3	7	2
92.31. Creación e interpretación artística y literaria	1				
92.311.Creación artística y literaria; interpretación de arte dramático, música y similares	15	5	13	8	12
92.312. Producción de espectáculos		2	3	1	8
92.313. Otras actividades relacionadas con el espectáculos.	3			1	2
92.32. Gestión de salas de espectáculos		2			
92.320. Gestión de salas de espectáculos	6	6	5		2
92.33. Actividades de ferias y parques de atracciones					
92.330. Actividades de ferias y parques de atracciones			1		



**TABLA 3**  
**NÚMERO DE EMPRESAS POR CÓDIGO CNAE Y**  
**DISTRITOS DE MADRID**

CÓDIGOS CNAE	Chamartín	Tetuan	Chamberí	Fuencarral-El Pardo	Moncloa-Aravaca
92.34. Otras actividades de espectáculos		2	2		
92.341. Salas de baile, discotecas y actividades similares	8	4	8	1	1
92.342. Espectáculos taurinos					
92.343. Otros espectáculos	3		1		1
<b>92.3. Otras actividades artísticas y de espectáculos</b>	<b>43</b>	<b>25</b>	<b>36</b>	<b>18</b>	<b>28</b>
92.5 Actividades de bibliotecas, archivos, museos y otras instituciones culturales		3	1		
92.51. Actividades de bibliotecas y archivos	1				
92.510. Actividades de bibliotecas y archivos	6	2	4		1
92.52. Actividades de museos y conservación de lugares y edificios históricos					
92.521. Actividades de museos			2		1
92.522. Actividades de conservación de lugares y edificios históricos.					
92.53. Actividades de jardines botánicos, zoológicos y parques nacionales					
92.530. Actividades de jardines botánicos, zoológicos y parques nacionales					
<b>92.5 Actividades de bibliotecas, archivos, museos y otras</b>	<b>7</b>	<b>5</b>	<b>7</b>	<b>0</b>	<b>2</b>
92.6. Actividades deportivas					
92.61.					
92.611. Gestión de estadios y polideportivos	15	10	10	3	3
92.612. Gestión de estaciones de esquí					
92.613. Gestión de otras instalaciones deportivas			1		
92.62. Otras actividades deportivas.	1	1		2	2
92.621. Clubes y escuelas deportivas	5	10	9	12	6
92.622. Gestión de puertos deportivos			1		
92.623. Otras actividades relacionadas con el deporte.	11	5	12	1	13
<b>92.6. Actividades deportivas</b>	<b>32</b>	<b>26</b>	<b>33</b>	<b>18</b>	<b>24</b>
92.7. Actividades recreativas diversas			1		
92.71. Actividades relacionadas con los juegos de azar y	2	4	5	4	
92.711. Casinos y salas de juegos de azar		5	8	2	2
92.712. Loterías y apuestas	16	19	23	10	8
92.713. Otras actividades relacionadas con juegos de azar					
92.72. Otras actividades recreativas					
92.720. Otras actividades recreativas	9	6	6	6	4
<b>92.7. Actividades recreativas diversas</b>	<b>27</b>	<b>34</b>	<b>43</b>	<b>22</b>	<b>14</b>
<b>92. ACTIVIDADES RECREATIVAS, CULTURALES Y</b>	<b>195</b>	<b>118</b>	<b>193</b>	<b>74</b>	<b>97</b>
93.02. Peluquería y otros tratamientos de belleza	36	16	41	16	15
93020 Peluquería y otros tratamientos de belleza					
	116	121	136	85	64
<b>93.02. Peluquería y otros tratamientos de belleza</b>	<b>152</b>	<b>137</b>	<b>177</b>	<b>101</b>	<b>79</b>
93.04. Actividades de mantenimiento físico corporal	3				1
93.041. Actividades termales y balnearios					
93.042. Otras actividades de mantenimiento físico corporal	4	1	3	1	5
<b>93.04. Actividades de mantenimiento físico corporal</b>	<b>7</b>	<b>1</b>	<b>3</b>	<b>1</b>	<b>6</b>
<b>TOTAL</b>	<b>1448</b>	<b>1418</b>	<b>2012</b>	<b>906</b>	<b>908</b>

**TABLA 3**  
**NÚMERO DE EMPRESAS POR CÓDIGO CNAE Y**  
**DISTRITOS DE MADRID**

CÓDIGOS CNAE	Latina	Carabanchel	Usera	Puente de Vallecas	Moratalaz
22.1. Edición			2		1
22.11. Edición de libros	2	6	1	3	
22.110 Edición de libros		3		1	2
22.12. Edición de periódicos				2	
22.13. Edición de revistas	1	2	2	2	
22.14. Edición de soportes de sonido grabado	1				
22.15. Otras actividades de edición				1	1
<b>22,1 Edición</b>	<b>4</b>	<b>11</b>	<b>5</b>	<b>9</b>	<b>4</b>
52.46. Comercio al por menor de materiales de bricolage	2	5	7	5	2
52.461.Comercio al por menor de ferretería,y Vidrio	44	27	11	48	9
52.462. Comercio al por menor de materiales de bricolage	6	2	2	5	
52.463. Comercio al por menor de mat.de construcción, pinturas y barnices	41	52	20	35	6
<b>52.46. Comercio al por menor de materiales de bricolage</b>	<b>93</b>	<b>86</b>	<b>40</b>	<b>93</b>	<b>17</b>
52.47. Comercio al por menor de libros, periódicos y papelería	135	120	50	89	48
<b>52.47. Comercio al por menor de libros, periódicos y papelería</b>	<b>135</b>	<b>120</b>	<b>50</b>	<b>89</b>	<b>48</b>
55. HOSTELERÍA					
55.1 Hoteles					
55.11 Hoteles, moteles, hostales y pensiones con restaurante		2	1		
55.111. Hoteles y moteles con restaurante	2				
55.112. Hoteles y pensiones con restaurante		1			
55.12 Hoteles, moteles, hostales y pensiones sin restaurante					
55.121. Hoteles y moteles sin restaurante		1			
55.122. Hoteles y pensiones sin restaurante		1	1		
55.2. Camping y otros hospedajes de corta duración		1			
55.21 Albergues juveniles y refugios de montaña					
55.211. Albergues juveniles					
55.212. Refugios de montaña					
55.22. Camping					
55.220. Camping					
55.23. Otros tipos de hospedaje					
55.231. Apartamentos turísticos		1			
55,231					
55.232. Centros y colonias de vacaciones					
55.233. Otros alojamientos turísticos					
55.234. Otros alojamientos especiales no turísticos		4	1	1	
55.3. Restaurantes.	1	5	2		
55.30. Restaurantes	7	3	1	5	1
55.300. Restaurantes	170	188	71	153	37
					55,3003
55.4. Establecimientos de bebidas	3	3	1	5	
55.40. Establecimientos de bebidas		3	1	3	1
55.400. Establecimientos de bebidas	467	620	302	603	144

**TABLA 3**  
**NÚMERO DE EMPRESAS POR CÓDIGO CNAE Y**  
**DISTRITOS DE MADRID**

CÓDIGOS CNAE	Latina	Carabanchel	Usera	Puente de Vallecas	MOratalaz
<b>55. HOSTELERÍA</b>	<b>650</b>	<b>833</b>	<b>381</b>	<b>770</b>	<b>183</b>
63.3 Actv de agencias de viajes, mayoristas y minoristas de turismo y otras		1	1		
63.30. Actividades de las agencias de viajes, mayoristas y minoristas de turismo y otras actividades de apoyo turístico	2	3		1	
63.301. Mayoristas y minoristas de turismo	3	4	1		
63.302. Agencias de viajes	16	16	7	10	6
63.303. Otras actividades de apoyo turístico	1	4	1	2	1
<b>63.3 Actv de agencias de viajes, mayoristas y minoristas de turismo y otras</b>	<b>22</b>	<b>28</b>	<b>10</b>	<b>13</b>	<b>7</b>
91.33. Otras actividades asociativas			2		
91.331. Asociaciones juveniles				3	2
91,331					
91.332. Otro tipo de actividades asociativas	8	24	6	19	4
<b>91.33. Otras actividades asociativas</b>	<b>8</b>	<b>24</b>	<b>8</b>	<b>22</b>	<b>6</b>
<b>92. ACTIVIDADES RECREATIVAS, CULTURALES Y DEPORTIVAS</b>					
92.1. Actividades cinematográficas y de video	1			1	1
92.11. Producción cinematográfica y de video		2		1	
92.111 Producción de películas	3	1		1	
92.112 Actividades de apoyo a la producción cinematográfica y de video					
92.12. Distribución de películas					
92.121. Distribución de películas cinematográficas y cintas de video	1				
92.122. Distribución de películas en cintas de video					
92,122					
92.13. Exhibición de películas					
92.130. Exhibición de películas	1	2		3	
<b>92.1. Actividades cinematográficas y de video</b>	<b>6</b>	<b>5</b>	<b>0</b>	<b>6</b>	<b>1</b>
92.2. Actividades de radio y televisión	1				
92.20 Actividades de radio y televisión				1	
92.201. Actividades de radio	1				
92.202. Producción de radio y televisión	2		1		
92.203. Emisión de programas de televisión					
<b>92.2. Actividades de radio y televisión</b>	<b>4</b>	<b>0</b>	<b>1</b>	<b>1</b>	<b>0</b>
92.3. Otras actividades artísticas y de espectáculos	3	3	1		1
92.31. Creación e interpretación artística y literaria	1				
92.311.Creación artística y literaria; interpretación de arte dramático, música y similares	2	4	1	4	
92.312. Producción de espectáculos	1	2	1	1	
92.313. Otras actividades relacionadas con el espectáculo.	2	1			
92.32. Gestión de salas de espectáculos	1				
92.320. Gestión de salas de espectáculos	3	2		1	1
92.33. Actividades de ferias y parques de atracciones					
92.330. Actividades de ferias y parques de atracciones	1	1			

**TABLA 3**  
**NÚMERO DE EMPRESAS POR CÓDIGO CNAE Y**  
**DISTRITOS DE MADRID**

<b>CÓDIGOS CNAE</b>	<b>Latina</b>	<b>Carabanchel</b>	<b>Usera</b>	<b>Puente de Vallecas</b>	<b>MOratalaz</b>
92.34. Otras actividades de espectáculos					
92.341. Salas de baile, discotecas y actividades similares		2			1
92.342. Espectáculos taurinos					
92.343. Otros espectáculos					
<b>92.3. Otras actividades artísticas y de espectáculos</b>	<b>14</b>	<b>15</b>	<b>3</b>	<b>6</b>	<b>3</b>
92.5 Actividades de bibliotecas, archivos, museos y otras instituciones culturales				1	
92.51. Actividades de bibliotecas y archivos					
92.510. Actividades de bibliotecas y archivos	3				1
92.52. Actividades de museos y conservación de lugares y edificios históricos					
92.521. Actividades de museos	1				
92.522. Actividades de conservación de lugares y edificios históricos.					
92.53. Actividades de jardines botánicos, zoológicos y parques nacionales					
92.530. Actividades de jardines botánicos, zoológicos y parques nacionales					
<b>92.5 Actividades de bibliotecas, archivos, museos y otras</b>	<b>4</b>	<b>0</b>	<b>0</b>	<b>1</b>	<b>1</b>
92.6. Actividades deportivas					
92.61.					
92.611. Gestión de estadios y polideportivos	6	6	7	5	2
92.612. Gestión de estaciones de esquí					
92.613. Gestión de otras instalaciones deportivas					
92.62. Otras actividades deportivas.	3	2			
92.621. Clubes y escuelas deportivas	7	4	2	5	3
92.622. Gestión de puertos deportivos					
92.623. Otras actividades relacionadas con el deporte.				3	1
<b>92.6. Actividades deportivas</b>	<b>16</b>	<b>12</b>	<b>9</b>	<b>13</b>	<b>6</b>
92.7. Actividades recreativas diversas					
92.71. Actividades relacionadas con los juegos de azar y	2	2		1	3
92.711. Casinos y salas de juegos de azar	1	7	3	8	
92.712. Loterías y apuestas	9	11	4	16	2
92.713. Otras actividades relacionadas con juegos de azar					
92.72. Otras actividades recreativas					
92.720. Otras actividades recreativas	3	6	1	6	1
<b>92.7. Actividades recreativas diversas</b>	<b>15</b>	<b>26</b>	<b>8</b>	<b>31</b>	<b>6</b>
<b>92. ACTIVIDADES RECREATIVAS, CULTURALES Y</b>	<b>59</b>	<b>58</b>	<b>21</b>	<b>58</b>	<b>17</b>
93.02. Peluquería y otros tratamientos de belleza	30	19	10	19	22
93020 Peluquería y otros tratamientos de belleza					
	127	141	73	112	48
<b>93.02. Peluquería y otros tratamientos de belleza</b>	<b>157</b>	<b>160</b>	<b>83</b>	<b>131</b>	<b>70</b>
93.04. Actividades de mantenimiento físico corporal		1			
93.041. Actividades termales y balnearios					
93.042. Otras actividades de mantenimiento físico corporal	2	2		1	
<b>93.04. Actividades de mantenimiento físico corporal</b>	<b>2</b>	<b>3</b>	<b>0</b>	<b>1</b>	<b>0</b>
<b>TOTAL</b>	<b>1130</b>	<b>1323</b>	<b>598</b>	<b>1186</b>	<b>352</b>



**TABLA 3**  
**NÚMERO DE EMPRESAS POR CÓDIGO CNAE Y**  
**DISTRITOS DE MADRID**

CÓDIGOS CNAE	Ciudad Lineal	Hortaleza	Villaverde	Villa de Vallecas	Vicálvaro
<b>55. HOSTELERÍA</b>	<b>720</b>	<b>340</b>	<b>342</b>	<b>162</b>	<b>145</b>
63.3 Actv de agencias de viajes, mayoristas y minoristas de turismo y otras		1			
63.30. Actividades de las agencias de viajes, mayoristas y minoristas de turismo y otras actividades de apoyo turístico	6	3		1	
63.301. Mayoristas y minoristas de turismo	5	1			
63.302. Agencias de viajes	23	5	6	4	2
63.303. Otras actividades de apoyo turístico	5	4		1	
<b>63.3 Actv de agencias de viajes, mayoristas y minoristas de turismo y otras</b>	<b>39</b>	<b>14</b>	<b>6</b>	<b>6</b>	<b>2</b>
91.33. Otras actividades asociativas	1		2		
91.331. Asociaciones juveniles	2	1	1		
91,331					
91.332. Otro tipo de actividades asociativas	14	8	1	4	
<b>91.33. Otras actividades asociativas</b>	<b>17</b>	<b>9</b>	<b>4</b>	<b>4</b>	<b>0</b>
92. ACTIVIDADES RECREATIVAS, CULTURALES Y DEPORTIVAS	1				
92.1. Actividades cinematográficas y de vídeo	1	2			
92.11. Producción cinematográfica y de vídeo	3	6		2	
92.111 Producción de películas	14	13			
92.112 Actividades de apoyo a la producción cinematográfica y de vídeo					
92.12. Distribución de películas	2				
92.121. Distribución de películas cinematográficas y cintas de vídeo	5				
92.122. Distribución de películas en cintas de vídeo					
92,122					
92.13. Exhibición de películas					
92.130. Exhibición de películas	3	1			
<b>92.1. Actividades cinematográficas y de vídeo</b>	<b>28</b>	<b>22</b>	<b>0</b>	<b>2</b>	<b>0</b>
92.2. Actividades de radio y televisión					
92.20 Actividades de radio y televisión	2				
92.201. Actividades de radio					
92.202. Producción de radio y televisión		2			
92.203. Emisión de programas de televisión	1				
<b>92.2. Actividades de radio y televisión</b>	<b>3</b>	<b>2</b>	<b>0</b>	<b>0</b>	<b>0</b>
92.3. Otras actividades artísticas y de espectáculos	5	4	1		
92.31. Creación e interpretación artística y literaria					
92.311.Creación artística y literaria; interpretación de arte dramático, música y similares	5	7	2	1	
92.312. Producción de espectáculos	3	1			
92.313. Otras actividades relacionadas con el espectáculo.	1	1		1	
92.32. Gestión de salas de espectáculos	1				
92.320. Gestión de salas de espectáculos	3	3			
92.33. Actividades de ferias y parques de atracciones					
92.330. Actividades de ferias y parques de atracciones	1				

**TABLA 3**  
**NÚMERO DE EMPRESAS POR CÓDIGO CNAE Y**  
**DISTRITOS DE MADRID**

<b>CÓDIGOS CNAE</b>	<b>Ciudad Lineal</b>	<b>Hortaleza</b>	<b>Villaverde</b>	<b>Villa de Vallecas</b>	<b>Vicálvaro</b>
92.34. Otras actividades de espectáculos					
92.341. Salas de baile, discotecas y actividades similares	4				
92.342. Espectáculos taurinos					
92.343. Otros espectáculos					
<b>92.3. Otras actividades artísticas y de espectáculos</b>	<b>23</b>	<b>16</b>	<b>3</b>	<b>2</b>	<b>0</b>
92.5 Actividades de bibliotecas, archivos, museos y otras instituciones culturales	1	1			
92.51. Actividades de bibliotecas y archivos					
92.510. Actividades de bibliotecas y archivos	1	3	1		1
92.52. Actividades de museos y conservación de lugares y edificios históricos					
92.521. Actividades de museos					
92.522. Actividades de conservación de lugares y edificios históricos.					
92.53. Actividades de jardines botánicos, zoológicos y parques nacionales					
92.530. Actividades de jardines botánicos, zoológicos y parques nacionales					
<b>92.5 Actividades de bibliotecas, archivos, museos y otras</b>	<b>2</b>	<b>4</b>	<b>1</b>	<b>0</b>	<b>1</b>
92.6. Actividades deportivas					
92.61.	1				
92.611. Gestión de estadios y polideportivos	11	6	7	1	1
92.612. Gestión de estaciones de esquí					
92.613. Gestión de otras instalaciones deportivas					
92.62. Otras actividades deportivas.					
92.621. Clubes y escuelas deportivas	3	3	3	3	1
92.622. Gestión de puertos deportivos					
92.623. Otras actividades relacionadas con el deporte.	1	2			
<b>92.6. Actividades deportivas</b>	<b>16</b>	<b>11</b>	<b>10</b>	<b>4</b>	<b>2</b>
92.7. Actividades recreativas diversas					
92.71. Actividades relacionadas con los juegos de azar y	3	2	3		
92.711. Casinos y salas de juegos de azar	4	3	3	1	3
92.712. Loterías y apuestas	10	5	4		2
92.713. Otras actividades relacionadas con juegos de azar					
92.72. Otras actividades recreativas	1				
92.720. Otras actividades recreativas	8	4	2		2
<b>92.7. Actividades recreativas diversas</b>	<b>26</b>	<b>14</b>	<b>12</b>	<b>1</b>	<b>7</b>
<b>92. ACTIVIDADES RECREATIVAS, CULTURALES Y</b>	<b>99</b>	<b>69</b>	<b>26</b>	<b>9</b>	<b>10</b>
93.02. Peluquería y otros tratamientos de belleza	36	13	7	3	2
93020 Peluquería y otros tratamientos de belleza					
	138	56	73	22	24
<b>93.02. Peluquería y otros tratamientos de belleza</b>	<b>174</b>	<b>69</b>	<b>80</b>	<b>25</b>	<b>26</b>
93.04. Actividades de mantenimiento físico corporal	1				
93.041. Actividades termales y balnearios					
93.042. Otras actividades de mantenimiento físico corporal	1	1	1		
<b>93.04. Actividades de mantenimiento físico corporal</b>	<b>2</b>	<b>1</b>	<b>1</b>	<b>0</b>	<b>0</b>
<b>TOTAL</b>	<b>1275</b>	<b>655</b>	<b>554</b>	<b>265</b>	<b>216</b>

**TABLA 3**  
**NÚMERO DE EMPRESAS POR CÓDIGO CNAE Y**  
**DISTRITOS DE MADRID**

CÓDIGOS CNAE	San Blas	Barajas	NS/NC	Total
22.1. Edición	6			109
22.11. Edición de libros	2		1	156
22.110 Edición de libros	7			205
22.12. Edición de periódicos	5		1	56
22.13. Edición de revistas	13		3	250
22.14. Edición de soportes de sonido grabado	1			59
22.15. Otras actividades de edición				21
<b>22,1 Edición</b>	<b>34</b>	<b>0</b>	<b>5</b>	<b>856</b>
52.46. Comercio al por menor de materiales de bricolage	1	1	1	61
52.461.Comercio al por menor de ferretería,y Vidrio	19	4	5	483
52.462. Comercio al por menor de materiales de bricolage	1		1	53
52.463. Comercio al por menor de mat.de construcción, pinturas y barnices	14	3	3	452
<b>52.46. Comercio al por menor de materiales de bricolage</b>	<b>35</b>	<b>8</b>	<b>10</b>	<b>1049</b>
52.47. Comercio al por menor de libros, periódicos y papelería	49	14	65	2175
<b>52.47. Comercio al por menor de libros, periódicos y papelería</b>	<b>49</b>	<b>14</b>	<b>65</b>	<b>2175</b>
55. HOSTELERÍA				
55.1 Hoteles				21
55.11 Hoteles, moteles, hostales y pensiones con restaurante				
55.111. Hoteles y moteles con restaurante	1	2		39
55.112. Hoteles y pensiones con restaurante	1	4	2	106
55.12 Hoteles, moteles, hostales y pensiones sin restaurante				40
55.121. Hoteles y moteles sin restaurante		1		8
55.122. Hoteles y pensiones sin restaurante	1	1		74
55.2. Camping y otros hospedajes de corta duración				595
55.21 Albergues juveniles y refugios de montaña				3
55.211. Albergues juveniles				
55.212. Refugios de montaña				
55.22. Camping				
55.220. Camping		1		2
55.23. Otros tipos de hospedaje				
55.231. Apartamentos turísticos				9
55,231				4
55.232. Centros y colonias de vacaciones				
55.233. Otros alojamientos turísticos				6
55.234. Otros alojamientos especiales no turísticos	1		5	91
55.3. Restaurantes.				27
55.30. Restaurantes	5		2	95
55.300. Restaurantes	114	56	72	4339
55,3003				1
55.4. Establecimientos de bebidas	1	1		42
55.40. Establecimientos de bebidas				38
55.400. Establecimientos de bebidas	205	66	58	7311



**TABLA 3**  
**NÚMERO DE EMPRESAS POR CÓDIGO CNAE Y**  
**DISTRITOS DE MADRID**

CÓDIGOS CNAE	San Blas	Barajas	NS/NC	Total
<b>55. HOSTELERÍA</b>	<b>329</b>	<b>134</b>	<b>139</b>	<b>12851</b>
63.3 Actv de agencias de viajes, mayoristas y minoristas de turismo y otras				6
63.30. Actividades de las agencias de viajes, mayoristas y minoristas de turismo y otras actividades de apoyo turístico	1			104
63.301. Mayoristas y minoristas de turismo	2	1	3	101
63.302. Agencias de viajes	6	5	14	684
63.303. Otras actividades de apoyo turístico		2		144
<b>63.3 Actv de agencias de viajes, mayoristas y minoristas de turismo y otras</b>	<b>9</b>	<b>8</b>	<b>17</b>	<b>1039</b>
91.33. Otras actividades asociativas			1	11
91.331. Asociaciones juveniles			1	28
91,331				4
91.332. Otro tipo de actividades asociativas	10	1	10	637
<b>91.33. Otras actividades asociativas</b>	<b>10</b>	<b>1</b>	<b>12</b>	<b>680</b>
92. ACTIVIDADES RECREATIVAS, CULTURALES Y DEPORTIVAS				1
92.1. Actividades cinematográficas y de video				29
92.11. Producción cinematográfica y de video	2			55
92.111 Producción de películas	2		1	193
92.112 Actividades de apoyo a la producción cinematográfica y de video	1			26
92.12. Distribución de películas				21
92.121. Distribución de películas cinematográficas y cintas de vídeo				49
92.122. Distribución de películas en cintas de video				6
92,122				1
92.13. Exhibición de películas				1
92.130. Exhibición de películas	1			74
<b>92.1. Actividades cinematográficas y de video</b>	<b>6</b>	<b>0</b>	<b>1</b>	<b>455</b>
92.2. Actividades de radio y televisión				2
92.20 Actividades de radio y televisión				14
92.201. Actividades de radio				16
92.202. Producción de radio y televisión	1			42
92.203. Emisión de programas de televisión				3
<b>92.2. Actividades de radio y televisión</b>	<b>1</b>	<b>0</b>	<b>0</b>	<b>77</b>
92.3. Otras actividades artísticas y de espectáculos	1			69
92.31. Creación e interpretación artística y literaria				5
92.311.Creación artística y literaria; interpretación de arte dramático, música y similares	1	1	2	150
92.312. Producción de espectáculos				56
92.313. Otras actividades relacionadas con el espectáculos.	2		1	19
92.32. Gestión de salas de espectáculos				7
92.320. Gestión de salas de espectáculos	1		2	78
92.33. Actividades de ferias y parques de atracciones				
92.330. Actividades de ferias y parques de atracciones	1			6

**TABLA 3**  
**NÚMERO DE EMPRESAS POR CÓDIGO CNAE Y**  
**DISTRITOS DE MADRID**

CÓDIGOS CNAE	San Blas	Barajas	NS/NC	Total
92.34. Otras actividades de espectáculos				7
92.341. Salas de baile, discotecas y actividades similares			2	80
92.342. Espectáculos taurinos	1			3
92.343. Otros espectáculos				17
<b>92.3. Otras actividades artísticas y de espectáculos</b>	<b>7</b>	<b>1</b>	<b>7</b>	<b>497</b>
92.5 Actividades de bibliotecas, archivos, museos y otras instituciones culturales				9
92.51. Actividades de bibliotecas y archivos				1
92.510. Actividades de bibliotecas y archivos	2		1	39
92.52. Actividades de museos y conservación de lugares y edificios históricos				2
92.521. Actividades de museos				22
92.522. Actividades de conservación de lugares y edificios históricos.				1
92.53. Actividades de jardines botánicos, zoológicos y parques nacionales				
92.530. Actividades de jardines botánicos, zoológicos y parques nacionales			1	1
<b>92.5 Actividades de bibliotecas, archivos, museos y otras</b>	<b>2</b>	<b>0</b>	<b>2</b>	<b>75</b>
92.6. Actividades deportivas				1
92.61.			1	2
92.611. Gestión de estadios y polideportivos	3	1	3	121
92.612. Gestión de estaciones de esquí				
92.613. Gestión de otras instalaciones deportivas		1		6
92.62. Otras actividades deportivas.		1		17
92.621. Clubes y escuelas deportivas	1		2	119
92.622. Gestión de puertos deportivos				1
92.623. Otras actividades relacionadas con el deporte.	7		4	121
<b>92.6. Actividades deportivas</b>	<b>11</b>	<b>3</b>	<b>10</b>	<b>388</b>
92.7. Actividades recreativas diversas				1
92.71. Actividades relacionadas con los juegos de azar y				39
92.711. Casinos y salas de juegos de azar	12			92
92.712. Loterías y apuestas	5	2	2	270
92.713. Otras actividades relacionadas con juegos de azar				
92.72. Otras actividades recreativas			1	3
92.720. Otras actividades recreativas	10		1	139
<b>92.7. Actividades recreativas diversas</b>	<b>27</b>	<b>2</b>	<b>4</b>	<b>544</b>
<b>92. ACTIVIDADES RECREATIVAS, CULTURALES Y</b>	<b>54</b>	<b>6</b>	<b>24</b>	<b>2037</b>
93.02. Peluquería y otros tratamientos de belleza	5	6	2	331
93020 Peluquería y otros tratamientos de belleza				
	53	12	15	2157
<b>93.02. Peluquería y otros tratamientos de belleza</b>	<b>58</b>	<b>18</b>	<b>17</b>	<b>2488</b>
93.04. Actividades de mantenimiento físico corporal				7
93.041. Actividades termales y balnearios				
93.042. Otras actividades de mantenimiento físico corporal	2			43
<b>93.04. Actividades de mantenimiento físico corporal</b>	<b>2</b>	<b>0</b>	<b>0</b>	<b>50</b>
<b>TOTAL</b>	<b>580</b>	<b>189</b>	<b>289</b>	<b>23225</b>



**TABLA 4.  
NÚMERO DE EMPRESAS  
POR CÓDIGOS CNAE Y  
AREAS DE MADRID (CAPITAL)**

CÓDIGOS CNAE	Almendra central	Periferia Sur	Periferia Este
63.301. Mayoristas y minoristas de turismo	80	8	9
63.302. Agencias de viajes	549	59	47
63.303. Otras actividades de apoyo turístico	113	9	12
<b>63.3 Actv de agencias de viajes, mayorisatas y minoristas de turismo y otras</b>	<b>828</b>	<b>85</b>	<b>79</b>
91.33. Otras actividades asociativas	5	4	1
91.331. Asociaciones juveniles	18	4	5
91,331	4		
91.332. Otro tipo de actividades asociativas	515	62	37
<b>91.33. Otras actividades asociativas</b>	<b>542</b>	<b>70</b>	<b>43</b>
<b>92. ACTIVIDADES RECREATIVAS, CULTURALES Y DEPORTIVAS</b>			<b>1</b>
92.1. Actividades cinematográficas y de vídeo	20	2	4
92.11. Producción cinematográfica y de vídeo	39	5	11
92.111 Producción de películas	154	5	29
92.112 Actividades de apoyo a la producción cinematográfica y de vídeo	23		1
92.12. Distribución de películas	19		2
92.121. Distribución de películas cinematográficas y cintas de vídeo	43	1	5
92.122. Distribución de películas en cintas de vídeo	6		
92,122	1		
92.13. Exhibición de películas	1		
92.130. Exhibición de películas	61	6	5
<b>92.1. Actividades cinematográficas y de vídeo</b>	<b>367</b>	<b>19</b>	<b>57</b>
92.2. Actividades de radio y televisión	1	1	
92.20 Actividades de radio y televisión	9	1	2
92.201. Actividades de radio	12	1	
92.202. Producción de radio y televisión	36	3	3
92.203. Emisión de programas de televisión	2		1
<b>92.2. Actividades de radio y televisión</b>	<b>60</b>	<b>6</b>	<b>6</b>
92.3. Otras actividades artísticas y de espectáculos	43	8	11
92.31. Creación e interpretación artística y literaria	4	1	
92.311.Creación artística y literaria; interpretación de arte dramático, música y similares	112	14	14
92.312. Producción de espectáculos	46	5	4
92.313. Otras actividades relacionadas con el espectáculos.	9	4	4
92.32. Gestión de salas de espectáculos	5	1	1
92.320. Gestión de salas de espectáculos	62	6	8
92.33. Actividades de ferias y parques de atracciones			
92.330. Actividades de ferias y parques de atracciones	2	2	2
92.34. Otras actividades de espectáculos	7		
92.341. Salas de baile, discotecas y actividades similares	70	2	5
92.342. Espectáculos taurinos	2		1
92.343. Otros espectáculos	17		
<b>92.3. Otras actividades artísticas y de espectáculos</b>	<b>379</b>	<b>43</b>	<b>50</b>
92.5 Actividades de bibliotecas, archivos, museos y otras instituciones culturales	6	1	2
92.51. Actividades de bibliotecas y archivos	1		
92.510. Actividades de bibliotecas y archivos	26	4	8

**TABLA 4.  
NÚMERO DE EMPRESAS  
POR CÓDIGOS CNAE Y  
AREAS DE MADRID (CAPITAL)**

CÓDIGOS CNAE	Almendra central	Periferia Sur	Periferia Este
92.52. Actividades de museos y conservación de lugares y edificios históricos	2		
92.521. Actividades de museos	21	1	
92.522. Actividades de conservación de lugares y edificios históricos.	1		
92.53. Actividades de jardines botánicos, zoológicos y parques nacionales			
92.530. Actividades de jardines botánicos, zoológicos y parques nacionales			
<b>92.5 Actividades de bibliotecas, archivos, museos y otras instituciones culturales</b>	<b>57</b>	<b>6</b>	<b>10</b>
92.6. Actividades deportivas	1		
92.61. Gestión de estadios y otras instalaciones deportivas			1
92.611. Gestión de estadios y polideportivos	59	32	24
92.612. Gestión de estaciones de esquí			
92.613. Gestión de otras instalaciones deportivas	5		1
92.62. Otras actividades deportivas.	9	5	1
92.621. Clubes y escuelas deportivas	70	24	11
92.622. Gestión de puertos deportivos	1		
92.623. Otras actividades relacionadas con el deporte.	102	3	11
<b>92.6. Actividades deportivas</b>	<b>247</b>	<b>64</b>	<b>49</b>
92.7. Actividades recreativas diversas	1		
92.71. Actividades relacionadas con los juegos de azar y apuestas	19	8	8
92.711. Casinos y salas de juegos de azar	45	23	22
92.712. Loterías y apuestas	188	44	26
92.713. Otras actividades relacionadas con juegos de azar			
92.72. Otras actividades recreativas	1		1
92.720. Otras actividades recreativas	89	18	25
<b>92.7. Actividades recreativas diversas</b>	<b>343</b>	<b>93</b>	<b>82</b>
<b>92. ACTIVIDADES RECREATIVAS, CULTURALES Y DEPORTIVAS</b>	<b>1453</b>	<b>231</b>	<b>255</b>
93.02. Peluquería y otros tratamientos de belleza	141	88	84
93020 Peluquería y otros tratamientos de belleza	1178	548	331
<b>93.02. Peluquería y otros tratamientos de belleza</b>	<b>1319</b>	<b>636</b>	<b>415</b>
93.04. Actividades de mantenimiento físico corporal	5	1	1
93.041. Actividades termales y balnearios			
93.042. Otras actividades de mantenimiento físico corporal	32	6	4
<b>93.04. Actividades de mantenimiento físico corporal</b>	<b>37</b>	<b>7</b>	<b>5</b>
<b>TOTAL</b>	<b>13707</b>	<b>5056</b>	<b>3267</b>



**TABLA 4.  
NÚMERO DE EMPRESAS  
POR CÓDIGOS CNAE Y  
AREAS DE MADRID (CAPITAL)**

CÓDIGOS CNAE	Periferia Norte	NS/NC	Total
63.301. Mayoristas y minoristas de turismo	1	3	101
63.302. Agencias de viajes	15	14	684
63.303. Otras actividades de apoyo turístico	10		144
<b>63.3 Actv de agencias de viajes, mayorisatas y minoristas de turismo y otras</b>	<b>30</b>	<b>17</b>	<b>1039</b>
91.33. Otras actividades asociativas		1	11
91.331. Asociaciones juveniles		1	28
91,331			4
91.332. Otro tipo de actividades asociativas	13	10	637
<b>91.33. Otras actividades asociativas</b>	<b>13</b>	<b>12</b>	<b>680</b>
92. ACTIVIDADES RECREATIVAS, CULTURALES Y DEPORTIVAS			1
92.1. Actividades cinematográficas y de vídeo	3		29
92.11. Producción cinematográfica y de vídeo			55
92.111 Producción de películas	4	1	193
92.112 Actividades de apoyo a la producción cinematográfica y de vídeo	2		26
92.12. Distribución de películas			21
92.121. Distribución de películas cinematográficas y cintas de vídeo			49
92.122. Distribución de películas en cintas de vídeo			6
92,122			1
92.13. Exhibición de películas			1
92.130. Exhibición de películas	2		74
<b>92.1. Actividades cinematográficas y de vídeo</b>	<b>11</b>	<b>1</b>	<b>455</b>
92.2. Actividades de radio y televisión			2
92.20 Actividades de radio y televisión	2		14
92.201. Actividades de radio	3		16
92.202. Producción de radio y televisión			42
92.203. Emisión de programas de televisión			3
<b>92.2. Actividades de radio y televisión</b>	<b>5</b>	<b>0</b>	<b>77</b>
92.3. Otras actividades artísticas y de espectáculos	7		69
92.31. Creación e interpretación artística y literaria			5
92.311.Creación artística y literaria; interpretación de arte dramático, música y similares	8	2	150
92.312. Producción de espectáculos	1		56
92.313. Otras actividades relacionadas con el espectáculos.	1	1	19
92.32. Gestión de salas de espectáculos			7
92.320. Gestión de salas de espectáculos		2	78
92.33. Actividades de ferias y parques de atracciones			
92.330. Actividades de ferias y parques de atracciones			6
92.34. Otras actividades de espectáculos			7
92.341. Salas de baile, discotecas y actividades similares	1	2	80
92.342. Espectáculos taurinos			3
92.343. Otros espectáculos			17
<b>92.3. Otras actividades artísticas y de espectáculos</b>	<b>18</b>	<b>7</b>	<b>497</b>
92.5 Actividades de bibliotecas, archivos, museos y otras instituciones culturales			9
92.51. Actividades de bibliotecas y archivos			1
92.510. Actividades de bibliotecas y archivos		1	39

**TABLA 4.  
NÚMERO DE EMPRESAS  
POR CÓDIGOS CNAE Y  
AREAS DE MADRID (CAPITAL)**

CÓDIGOS CNAE	Periferia Norte	NS/NC	Total
92.52. Actividades de museos y conservación de lugares y edificios históricos			2
92.521. Actividades de museos			22
92.522. Actividades de conservación de lugares y edificios históricos.			1
92.53. Actividades de jardines botánicos, zoológicos y parques nacionales			
92.530. Actividades de jardines botánicos, zoológicos y parques nacionales		1	1
<b>92.5 Actividades de bibliotecas, archivos, museos y otras instituciones culturales</b>	<b>0</b>	<b>2</b>	<b>75</b>
92.6. Actividades deportivas			1
92.61. Gestión de estadios y otras instalaciones deportivas			
92.611. Gestión de estadios y polideportivos	3	3	121
92.612. Gestión de estaciones de esquí			
92.613. Gestión de otras instalaciones deportivas			6
92.62. Otras actividades deportivas.	2		17
92.621. Clubes y escuelas deportivas	12	2	119
92.622. Gestión de puertos deportivos			1
92.623. Otras actividades relacionadas con el deporte.	1	4	121
<b>92.6. Actividades deportivas</b>	<b>18</b>	<b>10</b>	<b>388</b>
92.7. Actividades recreativas diversas			1
92.71. Actividades relacionadas con los juegos de azar y apuestas	4		39
92.711. Casinos y salas de juegos de azar	2		92
92.712. Loterías y apuestas	10	2	270
92.713. Otras actividades relacionadas con juegos de azar			
92.72. Otras actividades recreativas		1	3
92.720. Otras actividades recreativas	6	1	139
<b>92.7. Actividades recreativas diversas</b>	<b>22</b>	<b>4</b>	<b>544</b>
<b>92. ACTIVIDADES RECREATIVAS, CULTURALES Y DEPORTIVAS</b>	<b>74</b>	<b>24</b>	<b>2037</b>
93.02. Peluquería y otros tratamientos de belleza	16	2	331
93020 Peluquería y otros tratamientos de belleza	85	15	2157
<b>93.02. Peluquería y otros tratamientos de belleza</b>	<b>101</b>	<b>17</b>	<b>2488</b>
93.04. Actividades de mantenimiento físico corporal			7
93.041. Actividades termales y balnearios			
93.042. Otras actividades de mantenimiento físico corporal	1		43
<b>93.04. Actividades de mantenimiento físico corporal</b>	<b>1</b>	<b>0</b>	<b>50</b>
<b>TOTAL</b>	<b>906</b>	<b>289</b>	<b>23225</b>



**TABLA 5.**  
**NÚMERO DE EMPRESAS POR**  
**TIPOS DE SOCIEDAD**  
**Y CÓDIGOS CNAE**

CÓDIGOS CNAE	S.A.	S.L.	S.Colectiva
22.1. Edición	45	58	1
22.11. Edición de libros	96	63	
22.110 Edición de libros	74	125	
22.12. Edición de periódicos	32	25	
22.13. Edición de revistas	108	130	
22.14. Edición de soportes de sonido grabado	27	44	
22.15. Otras actividades de edición	11	15	
<b>22,1 Edición</b>	<b>393</b>	<b>460</b>	<b>0</b>
52.46. Comercio al por menor de materiales de bricolage	34	31	
52.461.Comercio al por menor de ferretería,y Vidrio	66	229	1
52.462. Comercio al por menor de materiales de bricolage	20	36	
52.463. Comercio al por menor de mat.de construcción, pinturas y barnices	102	291	
<b>52.46. Comercio al por menor de materiales de bricolage</b>	<b>222</b>	<b>587</b>	<b>1</b>
52.47. Comercio al por menor de libros, periódicos y papelería	237	350	
<b>52.47. Comercio al por menor de libros, periódicos y papelería</b>	<b>237</b>	<b>350</b>	<b>0</b>
<b>55. HOSTELERÍA</b>			
55.1 Hoteles	13	3	
55.11 Hoteles, moteles, hostales y pensiones con	30	17	
55.111. Hoteles y moteles con restaurante	96	19	
55.112. Hoteles y pensiones con restaurante	12	18	
55.12 Hoteles, moteles, hostales y pensiones sin restaurante	1	2	
55.121. Hoteles y moteles sin restaurante	16	5	
55.122. Hoteles y pensiones sin restaurante	10	25	
55.2. Camping y otros hospedajes de corta duración	1	2	
55.21 Albergues juveniles y refugios de montaña		2	
55.211. Albergues juveniles			
55.212. Refugios de montaña			
55.22. Camping	1		
55.220. Camping	6	4	
55.23. Otros tipos de hospedaje			
55.231. Apartamentos turísticos	3	6	
55,231	1		
55.232. Centros y colonias de vacaciones			
55.233. Otros alojamientos turísticos		3	
55.234. Otros alojamientos especiales no turísticos	3	7	
55.3. Restaurantes.	3	5	
55.30. Restaurantes	33	19	
55.300. Restaurantes	895	1956	1
55,3003		1	
55.4. Establecimientos de bebidas	12	26	

**TABLA 5.**  
**NÚMERO DE EMPRESAS POR**  
**TIPOS DE SOCIEDAD**  
**Y CÓDIGOS CNAE**

CÓDIGOS CNAE	S.A.	S.L.	S.Colectiva
55.40. Establecimientos de bebidas	8	12	
55.400. Establecimientos de bebidas	358	1317	5
<b>55. HOSTELERÍA</b>			
63.3 Actv de agencias de viajes, mayoristas y minoristas de turismo y otras	5		
63.30. Actividades de las agencias de viajes, mayoristas y minoristas de turismo y otras actividades de apoyo	71	47	
63.301. Mayoristas y minoristas de turismo	74	48	
63.302. Agencias de viajes	617	217	1
63.303. Otras actividades de apoyo turístico	24	36	
<b>63.3 Actv de agencias de viajes, mayoristas y minoristas de tur</b>	<b>791</b>	<b>348</b>	<b>1</b>
91.33. Otras actividades asociativas			
91.331. Asociaciones juveniles	1	3	
91,331			
91.332. Otro tipo de actividades asociativas	23	26	3
<b>91.33. Otras actividades asociativas</b>	<b>24</b>	<b>29</b>	<b>3</b>
<b>92. ACTIVIDADES RECREATIVAS, CULTURALES Y DEPORTIVAS</b>			
	1	2	
92.1. Actividades cinematográficas y de video	16	16	1
92.11. Producción cinematográfica y de video	25	42	
92.111 Producción de películas	71	150	
92.112 Actividades de apoyo a la producción cinematográfica y de video	15	12	
92.12. Distribución de películas	10	10	1
92.121. Distribución de películas cinematográficas y cintas de video	26	24	1
92.122. Distribución de películas en cintas de video	5	4	
92,122		1	
92.13. Exhibición de películas	1		
92.130. Exhibición de películas	66	28	
<b>92.1. Actividades cinematográficas y de video</b>	<b>235</b>	<b>287</b>	<b>3</b>
92.2. Actividades de radio y televisión	3	1	
92.20 Actividades de radio y televisión	9	7	
92.201. Actividades de radio	12	11	
92.202. Producción de radio y televisión	23	26	
92.203. Emisión de programas de televisión	3	4	
<b>92.2. Actividades de radio y televisión</b>	<b>50</b>	<b>49</b>	<b>0</b>
92.3. Otras actividades artísticas y de espectáculos	14	38	
92.31. Creación e interpretación artística y literaria	1	6	
92.311.Creación artística y literaria; interpretación de arte dramático, música y similares	14	84	
92.312. Producción de espectáculos	6	50	
92.313. Otras actividades relacionadas con el espectáculos.	7	17	
92.32. Gestión de salas de espectáculos	2	7	

**TABLA 5.**  
**NÚMERO DE EMPRESAS POR**  
**TIPOS DE SOCIEDAD**  
**Y CÓDIGOS CNAE**

CÓDIGOS CNAE	S.A.	S.L.	S.Colectiva
92.320. Gestión de salas de espectáculos	20	45	
92.33. Actividades de ferias y parques de atracciones			
92.330. Actividades de ferias y parques de atracciones	2	4	
92.34. Otras actividades de espectáculos	3	4	
92.341. Salas de baile, discotecas y actividades similares	27	36	
92.342. Espectáculos taurinos	1	3	
92.343. Otros espectáculos	2	16	
<b>92.3. Otras actividades artísticas y de espectáculos</b>	<b>99</b>	<b>310</b>	<b>0</b>
92.5 Actividades de bibliotecas, archivos, museos y otras instituciones culturales	4	6	
92.51. Actividades de bibliotecas y archivos	1		
92.510. Actividades de bibliotecas y archivos	7	16	
92.52. Actividades de museos y conservación de lugares y edificios históricos	1		
92.521. Actividades de museos	2	3	
92.522. Actividades de conservación de lugares y edificios históricos.			
92.53. Actividades de jardines botánicos, zoológicos y parques nacionales			
92.530. Actividades de jardines botánicos, zoológicos y parques nacionales	1	2	
<b>92.5 Actividades de bibliotecas, archivos, museos y otras instituciones culturales</b>	<b>16</b>	<b>27</b>	<b>0</b>
92.6. Actividades deportivas			
92.61. Gestión de estadios y otras instalaciones deportivas	2		
92.611. Gestión de estadios y polideportivos	25	73	
92.612. Gestión de estaciones de esquí			
92.613. Gestión de otras instalaciones deportivas	8	2	
92.62. Otras actividades deportivas.	8	7	
92.621. Clubes y escuelas deportivas	20	60	
92.622. Gestión de puertos deportivos	1		
92.623. Otras actividades relacionadas con el deporte.	8	25	1
<b>92.6. Actividades deportivas</b>	<b>72</b>	<b>167</b>	<b>1</b>
92.7. Actividades recreativas diversas	1		
92.71. Actividades relacionadas con los juegos de azar y apuestas	26	16	
92.711. Casinos y salas de juegos de azar	69	33	
92.712. Loterías y apuestas	4	1	
92.713. Otras actividades relacionadas con juegos de azar		1	
92.72. Otras actividades recreativas	2	1	
92.720. Otras actividades recreativas	62	68	

**TABLA 5.  
NÚMERO DE EMPRESAS POR  
TIPOS DE SOCIEDAD  
Y CÓDIGOS CNAE**

CÓDIGOS CNAE	S.A.	S.L.	S.Colectiva
92.7. Actividades recreativas diversas	164	120	0
<b>92. ACTIVIDADES RECREATIVAS, CULTURALES Y DEPORTIVAS</b>	<b>637</b>	<b>962</b>	<b>4</b>
93.02. Peluquería y otros tratamientos de belleza	8	39	
93020 Peluquería y otros tratamientos de belleza	87	616	2
<b>93.02. Peluquería y otros tratamientos de belleza</b>	<b>95</b>	<b>655</b>	<b>2</b>
93.04. Actividades de mantenimiento físico corporal	5	2	
93.041. Actividades termales y balnearios			
93.042. Otras actividades de mantenimiento físico corporal	3	20	
<b>93.04. Actividades de mantenimiento físico corporal</b>	<b>8</b>	<b>22</b>	<b>0</b>
<b>TOTAL</b>	<b>3909</b>	<b>6863</b>	<b>17</b>

**TABLA 5.  
NÚMERO DE EMPRESAS POR  
TIPOS DE SOCIEDAD  
Y CÓDIGOS CNAE**

CÓDIGOS CNAE	S.Comanditaria	Com.Bienes	S.Cooperativa
22.1. Edición	1		
22.11. Edición de libros		1	2
22.110 Edición de libros		7	1
22.12. Edición de periódicos			
22.13. Edición de revistas	2	2	
22.14. Edición de soportes de sonido grabado		1	
22.15. Otras actividades de edición		1	
<b>22,1 Edición</b>	<b>3</b>	<b>12</b>	<b>3</b>
52.46. Comercio al por menor de materiales de bricolage		4	
52.461.Comercio al por menor de ferretería,y Vidrio	2	38	1
52.462. Comercio al por menor de materiales de bricolage		7	
52.463. Comercio al por menor de mat.de construcción, pinturas y barnices		36	
<b>52.46. Comercio al por menor de materiales de bricolage</b>	<b>2</b>	<b>85</b>	<b>1</b>
52.47. Comercio al por menor de libros, periódicos y papelería	4	86	6
<b>52.47. Comercio al por menor de libros, periódicos y papelería</b>	<b>4</b>	<b>86</b>	<b>6</b>
55. HOSTELERÍA			
55.1 Hoteles			1
55.11 Hoteles, moteles, hostales y pensiones con		3	
55.111. Hoteles y moteles con restaurante		3	
55.112. Hoteles y pensiones con restaurante		3	
55.12 Hoteles, moteles, hostales y pensiones sin restaurante			
55.121. Hoteles y moteles sin restaurante		4	
55.122. Hoteles y pensiones sin restaurante		17	
55.2. Camping y otros hospedajes de corta duración			
55.21 Albergues juveniles y refugios de montaña			
55.211. Albergues juveniles			
55.212. Refugios de montaña			
55.22. Camping			
55.220. Camping		2	
55.23. Otros tipos de hospedaje			
55.231. Apartamentos turísticos		4	
55,231			
55.232. Centros y colonias de vacaciones			
55.233. Otros alojamientos turísticos		5	1
55.234. Otros alojamientos especiales no turísticos		1	
55.3. Restaurantes.			1
55.30. Restaurantes		8	
55.300. Restaurantes	5	353	9
55,3003			
55.4. Establecimientos de bebidas		2	1

**TABLA 5.  
NÚMERO DE EMPRESAS POR  
TIPOS DE SOCIEDAD  
Y CÓDIGOS CNAE**

CÓDIGOS CNAE	S.Comanditaria	Com.Bienes	S.Cooperativa
55.40. Establecimientos de bebidas		3	
55.400. Establecimientos de bebidas	4	404	12
<b>55. HOSTELERÍA</b>			
63.3 Actv de agencias de viajes, mayoristas y minoristas de turismo y otras			1
63.30. Actividades de las agencias de viajes, mayoristas y minoristas de turismo y otras actividades de apoyo			
63.301. Mayoristas y minoristas de turismo			
63.302. Agencias de viajes		2	
63.303. Otras actividades de apoyo turístico			
		41	2
<b>63.3 Actv de agencias de viajes, mayoristas y minoristas de tur</b>	<b>0</b>	<b>43</b>	<b>3</b>
91.33. Otras actividades asociativas			
91.331. Asociaciones juveniles			
91,331			
91.332. Otro tipo de actividades asociativas			
		4	3
<b>91.33. Otras actividades asociativas</b>	<b>0</b>	<b>4</b>	<b>3</b>
<b>92. ACTIVIDADES RECREATIVAS, CULTURALES Y DEPORTIVAS</b>			
92.1. Actividades cinematográficas y de video		1	
92.11. Producción cinematográfica y de video		1	
92.111 Producción de películas			
92.112 Actividades de apoyo a la producción cinematográfica y de video		2	1
92.12. Distribución de películas		1	
92.121. Distribución de películas cinematográficas y cintas de video			
92.122. Distribución de películas en cintas de video			
92,122			
92.13. Exhibición de películas			
92.130. Exhibición de películas		1	
<b>92.1. Actividades cinematográficas y de video</b>	<b>0</b>	<b>6</b>	<b>1</b>
92.2. Actividades de radio y televisión			
92.20 Actividades de radio y televisión			
92.201. Actividades de radio		1	
92.202. Producción de radio y televisión			
92.203. Emisión de programas de televisión			
<b>92.2. Actividades de radio y televisión</b>	<b>0</b>	<b>1</b>	<b>0</b>
92.3. Otras actividades artísticas y de espectáculos		1	
92.31. Creación e interpretación artística y literaria			
92.311.Creación artística y literaria; interpretación de arte dramático, música y similares		3	3
92.312. Producción de espectáculos			
92.313. Otras actividades relacionadas con el espectáculos.			1
92.32. Gestión de salas de espectáculos			

**TABLA 5.  
NÚMERO DE EMPRESAS POR  
TIPOS DE SOCIEDAD  
Y CÓDIGOS CNAE**

CÓDIGOS CNAE	S.Comanditaria	Com.Bienes	S.Cooperativa
92.320. Gestión de salas de espectáculos		2	2
92.33. Actividades de ferias y parques de atracciones			
92.330. Actividades de ferias y parques de atracciones			
92.34. Otras actividades de espectáculos			
92.341. Salas de baile, discotecas y actividades similares		3	
92.342. Espectáculos taurinos			
92.343. Otros espectáculos			
<b>92.3. Otras actividades artísticas y de espectáculos</b>	<b>0</b>	<b>9</b>	<b>6</b>
92.5 Actividades de bibliotecas, archivos, museos y otras instituciones culturales			
92.51. Actividades de bibliotecas y archivos			
92.510. Actividades de bibliotecas y archivos			1
92.52. Actividades de museos y conservación de lugares y edificios históricos			
92.521. Actividades de museos			
92.522. Actividades de conservación de lugares y edificios históricos.			
92.53. Actividades de jardines botánicos, zoológicos y parques nacionales			
92.530. Actividades de jardines botánicos, zoológicos y parques nacionales			1
<b>92.5 Actividades de bibliotecas, archivos, museos y otras instituciones culturales</b>	<b>0</b>	<b>0</b>	<b>2</b>
92.6. Actividades deportivas		1	
92.61. Gestión de estadios y otras instalaciones deportivas			
92.611. Gestión de estadios y polideportivos		11	1
92.612. Gestión de estaciones de esquí			
92.613. Gestión de otras instalaciones deportivas			
92.62. Otras actividades deportivas.		1	
92.621. Clubes y escuelas deportivas	1	11	
92.622. Gestión de puertos deportivos			
92.623. Otras actividades relacionadas con el deporte.		2	1
<b>92.6. Actividades deportivas</b>	<b>1</b>	<b>26</b>	<b>2</b>
92.7. Actividades recreativas diversas			
92.71. Actividades relacionadas con los juegos de azar y apuestas			
92.711. Casinos y salas de juegos de azar		2	
92.712. Loterías y apuestas			
92.713. Otras actividades relacionadas con juegos de azar			
92.72. Otras actividades recreativas			
92.720. Otras actividades recreativas		1	

**TABLA 5.  
NÚMERO DE EMPRESAS POR  
TIPOS DE SOCIEDAD  
Y CÓDIGOS CNAE**

CÓDIGOS CNAE	S.Comanditaria	Com.Bienes	S.Cooperativa
92.7. Actividades recreativas diversas	0	3	0
<b>92. ACTIVIDADES RECREATIVAS, CULTURALES Y DEPORTIVAS</b>	<b>1</b>	<b>45</b>	<b>11</b>
93.02. Peluquería y otros tratamientos de belleza		10	
93020 Peluquería y otros tratamientos de belleza	2	188	1
<b>93.02. Peluquería y otros tratamientos de belleza</b>	<b>2</b>	<b>198</b>	<b>1</b>
93.04. Actividades de mantenimiento físico corporal			
93.041. Actividades termales y balnearios			
93.042. Otras actividades de mantenimiento físico corporal		5	1
<b>93.04. Actividades de mantenimiento físico corporal</b>	<b>0</b>	<b>5</b>	<b>1</b>
<b>TOTAL</b>	<b>21</b>	<b>1290</b>	<b>54</b>





**TABLA 5.**  
**NÚMERO DE EMPRESAS POR**  
**TIPOS DE SOCIEDAD**  
**Y CÓDIGOS CNAE**

CÓDIGOS CNAE	Asoc.y otros tipos no def	Com.propietarios	Corporaciones locales
55.40. Establecimientos de bebidas	1		
55.400. Establecimientos de bebidas	130	2	4
<b>55. HOSTELERÍA</b>			
63.3 Actv de agencias de viajes, mayoristas y minoristas de turismo y otras			
63.30. Actividades de las agencias de viajes, mayoristas y minoristas de turismo y otras actividades de apoyo	1		
63.301. Mayoristas y minoristas de turismo	1		
63.302. Agencias de viajes	3		
63.303. Otras actividades de apoyo turístico	18	33	
<b>63.3 Actv de agencias de viajes, mayoristas y minoristas de turismo y otras</b>	<b>23</b>	<b>33</b>	<b>0</b>
91.33. Otras actividades asociativas	12		
91.331. Asociaciones juveniles	28		1
91,331	3		
91.332. Otro tipo de actividades asociativas	632	5	12
<b>91.33. Otras actividades asociativas</b>	<b>675</b>	<b>5</b>	<b>13</b>
<b>92. ACTIVIDADES RECREATIVAS, CULTURALES Y DEPORTIVAS</b>			
92.1. Actividades cinematográficas y de video			
92.11. Producción cinematográfica y de video	1		
92.111 Producción de películas			
92.112 Actividades de apoyo a la producción cinematográfica y de video	2		
92.12. Distribución de películas			
92.121. Distribución de películas cinematográficas y cintas de video			
92.122. Distribución de películas en cintas de video			
92,122			
92.13. Exhibición de películas			
92.130. Exhibición de películas	1		1
<b>92.1. Actividades cinematográficas y de video</b>	<b>4</b>	<b>0</b>	<b>1</b>
92.2. Actividades de radio y televisión			
92.20 Actividades de radio y televisión	1		
92.201. Actividades de radio	2		1
92.202. Producción de radio y televisión	1		
92.203. Emisión de programas de televisión	1		
<b>92.2. Actividades de radio y televisión</b>	<b>5</b>	<b>0</b>	<b>1</b>
92.3. Otras actividades artísticas y de espectáculos	7		
92.31. Creación e interpretación artística y literaria	1		
92.311.Creación artística y literaria; interpretación de arte dramático, música y similares	16		
92.312. Producción de espectáculos	1		
92.313. Otras actividades relacionadas con el espectáculos.			
92.32. Gestión de salas de espectáculos			

**TABLA 5.  
NÚMERO DE EMPRESAS POR  
TIPOS DE SOCIEDAD  
Y CÓDIGOS CNAE**

CÓDIGOS CNAE	Asoc.y otros tipos no def	Com.propietarios	Corporaciones locales
92.320. Gestión de salas de espectáculos	5		4
92.33. Actividades de ferias y parques de atracciones			
92.330. Actividades de ferias y parques de atracciones			
92.34. Otras actividades de espectáculos			
92.341. Salas de baile, discotecas y actividades similares	1		
92.342. Espectáculos taurinos			1
92.343. Otros espectáculos	1		1
<b>92.3. Otras actividades artísticas y de espectáculos</b>	<b>32</b>	<b>0</b>	<b>6</b>
92.5 Actividades de bibliotecas, archivos, museos y otras instituciones culturales	3		1
92.51. Actividades de bibliotecas y archivos			
92.510. Actividades de bibliotecas y archivos	11		7
92.52. Actividades de museos y conservación de lugares y edificios históricos	2		
92.521. Actividades de museos	2		1
92.522. Actividades de conservación de lugares y edificios históricos.			
92.53. Actividades de jardines botánicos, zoológicos y parques nacionales			
92.530. Actividades de jardines botánicos, zoológicos y parques nacionales	1		
<b>92.5 Actividades de bibliotecas, archivos, museos y otras instituciones culturales</b>	<b>19</b>	<b>0</b>	<b>9</b>
92.6. Actividades deportivas	3		
92.61. Gestión de estadios y otras instalaciones deportivas			
92.611. Gestión de estadios y polideportivos	19	1	29
92.612. Gestión de estaciones de esquí			
92.613. Gestión de otras instalaciones deportivas			
92.62. Otras actividades deportivas.	4		
92.621. Clubes y escuelas deportivas	96		2
92.622. Gestión de puertos deportivos	1		
92.623. Otras actividades relacionadas con el deporte.	40		2
<b>92.6. Actividades deportivas</b>	<b>165</b>	<b>1</b>	<b>33</b>
92.7. Actividades recreativas diversas			
92.71. Actividades relacionadas con los juegos de azar y apuestas			
92.711. Casinos y salas de juegos de azar	5		
92.712. Loterías y apuestas	1		
92.713. Otras actividades relacionadas con juegos de azar			
92.72. Otras actividades recreativas			
92.720. Otras actividades recreativas	26		

**TABLA 5.  
NÚMERO DE EMPRESAS POR  
TIPOS DE SOCIEDAD  
Y CÓDIGOS CNAE**

CÓDIGOS CNAE	Asoc.y otros tipos no def	Com.propietarios	Corporaciones locales
92.7. Actividades recreativas diversas	32	0	0
<b>92. ACTIVIDADES RECREATIVAS, CULTURALES Y DEPORTIVAS</b>	<b>257</b>	<b>1</b>	<b>50</b>
93.02. Peluquería y otros tratamientos de belleza	4		
93020 Peluquería y otros tratamientos de belleza	37		
<b>93.02. Peluquería y otros tratamientos de belleza</b>	<b>41</b>	<b>0</b>	<b>0</b>
93.04. Actividades de mantenimiento físico corporal			
93.041. Actividades termales y balnearios			
93.042. Otras actividades de mantenimiento físico corporal			
<b>93.04. Actividades de mantenimiento físico corporal</b>	<b>0</b>	<b>0</b>	<b>0</b>
<b>TOTAL</b>	<b>1323</b>	<b>42</b>	<b>72</b>



**TABLA 5.  
NÚMERO DE EMPRESAS POR  
TIPOS DE SOCIEDAD  
Y CÓDIGOS CNAE**

CÓDIGOS CNAE	Org. autonomos y cong religiosas	Org.estatales	Personas físicas
55.40. Establecimientos de bebidas			33
55.400. Establecimientos de bebidas	2	5	9895
<b>55. HOSTELERÍA</b>			
63.3 Actv de agencias de viajes, mayoristas y minoristas de turismo y otras			2
63.30. Actividades de las agencias de viajes, mayoristas y minoristas de turismo y otras actividades de apoyo			2
63.301. Mayoristas y minoristas de turismo			1
63.302. Agencias de viajes			25
63.303. Otras actividades de apoyo turístico	1		35
<b>63.3 Actv de agencias de viajes, mayoristas y minoristas de turismo y otras</b>	<b>1</b>	<b>0</b>	<b>65</b>
91.33. Otras actividades asociativas	1		
91.331. Asociaciones juveniles	1		
91,331	1		
91.332. Otro tipo de actividades asociativas	20	4	14
<b>91.33. Otras actividades asociativas</b>	<b>23</b>	<b>4</b>	<b>14</b>
<b>92. ACTIVIDADES RECREATIVAS, CULTURALES Y DEPORTIVAS</b>			
92.1. Actividades cinematográficas y de video			1
92.11. Producción cinematográfica y de video			1
92.111 Producción de películas			8
92.112 Actividades de apoyo a la producción cinematográfica y de video			4
92.12. Distribución de películas			2
92.121. Distribución de películas cinematográficas y cintas de video			2
92.122. Distribución de películas en cintas de video			3
92,122			
92.13. Exhibición de películas			
92.130. Exhibición de películas	1		6
<b>92.1. Actividades cinematográficas y de video</b>	<b>1</b>	<b>0</b>	<b>27</b>
92.2. Actividades de radio y televisión			1
92.20 Actividades de radio y televisión			
92.201. Actividades de radio			1
92.202. Producción de radio y televisión	2		2
92.203. Emisión de programas de televisión	1		
<b>92.2. Actividades de radio y televisión</b>	<b>3</b>	<b>0</b>	<b>4</b>
92.3. Otras actividades artísticas y de espectáculos			24
92.31. Creación e interpretación artística y literaria			
92.311.Creación artística y literaria; interpretación de arte dramático, música y similares	5		65
92.312. Producción de espectáculos			9
92.313. Otras actividades relacionadas con el espectáculos.			2
92.32. Gestión de salas de espectáculos			1

**TABLA 5.  
NÚMERO DE EMPRESAS POR  
TIPOS DE SOCIEDAD  
Y CÓDIGOS CNAE**

CÓDIGOS CNAE	Org.autonomos y congregaciones religiosas	Org.estatales	Personas físicas
92.320. Gestión de salas de espectáculos	1		12
92.33. Actividades de ferias y parques de atracciones			
92.330. Actividades de ferias y parques de atracciones			4
92.34. Otras actividades de espectáculos			4
92.341. Salas de baile, discotecas y actividades similares			44
92.342. Espectáculos taurinos	1		
92.343. Otros espectáculos			4
<b>92.3. Otras actividades artísticas y de espectáculos</b>	<b>7</b>	<b>0</b>	<b>169</b>
92.5 Actividades de bibliotecas, archivos, museos y otras instituciones culturales			
92.51. Actividades de bibliotecas y archivos			
92.510. Actividades de bibliotecas y archivos	5	2	8
92.52. Actividades de museos y conservación de lugares y edificios históricos			
92.521. Actividades de museos	8	6	2
92.522. Actividades de conservación de lugares y edificios históricos.			1
92.53. Actividades de jardines botánicos, zoológicos y parques nacionales			
92.530. Actividades de jardines botánicos, zoológicos y parques nacionales			
<b>92.5 Actividades de bibliotecas, archivos, museos y otras instituciones culturales</b>	<b>13</b>	<b>8</b>	<b>11</b>
92.6. Actividades deportivas			1
92.61. Gestión de estadios y otras instalaciones deportivas			
92.611. Gestión de estadios y polideportivos	3		76
92.612. Gestión de estaciones de esquí			
92.613. Gestión de otras instalaciones deportivas	1		
92.62. Otras actividades deportivas.	2		2
92.621. Clubes y escuelas deportivas	3		66
92.622. Gestión de puertos deportivos			
92.623. Otras actividades relacionadas con el deporte.	40	1	28
<b>92.6. Actividades deportivas</b>	<b>49</b>	<b>1</b>	<b>173</b>
92.7. Actividades recreativas diversas			1
92.71. Actividades relacionadas con los juegos de azar y apuestas			6
92.711. Casinos y salas de juegos de azar			39
92.712. Loterías y apuestas	5		356
92.713. Otras actividades relacionadas con juegos de azar			
92.72. Otras actividades recreativas			1
92.720. Otras actividades recreativas			79

**TABLA 5.  
NÚMERO DE EMPRESAS POR  
TIPOS DE SOCIEDAD  
Y CÓDIGOS CNAE**

CÓDIGOS CNAE	Org.autonomo s y cong religiosas	Org.estatales	Personas físicas
92.7. Actividades recreativas diversas	5	0	482
<b>92. ACTIVIDADES RECREATIVAS, CULTURALES Y DEPORTIVAS</b>	<b>78</b>	<b>9</b>	<b>866</b>
93.02. Peluquería y otros tratamientos de belleza			413
93020 Peluquería y otros tratamientos de belleza			2549
<b>93.02. Peluquería y otros tratamientos de belleza</b>	<b>0</b>	<b>0</b>	<b>2962</b>
93.04. Actividades de mantenimiento físico corporal			1
93.041. Actividades termales y balnearios			
93.042. Otras actividades de mantenimiento físico corporal	1		29
<b>93.04. Actividades de mantenimiento físico corporal</b>	<b>1</b>	<b>0</b>	<b>30</b>
<b>TOTAL</b>	<b>192</b>	<b>29</b>	<b>22530</b>





**TABLA 5.  
NÚMERO DE EMPRESAS POR  
TIPOS DE SOCIEDAD  
Y CÓDIGOS CNAE**

CÓDIGOS CNAE	Otros	TOTAL
55.40. Establecimientos de bebidas		57
55.400. Establecimientos de bebidas	112	12250
<b>55. HOSTELERÍA</b>		
63.3 Actv de agencias de viajes, mayoristas y minoristas de turismo y otras		8
63.30. Actividades de las agencias de viajes, mayoristas y minoristas de turismo y otras actividades de apoyo		121
63.301. Mayoristas y minoristas de turismo		124
63.302. Agencias de viajes	3	868
63.303. Otras actividades de apoyo turístico	3	193
<b>63.3 Actv de agencias de viajes, mayoristas y minoristas de tur</b>	<b>6</b>	<b>1314</b>
91.33. Otras actividades asociativas		13
91.331. Asociaciones juveniles		34
91,331		4
91.332. Otro tipo de actividades asociativas	17	763
<b>91.33. Otras actividades asociativas</b>	<b>17</b>	<b>814</b>
<b>92. ACTIVIDADES RECREATIVAS, CULTURALES Y DEPORTIVAS</b>		
		3
92.1. Actividades cinematográficas y de video		35
92.11. Producción cinematográfica y de video		70
92.111 Producción de películas		229
92.112 Actividades de apoyo a la producción cinematográfica y de video	1	37
92.12. Distribución de películas		24
92.121. Distribución de películas cinematográficas y cintas de video		53
92.122. Distribución de películas en cintas de video		12
92,122		1
92.13. Exhibición de películas		1
92.130. Exhibición de películas		104
<b>92.1. Actividades cinematográficas y de video</b>	<b>1</b>	<b>566</b>
92.2. Actividades de radio y televisión		5
92.20 Actividades de radio y televisión		17
92.201. Actividades de radio	1	29
92.202. Producción de radio y televisión		54
92.203. Emisión de programas de televisión		9
<b>92.2. Actividades de radio y televisión</b>	<b>1</b>	<b>114</b>
92.3. Otras actividades artísticas y de espectáculos		84
92.31. Creación e interpretación artística y literaria		8
92.311.Creación artística y literaria; interpretación de arte dramático, música y similares	1	191
92.312. Producción de espectáculos		66
92.313. Otras actividades relacionadas con el espectáculos.	1	28
92.32. Gestión de salas de espectáculos		10

**TABLA 5.  
NÚMERO DE EMPRESAS POR  
TIPOS DE SOCIEDAD  
Y CÓDIGOS CNAE**

CÓDIGOS CNAE	Otros	TOTAL
92.320. Gestión de salas de espectáculos	2	93
92.33. Actividades de ferias y parques de atracciones		
92.330. Actividades de ferias y parques de atracciones		10
92.34. Otras actividades de espectáculos		11
92.341. Salas de baile, discotecas y actividades similares	5	116
92.342. Espectáculos taurinos		6
92.343. Otros espectáculos		24
<b>92.3. Otras actividades artísticas y de espectáculos</b>	<b>9</b>	<b>647</b>
92.5 Actividades de bibliotecas, archivos, museos y otras instituciones culturales		14
92.51. Actividades de bibliotecas y archivos		1
92.510. Actividades de bibliotecas y archivos	3	60
92.52. Actividades de museos y conservación de lugares y edificios históricos		3
92.521. Actividades de museos	2	26
92.522. Actividades de conservación de lugares y edificios históricos.		1
92.53. Actividades de jardines botánicos, zoológicos y parques nacionales		
92.530. Actividades de jardines botánicos, zoológicos y parques nacionales		5
<b>92.5 Actividades de bibliotecas, archivos, museos y otras instituciones culturales</b>	<b>5</b>	<b>110</b>
92.6. Actividades deportivas		5
92.61. Gestión de estadios y otras instalaciones deportivas		4
92.611. Gestión de estadios y polideportivos	4	242
92.612. Gestión de estaciones de esquí		
92.613. Gestión de otras instalaciones deportivas		11
92.62. Otras actividades deportivas.		24
92.621. Clubes y escuelas deportivas		259
92.622. Gestión de puertos deportivos		2
92.623. Otras actividades relacionadas con el deporte.	3	151
<b>92.6. Actividades deportivas</b>	<b>7</b>	<b>698</b>
92.7. Actividades recreativas diversas		2
92.71. Actividades relacionadas con los juegos de azar y apuestas		48
92.711. Casinos y salas de juegos de azar	2	150
92.712. Loterías y apuestas	8	375
92.713. Otras actividades relacionadas con juegos de azar		1
92.72. Otras actividades recreativas		4
92.720. Otras actividades recreativas	5	241

**TABLA 5.  
NÚMERO DE EMPRESAS POR  
TIPOS DE SOCIEDAD  
Y CÓDIGOS CNAE**

CÓDIGOS CNAE	Otros	TOTAL
92.7. Actividades recreativas diversas	15	821
<b>92. ACTIVIDADES RECREATIVAS, CULTURALES Y DEPORTIVAS</b>	<b>38</b>	<b>2959</b>
93.02. Peluquería y otros tratamientos de belleza		474
93020 Peluquería y otros tratamientos de belleza	31	3513
<b>93.02. Peluquería y otros tratamientos de belleza</b>	<b>31</b>	<b>3987</b>
93.04. Actividades de mantenimiento físico corporal		8
93.041. Actividades termales y balnearios		
93.042. Otras actividades de mantenimiento físico corporal	2	61
<b>93.04. Actividades de mantenimiento físico corporal</b>	<b>2</b>	<b>69</b>
<b>TOTAL</b>	<b>368</b>	<b>36710</b>

**TABLA 6**  
**NÚMERO DE EMPRESAS POR ESTRATOS DE**  
**EMPLEO Y CÓDIGOS CNAE**

CÓDIGOS CNAE	sin asignar	1-4	5-9	10-19
		1		
22.1. Edición	13	72	14	11
22.11. Edición de libros	2	103	35	29
22.110 Edición de libros	26	150	24	24
22.12. Edición de periódicos	4	22	10	8
22.13. Edición de revistas	11	134	54	42
22.14. Edición de soportes de sonido grabado	6	43	10	6
22.15. Otras actividades de edición	4	18	8	2
<b>22,1 Edición</b>	<b>66</b>	<b>542</b>	<b>155</b>	<b>122</b>
52.46. Comercio al por menor de materiales de bricolage	1	99	25	4
52.461.Comercio al por menor de ferretería,y Vidrio	6	831	69	17
52.462. Comercio al por menor de materiales de bricolage	3	96	16	4
52.463. Comercio al por menor de mat.de construcción, pinturas y barnices	8	713	80	26
<b>52.46. Comercio al por menor de materiales de bricolage</b>	<b>18</b>	<b>1739</b>	<b>190</b>	<b>51</b>
52.47. Comercio al por menor de libros, periódicos y papelería	27	3177	84	35
<b>52.47. Comercio al por menor de libros, periódicos y papelería</b>	<b>27</b>	<b>3177</b>	<b>84</b>	<b>35</b>
55. HOSTELERÍA				
55.1 Hoteles	3	12	3	1
55.11 Hoteles, moteles, hostales y pensiones con restaurante	1	26	10	12
55.111. Hoteles y moteles con restaurante	6	25	13	18
55.112. Hoteles y pensiones con restaurante	1	42	13	10
55.12 Hoteles, moteles, hostales y pensiones sin restaurante		9	2	3
55.121. Hoteles y moteles sin restaurante		69	4	8
55.122. Hoteles y pensiones sin restaurante	5	596	25	7
55.2. Camping y otros hospedajes de corta duración		5	1	
55.21 Albergues juveniles y refugios de montaña				
55.211. Albergues juveniles		3		
55.212. Refugios de montaña				
55.22. Camping			1	
55.220. Camping		14	7	2
55.23. Otros tipos de hospedaje				
55.231. Apartamentos turísticos		11		2
55,231		4		
55.232. Centros y colonias de vacaciones				
55.233. Otros alojamientos turísticos		6	3	
55.234. Otros alojamientos especiales no turísticos	15	35	15	11
55.3. Restaurantes.	5	30	5	2
55.30. Restaurantes	5	96	24	9
55.300. Restaurantes	72	4944	1420	590
55,3003		1		
55.4. Establecimientos de bebidas	16	51	8	4

**TABLA 6**  
**NÚMERO DE EMPRESAS POR ESTRATOS DE EMPLEO Y CÓDIGOS CNAE**

CÓDIGOS CNAE	sin asignar	1-4	5-9	10-19
55.40. Establecimientos de bebidas	1	44	11	1
55.400. Establecimientos de bebidas	101	11403	573	137
<b>55. HOSTELERÍA</b>	<b>231</b>	<b>17426</b>	<b>2138</b>	<b>817</b>
63.3 Actv de agencias de viajes, mayoristas y minoristas de turismo y otras	2	4	2	
63.30. Actividades de las agencias de viajes, mayoristas y minoristas de turismo y otras actividades de apoyo	2	89	16	7
63.301. Mayoristas y minoristas de turismo	1	81	20	16
63.302. Agencias de viajes	73	587	117	45
63.303. Otras actividades de apoyo turístico	25	132	21	5
<b>63.3 Actv de agencias de viajes, mayoristas y minoristas de turismo y otras</b>	<b>103</b>	<b>893</b>	<b>176</b>	<b>73</b>
91.33. Otras actividades asociativas	3	6	1	
91.331. Asociaciones juveniles	13	14	1	3
91,331		2		2
91.332. Otro tipo de actividades asociativas	211	362	81	58
<b>91.33. Otras actividades asociativas</b>	<b>227</b>	<b>384</b>	<b>83</b>	<b>63</b>
92. ACTIVIDADES RECREATIVAS, CULTURALES Y DEPORTIVAS	3			
92.1. Actividades cinematográficas y de video	2	21	9	
92.11. Producción cinematográfica y de video		44	14	4
92.111 Producción de películas	19	153	30	13
92.112 Actividades de apoyo a la producción cinematográfica y de video	2	23	6	4
92.12. Distribución de películas	1	16	5	
92.121. Distribución de películas cinematográficas y cintas de video	5	32	9	2
92.122. Distribución de películas en cintas de video		7	3	
92,122		1		
92.13. Exhibición de películas		1		
92.130. Exhibición de películas	9	24	30	32
<b>92.1. Actividades cinematográficas y de video</b>	<b>38</b>	<b>322</b>	<b>106</b>	<b>55</b>
92.2. Actividades de radio y televisión		3	1	
92.20 Actividades de radio y televisión	1	8	3	
92.201. Actividades de radio	4	8	8	4
92.202. Producción de radio y televisión	2	23	14	7
92.203. Emisión de programas de televisión	1	3	1	
<b>92.2. Actividades de radio y televisión</b>	<b>8</b>	<b>45</b>	<b>27</b>	<b>11</b>
92.3. Otras actividades artísticas y de espectáculos	6	56	9	5
92.31. Creación e interpretación artística y literaria	1	5		
92.311.Creación artística y literaria; interpretación de arte dramático, música y similares	11	143	14	11
92.312. Producción de espectáculos	2	47	12	1
92.313. Otras actividades relacionadas con el espectáculos.	2	15	5	3

**TABLA 6**  
**NÚMERO DE EMPRESAS POR ESTRATOS DE EMPLEO Y CÓDIGOS CNAE**

CÓDIGOS CNAE	sin asignar	1-4	5-9	10-19
92.32. Gestión de salas de espectáculos	1	7	2	
92.320. Gestión de salas de espectáculos	2	59	13	8
92.33. Actividades de ferias y parques de atracciones				
92.330. Actividades de ferias y parques de atracciones	2	6	1	
92.34. Otras actividades de espectáculos		7	4	
92.341. Salas de baile, discotecas y actividades similares	3	62	26	14
92.342. Espectáculos taurinos	2	2	1	
92.343. Otros espectáculos	3	16	1	2
<b>92.3. Otras actividades artísticas y de espectáculos</b>	<b>35</b>	<b>425</b>	<b>88</b>	<b>44</b>
92.5 Actividades de bibliotecas, archivos, museos y otras instituciones culturales	4	5	3	2
92.51. Actividades de bibliotecas y archivos				
92.510. Actividades de bibliotecas y archivos	9	26	12	6
92.52. Actividades de museos y conservación de lugares y edificios históricos		2		1
92.521. Actividades de museos	3	8	2	
92.522. Actividades de conservación de lugares y edificios históricos.		1		
92.53. Actividades de jardines botánicos, zoológicos y parques nacionales				
92.530. Actividades de jardines botánicos, zoológicos y parques nacionales	1	3		
<b>92.5 Actividades de bibliotecas, archivos, museos y otras instituciones culturales</b>	<b>17</b>	<b>45</b>	<b>17</b>	<b>9</b>
92.6. Actividades deportivas		4	1	
92.61. Gestión de estadios y otras instalaciones deportivas		3		
92.611. Gestión de estadios y polideportivos	22	149	33	25
92.612. Gestión de estaciones de esquí				
92.613. Gestión de otras instalaciones deportivas	1	4	2	2
92.62. Otras actividades deportivas.	1	11	6	3
92.621. Clubes y escuelas deportivas	25	164	34	16
92.622. Gestión de puertos deportivos		2		
92.623. Otras actividades relacionadas con el deporte.	24	80	22	16
<b>92.6. Actividades deportivas</b>	<b>73</b>	<b>417</b>	<b>98</b>	<b>62</b>
92.7. Actividades recreativas diversas		2		
92.71. Actividades relacionadas con los juegos de azar y apuestas		34	4	4
92.711. Casinos y salas de juegos de azar	6	75	12	16
92.712. Loterías y apuestas	5	365	4	
92.713. Otras actividades relacionadas con juegos de azar	1			
92.72. Otras actividades recreativas		2		
92.720. Otras actividades recreativas	11	175	33	16
<b>92.7. Actividades recreativas diversas</b>	<b>23</b>	<b>653</b>	<b>53</b>	<b>36</b>

**TABLA 6**  
**NÚMERO DE EMPRESAS POR ESTRATOS DE EMPLEO Y CÓDIGOS CNAE**

CÓDIGOS CNAE	sin asignar	1-4	5-9	10-19
<b>92. ACTIVIDADES RECREATIVAS, CULTURALES Y DEPORTIVAS</b>	<b>197</b>	<b>1907</b>	<b>389</b>	<b>217</b>
93.02. Peluquería y otros tratamientos de belleza	1	443	24	6
93020 Peluquería y otros tratamientos de belleza	41	3131	260	71
<b>93.02. Peluquería y otros tratamientos de belleza</b>	<b>42</b>	<b>3574</b>	<b>284</b>	<b>77</b>
93.04. Actividades de mantenimiento físico corporal		5	1	1
93.041. Actividades termales y balnearios				
93.042. Otras actividades de mantenimiento físico corporal	1	52	5	2
<b>93.04. Actividades de mantenimiento físico corporal</b>	<b>1</b>	<b>57</b>	<b>6</b>	<b>3</b>
<b>TOTAL</b>	<b>912</b>	<b>29700</b>	<b>3505</b>	<b>1458</b>





**TABLA 6**  
**NÚMERO DE EMPRESAS POR ESTRATOS DE EMPLEO Y CÓDIGOS CNAE**

CÓDIGOS CNAE	20-49	50-99	100-199	200-499
55.40. Establecimientos de bebidas				
55.400. Establecimientos de bebidas	30	6		
<b>55. HOSTELERÍA</b>	<b>392</b>	<b>103</b>	<b>55</b>	<b>25</b>
63.3 Actv de agencias de viajes, mayoristas y minoristas de turismo y otras				
63.30. Actividades de las agencias de viajes, mayoristas y minoristas de turismo y otras actividades de apoyo	5	2		
63.301. Mayoristas y minoristas de turismo	6			
63.302. Agencias de viajes	35	5	5	
63.303. Otras actividades de apoyo turístico	6	1	1	2
<b>63.3 Actv de agencias de viajes, mayoristas y minoristas de turismo y otras</b>	<b>52</b>	<b>8</b>	<b>6</b>	<b>2</b>
91.33. Otras actividades asociativas	1	1	1	
91.331. Asociaciones juveniles	2	1		
91,331				
91.332. Otro tipo de actividades asociativas	33	11	4	1
<b>91.33. Otras actividades asociativas</b>	<b>36</b>	<b>13</b>	<b>5</b>	<b>1</b>
92. ACTIVIDADES RECREATIVAS, CULTURALES Y DEPORTIVAS				
92.1. Actividades cinematográficas y de video	3			
92.11. Producción cinematográfica y de video	8			
92.111 Producción de películas	10	3	1	
92.112 Actividades de apoyo a la producción cinematográfica y de video	1	1		
92.12. Distribución de películas	2			
92.121. Distribución de películas cinematográficas y cintas de video	5			
92.122. Distribución de películas en cintas de video	1	1		
92,122				
92.13. Exhibición de películas				
92.130. Exhibición de películas	8	1		
<b>92.1. Actividades cinematográficas y de video</b>	<b>38</b>	<b>6</b>	<b>1</b>	<b>0</b>
92.2. Actividades de radio y televisión				
92.20 Actividades de radio y televisión	2			1
92.201. Actividades de radio	2			
92.202. Producción de radio y televisión	3	2	1	
92.203. Emisión de programas de televisión		1		
<b>92.2. Actividades de radio y televisión</b>	<b>7</b>	<b>3</b>	<b>1</b>	<b>1</b>
92.3. Otras actividades artísticas y de espectáculos	7	1		
92.31. Creación e interpretación artística y literaria				
	1	1		
92.311.Creación artística y literaria; interpretación de arte dramático, música y similares	6	2	1	3
92.312. Producción de espectáculos	2		2	
92.313. Otras actividades relacionadas con el espectáculos.	2	1		

**TABLA 6**  
**NÚMERO DE EMPRESAS POR ESTRATOS DE**  
**EMPLEO Y CÓDIGOS CNAE**

CÓDIGOS CNAE	20-49	50-99	100-199	200-499
92.32. Gestión de salas de espectáculos				
92.320. Gestión de salas de espectáculos	8	1		2
92.33. Actividades de ferias y parques de atracciones				
92.330. Actividades de ferias y parques de atracciones	1			
92.34. Otras actividades de espectáculos				
92.341. Salas de baile, discotecas y actividades similares	6	5		
92.342. Espectáculos taurinos		1		
92.343. Otros espectáculos	1	1		
<b>92.3. Otras actividades artísticas y de espectáculos</b>	<b>34</b>	<b>13</b>	<b>3</b>	<b>5</b>
92.5 Actividades de bibliotecas, archivos, museos y otras instituciones culturales				
92.51. Actividades de bibliotecas y archivos	1			
92.510. Actividades de bibliotecas y archivos	5	1	1	
92.52. Actividades de museos y conservación de lugares y edificios históricos				
92.521. Actividades de museos	9	2	1	1
92.522. Actividades de conservación de lugares y edificios históricos.				
92.53. Actividades de jardines botánicos, zoológicos y parques nacionales				
92.530. Actividades de jardines botánicos, zoológicos y parques nacionales		1		
<b>92.5 Actividades de bibliotecas, archivos, museos y otras instituciones culturales</b>	<b>15</b>	<b>4</b>	<b>2</b>	<b>1</b>
92.6. Actividades deportivas				
92.61. Gestión de estadios y otras instalaciones deportivas	1			
92.611. Gestión de estadios y polideportivos	7	5	1	
92.612. Gestión de estaciones de esquí				
92.613. Gestión de otras instalaciones deportivas	2			
92.62. Otras actividades deportivas.	3			
92.621. Clubes y escuelas deportivas	16	1	3	
92.622. Gestión de puertos deportivos				
92.623. Otras actividades relacionadas con el deporte.	5	3		1
<b>92.6. Actividades deportivas</b>	<b>34</b>	<b>9</b>	<b>4</b>	<b>1</b>
92.7. Actividades recreativas diversas				
92.71. Actividades relacionadas con los juegos de azar y apuestas	5	1		
92.711. Casinos y salas de juegos de azar	36	2	2	
92.712. Loterías y apuestas			1	
92.713. Otras actividades relacionadas con juegos de azar				
92.72. Otras actividades recreativas				2
92.720. Otras actividades recreativas	3	3		
<b>92.7. Actividades recreativas diversas</b>	<b>44</b>	<b>6</b>	<b>3</b>	<b>2</b>

**TABLA 6**  
**NÚMERO DE EMPRESAS POR ESTRATOS DE EMPLEO Y CÓDIGOS CNAE**

CÓDIGOS CNAE	20-49	50-99	100-199	200-499
<b>92. ACTIVIDADES RECREATIVAS, CULTURALES Y DEPORTIVAS</b>	<b>172</b>	<b>41</b>	<b>14</b>	<b>10</b>
93.02. Peluquería y otros tratamientos de belleza				
93020 Peluquería y otros tratamientos de belleza	9	1		
<b>93.02. Peluquería y otros tratamientos de belleza</b>	<b>9</b>	<b>1</b>	<b>0</b>	<b>0</b>
93.04. Actividades de mantenimiento físico corporal	1			
93.041. Actividades termales y balnearios				
93.042. Otras actividades de mantenimiento físico corporal	1			
<b>93.04. Actividades de mantenimiento físico corporal</b>	<b>2</b>	<b>0</b>	<b>0</b>	<b>0</b>
<b>TOTAL</b>	<b>767</b>	<b>197</b>	<b>98</b>	<b>48</b>

**TABLA 6**  
**NÚMERO DE EMPRESAS POR ESTRATOS DE EMPLEO Y CÓDIGOS CNAE**

CÓDIGOS CNAE	500-999	1000 o más	TOTAL
22.1. Edición			1
22.11. Edición de libros			121
22.110 Edición de libros			185
22.12. Edición de periódicos	4	2	248
22.13. Edición de revistas			64
22.14. Edición de soportes de sonido grabado			287
22.15. Otras actividades de edición			80
<b>22,1 Edición</b>	<b>4</b>	<b>2</b>	<b>32</b>
52.46. Comercio al por menor de materiales de bricolage			129
52.461.Comercio al por menor de ferretería,y Vidrio			931
52.462. Comercio al por menor de materiales de bricolage			122
52.463. Comercio al por menor de mat.de construcción, pinturas y barnices			836
<b>52.46. Comercio al por menor de materiales de bricolage</b>	<b>0</b>	<b>0</b>	<b>2018</b>
52.47. Comercio al por menor de libros, periódicos y papelería			3340
<b>52.47. Comercio al por menor de libros, periódicos y papelería</b>	<b>0</b>	<b>0</b>	<b>3340</b>
55. HOSTELERÍA			
55.1 Hoteles			26
55.11 Hoteles, moteles, hostales y pensiones con restaurante			63
55.111. Hoteles y moteles con restaurante	2		144
55.112. Hoteles y pensiones con restaurante			72
55.12 Hoteles, moteles, hostales y pensiones sin restaurante			14
55.121. Hoteles y moteles sin restaurante			91
55.122. Hoteles y pensiones sin restaurante			634
55.2. Camping y otros hospedajes de corta duración			6
55.21 Albergues juveniles y refugios de montaña			
55.211. Albergues juveniles			3
55.212. Refugios de montaña			
55.22. Camping			1
55.220. Camping			24
55.23. Otros tipos de hospedaje			
55.231. Apartamentos turísticos			13
55,231			4
55.232. Centros y colonias de vacaciones			
55.233. Otros alojamientos turísticos			9
55.234. Otros alojamientos especiales no turísticos	1		98
55.3. Restaurantes.			42
55.30. Restaurantes			141
55.300. Restaurantes		1	7419
55,3003			1
55.4. Establecimientos de bebidas			79

**TABLA 6**  
**NÚMERO DE EMPRESAS POR ESTRATOS DE EMPLEO Y CÓDIGOS CNAE**

CÓDIGOS CNAE	500-999	1000 o más	TOTAL
55.40. Establecimientos de bebidas			57
55.400. Establecimientos de bebidas			12250
<b>55. HOSTELERÍA</b>	<b>3</b>	<b>1</b>	<b>21191</b>
63.3 Actv de agencias de viajes, mayoristas y minoristas de turismo y otras			8
63.30. Actividades de las agencias de viajes, mayoristas y minoristas de turismo y otras actividades de apoyo			121
63.301. Mayoristas y minoristas de turismo			124
63.302. Agencias de viajes	1		868
63.303. Otras actividades de apoyo turístico			193
<b>63.3 Actv de agencias de viajes, mayoristas y minoristas de turismo y otras</b>	<b>1</b>	<b>0</b>	<b>1314</b>
91.33. Otras actividades asociativas			13
91.331. Asociaciones juveniles			34
91,331			4
91.332. Otro tipo de actividades asociativas	1	1	763
<b>91.33. Otras actividades asociativas</b>	<b>1</b>	<b>1</b>	<b>814</b>
92. ACTIVIDADES RECREATIVAS, CULTURALES Y DEPORTIVAS			3
92.1. Actividades cinematográficas y de video			35
92.11. Producción cinematográfica y de video			70
92.111 Producción de películas			229
92.112 Actividades de apoyo a la producción cinematográfica y de video			37
92.12. Distribución de películas			24
92.121. Distribución de películas cinematográficas y cintas de video			53
92.122. Distribución de películas en cintas de video			12
92,122			1
92.13. Exhibición de películas			1
92.130. Exhibición de películas			104
<b>92.1. Actividades cinematográficas y de video</b>	<b>0</b>	<b>0</b>	<b>566</b>
92.2. Actividades de radio y televisión		1	5
92.20 Actividades de radio y televisión		2	17
92.201. Actividades de radio	2	1	29
92.202. Producción de radio y televisión	2		54
92.203. Emisión de programas de televisión	1	2	9
<b>92.2. Actividades de radio y televisión</b>	<b>5</b>	<b>6</b>	<b>114</b>
92.3. Otras actividades artísticas y de espectáculos			84
92.31. Creación e interpretación artística y literaria			8
92.311.Creación artística y literaria; interpretación de arte dramático, música y similares			191
92.312. Producción de espectáculos			66
92.313. Otras actividades relacionadas con el espectáculos.			28

**TABLA 6**  
**NÚMERO DE EMPRESAS POR ESTRATOS DE EMPLEO Y CÓDIGOS CNAE**

CÓDIGOS CNAE	500-999	1000 o más	TOTAL
92.32. Gestión de salas de espectáculos			10
92.320. Gestión de salas de espectáculos			93
92.33. Actividades de ferias y parques de atracciones			
92.330. Actividades de ferias y parques de atracciones			10
92.34. Otras actividades de espectáculos			11
92.341. Salas de baile, discotecas y actividades similares			116
92.342. Espectáculos taurinos			6
92.343. Otros espectáculos			24
<b>92.3. Otras actividades artísticas y de espectáculos</b>	<b>0</b>	<b>0</b>	<b>647</b>
92.5 Actividades de bibliotecas, archivos, museos y otras instituciones culturales			14
92.51. Actividades de bibliotecas y archivos			1
92.510. Actividades de bibliotecas y archivos			60
92.52. Actividades de museos y conservación de lugares y edificios históricos			3
92.521. Actividades de museos			26
92.522. Actividades de conservación de lugares y edificios históricos.			1
92.53. Actividades de jardines botánicos, zoológicos y parques nacionales			
92.530. Actividades de jardines botánicos, zoológicos y parques nacionales			5
<b>92.5 Actividades de bibliotecas, archivos, museos y otras instituciones culturales</b>	<b>0</b>	<b>0</b>	<b>110</b>
92.6. Actividades deportivas			5
92.61. Gestión de estadios y otras instalaciones deportivas			4
92.611. Gestión de estadios y polideportivos			242
92.612. Gestión de estaciones de esquí			
92.613. Gestión de otras instalaciones deportivas			11
92.62. Otras actividades deportivas.			24
92.621. Clubes y escuelas deportivas			259
92.622. Gestión de puertos deportivos			2
92.623. Otras actividades relacionadas con el deporte.			151
<b>92.6. Actividades deportivas</b>	<b>0</b>	<b>0</b>	<b>698</b>
92.7. Actividades recreativas diversas			2
92.71. Actividades relacionadas con los juegos de azar y apuestas			48
92.711. Casinos y salas de juegos de azar	1		150
92.712. Loterías y apuestas			375
92.713. Otras actividades relacionadas con juegos de azar			1
92.72. Otras actividades recreativas			4
92.720. Otras actividades recreativas			241
<b>92.7. Actividades recreativas diversas</b>	<b>1</b>	<b>0</b>	<b>821</b>

**TABLA 6**  
**NÚMERO DE EMPRESAS POR ESTRATOS DE EMPLEO Y CÓDIGOS CNAE**

CÓDIGOS CNAE	500-999	1000 o más	TOTAL
<b>92. ACTIVIDADES RECREATIVAS, CULTURALES Y DEPORTIVAS</b>	<b>6</b>	<b>6</b>	<b>2959</b>
93.02. Peluquería y otros tratamientos de belleza			474
93020 Peluquería y otros tratamientos de belleza			3513
<b>93.02. Peluquería y otros tratamientos de belleza</b>	<b>0</b>	<b>0</b>	<b>3987</b>
93.04. Actividades de mantenimiento físico corporal			8
93.041. Actividades termales y balnearios			
93.042. Otras actividades de mantenimiento físico corporal			61
<b>93.04. Actividades de mantenimiento físico corporal</b>	<b>0</b>	<b>0</b>	<b>69</b>
<b>TOTAL</b>	<b>15</b>	<b>10</b>	<b>36710</b>



# MAPAS DE INTENSIDAD DE PRESENCIA DE LOS SERVICIOS DE OCIO Y CULTURA EN LA COMUNIDAD DE MADRID

## 22.1. Edición

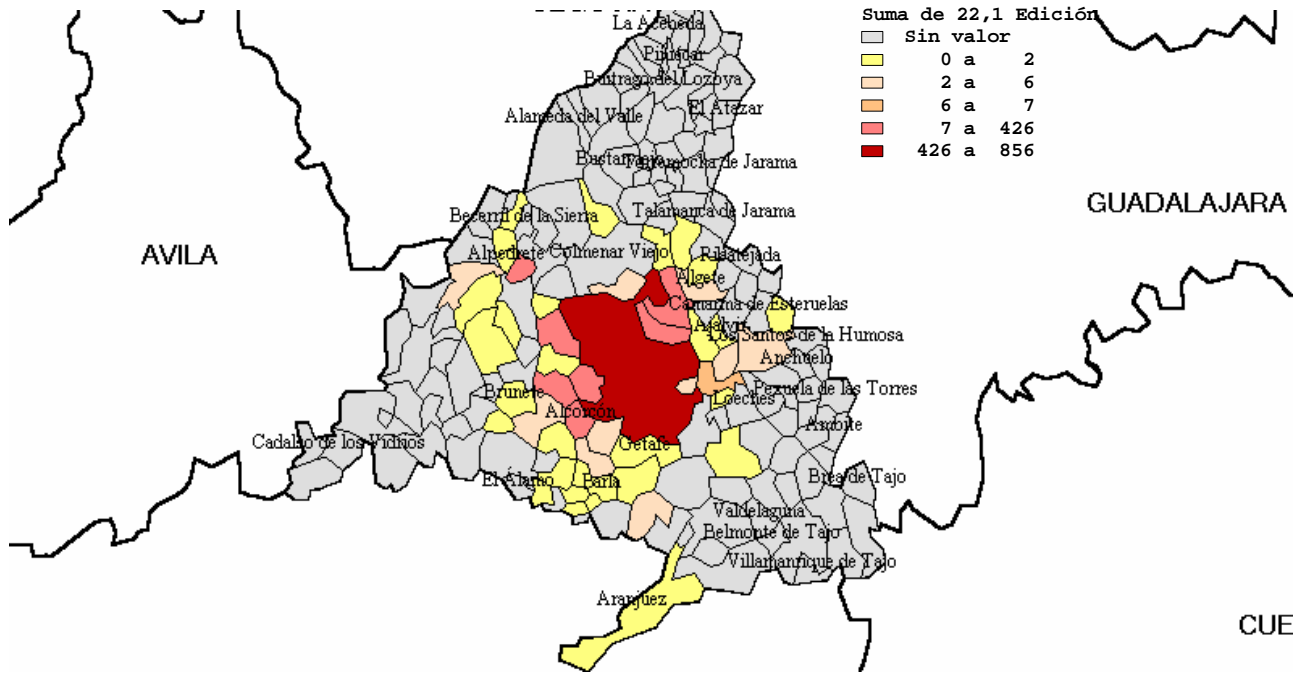

## 52.46 Comercio al por menor de materiales de bricolaje

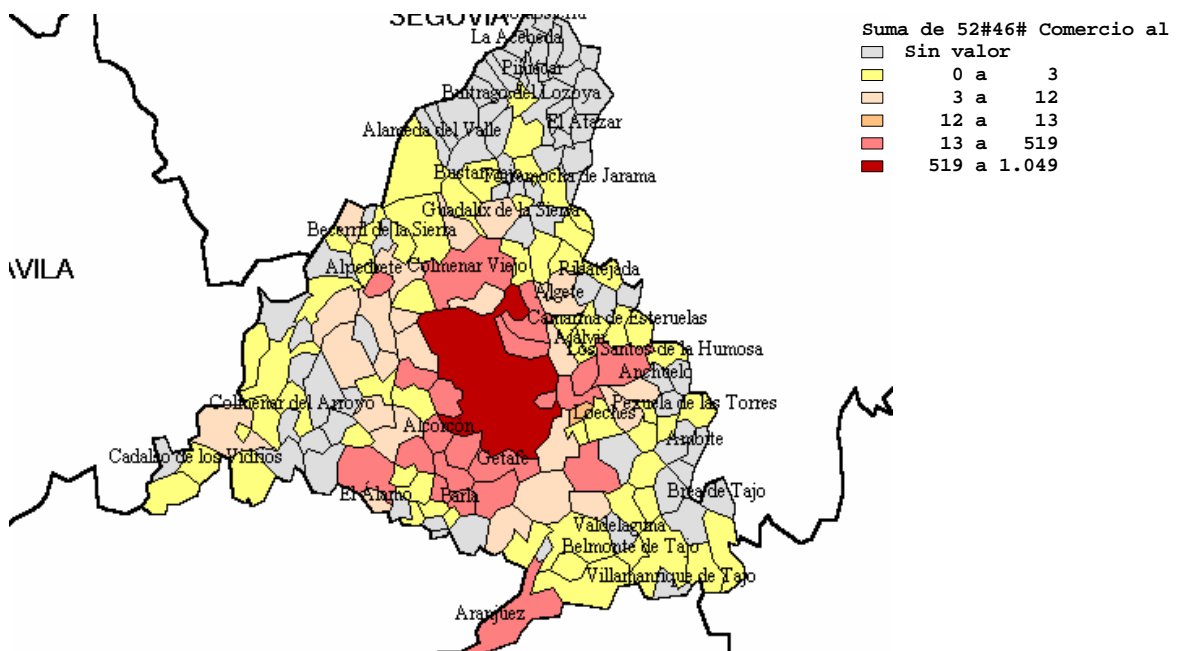

## 52.47 Comercio al por menor de libros, periódicos y papelería

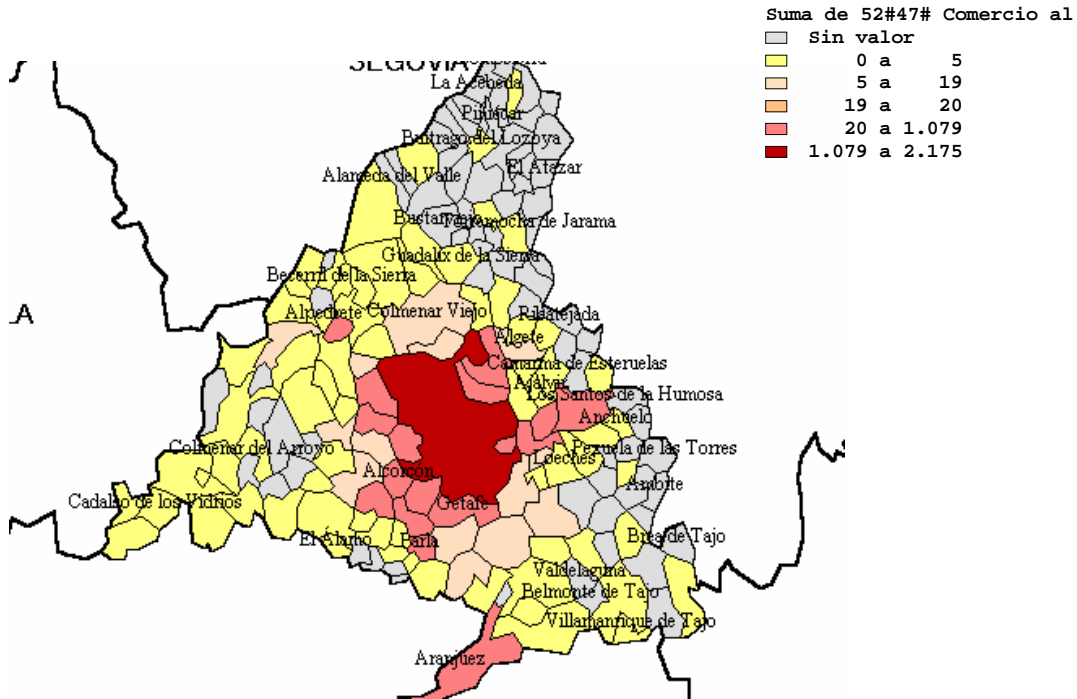

## 55. Hostelería

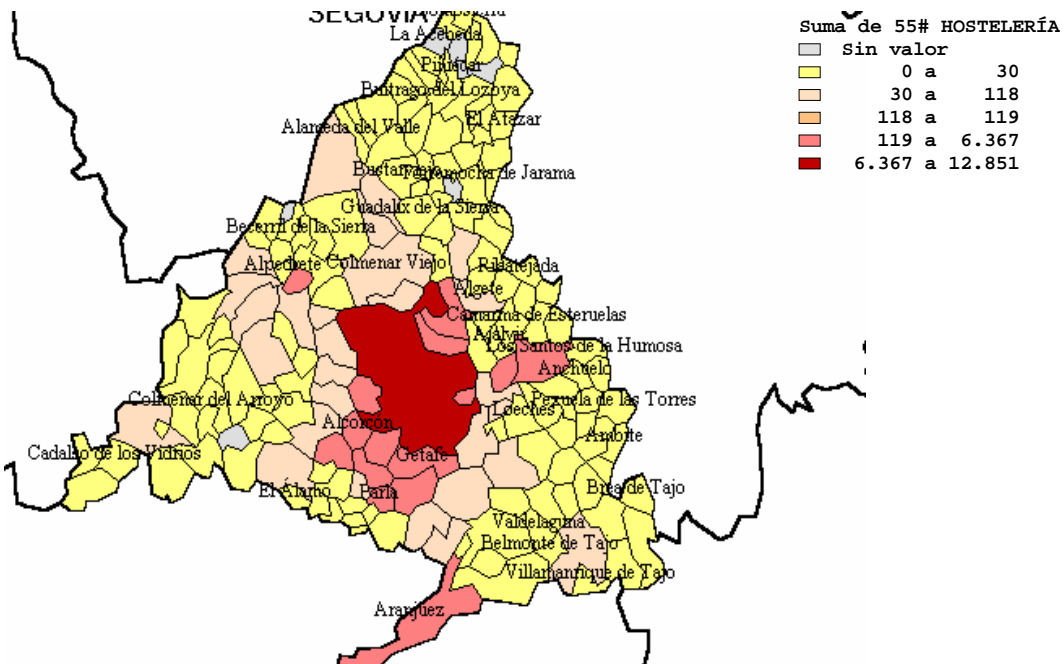

### 63.3 Actividades de agencias de viajes, mayoristas y minoristas de turismo y otras

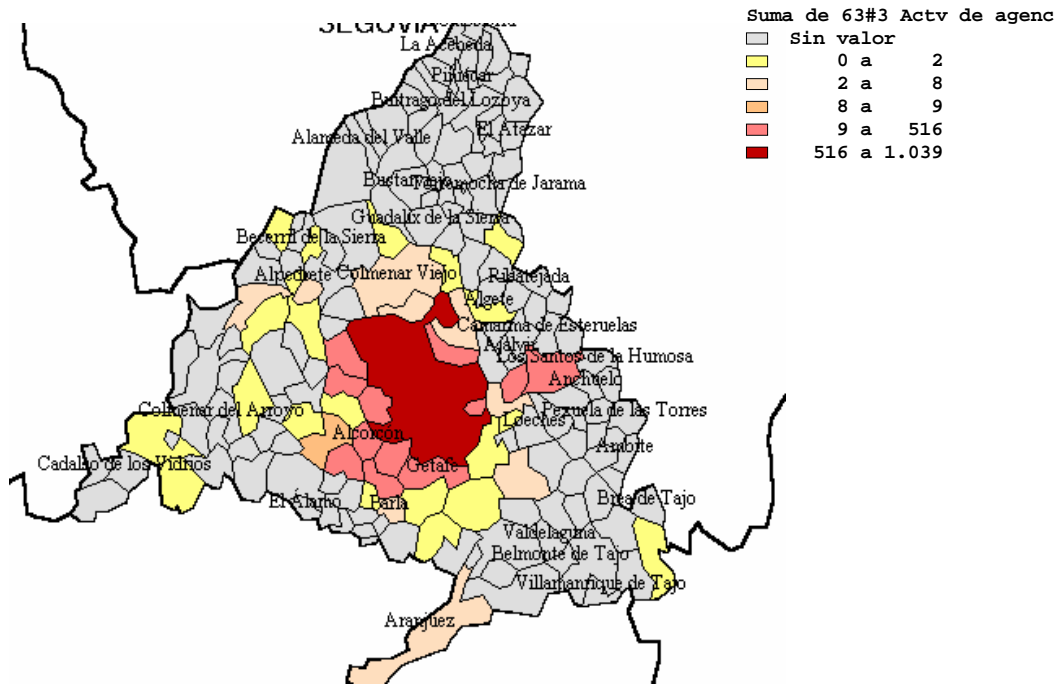

### 91.33 Otras actividades asociativas

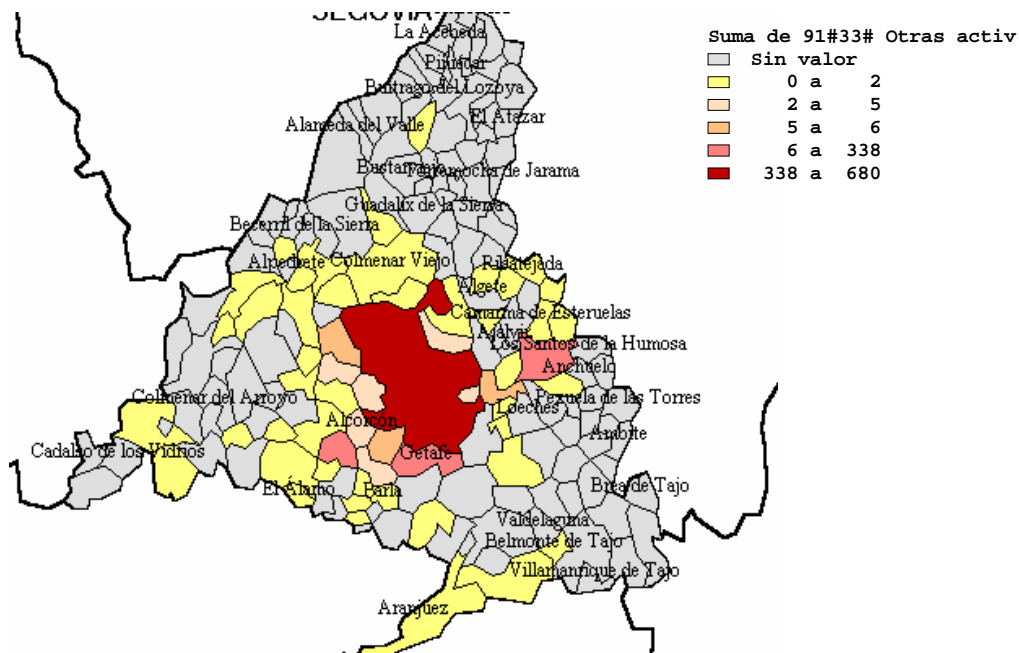

## 92.1 Actividades cinematográficas y de video

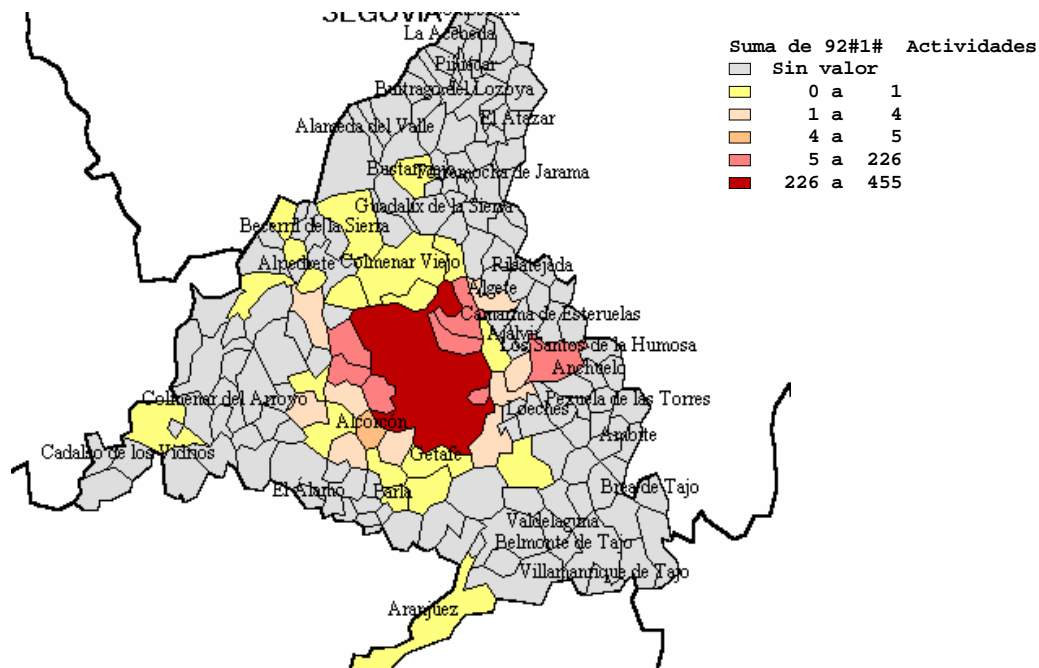

## 92.2 Actividades de radio y televisión

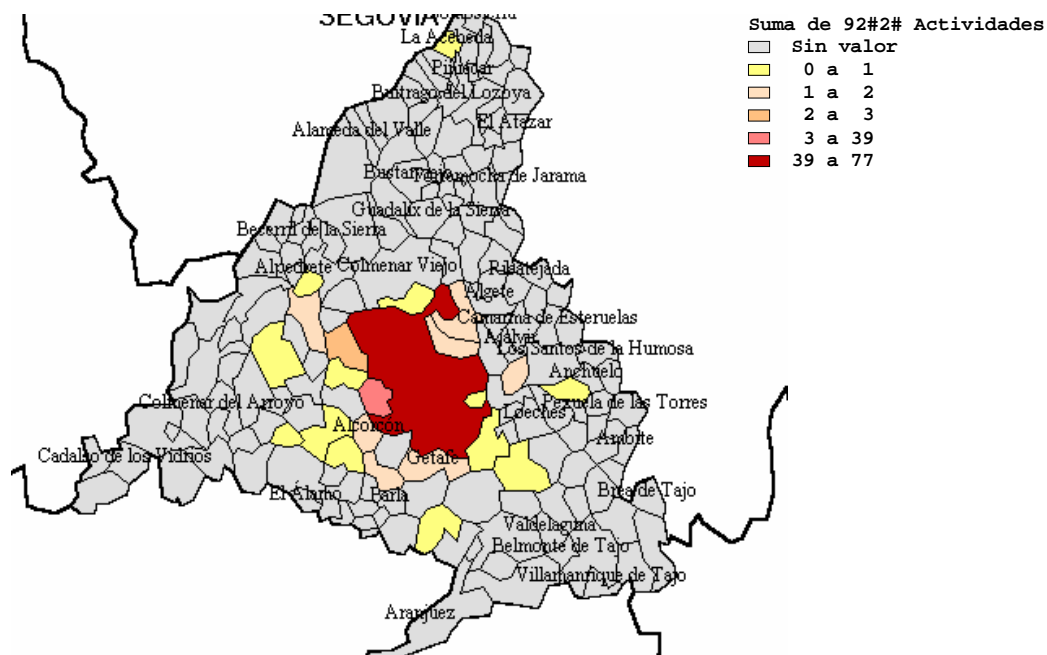

### 92.3 Otras actividades artísticas y de espectáculos

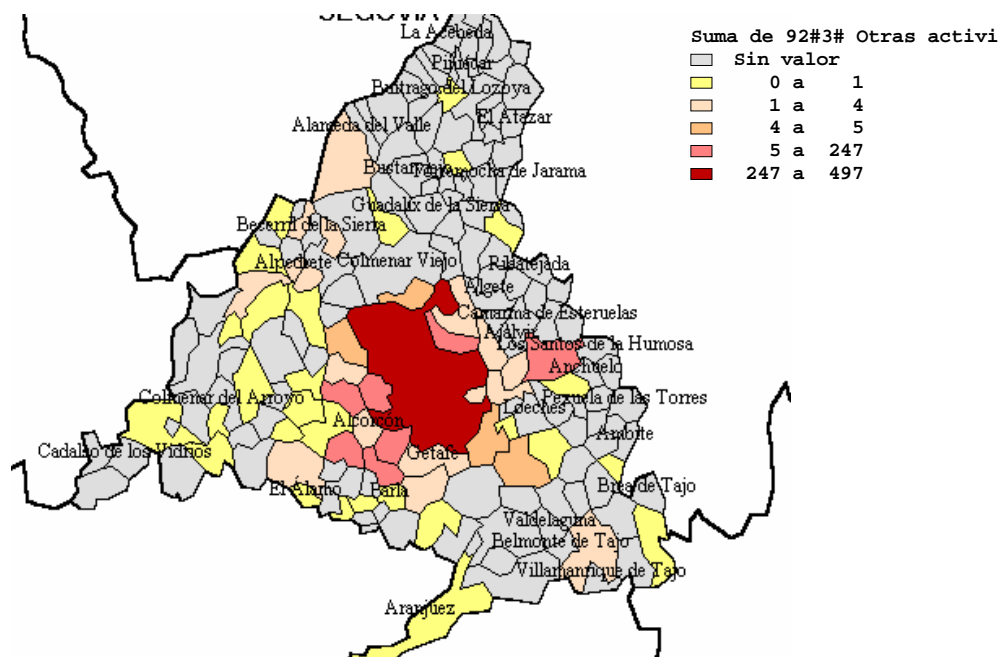

### 92.5 Actividades de bibliotecas, archivos, museos y otras instituciones culturales

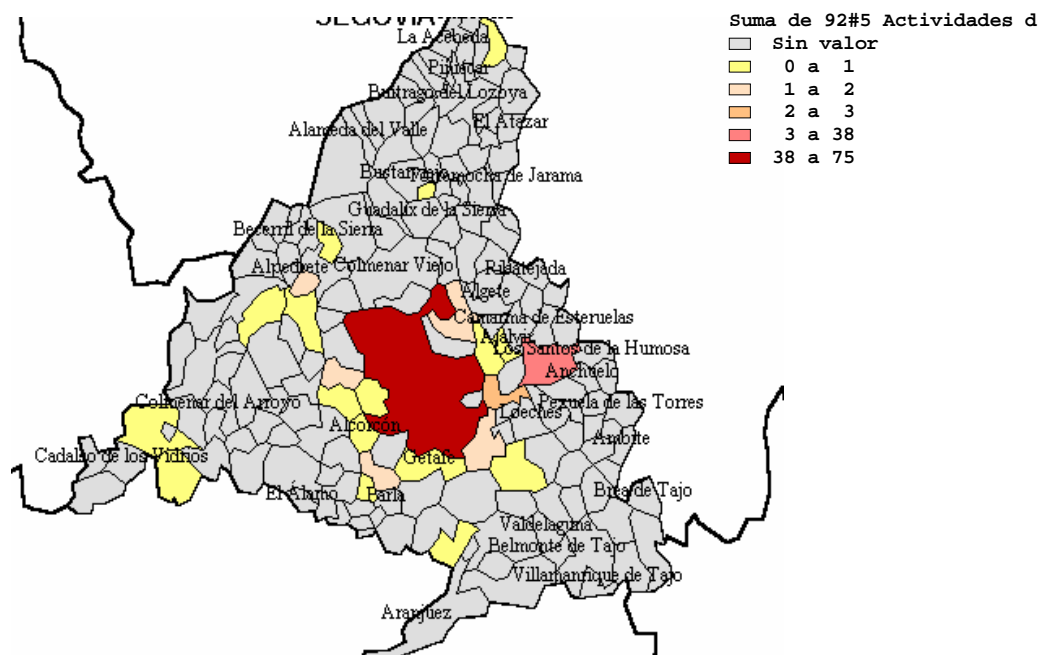

## 92.6 Actividades deportivas

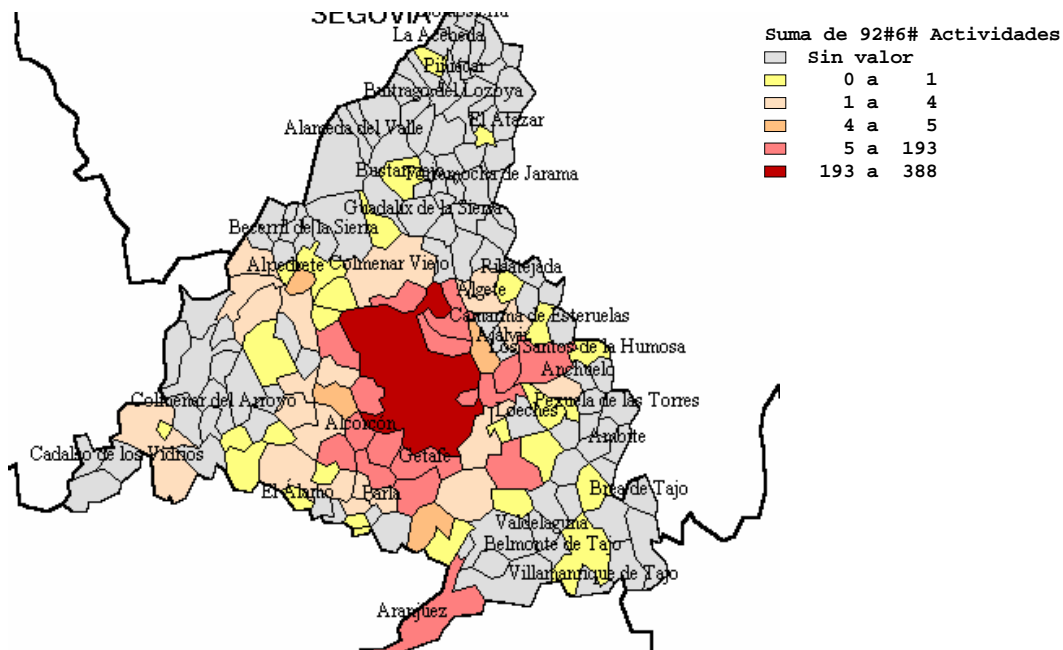

## 92.7 Actividades recreativas diversas

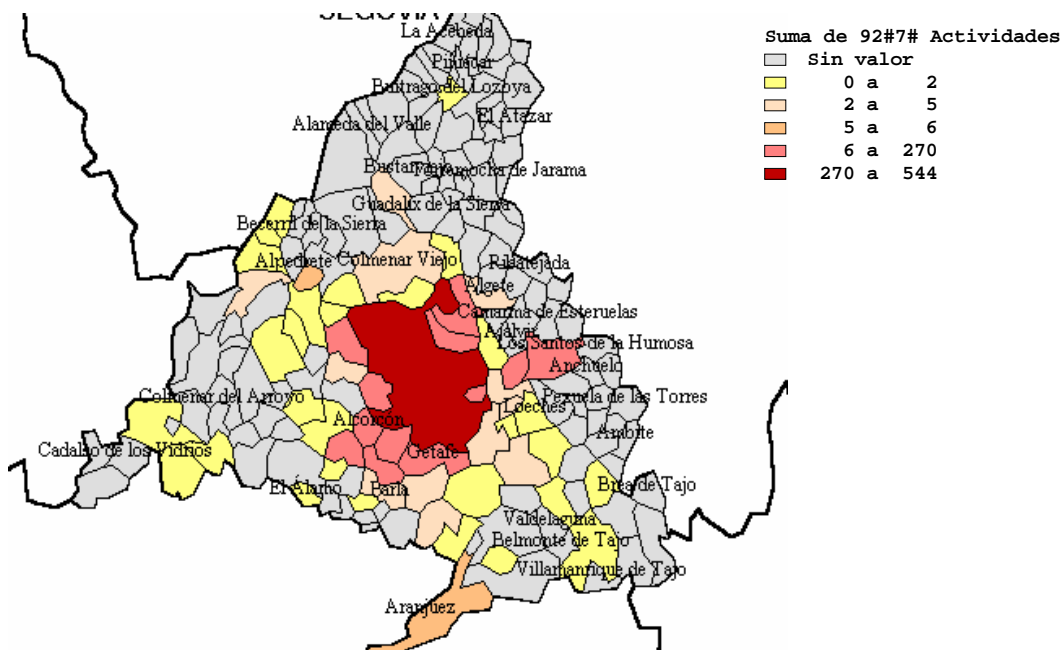

## 92. Actividades recreativas, culturales y deportivas

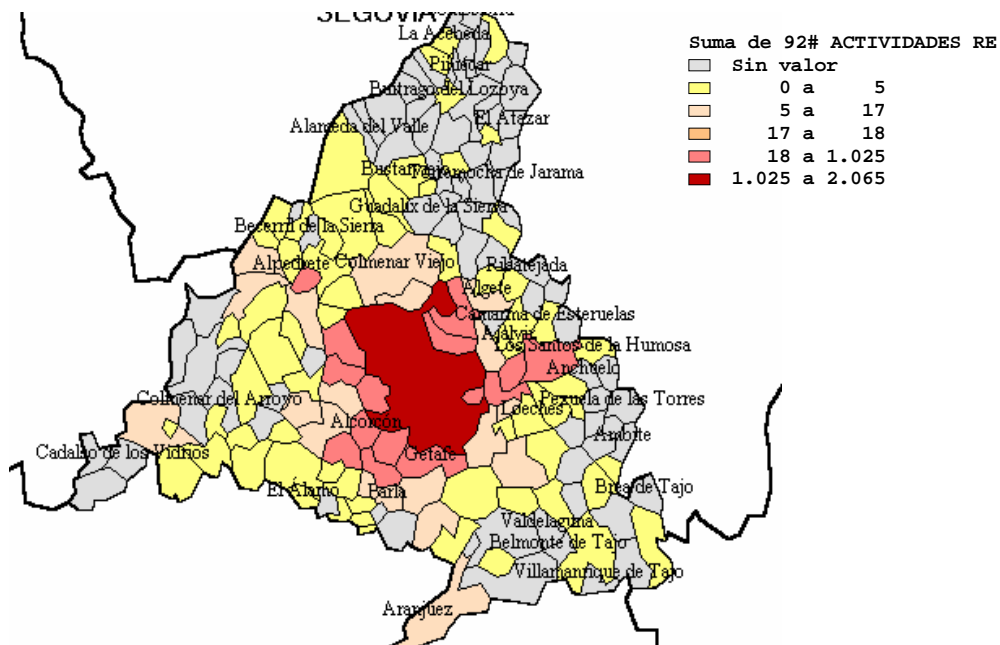

## 93.02 Peluquería y otros tratamientos de belleza

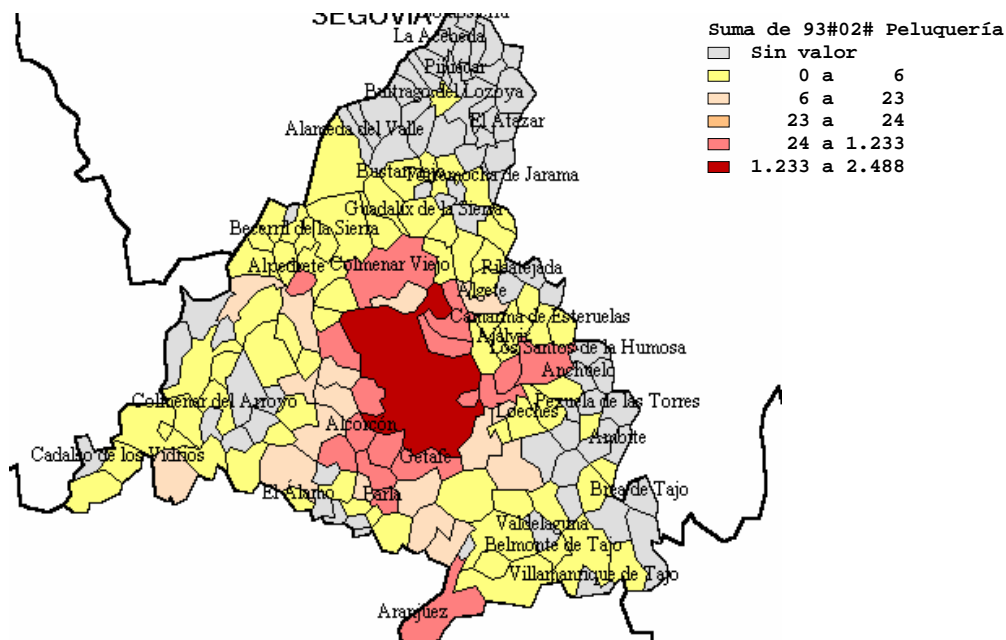

### 93.04. Actividades de mantenimiento físico corporal

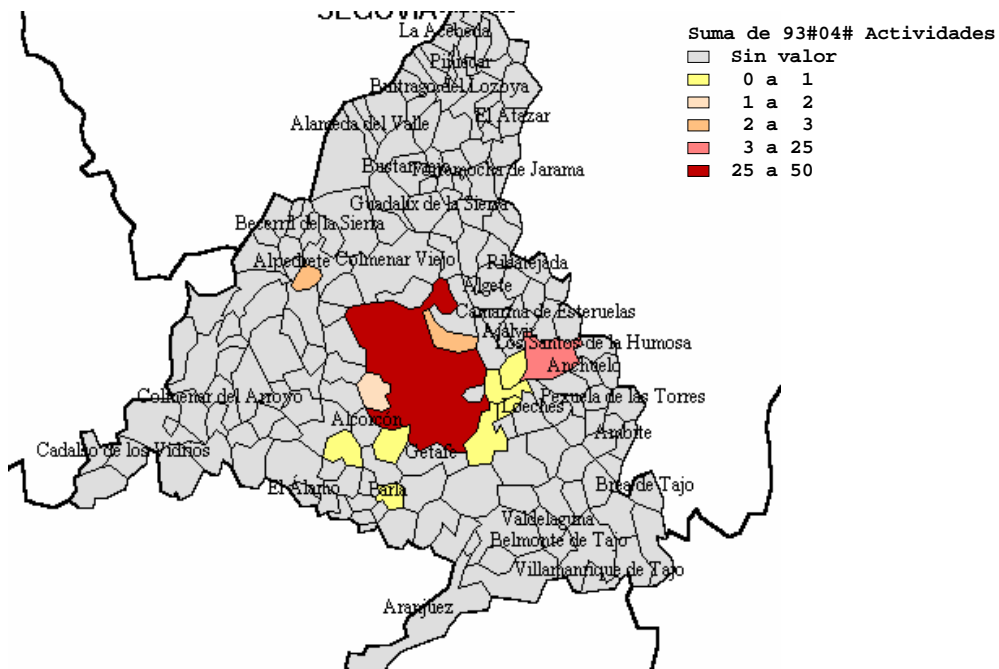

### TOTAL

